



Die Basis für Ihre Küche!



Distler-Gastro GmbH

Heinrich-Hertz-Straße 9
34123 Kassel
Telefon: 0561 58095-0
Telefax: 0561 58095-60
info@distler-kassel.de
www.distler-kassel.de

Öffnungszeiten:
8:00 - 17:00 Uhr (Mo. - Fr.)

DG Distler-Gastro GmbH

Linderbacher Weg 30
99099 Erfurt
Telefon: 0361 44211-0
Telefax: 0361 44211-11
info@distler-erfurt.de
www.distler-erfurt.de

Öffnungszeiten:
8:00 - 17:00 Uhr (Mo. - Fr.)

Distler-Gastro GmbH

Kohlhäuser Straße 3-5
36043 Fulda
Telefon: 0661 3805858-0
Telefax: 0661 3805858-9
info@distler-fulda.de
www.distler-fulda.de

Öffnungszeiten:
nach Vereinbarung

Distler-Gastro GmbH

Dieselstraße 12
38122 Braunschweig
Telefon: 0531 236234-0
Telefax: 0531 236234-23
info@distler-braunschweig.de
www.distler-braunschweig.de

Öffnungszeiten:
8:00 - 17:00 Uhr (Mo. - Do.)
8:00 - 16:00 Uhr (Fr.)

Distler Gastro
Gastronomie- und Großküchenausstatter

Besuchen Sie unseren Onlineshop:

ecommerce.distler-kassel.de



Premium-Produkte

- › hochwertige Qualität
- › langlebige Konstruktionen
- › für anspruchsvolle Leistungsanforderungen
- › sehr hohe Zuverlässigkeit
- › Zusatznutzen durch hervorragende Ausstattung
- › professionelle Funktionalität



silver

Basis-Produkte

- › wertige Qualität
- › sehr gute Konstruktionen
- › gute Zuverlässigkeit
- › für viele Leistungsanforderungen
- › gute Funktionalität
- › Zusatznutzen durch gute Ausstattung



black

Einstiegs-Produkte

- › preiswerte Qualität
- › solide Konstruktionen
- › zuverlässig und funktional
- › gutes Preis- / Leistungsverhältnis
- › für einfache Leistungsanforderungen



orange

Sie erhalten auf das gesamte cookmax-Sortiment **2 Jahre Garantie**. Preise verstehen sich zzgl. gesetzlicher Mehrwertsteuer.



Mikrowelle NE-1643, 1600 W, 18 l

- › Gehäuse und Garraum aus Edelstahl
- › LED-Beleuchtung, LC-Display
- › mit 2 Magnetronen von oben und unten gewährleistet gleichmäßige Erhitzung
- › 3 Leistungsstufen: hoch, mittel und niedrig
- › abgerundeter, leicht zu reinigender Garraum
- › mit herausnehmbarem Himmel
- › 2 Geräte können übereinander gestapelt werden
- › aufziehbare Tür mit breitem Sichtfenster
- › herausnehmbare Keramikplatte
- › Garraumgröße: 330 x 310 x 175 mm / 18,00 l

B x T x H/mm:	Anschlusswert:	Artikel-Nr.:	Preis:
422 x 508 x 337	230 V / 2,83 kW	90213025	1.272,00 €



Mikrowelle NE-1843, 1800 W, 18 l

- › Gehäuse und Garraum aus Edelstahl
- › LED-Innenraumbeleuchtung, LC-Display
- › mit 2 Magnetronen von oben und unten
- › 3 Leistungsstufen: hoch, mittel und niedrig
- › abgerundeter, leicht zu reinigender Garraum
- › mit herausnehmbarem Himmel
- › 2 Geräte können übereinander gestapelt werden
- › aufziehbare Tür mit breitem Sichtfenster
- › herausnehmbare Keramikplatte
- › Garraumgröße: 330 x 310 x 175 mm / 18,00 l

B x T x H/mm:	Anschlusswert:	Artikel-Nr.:	Preis:
422 x 508 x 337	230 V / 2,83 kW	90213026	1.361,00 €



Mikrowelle NE-2143-2, 2100 W, 18 l, mit Zwischenplatte

- › Gehäuse und Garraum aus Edelstahl
- › LED-Innenraumbeleuchtung, LC-Display
- › mit 2 Magnetronen von oben und unten
- › 3 Leistungsstufen: hoch, mittel und niedrig
- › abgerundeter, leicht zu reinigender Garraum
- › mit herausnehmbarem Himmel
- › 2 Geräte können übereinander gestapelt werden
- › aufziehbare Tür mit breitem Sichtfenster
- › herausnehmbare Keramikplatte
- › Garraumgröße: 330 x 310 x 175 mm / 18,00 l

B x T x H/mm:	Anschlusswert:	Artikel-Nr.:	Preis:
422 x 508 x 337	230 V / 3,16 kW	90213027	1.526,00 €

Mikrowelle NE-2153-2, 2100 W, 18 l, mit Zwischenplatte

- › Gehäuse und Garraum aus Edelstahl
- › LED-Innenraumbeleuchtung, LC-Display
- › mit 2 Magnetronen von oben und unten
- › 3 Leistungsstufen: hoch, mittel und niedrig
- › abgerundeter, leicht zu reinigender Garraum
- › mit herausnehmbarem Himmel
- › 2 Geräte können übereinander gestapelt werden
- › aufziehbare Tür mit breitem Sichtfenster
- › herausnehmbare Keramikplatte
- › 20 Programme (2- und 3-stufig)
- › manuell wählbare 2- und 3-stufige Erhitzung
- › Erhitzung der 2- oder 3-fachen Menge
- › Programmverriegelung mit einem Tastendruck
- › Wiederholfunktion nur für manuelle Erhitzung
- › Hinweis auf Luftfilterreinigung
- › zuschaltbarer Signalton
- › Garraumgröße: 330 x 310 x 175 mm / 18,00 l



B x T x H/mm:	Anschlusswert:	Artikel-Nr.:	Preis:
422 x 508 x 337	230 V / 3,16 kW	90213028	1.677,00 €

Mikrowelle NE-1027, 1000 W, 22 l

- › Gehäuse und Garraum aus Edelstahl
- › Ausgangsleistung von 100 W - 1000 W, 1 Magnetron
- › Zeitschaltuhr mit Drehknopf
- › Leistungseinstellung per Drehknopf
- › Garraumgröße: 330 x 330 x 200 mm / 22,00 l



B x T x H/mm:	Anschlusswert:	Artikel-Nr.:	Preis:
510 x 360 x 306	230 V / 1,49 kW	90213011	641,00 €

Mikrowelle NE-1037, 1000 W, 22 l

- › Gehäuse und Garraum aus Edelstahl
- › 3 Leistungsstufen von 340 W - 1000 W
- › 10 Programmfelder, jeweils mit Umschaltfunktion für die doppelte Menge
- › 2- und 3-stufiger Garvorgang (automatischer Wechsel der Leistungsstufen)
- › Programmverriegelung mit einem einzigen Druck auf ein Programmfeld
- › zuschaltbarer Signalton
- › Garraumgröße: 330 x 330 x 200 mm / 22,00 l



B x T x H/mm:	Anschlusswert:	Artikel-Nr.:	Preis:
510 x 360 x 306	230 V / 1,49 kW	90213012	819,00 €



Mikrowelle NE-1840, 1800 W, 44 l, GN 1/1

- › Gehäuse und Garraum aus Edelstahl
- › abgerundeter, leicht zu reinigender Garraum
- › mit 4 Magnetronen und rotierenden Hohlleitern
- › 4 Leistungsstufen: hoch, mittel, niedrig und auftauen
- › Einstellung über Drehknopf, abschaltbarer Signalton
- › aufziehbare, nach unten öffnende Klapptür
- › 1 Keramikplatte, herausnehmbar
- › Garraumgröße: 535 x 330 x 250 mm / 44,00 l

B x T x H/mm:	Anschlusswert:	Artikel-Nr.:	Preis:
650 x 526 x 471	230 V / 3,20 kW	90213014	2.259,00 €



Mikrowelle NE-1880, 1800 W, 44 l, GN 1/1

- › Gehäuse und Garraum aus Edelstahl
- › abgerundeter, leicht zu reinigender Garraum
- › mit 4 Magnetronen und rotierenden Hohlleitern
- › 4 Leistungsstufen: hoch, mittel, niedrig und auftauen
- › Zeitschaltuhr mit Drehknopf, abschaltbarer Signalton
- › programmierbare Tastenfeldsteuerung
- › 16 Programme mit bis zu 3 Zeiten und Leistungen
- › Schnellstartfunktion mit einem Tastendruck
- › aufziehbare, nach unten öffnende Klapptür
- › 1 Keramikplatte, herausnehmbar
- › Garraumgröße: 535 x 330 x 250 mm / 44,00 l

B x T x H/mm:	Anschlusswert:	Artikel-Nr.:	Preis:
650 x 526 x 471	230 V / 3,20 kW	90213016	2.520,00 €



Mikrowelle NE-2140, 2100 W, 44 l, GN 1/1

- › Gehäuse und Garraum aus Edelstahl
- › abgerundeter, leicht zu reinigender Garraum
- › Garraum GN 1/1 - 4 Teller ø 270 mm auf 2 Ebenen
- › mit 4 Magnetronen und rotierenden Hohlleitern
- › 4 Leistungsstufen: hoch, mittel, niedrig und auftauen
- › Einstellung über Drehknopf
- › aufziehbare, nach unten öffnende Klapptür
- › abschaltbarer Signalton
- › mit herausnehmbarer Keramikplatte
- › Garraumgröße: 535 x 330 x 250 mm / 44,00 l

B x T x H/mm:	Anschlusswert:	Artikel-Nr.:	Preis:
650 x 526 x 471	400 V / 3,65 kW	90213017	2.460,00 €

Mikrowelle NE-C1475, 1350 W, 30 l

- › Gehäuse und Garraum aus Edelstahl
- › abgerundeter, leicht zu reinigender Garraum
- › Programmierung mit SD Karte am PC, mit MS Excel oder direkt am Gerät
- › 99 Programme können mit je drei Phasen abgespeichert werden
- › 1350 Watt MW, 1840 Watt Grill, 250°C Grill-Umluft, 1800 Watt Heißluft
- › 5 Leistungsstufen
- › Vorheizen: 190°C, 220°C oder 240°C
- › Temperatureinstellungen für die Heißluft 100°C bis 250°C
- › katalytisch beschichtete EasyClean-Rückwand
- › abschaltbarer Signalton
- › inkl. 1 Rost, 1 Keramikplatte, 1 SD Karte
- › Garraumgröße: 400 x 336 x 217 mm / 30,00 l



B x T x H/mm:	Anschlusswert:	Artikel-Nr.:	Preis:
600 x 484 x 383	230 V / 3,30 kW	90213020	2.354,00 €

Mikrowelle NE-3240, 3200 W, 44 l, GN 1/1

- › Gehäuse und Garraum aus Edelstahl
- › abgerundeter, leicht zu reinigender Garraum
- › mit 4 Magnetronen und rotierenden Hohlleitern
- › 4 Leistungsstufen: hoch, mittel, niedrig und auftauen
- › Einstellung über Drehknopf
- › aufziehbare, nach unten öffnende Klapptür
- › abschaltbarer Signalton
- › mit herausnehmbarer Keramikplatte
- › Garraumgröße: 535 x 330 x 250 mm / 44,00 l



B x T x H/mm:	Anschlusswert:	Artikel-Nr.:	Preis:
650 x 526 x 471	400 V / 4,90 kW	90213021	2.942,00 €



Heißhalte- und Niedrigtemperatur-Gargerät, 1 x GN 1/1 mit Schublade

- › Einschubhöhe: 150 mm
- › Temperaturbereich: 30°C bis 130°C
- › Innenmaße: 350 x 570 x 195 mm
- › front - und rückseitige Entlüftung
- › Einsatz als Tisch-, Wand- und Einbaumodell

B x T x H/mm:	Anschlusswert:	Artikel-Nr.:	Preis:
400 x 650 x 300	230 V / 1,00 kW	90272021	2.799,00 €



Heißhalte- und Niedrigtemperatur-Gargerät, 2 x GN 1/1

- › 2 Einschubhalterungen GN 1/1
- › Einschubhöhe: 65 mm
- › Temperaturbereich: 30°C bis 130°C
- › Innenmaße: 350 x 570 x 195 mm
- › mit Flügeltür, Rechtsanschlag, wechselbar
- › front - und rückseitige Entlüftung
- › Einsatz als Tisch-, Wand- und Einbaumodell

B x T x H/mm:	Anschlusswert:	Artikel-Nr.:	Preis:
400 x 650 x 300	230 V / 1,00 kW	90272020	2.237,00 €



Heißhalte- und Niedrigtemperatur-Gargerät, 4 x GN 1/1

- › 4 Einschubhalterungen GN 1/1
- › Einschubhöhe: 65 mm
- › Temperaturbereich: 30°C bis 130°C
- › Innenmaße: 350 x 570 x 285 mm
- › mit Flügeltür, Rechtsanschlag, wechselbar
- › front - und rückseitige Entlüftung
- › Einsatz als Tisch-, Wand- und Einbaumodell

B x T x H/mm:	Anschlusswert:	Artikel-Nr.:	Preis:
400 x 650 x 390	230 V / 1,50 kW	90272022	2.299,00 €



Heißhalte- und Niedrigtemperatur-Gargerät, 4 x GN 1/1

- › mit Kerntemperaturfühler
- › 10 Programme
- › 4 Einschubhalterungen GN 1/1
- › Einschubhöhe: 65 mm
- › Temperaturbereich: 30°C bis 130°C
- › Innenmaße: 350 x 570 x 285 mm
- › mit Flügeltür, Rechtsanschlag, wechselbar
- › front - und rückseitige Entlüftung
- › Einsatz als Tisch-, Wand- und Einbaumodell

B x T x H/mm:	Anschlusswert:	Artikel-Nr.:	Preis:
400 x 650 x 390	230 V / 1,50 kW	90272019	2.670,00 €

Heißhalte- und Niedrigtemperatur-Gargerät, 6 x GN 1/1

- › Einschubhöhe: 65 mm 6 x GN 1/1 oder 150 mm 3 x GN 1/1
- › Temperaturbereich 30°C bis 120°C
- › Desinfektionsprogramm bei 130°C
- › Innenmaße 350 x 570 x 500 mm
- › geeignet als Tisch-, Wand- und Einbaumodell
- › mit Flügeltür, Rechtsanschlag, wechselbar
- › Gehäuse aus CNS 18/10
- › mit front- und rückseitiger Entlüftung
- › elektronische Temperatursteuerung

B x T x H/mm:	Anschlusswert:	Artikel-Nr.:	Preis:
400 x 650 x 600	230 V / 2,50 kW	90272023	3.271,00 €



Heißhalte- und Niedrigtemperatur-Gargerät, 6 x GN 1/1 mit Kerntemperaturfühler

- › Einschubhöhe: 65 mm 6 x GN 1/1 oder 150 mm 3 x GN 1/1
- › Temperaturbereich 30°C bis 120°C
- › Desinfektionsprogramm bei 130°C
- › Innenmaße 350 x 570 x 500 mm
- › geeignet als Tisch-, Wand- und Einbaumodell
- › mit Flügeltür, Rechtsanschlag, wechselbar
- › Gehäuse aus CNS 18/10
- › mit front- und rückseitiger Entlüftung
- › elektronische Temperatursteuerung
- › 10 Programme mit NT-Garen mit KT-Fühler
- › mit Zeit- und Programmvorwahl

B x T x H/mm:	Anschlusswert:	Artikel-Nr.:	Preis:
400 x 650 x 600	230 V / 2,50 kW	90272024	3.459,00 €



Wandkonsole für Heißhaltegeräte passend für 90272019 - 90272024

- › Material: CNS 18/10

B x T x H/mm:	Artikel-Nr.:	Preis:
465 x 656 x 300	90270007	199,00 €



Transportwagen für Gargeräte passend für 90272019 - 90272024

- › Material: CNS 18/10

B x T x H/mm:	Artikel-Nr.:	Preis:
410 x 600 x 290	90270008	376,00 €





Aufschnittmaschine manuell, Messer ø 250 mm mit Blumenschwungrad

- › Gehäuse: Aluminium, rot
- › mechanische Schwungrad-Handbedienung
- › Schneideklinge: ø 250 mm
- › Schnittstärke: 0 - 2 mm
- › Schlittenaufgabe: 185 x 150 mm
- › mit Messerschutzring (EG-Norm)
- › mit fixiertem Schleifstein

B x T x H/mm:	Artikel-Nr.:	Preis:
520 x 680 x 510	90415006	2.899,00 €



Aufschnittmaschine manuell, Messer ø 300 mm mit Blumenschwungrad

- › Gehäuse: Aluminium, rot
- › mechanische Schwungrad-Handbedienung
- › Schneideklinge: ø 300 mm
- › Schnittstärke: 0 - 2 mm
- › Schlittenaufgabe: 230 x 190 mm
- › mit Messerschutzring (EG-Norm)
- › mit fixiertem Schleifstein

B x T x H/mm:	Artikel-Nr.:	Preis:
600 x 720 x 740	90415007	3.099,00 €



Aufschnittmaschine manuell, Messer ø 350 mm mit Blumenschwungrad

- › Gehäuse: Aluminium, rot
- › mechanische Schwungrad-Handbedienung
- › Schneideklinge: ø 350 mm
- › Schnittstärke: 0 - 2 mm
- › Schlittenaufgabe: 270 x 240 mm
- › mit Messerschutzring (EG-Norm)
- › mit fixiertem Schleifstein

B x T x H/mm:	Artikel-Nr.:	Preis:
710 x 870 x 800	90415008	4.999,00 €



Standfuß für Aufschnittmaschine

B x T x H/mm:	passend für:	Artikel-Nr.:	Preis:
640 x 415 x 795	90415003, 90415006	90410003	1.043,00 €
640 x 500 x 795	90415002, 90415007	90410001	1.043,00 €
650 x 700 x 795	90415005, 90415008	90410002	1.166,00 €

Aufschnittmaschine manuell, Messer ø 250 mm mit geschlossenem Schwungrad

- › Gehäuse: Aluminium, rot
- › mechanische Schwungrad-Handbedienung
- › Schneideklinge: ø 250 mm
- › Schnittstärke: 0 - 2 mm
- › Schlittenaufgabe: 185 x 150 mm
- › mit Messerschutzring (EG-Norm)
- › mit fixiertem Schleifstein

B x T x H/mm:

520 x 680 x 510

Artikel-Nr.:

90415003

Preis:

2.899,00 €



Aufschnittmaschine manuell, Messer ø 300 mm mit geschlossenem Schwungrad

- › Gehäuse: Aluminium, rot
- › mechanische Schwungrad-Handbedienung
- › Schneideklinge: ø 300 mm
- › Schnittstärke: 0 - 2 mm
- › Schlittenaufgabe: 230 x 190 mm
- › mit Messerschutzring (EG-Norm)
- › mit fixiertem Schleifstein

B x T x H/mm:

600 x 720 x 740

Artikel-Nr.:

90415002

Preis:

3.099,00 €



Aufschnittmaschine manuell, Messer ø 350 mm mit geschlossenem Schwungrad

- › Gehäuse: Aluminium, rot
- › mechanische Schwungrad-Handbedienung
- › Schneideklinge: ø 350 mm
- › Schnittstärke: 0 - 2 mm
- › Schlittenaufgabe: 270 x 240 mm
- › mit Messerschutzring (EG-Norm)
- › mit fixiertem Schleifstein

B x T x H/mm:

710 x 870 x 800

Artikel-Nr.:

90415005

Preis:

4.999,00 €



GN-Behälter, Durapek beschichtet

- › Material: CNS 1.4301 Edelstahl beschichtet, Materialstärke: 0,8 mm
- › mit Stapelprägung, stabile Ausführung, Stapelschulterabstand: 26 mm
- › allseitige Antihaftbeschichtung
- › schnelle Temperatureaufnahme und gute Wärmeverteilung
- › induktionsgeeignet, zum Warmhalten
- › Antihafteffekt: kein ankleben, problemlose Reinigung
- › spülmaschinenfest, laugenbeständig, besonders hart und robust

GN 1/1



B x T x H/mm:	Artikel-Nr.:	Preis:
530 x 325 x 100	90491035	82,00 €
530 x 325 x 65	90491036	72,00 €
530 x 325 x 40	90491037	68,00 €

GN 2/3



B x T x H/mm:	Artikel-Nr.:	Preis:
354 x 325 x 100	90491029	72,00 €
354 x 325 x 65	90491030	63,00 €
354 x 325 x 40	90491031	58,00 €

GN 1/2



B x T x H/mm:	Artikel-Nr.:	Preis:
325 x 265 x 100	90491032	58,00 €
325 x 265 x 65	90491033	53,00 €
325 x 265 x 40	90491034	48,00 €

Multibackplatte, geprägt, Durapek beschichtet

- › Edelstahl beidseitig beschichtet, Materialstärke: 2 mm
- › starkes Spezialaluminium EN AW-5005 AlMg1
- › für Öfen und Kombidämpfer bis 300°C
- › beidseitige Benutzung
 1. Seite konvex: (Trocken-Seite) mit umlaufender Rinne zum Auffangen von Flüssigkeit
 2. Seite konkav: (Nass-Seite) mit Rand
- › schnelle Temperatureaufnahme und gute Wärmeverteilung



Größe:	B x T/mm:	Artikel-Nr.:	Preis:
GN 1/1	530 x 325	90210022	49,80 €
GN 2/3	354 x 325	90210023	42,70 €

Edelstahl-Gitterrost, Durapek beschichtet

- › Material: CNS Draht beschichtet
- › allseitige Antihaftbeschichtung, Materialstärke: 7 mm
- › einfache Reinigung, spülmaschinenfest
- › verbesserte Wärmeaufnahme bis 300°C, auch zum Räuchern geeignet



Größe:	B x T/mm:	Artikel-Nr.:	Preis:
GN 1/1	530 x 325	90210024	44,10 €
GN 2/3	354 x 325	90210025	38,20 €

Konfiskatkühler mit Winterheizung

- › Temperaturbereich: 2°C bis 10°C
- › Innenabmessung je Fach: 620 x 785 x 1100 mm
- › innen und außen aus CNS
- › Verdampfer in Rückwand eingeschäumt
- › Installationsfach rechts
- › Kältemittel R134A
- › Umgebungstemperatur: max. 43°C
- › auch im Außenbereich einsetzbar
- › die Kältemaschinen sind mit einer regelbaren Kompressorheizung ausgestattet, Regelbereich 0°C bis + 40°C
- › mit Tauwasserverdunstungswanne
- › elektronische Steuerung ohne Temperaturanzeige, mit Spritzwasserschutz hinter der Blende montiert
- › Tür und Deckel mit Schloss
- › inkl. Boden

Konfiskatkühler für 1 x 120 l oder 240 l Abfallbehälter

B x T x H/mm:	Anschlusswert:	Artikel-Nr.:	Preis:
1000 x 900 x 1253	230 V / 0,36 kW	90681007	2.150,00 €



Konfiskatkühler für 2 x 120 l oder 240 l Abfallbehälter

B x T x H/mm:	Anschlusswert:	Artikel-Nr.:	Preis:
1700 x 900 x 1253	230 V / 0,40 kW	90681008	2.790,00 €



Konfiskatkühler für 3 x 120 l oder 240 l Abfallbehälter

B x T x H/mm:	Anschlusswert:	Artikel-Nr.:	Preis:
2400 x 900 x 1253	230 V / 0,52 kW	90681009	3.490,00 €



Kühlische, Korpushöhe 650 mm

- › Korpushöhe: 650 mm, sockelbaufähig
- › Temperaturbereich: -2°C bis +7°C
- › Umluftkühlung
- › Klimaklasse: 5 (40°C 40% U)
- › Stromverbrauch: 464 kWh/Jahr
- › innen und außen: Edelstahl 18/10, Isolierung: 60 mm
- › Digitalsteuerung mit Temperaturanzeige, HACCP-Funktion
- › Boostfunktion und Feuchtigkeitsregulierung
- › akustischer Alarm und Sterilisation-Taste
- › herausnehmbares energieeffizientes Kältesystem
- › beschichteter Hochleistungs-Lamellenverdampfer mit 2 Ventilatoren
- › automatische Heißgasabtauung und -verdunstung
- › Hygiene-Innenraum mit tiefgezogenem Boden
- › Tür selbstschließend mit 90° Anschlag
- › Türanschlag wechselbar mit Türrahmenheizung
- › 1 rilsanierter Rost GN 1/1 pro Tür
- › Rost auf kipp sicheren CNS-Auflageschienen
- › CNS-FILTERER-Vollauszüge GN 1/1 mit 50 kg Tragkraft
- › höhenverstellbare CNS-Füße 150 (-10/+90) mm
- › Arbeitsplatte optional



Kühlisch, 2 Türen

B x T x H/mm:	Anschlusswert:	EEK:	Kühlmittel:	Artikel-Nr.:	Preis:
1260 x 700 x 800	230 V / 0,28 kW	D	R404	90613041*	1.899,00 €
1266 x 690 x 800	230 V / 0,25 kW	A	R290	90613084	2.276,00 €



Kühlisch, 1 Tür, 2 Schubladen

B x T x H/mm:	Anschlusswert:	EEK:	Kühlmittel:	Artikel-Nr.:	Preis:
1260 x 700 x 800	230 V / 0,28 kW	D	R404	90613042*	2.199,00 €
1266 x 690 x 800	230 V / 0,25 kW	A	R290	90613085	2.590,00 €



Kühlisch, 4 Schubladen

B x T x H/mm:	Anschlusswert:	EEK:	Kühlmittel:	Artikel-Nr.:	Preis:
1266 x 690 x 800	230 V / 0,25 kW	A	R290	90613086	2.899,00 €

Kühltisch, 3 Türen

B x T x H/mm:	Anschlusswert:	EEK:	Kühlmittel:	Artikel-Nr.:	Preis:
1721 x 700 x 800	230 V / 0,28 kW	D	R404	90613047*	2.199,00 €
1721 x 690 x 800	230 V / 0,25 kW	A	R290	90613087	2.626,00 €



Kühltisch, 2 Türen, 2 Schubladen

B x T x H/mm:	Anschlusswert:	EEK:	Kühlmittel:	Artikel-Nr.:	Preis:
1721 x 700 x 800	230 V / 0,28 kW	D	R404	90613048*	2.499,00 €
1721 x 690 x 800	230 V / 0,25 kW	A	R290	90613088	2.940,00 €



Kühltisch, 1 Tür, 4 Schubladen

B x T x H/mm:	Anschlusswert:	EEK:	Kühlmittel:	Artikel-Nr.:	Preis:
1721 x 700 x 800	230 V / 0,28 kW	D	R404	90613049*	2.699,00 €
1721 x 690 x 800	230 V / 0,25 kW	B	R290	90613089	3.253,00 €



Kühltisch, 6 Schubladen

B x T x H/mm:	Anschlusswert:	EEK:	Kühlmittel:	Artikel-Nr.:	Preis:
1721 x 700 x 800	230 V / 0,28 kW	D	R404	90613050*	2.999,00 €
1721 x 690 x 800	230 V / 0,25 kW	B	R290	90613090	3.567,00 €



*Solange Vorrat reicht.

Tiefkühlische, Korpushöhe 650 mm

- › Korpushöhe: 650 mm, sockelbaufähig
- › Temperaturbereich: -24°C bis -10°C
- › Umluftkühlung
- › Klimaklasse: 5 (40°C 40% U)
- › Stromverbrauch: 3063 kWh/Jahr
- › innen und außen: Edelstahl 18/10, Isolierung: 60 mm
- › Digitalsteuerung mit Temperaturanzeige, HACCP-Funktion
- › Boostfunktion und Feuchtigkeitsregulierung
- › akustischer Alarm und Sterilisation-Taste
- › beschichteter Hochleistungs-Lamellenverdampfer mit 2 Ventilatoren
- › automatische Heißgasabtauung und Tauwasserverdunstung
- › Hygiene-Innenraum mit tiefgezogenem Boden
- › Tür selbstschließend mit 90° Anschlag
- › Türanschlag wechselbar mit Türrahmenheizung
- › 1 rilsanierter Rost GN 1/1 pro Tür
- › Rost auf kippbaren CNS-Auflageschienen
- › CNS-FILTERER-Vollauszüge GN 1/1 mit 50 kg Tragkraft
- › höhenverstellbare CNS-Füße 150 (-10/+90) mm
- › Arbeitsplatte optional



Tiefkühlisch, 2 Türen

B x T x H/mm:	Anschlusswert:	EEK:	Kühlmittel:	Artikel-Nr.:	Preis:
1260 x 700 x 800	230 V / 0,63 kW	G	R404	90614015*	2.249,00 €
1266 x 690 x 800	230 V / 0,53 kW	F	R290	90614043	2.765,00 €



Tiefkühlisch, 1 Tür, 2 Schubladen

B x T x H/mm:	Anschlusswert:	EEK:	Kühlmittel:	Artikel-Nr.:	Preis:
1260 x 700 x 800	230 V / 0,63 kW	G	R404	90614016*	2.499,00 €
1266 x 690 x 800	230 V / 0,53 kW	G	R290	90614044	3.079,00 €



Tiefkühlisch, 4 Schubladen

B x T x H/mm:	Anschlusswert:	EEK:	Kühlmittel:	Artikel-Nr.:	Preis:
1266 x 690 x 800	230 V / 0,53 kW	G	R290	90614045	3.392,00 €

Tiefkühlisch, 3 Türen

B x T x H/mm:	Anschlusswert:	EEK:	Kühlmittel:	Artikel-Nr.:	Preis:
1721 x 690 x 800	230 V / 0,53 kW	F	R290	90614046	3.115,00 €



Tiefkühlisch, 2 Türen, 2 Schubladen

B x T x H/mm:	Anschlusswert:	EEK:	Kühlmittel:	Artikel-Nr.:	Preis:
1721 x 700 x 800	230 V / 0,63 kW	G	R404	90614022*	2.999,00 €
1721 x 690 x 800	230 V / 0,53 kW	G	R290	90614047	3.428,00 €



Tiefkühlisch, 1 Tür, 4 Schubladen

B x T x H/mm:	Anschlusswert:	EEK:	Kühlmittel:	Artikel-Nr.:	Preis:
1721 x 700 x 800	230 V / 0,63 kW	G	R404	90614023*	3.199,00 €
1721 x 690 x 800	230 V / 0,53 kW	G	R290	90614048	3.742,00 €



Tiefkühlisch, 6 Schubladen

B x T x H/mm:	Anschlusswert:	EEK:	Kühlmittel:	Artikel-Nr.:	Preis:
1721 x 690 x 800	230 V / 0,53 kW	G	R290	90614049	3.999,00 €



Kühlische, für Zentralkühlung, Korpushöhe 650 mm

- › Korpushöhe: 650 mm, sockelbaufähig
- › Temperaturbereich: -2°C bis 7°C
- › Umluftkühlung, Klimaklasse: 5
- › innen und außen: Edelstahl AISI 304, Isolierung: 60 mm
- › Digitalsteuerung mit Temperaturanzeige, HACCP-Funktion
- › Boostfunktion und Feuchtigkeitsregulierung
- › akustischer Alarm und Sterilisation-Taste
- › beschichteter Hochleistungs-Lamellenverdampfer mit 2 Ventilatoren
- › automatische Heißgasabtauung und Tauwasserablauf
- › Hygiene-Innenraum mit tiefgezogenem Boden
- › Tür selbstschließend, mit 90° Anschlag
- › Türanschlag wechselbar, mit Türrahmenheizung
- › 1 rilsanierter Rost GN 1/1 pro Tür
- › Rost auf kippsicheren CNS-Auflageschienen
- › CNS-FILTERER-Vollauszüge GN 1/1 mit 50 kg Tragkraft
- › höhenverstellbare CNS-Füße 150 (-10/+90) mm
- › Arbeitsplatte optional
- › Gasventil für R404A und R452A optional, unmontiert



Kühlisch, 2 Türen, für Zentralkühlung

B x T x H/mm:	Anschlusswert:	Artikel-Nr.:	Preis:
1130 x 690 x 800	230 V	90613091	1.599,00 €



Kühlisch, 1 Tür und 2 Schubladen, für Zentralkühlung

B x T x H/mm:	Anschlusswert:	Artikel-Nr.:	Preis:
1130 x 690 x 800	230 V	90613092	1.899,00 €



Kühlisch, 4 Schubladen, für Zentralkühlung

B x T x H/mm:	Anschlusswert:	Artikel-Nr.:	Preis:
1124 x 700 x 800	230 V	90613046*	1.799,00 €
1130 x 690 x 800	230 V	90613093	2.226,00 €

Kühltisch, 3 Türen, für Zentralkühlung

B x T x H/mm:	Anschlusswert:	Artikel-Nr.:	Preis:
1585 x 690 x 800	230 V	90613094	1.948,00 €



Kühltisch, 2 Türen und 2 Schubladen, für Zentralkühlung

B x T x H/mm:	Anschlusswert:	Artikel-Nr.:	Preis:
1585 x 690 x 800	230 V	90613095	2.262,00 €



Kühltisch, 1 Tür, 4 Schubladen, für Zentralkühlung

B x T x H/mm:	Anschlusswert:	Artikel-Nr.:	Preis:
1585 x 700 x 800	230 V	90613053*	2.299,00 €
1585 x 690 x 800	230 V	90613096	2.576,00 €



Kühltisch, 6 Schubladen, für Zentralkühlung

B x T x H/mm:	Anschlusswert:	Artikel-Nr.:	Preis:
1585 x 690 x 800	230 V	90613097	2.889,00 €



*Solange Vorrat reicht.

Tiefkühlische, für Zentralkühlung, Korpushöhe 650 mm

- › Korpushöhe: 650 mm, sockelbaufähig
- › Temperaturbereich: -24°C bis -18°C
- › Umluftkühlung, Klimaklasse: 5
- › innen und außen: Edelstahl AISI 304, Isolierung: 60 mm
- › Digitalsteuerung mit Temperaturanzeige, HACCP-Funktion
- › Boostfunktion und Feuchtigkeitsregulierung
- › akustischer Alarm und Sterilisation-Taste
- › beschichteter Hochleistungs-Lamellenverdampfer mit 2 Ventilatoren
- › automatische Heißgasabtauung und Tauwasserablauf
- › Hygiene-Innenraum mit tiefgezogenem Boden
- › Tür selbstschließend, mit 90° Anschlag
- › Türanschlag wechselbar, mit Türrahmenheizung
- › 1 rilsanierter Rost GN 1/1 pro Tür
- › Rost auf kippsicheren CNS-Auflageschienen
- › CNS-FILTERER-Vollauszüge GN 1/1 mit 50 kg Tragkraft
- › höhenverstellbare CNS-Füße 150 (-10/+90) mm
- › Arbeitsplatte optional
- › Gasventil für R404A und R452A optional, unmontiert



Tiefkühlisch, 2 Türen, für Zentralkühlung

B x T x H/mm:	Anschlusswert:	Artikel-Nr.:	Preis:
1130 x 690 x 800	230 V	90614050	1.881,00 €



Tiefkühlisch, 1 Tür und 2 Schubladen, für Zentralkühlung

B x T x H/mm:	Anschlusswert:	Artikel-Nr.:	Preis:
1130 x 690 x 800	230 V	90614051	2.194,00 €



Tiefkühlisch, 4 Schubladen, für Zentralkühlung

B x T x H/mm:	Anschlusswert:	Artikel-Nr.:	Preis:
1124 x 700 x 800	230 V	90614020*	2.149,00 €
1130 x 690 x 800	230 V	90614052	2.499,00 €

Tiefkühlisch, 3 Türen, für Zentralkühlung

B x T x H/mm:	Anschlusswert:	Artikel-Nr.:	Preis:
1585 x 690 x 800	230 V	90614053	2.230,00 €



Tiefkühlisch, 2 Türen und 2 Schubladen, für Zentralkühlung

B x T x H/mm:	Anschlusswert:	Artikel-Nr.:	Preis:
1585 x 690 x 800	230 V	90614054	2.544,00 €



Tiefkühlisch, 1 Tür und 4 Schubladen, für Zentralkühlung

B x T x H/mm:	Anschlusswert:	Artikel-Nr.:	Preis:
1585 x 690 x 800	230 V	90614055	2.858,00 €



Tiefkühlisch, 6 Schubladen, für Zentralkühlung

B x T x H/mm:	Anschlusswert:	Artikel-Nr.:	Preis:
1585 x 690 x 800	230 V	90614056	3.171,00 €



Kühlische, Korpushöhe 700 mm

- › Korpushöhe: 700 mm, sockelbaufähig
- › Temperaturbereich: -2°C bis +7°C
- › Umluftkühlung
- › Klimaklasse: 5 (40°C 40% U)
- › Stromverbrauch: 510 kWh/Jahr
- › innen und außen: Edelstahl 18/10, Isolierung: 60 mm
- › Digitalsteuerung mit Temperaturanzeige, HACCP-Funktion
- › Boostfunktion und Feuchtigkeitsregulierung
- › akustischer Alarm und Sterilisation-Taste
- › herausnehmbares energieeffizientes Kältesystem
- › beschichteter Hochleistungs-Lamellenverdampfer mit 2 Ventilatoren
- › automatische Heißgasabtauung und Tauwasserverdunstung
- › Hygiene-Innenraum mit tiefgezogenem Boden
- › Tür selbstschließend mit 90° Anschlag
- › Türanschlag wechselbar mit Türrahmenheizung
- › 1 rilsanierter Rost GN 1/1 pro Tür
- › Rost auf kipp sicheren CNS-Auflageschienen
- › CNS-FILTERER-Vollauszüge GN 1/1 mit 50 kg Tragkraft
- › höhenverstellbare CNS-Füße 150 (-10/+90) mm
- › Arbeitsplatte optional



Kühlisch, 2 Türen

B x T x H/mm:	Anschlusswert:	EEK:	Kühlmittel:	Artikel-Nr.:	Preis:
1300 x 700 x 850	230 V / 0,28 kW	D	R404	90613027*	2.499,00 €
1266 x 690 x 850	230 V / 0,25 kW	A	R290	90613098	2.799,00 €



Kühlisch, 1 Tür, 2 Schubladen

B x T x H/mm:	Anschlusswert:	EEK:	Kühlmittel:	Artikel-Nr.:	Preis:
1300 x 700 x 850	230 V / 0,28 kW	D	R404	90613028*	2.849,00 €
1266 x 690 x 850	230 V / 0,25 kW	A	R290	90613099	3.178,00 €



Kühlisch, 4 Schubladen

B x T x H/mm:	Anschlusswert:	EEK:	Kühlmittel:	Artikel-Nr.:	Preis:
1266 x 690 x 850	230 V / 0,25 kW	B	R290	90613100	3.557,00 €

Kühltisch, 3 Türen

B x T x H/mm:	Anschlusswert:	EEK:	Kühlmittel:	Artikel-Nr.:	Preis:
1780 x 700 x 850	230 V / 0,28 kW	D	R404	90613033*	2.949,00 €
1721 x 690 x 850	230 V / 0,25 kW	A	R290	90613101	3.312,00 €



Kühltisch, 2 Türen und 2 Schubladen

B x T x H/mm:	Anschlusswert:	EEK:	Kühlmittel:	Artikel-Nr.:	Preis:
1721 x 690 x 850	230 V / 0,25 kW	A	R290	90613102	3.691,00 €



Kühltisch, 1 Tür und 4 Schubladen

B x T x H/mm:	Anschlusswert:	EEK:	Kühlmittel:	Artikel-Nr.:	Preis:
1721 x 690 x 850	230 V / 0,25 kW	A	R290	90613103	3.999,00 €



Kühltisch, 6 Schubladen

B x T x H/mm:	Anschlusswert:	EEK:	Kühlmittel:	Artikel-Nr.:	Preis:
1721 x 690 x 850	230 V / 0,25 kW	B	R290	90613104	4.449,00 €



*Solange Vorrat reicht.

Tiefkühlische, Korpushöhe 700 mm

- › Korpushöhe: 700 mm, sockelbaufähig
- › Temperaturbereich: -24°C bis -10°C
- › Umluftkühlung
- › Klimaklasse: 5 (40°C 40% U)
- › Stromverbrauch: 3345 kWh/Jahr
- › innen und außen: Edelstahl 18/10, Isolierung: 60 mm
- › Digitalsteuerung mit Temperaturanzeige, HACCP-Funktion
- › Boostfunktion und Feuchtigkeitsregulierung
- › akustischer Alarm und Sterilisation-Taste
- › beschichteter Hochleistungs-Lamellenverdampfer mit 2 Ventilatoren
- › automatische Heißgasabtauung und Tauwasserablauf
- › Hygiene-Innenraum mit tiefgezogenem Boden
- › Tür selbstschließend mit 90° Anschlag
- › Türanschlag wechselbar mit Türrahmenheizung
- › 1 rilsanierter Rost GN 1/1 pro Tür
- › Rost auf kippbaren CNS-Auflageschienen
- › CNS-FILTERER-Vollauszüge GN 1/1 mit 50 kg Tragkraft
- › höhenverstellbare CNS-Füße 150 (-10/+90) mm
- › Arbeitsplatte optional



Tiefkühlisch, 2 Türen

B x T x H/mm:	Anschlusswert:	EEK:	Kühlmittel:	Artikel-Nr.:	Preis:
1300 x 700 x 850	230 V / 0,63 kW	G	R404	90614001*	2.999,00 €
1266 x 690 x 850	230 V / 0,53 kW	F	R290	90614057	3.337,00 €



Tiefkühlisch, 1 Tür, 2 Schubladen

B x T x H/mm:	Anschlusswert:	EEK:	Kühlmittel:	Artikel-Nr.:	Preis:
1300 x 700 x 850	230 V / 0,63 kW	G	R404	90614002*	3.299,00 €
1266 x 690 x 850	230 V / 0,53 kW	G	R290	90614058	3.699,00 €



Tiefkühlisch, 4 Schubladen

B x T x H/mm:	Anschlusswert:	EEK:	Kühlmittel:	Artikel-Nr.:	Preis:
1266 x 690 x 850	230 V / 0,53 kW	G	R290	90614059	3.999,00 €

Tiefkühlisch, 3 Türen

B x T x H/mm:	Anschlusswert:	EEK:	Kühlmittel:	Artikel-Nr.:	Preis:
1780 x 700 x 850	230 V / 0,63 kW	G	R404	90614007*	3.399,00 €
1721 x 690 x 850	230 V / 0,53 kW	F	R290	90614060	3.850,00 €



Tiefkühlisch, 2 Türen, 2 Schubladen

B x T x H/mm:	Anschlusswert:	EEK:	Kühlmittel:	Artikel-Nr.:	Preis:
1780 x 700 x 850	230 V / 0,63 kW	G	R404	90614008*	3.799,00 €
1721 x 690 x 850	230 V / 0,53 kW	G	R290	90614061	4.229,00 €



Tiefkühlisch, 1 Tür, 4 Schubladen

B x T x H/mm:	Anschlusswert:	EEK:	Kühlmittel:	Artikel-Nr.:	Preis:
1780 x 700 x 850	230 V / 0,63 kW	G	R404	90614009*	3.999,00 €
1721 x 690 x 850	230 V / 0,53 kW	G	R290	90614062	4.599,00 €



Tiefkühlisch, 6 Schubladen

B x T x H/mm:	Anschlusswert:	EEK:	Kühlmittel:	Artikel-Nr.:	Preis:
1721 x 690 x 850	230 V / 0,53 kW	G	R290	90614063	4.986,00 €



Kühlische, 2 Türen, für Zentralkühlung, Korpushöhe 700 mm

- › Korpushöhe: 700 mm, sockelbaufähig
- › Temperaturbereich: -2°C bis 7°C
- › Umluftkühlung, Klimaklasse: 5
- › innen und außen: Edelstahl AISI 304, Isolierung: 60 mm
- › Digitalsteuerung mit Temperaturanzeige, HACCP-Funktion
- › Boostfunktion und Feuchtigkeitsregulierung
- › akustischer Alarm und Sterilisation-Taste
- › beschichteter Hochleistungs-Lamellenverdampfer mit 2 Ventilatoren
- › automatische Heißgasabtauung und Tauwasserablauf
- › Hygiene-Innenraum mit tiefgezogenem Boden
- › Tür selbstschließend mit 90° Anschlag
- › Türanschlag wechselbar mit Türrahmenheizung
- › 1 rilsanierter Rost GN 1/1 pro Tür
- › Rost auf kippsicheren CNS-Auflageschienen
- › CNS-FILTERER-Vollauszüge GN 1/1 mit 50 kg Tragkraft
- › höhenverstellbare CNS-Füße 150 (-10/+90) mm
- › Arbeitsplatte optional
- › Gasventil für R404A und R452A optional, unmontiert



Kühlisch, 2 Türen, für Zentralkühlung

B x T x H/mm:	Anschlusswert:	Artikel-Nr.:	Preis:
1130 x 690 x 850	230 V	90613105	2.054,00 €



Kühlisch, 1 Tür und 2 Schubladen, für Zentralkühlung

B x T x H/mm:	Anschlusswert:	Artikel-Nr.:	Preis:
1130 x 690 x 850	230 V	90613106	2.433,00 €



Kühlisch, 4 Schubladen, für Zentralkühlung

B x T x H/mm:	Anschlusswert:	Artikel-Nr.:	Preis:
1130 x 690 x 850	230 V	90613107	2.799,00 €

Kühltisch, 3 Türen, für Zentralkühlung

B x T x H/mm:	Anschlusswert:	Artikel-Nr.:	Preis:
1585 x 690 x 850	230 V	90613108	2.567,00 €



Kühltisch, 2 Türen und 2 Schubladen, für Zentralkühlung

B x T x H/mm:	Anschlusswert:	Artikel-Nr.:	Preis:
1585 x 690 x 850	230 V	90613109	2.946,00 €



Kühltisch, 1 Tür und 4 Schubladen, für Zentralkühlung

B x T x H/mm:	Anschlusswert:	Artikel-Nr.:	Preis:
1585 x 690 x 850	230 V	90613110	3.325,00 €



Kühltisch, 6 Schubladen, für Zentralkühlung

B x T x H/mm:	Anschlusswert:	Artikel-Nr.:	Preis:
1585 x 690 x 850	230 V	90613111	3.699,00 €



Tiefkühlische, für Zentralkühlung, Korpushöhe 700 mm

- › Korpushöhe: 700 mm, sockelbaufähig
- › Temperaturbereich: -24°C bis -10°C
- › Umluftkühlung, Klimaklasse: 5 (40°C 40% U)
- › innen und außen: Edelstahl AISI 304, Isolierung: 60 mm
- › Digitalsteuerung mit Temperaturanzeige, HACCP-Funktion
- › Boostfunktion und Feuchtigkeitsregulierung
- › akustischer Alarm und Sterilisation-Taste
- › beschichteter Hochleistungs-Lamellenverdampfer mit 2 Ventilatoren
- › automatische Heißgasabtauung und Tauwasserablauf
- › Hygiene-Innenraum mit tiefgezogenem Boden
- › Tür selbstschließend mit 90° Anschlag
- › Türanschlag wechselbar mit Türrahmenheizung
- › 1 rilsanierter Rost GN 1/1 pro Tür
- › Rost auf kippsicheren CNS-Auflageschienen
- › CNS-FILTERER-Vollauszüge GN 1/1 mit 50 kg Tragkraft
- › höhenverstellbare CNS-Füße 150 (-10/+90) mm
- › Arbeitsplatte optional
- › Gasventil optional, unmontiert



Tiefkühlisch, 2 Türen, für Zentralkühlung

B x T x H/mm:	Anschlusswert:	Artikel-Nr.:	Preis:
1130 x 690 x 850	230 V	90614064	2.364,00 €



Tiefkühlisch, 1 Tür, 2 Schubladen, für Zentralkühlung

B x T x H/mm:	Anschlusswert:	Artikel-Nr.:	Preis:
1160 x 700 x 850	230 V	90614005*	2.499,00 €
1130 x 690 x 850	230 V	90614065	2.743,00 €



Tiefkühlisch, 4 Schubladen, für Zentralkühlung

B x T x H/mm:	Anschlusswert:	Artikel-Nr.:	Preis:
1130 x 690 x 850	230 V	90614066	3.122,00 €

Tiefkühlisch, 3 Türen, für Zentralkühlung

B x T x H/mm:	Anschlusswert:	Artikel-Nr.:	Preis:
1585 x 690 x 850	230 V	90614067	2.877,00 €



Tiefkühlisch, 2 Türen und 2 Schubladen, für Zentralkühlung

B x T x H/mm:	Anschlusswert:	Artikel-Nr.:	Preis:
1585 x 690 x 850	230 V	90614068	3.256,00 €



Tiefkühlisch, 1 Tür und 4 Schubladen, für Zentralkühlung

B x T x H/mm:	Anschlusswert:	Artikel-Nr.:	Preis:
1585 x 690 x 850	230 V	90614069	3.635,00 €



Tiefkühlisch, 6 Schubladen, für Zentralkühlung

B x T x H/mm:	Anschlusswert:	Artikel-Nr.:	Preis:
1585 x 690 x 850	230 V	90614070	3.999,00 €



Arbeitsplatten für alle Kühl-/Tiefkühlische auf den Seiten 14 bis 29

› wählen Sie die passende Arbeitsplatte entsprechend der Breite



ohne Aufkantung

B x T x H/mm:	passend für:	Artikel-Nr.:	Preis:
1124 x 700 x 50	Zentralkühlung	90610028*	199,00 €
1130 x 700 x 50	Zentralkühlung	90610036	456,00 €
1160 x 700 x 50	Zentralkühlung	90610020*	210,00 €
1260 x 700 x 50		90610024*	241,00 €
1266 x 700 x 50		90610033	467,00 €
1300 x 700 x 50		90610016*	215,00 €
1585 x 700 x 50	Zentralkühlung	90610038	518,00 €
1640 x 700 x 50	Zentralkühlung	90610022*	245,00 €
1721 x 700 x 50		90610026*	255,00 €
1721 x 700 x 50		90610035	524,00 €
1780 x 700 x 50		90610018*	275,00 €

Arbeitsplatten für alle Kühl-/Tiefkühlische auf den Seiten 14 bis 29

› wählen Sie die passende Arbeitsplatte entsprechend der Breite



mit 50 mm Aufkantung

B x T x H/mm:	passend für:	Artikel-Nr.:	Preis:
1124 x 700 x 50	Zentralkühlung	90610029*	243,00 €
1130 x 700 x 50	Zentralkühlung	90610037	486,00 €
1160 x 700 x 50	Zentralkühlung	90610021*	248,00 €
1260 x 700 x 50		90610025*	256,00 €
1266 x 700 x 50		90610034	495,00 €
1300 x 700 x 50		90610017*	261,00 €
1585 x 700 x 50	Zentralkühlung	90610031	536,00 €
1640 x 700 x 50	Zentralkühlung	90610023*	293,00 €
1721 x 700 x 50		90610027	539,00 €
1780 x 700 x 50		90610019*	306,00 €

Gas-Ventil R452A für Zentralkühlung zur bauseitigen Montage

passend für:	Artikel-Nr.:	Preis:
Kühlschränke 700 und Kühlische 2-3 Kühlabteile	90620020	89,00 €
TK-Kühlschränke 1400 l	90620022	89,00 €
TK-Kühlschränke 700 und TK-Kühlische 2-3 Kühlabteile	90620021	89,00 €
TK-Kühlschränke 1400 l	90620023	89,00 €

Option 1/3 Schubladen für Kühl- und Tiefkühlische

- › Aufpreis für optionale Ausführung hinzurechnen
- › Artikelnummer bei Bestellung des Kühl- und Tiefkühlisches mit angeben
- › nachträgliche Bestellung nicht möglich, passend für GN-Behälter bis 150 mm Höhe

Korpushöhe 700 mm

Kühlfach:	Artikel-Nr.:	Preis:
links	9061070L	510,00 €
mittig	9061070M	510,00 €
rechts	9061070R	510,00 €

Korpushöhe 650 mm

Kühlfach:	Artikel-Nr.:	Preis:
links	9061065L	460,00 €
mittig	9061065M	460,00 €
rechts	9061065R	460,00 €

Option Bedienblende links für Kühl- und Tiefkühlische, mit Zentralkühlung

- › Aufpreis für optionale Ausführung hinzurechnen
- › bei Bestellung bitte den Buchstabe der gewünschten Ausführung mit angeben
- › nachträgliche Bestellung nicht möglich

Bedienblende:	Artikel-Nr.:	Preis:
links	9061000B	120,00 €

Rost, rilsaniert

passend für:	Größe:	Artikel-Nr.:	Preis:
Kühl- und Tiefkühlische	GN 1/1	610057	9,00 €
Kühl- und Tiefkühlschränke	GN 2/1	610059	15,00 €

Auflageschienen für Kühl- und Tiefkühlische, 1 Paar

passend für:	Artikel-Nr.:	Preis:
90613084 - 90613111, 90614043 - 90614070, 613077 - 613090, 614047 - 614060	610068	13,10 €

Auflageschienen für Kühl- und Tiefkühlschränke GN 2/1, 1 Paar

passend für:	Artikel-Nr.:	Preis:
Kühl- und Tiefkühlschränke, 1 Paar	610069	37,00 €



Kühlschrank 700 I, GN 2/1

- › Temperaturbereich: -2°C bis +7°C
- › Energieeffizienzklasse: B
- › Klimaklasse: 5
- › Stromverbrauch: 466 kWh/a
- › Seitenwanddämmung: 90 mm
- › Türstärke: 50 mm
- › Umluftkühlung
- › Kühlmittel: R290
- › innen und außen Edelstahl AISI 304
- › Energiesparverdampferlüfter
- › wartungsfreier Kondensator
- › Hygiene-Innenraum mit tiefgezogenem Boden
- › digitale Steuerung mit Temperaturanzeige
- › Lüfterstop bei öffnender Tür
- › Tür mit Schloss, Anschlag rechts, wechselbar
- › inkl. 3 Roste GN 2/1 pro Tür
- › hochwertige Dichtungen

B x T x H/mm:	Anschlusswert:	Beleuchtung:	Artikel-Nr.:	Preis:
733 x 839 x 2090	230 V / 0,13 kW	ohne	90621065	1.699,00 €

für Zentralkühlung ohne Ventil, optional erhältlich

B x T x H/mm:	Anschlusswert:	Beleuchtung:	Artikel-Nr.:	Preis:
733 x 839 x 2090	230 V	ohne	90621067	1.799,00 €



Tiefkühlschrank 700 I, GN 2/1

- › Temperaturbereich: -24°C bis -10°C
- › Energieeffizienzklasse: D
- › Klimaklasse: 5
- › Stromverbrauch: 2.614 kWh/a
- › Seitenwanddämmung: 90 mm
- › Türstärke: 50 mm
- › Umluftkühlung
- › Kühlmittel: R290
- › innen und außen: Edelstahl AISI 304
- › Energiesparverdampferlüfter
- › wartungsfreier Kondensator
- › Hygiene-Innenraum mit tiefgezogenem Boden
- › digitale Steuerung mit Temperaturanzeige
- › Lüfterstop bei öffnender Tür
- › Tür mit Schloss, Anschlag rechts, wechselbar
- › inkl. 3 Roste GN 2/1 pro Tür
- › hochwertige Dichtungen

B x T x H/mm:	Anschlusswert:	Beleuchtung:	Artikel-Nr.:	Preis:
733 x 839 x 2090	230 V / 0,53 kW	ohne	90622047	1.899,00 €

für Zentralkühlung ohne Ventil, optional erhältlich

B x T x H/mm:	Anschlusswert:	Beleuchtung:	Artikel-Nr.:	Preis:
733 x 839 x 2090	230 V	ohne	90622049	1.989,00 €

Geräte für Zentralkühlung haben eine Lieferzeit von ca. 3-4 Wochen.

Hygiene-Kühlschrank, 700 l, mit geprägten Sicken

- › Temperaturbereich: -2°C bis 8°C
- › Energieeffizienzklasse: A
- › Klimaklasse: 4, Stromverbrauch: 339 kWh/a
- › Umluftkühlung, Kältemittel R290
- › Außentemperatur max. +43°C
- › automatische Heißgasabtauung
- › automatische Tauwasserverdunstung
- › Türanschlag reversibel
- › innen und außen in Edelstahl AISI 304
- › Wandisolierung: 80 mm
- › Innenraum mit gerundeten Ecken
- › selbstschließende Tür mit Schloss
- › ergonomischer Türgriff
- › herausnehmbare Türmagnetdichtungen
- › höhenverstellbare Edelstahlfüße
- › mit Microswitch an der Tür
- › inkl. 3 rilsanierte Ablageroste GN 2/1
- › elektronisches Touchpanel
- › Frontblende kippbar für leichte Zugänglichkeit
- › Monoblock Kälteeinheit, herausnehmbar
- › Innenraummaße: 535 x 685 x 1470 mm
- › Nettokapazität: 540 l

B x T x H/mm:	Anschlusswert:	Artikel-Nr.:	Preis:
695 x 870 x 2100	230 V / 0,71 kW	90621055	2.190,00 €



Hygiene-Tiefkühlschrank, 700 l, mit geprägten Sicken

- › Temperaturbereich: -24°C bis -15°C
- › Energieeffizienzklasse: C
- › Klimaklasse: 4, Stromverbrauch: 1.599 kWh/a
- › Umluftkühlung, Kältemittel R290
- › Wandisolierung: 80 mm, Innenraum mit gerundeten Ecken
- › selbstschließende Tür mit Schloss, ergonomischer Türgriff
- › herausnehmbare Türmagnetdichtungen, höhenverstellbare Edelstahlfüße
- › mit Microswitch an der Tür
- › innen und außen aus Edelstahl AISI 304
- › inkl. 3 rilsanierte Ablageroste GN 2/1
- › elektronisches Touchpanel
- › Frontblende kippbar für leichte Zugänglichkeit
- › Monoblock Kälteeinheit, herausnehmbar
- › Innenraummaße: 535 x 685 x 1470 mm

B x T x H/mm:	Anschlusswert:	Artikel-Nr.:	Preis:
695 x 870 x 2100	230 V / 2,20 kW	90622040	2.490,00 €

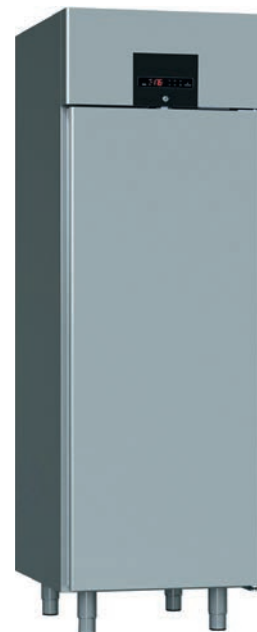

Rost, GN 2/1, für Hygiene-Kühl- und Tiefkühlschrank

- › passend für 90621055, 90622040

B x T/mm:	Artikel-Nr.:	Preis:
530 x 650	90620001	14,60 €
530 x 650	90620002	61,00 €



Kühlschrank, 700 l, GN 2/1

- › Temperaturbereich: -2°C bis +7°C
- › Energieeffizienzklasse: A
- › Klimaklasse: 5, Stromverbrauch: 332 kWh/a
- › Seitenwanddämmung: 90 mm, Türstärke: 85 mm
- › Umluftkühlung, Kühlmittel: R290
- › innen und außen: Edelstahl AISI 304, Energiesparverdampferlüfter
- › wartungsfreier Kondensator, klappbares Frontpanel
- › ohne Beleuchtung
- › Innenraum mit tiefgezogenem Boden und abgerundeten Ecken
- › digitale Steuerung mit Temperaturanzeige und HACCP Funktion
- › Lüfterstop bei öffnender Tür, ECO Nachtmodus
- › Tür mit Schloss, Anschlag rechts, wechselbar
- › inkl. 3 Roste GN 2/1 pro Tür
- › hochwertige Dichtungen

B x T x H/mm:	Anschlusswert:	Beleuchtung:	Artikel-Nr.:	Preis:
733 x 847 x 2090	230 V / 0,13 kW	ohne	90621069	2.150,00 €

für Zentralkühlung ohne Ventil, optional erhältlich

B x T x H/mm:	Anschlusswert:	Beleuchtung:	Artikel-Nr.:	Preis:
733 x 847 x 2090	230 V	ohne	90621071	1.999,00 €



Tiefkühlschrank 700 l, GN 2/1

- › Temperaturbereich: -24°C bis -10°C
- › Energieeffizienzklasse: D
- › Klimaklasse: 5, Stromverbrauch: 2.436 kWh/a
- › Seitenwanddämmung: 90 mm, Türstärke: 85 mm
- › Umluftkühlung, Kühlmittel: R 290
- › innen und außen: Edelstahl AISI 304, Energiesparverdampferlüfter
- › wartungsfreier Kondensator, klappbares Frontpanel
- › ohne Beleuchtung
- › Innenraum mit tiefgezogenem Boden und abgerundeten Ecken
- › digitale Steuerung mit Temperaturanzeige und HACCP Funktion
- › Lüfterstop bei öffnender Tür, ECO Nachtmodus
- › Tür mit Schloss, Anschlag rechts, wechselbar
- › inkl. 3 Roste GN 2/1 pro Tür
- › hochwertige Dichtungen

B x T x H/mm:	Anschlusswert:	Beleuchtung:	Artikel-Nr.:	Preis:
733 x 847 x 2090	230 V / 0,41 kW	ohne	90622051	2.499,00 €

für Zentralkühlung ohne Ventil, optional erhältlich

B x T x H/mm:	Anschlusswert:	Beleuchtung:	Artikel-Nr.:	Preis:
733 x 847 x 2090	230 V	ohne	90622053	2.199,00 €

Kühlschrank, 1400 l, GN 2/1

- › Temperaturbereich: -2°C bis +7°C
- › Energieeffizienzklasse: C
- › Klimaklasse: 5, Stromverbrauch: 1.055 kWh/a
- › Seitenwanddämmung: 90 mm, Türstärke: 85 mm
- › Umluftkühlung, Kühlmittel: R290
- › innen und außen: Edelstahl AISI 304, Energiesparverdampferlüfter
- › wartungsfreier Kondensator, klappbares Frontpanel
- › ohne Beleuchtung
- › Innenraum mit tiefgezogenem Boden und abgerundeten Ecken
- › digitale Steuerung mit Temperaturanzeige und HACCP Funktion
- › Lüfterstop bei öffnender Tür, ECO Nachtmodus
- › Tür mit Schloss, Anschlag rechts, wechselbar
- › inkl. 3 Roste GN 2/1 pro Tür
- › hochwertige Dichtungen

B x T x H/mm:	Anschlusswert:	Beleuchtung:	Artikel-Nr.:	Preis:
1466 x 847 x 2090	230 V / 0,18 kW	ohne	90621073	3.346,00 €

für Zentralkühlung ohne Ventil, optional erhältlich

B x T x H/mm:	Anschlusswert:	Beleuchtung:	Artikel-Nr.:	Preis:
1466 x 847 x 2090	230 V	ohne	90621075	3.188,00 €



Tiefkühlschrank, 1400 l, GN 2/1

- › Temperaturbereich: -24°C bis -10°C
- › Energieeffizienzklasse: E
- › Klimaklasse: 5, Stromverbrauch: 4.715 kWh/A
- › Seitenwanddämmung: 90 mm, Türstärke: 85 mm
- › Umluftkühlung, Kühlmittel: R290
- › innen und außen: Edelstahl AISI 304, Energiesparverdampferlüfter
- › wartungsfreier Kondensator, klappbares Frontpanel
- › ohne Beleuchtung
- › Innenraum mit tiefgezogenem Boden und abgerundeten Ecken
- › digitale Steuerung mit Temperaturanzeige und HACCP Funktion
- › Lüfterstop bei öffnender Tür, ECO Nachtmodus
- › Tür mit Schloss, Anschlag rechts, wechselbar
- › inkl. 3 Roste GN 2/1 pro Tür
- › hochwertige Dichtungen

B x T x H/mm:	Anschlusswert:	Beleuchtung:	Artikel-Nr.:	Preis:
1466 x 847 x 2090	230 V / 0,53 kW	ohne	90622055	3.699,00 €

für Zentralkühlung ohne Ventil, optional erhältlich

B x T x H/mm:	Anschlusswert:	Beleuchtung:	Artikel-Nr.:	Preis:
1466 x 847 x 2090	230 V	ohne	90622057	3.376,00 €





Einfahr-Kühlschrank, GN 2/1, 1170 I

- › Temperaturbereich: -2°C bis 8°C
- › Innenabmessung: 700 x 900 x 1860 mm
- › innen und außen: Edelstahl 18/10
- › mit Innenbeleuchtung
- › Isolierung: 70 mm
- › selbstschließende Tür
- › ergonomische Griffe über die gesamte Höhe
- › Magnetdichtung auf 4 Seiten
- › Abstandshalter an 4 Seiten aus CNS 18/10
- › elektronische Steuerung mit Touchpad
- › automatische Abtauung und Tauwasserverdunstung

mit Kühlaggregat

B x T x H/mm:	Anschlusswert:	Türanschlag:	Artikel-Nr.:	Preis:
880 x 1060 x 2300	230 V / 0,43 kW	rechts	90624015	3.750,00 €
880 x 1060 x 2300	230 V / 0,43 kW	links	90624030	3.750,00 €

für Zentralkühlung

B x T x H/mm:	Anschlusswert:	Türanschlag:	Artikel-Nr.:	Preis:
880 x 1060 x 2300	230 V / 0,43 kW	rechts	90624016	3.550,00 €
880 x 1060 x 2300	230 V / 0,43 kW	links	90624031	3.550,00 €

Einfahr-Tiefkühlschrank, GN 2/1, 1170 I

- › Temperaturbereich: -15°C bis -20°C
- › Innenabmessung: 700 x 900 x 1860 mm
- › innen und außen: CNS 18/10
- › ohne Innenbeleuchtung
- › Isolierung: 70 mm
- › selbstschließende Tür
- › ergonomische Griffe über die gesamte Höhe
- › Magnetdichtung auf 4 Seiten
- › Abstandshalter an 4 Seiten aus CNS 18/10
- › elektronische Steuerung mit Touchpad
- › automatische Heißgasabtauung und Tauwasserverdunstung

mit Kühlaggregat

B x T x H/mm:	Anschlusswert:	Türanschlag:	Artikel-Nr.:	Preis:
880 x 1060 x 2300	230 V / 0,70 kW	rechts	90624017	4.790,00 €
880 x 1060 x 2300	230 V / 0,70 kW	links	90624032	4.790,00 €

für Zentralkühlung

B x T x H/mm:	Anschlusswert:	Türanschlag:	Artikel-Nr.:	Preis:
880 x 1060 x 2300	230 V / 0,70 kW	rechts	90624018	4.580,00 €
880 x 1060 x 2300	230 V / 0,70 kW	links	90624033	4.580,00 €

Einfahr-Kühlschrank, GN 2/1, 920 I

- › Temperaturbereich: -2°C bis 8°C
- › Innenabmessung: 630 x 740 x 1730 mm
- › innen und außen: CNS 18/10
- › mit Innenbeleuchtung
- › Isolierung: 70 mm
- › selbstschließende Tür
- › ergonomische Griffe über die gesamte Höhe
- › Magnetdichtung auf 4 Seiten
- › Abstandshalter an 4 Seiten aus CNS 18/10
- › elektronische Steuerung mit Touchpad
- › automatische Abtauung und Tauwasserverdunstung

mit Kühlaggregat

B x T x H/mm:	Anschlusswert:	Türanschlag:	Artikel-Nr.:	Preis:
770 x 850 x 2200	230 V / 0,43 kW	rechts	90624010	3.250,00 €
770 x 850 x 2200	230 V / 0,43 kW	links	90624025	3.250,00 €

für Zentralkühlung

B x T x H/mm:	Anschlusswert:	Türanschlag:	Artikel-Nr.:	Preis:
770 x 850 x 2200	230 V / 0,43 kW	rechts	90624011	3.050,00 €
770 x 850 x 2200	230 V / 0,43 kW	links	90624026	3.050,00 €



Einfahr-Tiefkühlschrank, GN 2/1, 920 I

- › Temperaturbereich: -15°C bis -20°C
- › Innenabmessung: 630 x 740 x 1730 mm
- › innen und außen: CNS 18/10
- › ohne Innenbeleuchtung
- › Isolierung: 70 mm
- › selbstschließende Tür
- › ergonomische Griffe über die gesamte Höhe
- › Magnetdichtung auf 4 Seiten
- › Abstandshalter an 4 Seiten aus CNS 18/10
- › elektronische Steuerung mit Touchpad
- › automatische Heißgasabtauung und Tauwasserverdunstung

mit Kühlaggregat

B x T x H/mm:	Anschlusswert:	Türanschlag:	Artikel-Nr.:	Preis:
770 x 850 x 2200	230 V / 0,70 kW	rechts	90624012	3.950,00 €
770 x 850 x 2200	230 V / 0,70 kW	links	90624027	3.950,00 €

für Zentralkühlung

B x T x H/mm:	Anschlusswert:	Türanschlag:	Artikel-Nr.:	Preis:
770 x 850 x 2200	230 V / 0,70 kW	rechts	90624013	3.550,00 €
770 x 850 x 2200	230 V / 0,70 kW	links	90624028	3.550,00 €



Regalwagen, 18 x GN 2/1, Quereinschub, passend für alle Einfahrkühlschränke

- › Edelstahl 1.4301
- › U-Schienen gemäß DIN EN18867-2
- › voll verschweißt
- › mit beidseitiger Kipp- und Durchschubsicherung
- › 4 Lenkrollen ø 125 mm, 2 mit Totalfeststellern
- › geeignet für GN 2/1, GN 1/1, GN 2/4
- › Gesamt-Tragkraft 180 kg
- › ohne Kantenschutz

B x T x H/mm:	Artikel-Nr.:	Preis:
588 x 660 x 1573	90952010	349,00 €



Regalwagen für 18 x GN 2/1, Quereinschub, passend für Bankettsystem

- › geeignet für GN 2/1, GN 1/1, GN 2/4
- › Gesamt-Tragkraft 180 kg

B x T x H/mm:	Artikel-Nr.:	Preis:
660 x 732 x 1573	90952009	349,00 €

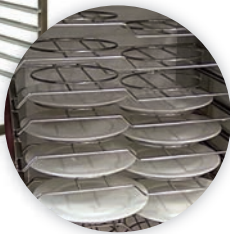

Regalwagen für 18 x GN 1/1, Längseinschub, passend für Bankettsystem

- › geeignet für GN 1/1, GN 2/3, GN 1/2, GN 1/3
- › Gesamt-Tragkraft 90 kg

B x T x H/mm:	Artikel-Nr.:	Preis:
455 x 612 x 1573	90952008	310,00 €



Thermohaube GN 2/1 mit Magnetverschluss für Regalwagen 90952009, 90952010

- › PES-1100dtex-Gewebe, 650 g/m²
- › Weich-PVC Beschichtung, mit schmutzabweisendem Finish
- › physiologisch unbedenklich (Zertifikat auf Kontakt mit Lebensmitteln)
- › Farbe: außen blau, innen weiß
- › mit Magnetverschluss und Versteifungsplatte

B x T x H/mm:	Artikel-Nr.:	Preis:
588 x 660 x 1417	90950005	699,00 €



Thermohaube GN 1/1 mit Magnetverschluss für Regalwagen 90952008

- › PES-1100dtex-Gewebe, 650 g/m²
- › Weich-PVC Beschichtung, mit schmutzabweisendem Finish
- › physiologisch unbedenklich (Zertifikat auf Kontakt mit Lebensmitteln)
- › Farbe: außen blau, innen weiß
- › mit Magnetverschluss und Versteifungsplatte

B x T x H/mm:	Artikel-Nr.:	Preis:
383 x 540 x 1417	90950004	599,00 €



Tellerrost GN 1/1 Quereinschub für Regalwagen 90952009, 90952010

- › für 2 Teller ø 29 mm
- › Edelstahl 1.4301

B x T x H/mm:	Artikel-Nr.:	Preis:
530 x 325 x 40	90950007	33,30 €



Tellerrost GN 1/1 Längseinschub für Regalwagen 90952008

- › für 2 Teller ø 29 mm
- › Edelstahl 1.4301

B x T x H/mm:	Artikel-Nr.:	Preis:
325 x 530 x 40	90950006	33,30 €

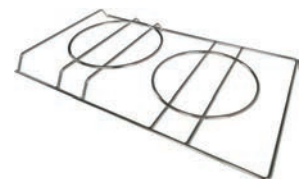



Büfett-Insel, Umluft-Kühlwanne, Vollverkleidung

- › 4 Räder
- › Temperaturanzeige
- › Temperaturbereich: 4°C bis 8°C
- › Plexiglasschutz, absenkbar
- › mit LED Beleuchtung
- › Behältertiefe: max. 150 mm
- › automatische Abtauung
- › horizontale Belüftung



Farbe: Wenge

B x T x H/mm:	Anschlusswert:	Kapazität:	Artikel-Nr.:	Preis:
1169 x 760 x 1488	230 V / 0,25 kW	3 x GN 1/1	90651338	4.686,00 €
1494 x 760 x 1488	230 V / 0,49 kW	4 x GN 1/1	90651339	4.999,00 €
2144 x 760 x 1488	230 V / 0,49 kW	6 x GN 1/1	90651340	6.399,00 €



Farbe: Hemlock

B x T x H/mm:	Anschlusswert:	Kapazität:	Artikel-Nr.:	Preis:
1169 x 760 x 1488	230 V / 0,25 kW	3 x GN 1/1	90651341	4.686,00 €
1494 x 760 x 1488	230 V / 0,49 kW	4 x GN 1/1	90651342	4.999,00 €
2144 x 760 x 1488	230 V / 0,49 kW	6 x GN 1/1	90651343	6.399,00 €



Farbe: RAL / CNS Laminat

B x T x H/mm:	Anschlusswert:	Kapazität:	Artikel-Nr.:	Preis:
1169 x 760 x 1488	230 V / 0,25 kW	3 x GN 1/1	90651344	4.999,00 €
1494 x 760 x 1488	230 V / 0,49 kW	4 x GN 1/1	90651345	5.426,00 €
2144 x 760 x 1488	230 V / 0,49 kW	6 x GN 1/1	90651346	6.889,00 €

Büfett-Insel, gekühlte Wanne, Vollverkleidung

- › 4 Räder
- › Temperaturanzeige
- › Temperaturbereich: 4°C bis 8°C
- › Plexiglasschutz, absenkbar
- › mit LED Beleuchtung
- › Wannentiefe: 250 mm
- › Behältertiefe: max. 200 mm
- › automatische Abtauung
- › statische Kühlung



Farbe: Wenge

B x T x H/mm:	Anschlusswert:	Kapazität:	Artikel-Nr.:	Preis:
1169 x 650 x 1480	230 V / 0,24 kW	3 x GN 1/1	90651130	3.499,00 €
1494 x 650 x 1480	230 V / 0,24 kW	4 x GN 1/1	90651131	3.699,00 €
2144 x 650 x 1480	230 V / 0,29 kW	6 x GN 1/1	90651132	4.199,00 €



Farbe: Hemlock

B x T x H/mm:	Anschlusswert:	Kapazität:	Artikel-Nr.:	Preis:
1169 x 650 x 1480	230 V / 0,24 kW	3 x GN 1/1	90651313	3.499,00 €
1494 x 650 x 1480	230 V / 0,24 kW	4 x GN 1/1	90651314	3.699,00 €
2144 x 650 x 1480	230 V / 0,29 kW	6 x GN 1/1	90651315	4.199,00 €



Farbe: RAL / CNS Laminat

B x T x H/mm:	Anschlusswert:	Kapazität:	Artikel-Nr.:	Preis:
1169 x 650 x 1480	230 V / 0,24 kW	3 x GN 1/1	90651280	3.899,00 €
1494 x 650 x 1480	230 V / 0,24 kW	4 x GN 1/1	90651281	4.099,00 €
2144 x 650 x 1480	230 V / 0,29 kW	6 x GN 1/1	90651282	4.689,00 €





Büfett-Insel, gekühlte Platte, Vollverkleidung

- › 4 Räder
- › Temperaturanzeige
- › Temperaturbereich: 4°C bis 8°C
- › Plexiglasschutz, absenkbar
- › mit LED Beleuchtung
- › Wannentiefe: 30 mm
- › automatische Abtauung
- › statische Kühlung



Farbe: Wenge

B x T x H/mm:	Anschlusswert:	Kapazität:	Artikel-Nr.:	Preis:
1169 x 650 x 1480	230 V / 0,24 kW	3 x GN 1/1	90651135	3.399,00 €
1494 x 650 x 1480	230 V / 0,24 kW	4 x GN 1/1	90651136	3.649,00 €
2144 x 650 x 1480	230 V / 0,29 kW	6 x GN 1/1	90651137	4.199,00 €



Farbe: Hemlock

B x T x H/mm:	Anschlusswert:	Kapazität:	Artikel-Nr.:	Preis:
1169 x 650 x 1480	230 V / 0,24 kW	3 x GN 1/1	90651316	3.399,00 €
1494 x 650 x 1480	230 V / 0,24 kW	4 x GN 1/1	90651317	3.649,00 €
2144 x 650 x 1480	230 V / 0,29 kW	6 x GN 1/1	90651318	4.199,00 €

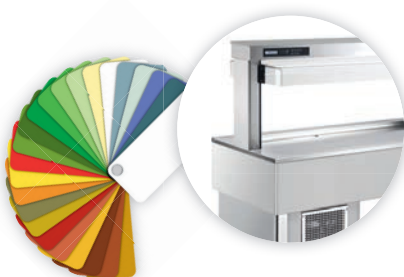

Farbe: RAL / CNS Laminat

B x T x H/mm:	Anschlusswert:	Kapazität:	Artikel-Nr.:	Preis:
1169 x 650 x 1480	230 V / 0,24 kW	3 x GN 1/1	90651283	3.794,00 €
1494 x 650 x 1480	230 V / 0,24 kW	4 x GN 1/1	90651284	3.999,00 €
2144 x 650 x 1480	230 V / 0,29 kW	6 x GN 1/1	90651285	4.685,00 €

Büfett-Insel, Ceran-Platte, beheizt, Vollverkleidung

- › 4 Räder
- › Temperaturanzeige
- › feste Plexiglasabdeckung mit Halogen-Heizlampen
- › Temperaturbereich: 60°C bis 100°C



Farbe: Wenge

B x T x H/mm:	Anschlusswert:	Kapazität:	Artikel-Nr.:	Preis:
1169 x 650 x 1480	230 V / 1,56 kW	3 x GN 1/1	90651147	3.681,00 €
1494 x 650 x 1480	230 V / 2,19 kW	4 x GN 1/1	90651148	4.157,00 €
2144 x 650 x 1480	230 V / 3,11 kW	6 x GN 1/1	90651149	5.126,00 €



Farbe: Hemlock

B x T x H/mm:	Anschlusswert:	Kapazität:	Artikel-Nr.:	Preis:
1169 x 650 x 1480	230 V / 1,56 kW	3 x GN 1/1	90651319	3.681,00 €
1494 x 650 x 1480	230 V / 2,19 kW	4 x GN 1/1	90651320	4.157,00 €
2144 x 650 x 1480	230 V / 3,11 kW	6 x GN 1/1	90651321	5.126,00 €



Farbe: RAL / CNS Laminat

B x T x H/mm:	Anschlusswert:	Kapazität:	Artikel-Nr.:	Preis:
1169 x 650 x 1480	230 V / 1,56 kW	3 x GN 1/1	90651303	3.944,00 €
1494 x 650 x 1480	230 V / 2,19 kW	4 x GN 1/1	90651304	4.434,00 €
2144 x 650 x 1480	230 V / 3,11 kW	6 x GN 1/1	90651305	5.451,00 €





Büfett-Insel, Bain-Marie, Vollverkleidung

- › 4 Räder
- › Temperaturanzeige
- › feste Plexiglasabdeckung mit Halogen-Heizlampen
- › Wannentiefe: 250 mm
- › max. Behältertiefe: 200 mm
- › manuelle Befüllung, mit Ablaufhahn
- › mit Sicherheitsthermostat bei Wassermangel
- › Temperaturbereich: 30°C bis 90°C



Farbe: Wenge

B x T x H/mm:	Anschlusswert:	Kapazität:	Artikel-Nr.:	Preis:
1169 x 650 x 1480	230 V / 2,20 kW	3 x GN 1/1	90651141	3.625,00 €
1494 x 650 x 1480	230 V / 3,05 kW	4 x GN 1/1	90651142	3.999,00 €
2144 x 650 x 1480	400 V / 4,40 kW	6 x GN 1/1	90651143	4.999,00 €



Farbe: Hemlock

B x T x H/mm:	Anschlusswert:	Kapazität:	Artikel-Nr.:	Preis:
1169 x 650 x 1480	230 V / 2,20 kW	3 x GN 1/1	90651324	3.625,00 €
1494 x 650 x 1480	230 V / 3,05 kW	4 x GN 1/1	90651325	3.999,00 €
2144 x 650 x 1480	400 V / 4,40 kW	6 x GN 1/1	90651326	4.999,00 €



Farbe: RAL / CNS Laminat

B x T x H/mm:	Anschlusswert:	Kapazität:	Artikel-Nr.:	Preis:
1169 x 650 x 1480	230 V / 2,20 kW	3 x GN 1/1	90651298	3.888,00 €
1494 x 650 x 1480	230 V / 3,05 kW	4 x GN 1/1	90651299	4.332,00 €
2144 x 650 x 1480	400 V / 4,40 kW	6 x GN 1/1	90651300	5.376,00 €

Büfett-Insel, Wärme-Wanne, trockenbeheizt, Vollverkleidung

- › 4 Räder
- › Temperaturanzeige
- › Temperaturbereich: 30°C bis 90°C
- › feste Plexiglasabdeckung mit Halogen-Heizlampen
- › Wannentiefe: 250 mm
- › max. Behältertiefe: 200 mm
- › außenliegende Beckenheizungen



Farbe: Wenge

B x T x H/mm:	Anschlusswert:	Kapazität:	Artikel-Nr.:	Preis:
1169 x 650 x 1480	230 V / 2,20 kW	3 x GN 1/1	90651145	3.635,00 €
1494 x 650 x 1480	230 V / 3,05 kW	4 x GN 1/1	90651146	4.101,00 €



Farbe: Hemlock

B x T x H/mm:	Anschlusswert:	Kapazität:	Artikel-Nr.:	Preis:
1169 x 650 x 1480	230 V / 2,20 kW	3 x GN 1/1	90651327	3.635,00 €
1494 x 650 x 1480	230 V / 3,05 kW	4 x GN 1/1	90651328	4.101,00 €



Farbe: RAL / CNS Laminat

B x T x H/mm:	Anschlusswert:	Kapazität:	Artikel-Nr.:	Preis:
1169 x 650 x 1480	230 V / 2,20 kW	3 x GN 1/1	90651301	3.898,00 €
1494 x 650 x 1480	230 V / 3,05 kW	4 x GN 1/1	90651302	4.278,00 €





Büfett-Insel, Selbstservice-Kühlvitrine, Schiebetüren

- › Umluftkühlung
- › Temperaturbereich: 4°C bis 8°C
- › Rahmen: verchromter Stahl auf Rädern
- › 3 Glas-Zwischenböden
- › LED-Beleuchtung
- › max. Behältertiefe: 200 mm
- › Kundenseite Schiebetüren
- › Bedienseite doppelwandige Drehtüren



Farbe: Wenge

B x T x H/mm:	Anschlusswert:	Kapazität:	Artikel-Nr.:	Preis:
1169 x 760 x 1688	230 V / 0,34 kW	3 x GN 1/1	90651347	7.199,00 €
1494 x 760 x 1688	230 V / 0,49 kW	4 x GN 1/1	90651348	7.999,00 €



Farbe: Hemlock

B x T x H/mm:	Anschlusswert:	Kapazität:	Artikel-Nr.:	Preis:
1169 x 760 x 1688	230 V / 0,34 kW	3 x GN 1/1	90651349	7.199,00 €
1494 x 760 x 1688	230 V / 0,49 kW	4 x GN 1/1	90651350	7.999,00 €



Farbe: RAL / CNS Laminat

B x T x H/mm:	Anschlusswert:	Kapazität:	Artikel-Nr.:	Preis:
1169 x 760 x 1688	230 V / 0,34 kW	3 x GN 1/1	90651351	7.583,00 €
1494 x 760 x 1688	230 V / 0,49 kW	4 x GN 1/1	90651352	8.423,00 €

Büfett-Insel, Selbstservice-Kühlvitrine, Entnahmeklappen

- › Umluftkühlung
- › Temperaturbereich: 4°C bis 8°C
- › Rahmen: verchromter Stahl auf Rädern
- › 3 Glas-Zwischenböden
- › LED-Beleuchtung
- › max. Behältertiefe: 200 mm
- › Kundenseite Entnahmeklappen
- › Bedienseite doppelwandige Drehtüren



Farbe: Wenge

B x T x H/mm:	Anschlusswert:	Kapazität:	Artikel-Nr.:	Preis:
1169 x 760 x 1688	230 V / 0,34 kW	3 x GN 1/1	90651353	7.154,00 €
1494 x 760 x 1688	230 V / 0,49 kW	4 x GN 1/1	90651354	7.974,00 €



Farbe: Hemlock

B x T x H/mm:	Anschlusswert:	Kapazität:	Artikel-Nr.:	Preis:
1169 x 760 x 1688	230 V / 0,34 kW	3 x GN 1/1	90651355	7.154,00 €
1494 x 760 x 1688	230 V / 0,49 kW	4 x GN 1/1	90651356	7.974,00 €



Farbe: RAL / CNS Laminat

B x T x H/mm:	Anschlusswert:	Kapazität:	Artikel-Nr.:	Preis:
1169 x 760 x 1688	230 V / 0,34 kW	3 x GN 1/1	90651357	7.535,00 €
1494 x 760 x 1688	230 V / 0,49 kW	4 x GN 1/1	90651358	8.371,00 €





Einbauschrank mit Flügeltüren für Unterbau der Büfettinsel

B x T x H/mm:	Farbe:	Artikel-Nr.:	Preis:
390 x 560 x 458	Wenge	90650084	399,00 €
390 x 560 x 458	Hemlock	90650143	399,00 €
390 x 560 x 458	RAL / CNS Laminat	90650085	464,00 €
680 x 560 x 458	Wenge	90650087	497,00 €
680 x 560 x 458	Hemlock	90650144	497,00 €
680 x 560 x 458	RAL / CNS Laminat	90650088	572,00 €



Einbauschrank, offen, für Unterbau der Büfettinsel

B x T x H/mm:	Farbe:	Artikel-Nr.:	Preis:
390 x 560 x 458	Wenge	90650090	274,00 €
390 x 560 x 458	Hemlock	90650145	274,00 €
390 x 560 x 458	RAL / CNS Laminat	90650091	316,00 €
680 x 560 x 458	Wenge	90650093	321,00 €
680 x 560 x 458	Hemlock	90650146	321,00 €
680 x 560 x 458	RAL / CNS Laminat	90650094	369,00 €



Lenkrollen, feststellbar, 109 mm hoch, 4 Stück

ø/mm:	passend für:	Artikel-Nr.:	Preis:
80	alle Modelle	90650076	113,00 €

Tellerspender, beheizt, für max. 60 Teller bis ø 338 mm

- › alle Dekorversionen auf Anfrage lieferbar
- › unbeheizte Versionen auf Anfrage lieferbar

B x T x H/mm:	Farbe:	Artikel-Nr.:	Preis:
450 x 650 x 880	Wenge	90650049	1.888,00 €



Durchreiche-Neutralelement mit Türen auf beiden Seiten

B x T x H/mm:	Farbe:	Artikel-Nr.:	Preis:
450 x 650 x 880	Wenge	90650096	475,00 €
450 x 650 x 880	Hemlock	90650140	475,00 €
450 x 650 x 880	RAL / CNS Laminat	90650097	546,00 €



Durchreiche-Neutralelement

B x T x H/mm:	Farbe:	Artikel-Nr.:	Preis:
450 x 650 x 880	Wenge	90650099	354,00 €
450 x 650 x 880	Hemlock	90650141	354,00 €
450 x 650 x 880	RAL / CNS Laminat	90650100	407,00 €





Tabletttrutsche, Wenge

passend für:	B x T/mm:	Artikel-Nr.:	Preis:
Kopfseite ohne Umluftkühlung	650 x 220	90650038	146,00 €
Kopfseite mit Umluftkühlung / Vitrine	760 x 220	90650039	175,00 €
GN 3/1	1167 x 220	90650040	175,00 €
GN 4/1	1492 x 220	90650041	221,00 €
GN 6/1	2142 x 220	90650042	250,00 €



Tabletttrutsche, Hemlock

passend für:	B x T/mm:	Artikel-Nr.:	Preis:
Kopfseite ohne Umluftkühlung	650 x 220	90650153	146,00 €
Kopfseite mit Umluftkühlung / Vitrine	760 x 220	90650154	175,00 €
GN 3/1	1167 x 220	90650155	175,00 €
GN 4/1	1492 x 220	90650156	221,00 €
GN 6/1	2142 x 220	90650157	250,00 €

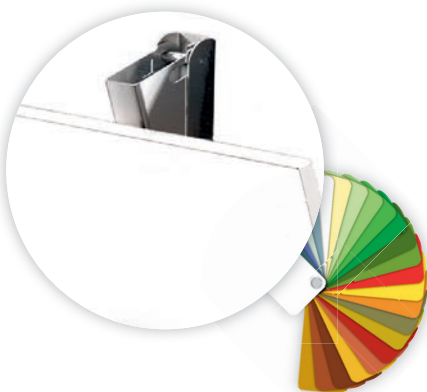

Tabletttrutsche, RAL / CNS Laminat

passend für:	B x T/mm:	Artikel-Nr.:	Preis:
Kopfseite ohne Umluftkühlung	650 x 220	90650071	174,00 €
Kopfseite mit Umluftkühlung / Vitrine	760 x 220	90650072	199,00 €
GN 3/1	1167 x 220	90650073	199,00 €
GN 4/1	1492 x 220	90650074	256,00 €
GN 6/1	2142 x 220	90650075	263,00 €



Tabletttrutsche, Edelstahl

passend für:	B x T/mm:	Artikel-Nr.:	Preis:
Kopfseite ohne Umluftkühlung	650 x 320	90650030	169,00 €
Kopfseite mit Umluftkühlung / Vitrine	760 x 320	90650031	198,00 €
GN 3/1	1167 x 320	90650032	198,00 €
GN 4/1	1492 x 320	90650026	256,00 €
GN 6/1	2142 x 320	90650033	326,00 €

Gläserspüler

- › robuster, doppelwandiger Einbaugläserspüler mit einfachster Bedienung
- › Korbgröße: 400 x 400 mm
- › inkl. 2 Kunststoffkörbe: 1 x Grundkorb mit Tellereinsatz und 1 x Besteckköcher
- › elektronische Steuerung mit Zwei-Knopf-Bedienung und schlagfestem LCD Display
- › Spülzyklen: 120 / 180 / 300 Sekunden
- › theoretische Korbleistung/h: 30 / 20 / 12
- › Einschubhöhe: 320 mm
- › 400 V / 6,68 kW (Standard)
- › Multiphasing: Konfiguration der Spannung vor Ort auf 230 V / 2,68 kW
- › doppelwandige, isolierte und extrastarke Tür
- › mit Ablauf- und Drucksteigerungspumpe
- › inkl. Installationsset bestehend aus: 1 x mehrsprachige Betriebsanleitung, 1 x Zulaufwasserschlauch 1500 mm heißwasserbeständig und druckfest bis mind. 6 bar, 1 x Schmutzwasserablaufschlauch 1500 mm mit Anschlussadapter, Zulaufschlauch 2000 mm für Reinigerdosiergerät, Zulaufschlauch 2000 mm für Klarspüldosiergerät, 2 x Keramikgewichte für Schmutzfilter, 2 x Schmutzfilter für Dosierzulaufschläuche, 1 x Schlauchschelle
- › Spül- / Nachspültemperatur: 55°C / 65°C bis 82°C
- › Hygienesicherheit durch Thermostop-Funktion
- › Hybrid Tankabdecksieb und nachgeschalteter Pumpengrobschutz
- › Wasserverbrauch / Zyklus bei min. 1 bar: 3,00 l
- › doppelwandiger Korpus
- › Lautstärke: < 70 dB
- › Tankinhalt: 10,00 l
- › höhenverstellbar: bis +30 mm



mit Reinigerdosierer und Klarspüldosierer

B x T x H/mm:	Anschlusswert:	Artikel-Nr.:	Preis:
470 x 760 x 517	400 V / 6,68 kW	90811007	3.690,00 €

mit Enthärter, Reinigerdosierer und Klarspüldosierer

B x T x H/mm:	Anschlusswert:	Artikel-Nr.:	Preis:
470 x 760 x 517	400 V / 6,68 kW	90811008	3.950,00 €



Geschirrspüler

- › robuster, doppelwandiger Einbaugeschirrspüler mit einfachster Bedienung
- › Korbgröße: 500 x 500 mm
- › inkl. 3 Kunststoffkörbe: 1 x Grundkorb flach, 1 x Teller-Fingerkorb mit 2 fach Winkeleinteilung, 1 x Besteckköcher 8 tlg.
- › elektronische Steuerung mit Zwei-Knopf-Bedienung und schlagfestem LCD Display
- › Spülzyklen: 120 / 180 / 300 Sekunden
- › theoretische Korbleistung/h: 30 / 20 / 12
- › Einschubhöhe: 345 mm
- › 400 V / 6,68 kW (Standard)
- › Multiphasing: Konfiguration der Spannung vor Ort auf 230 V / 2,68 kW
- › doppelwandige, isolierte und extrastarke Tür
- › mit Ablauf- und Drucksteigerungspumpe
- › inkl. Installationsset bestehend aus: 1 x mehrsprachige Betriebsanleitung, 1 x Zulaufwasserschlauch 1500 mm heißwasserbeständig und druckfest bis mind. 6 bar, 1 x Schmutzwasserablaufschlauch 1500 mm mit Anschlussadapter, Zulaufschlauch 2000 mm für Reinigerdosiergerät, Zulaufschlauch 2000 mm für Klarspüldosiergerät, 2 x Keramikgewichte für Schmutzfilter, 2 x Schmutzfilter für Dosierzulaufschläuche, 1 x Schlauchschelle
- › Spül- / Nachspültemperatur: 55°C / 82°C
- › Hygienesicherheit durch Thermostop-Funktion
- › Hybrid Tankabdecksieb und nachgeschalteter Pumpengrobschutz
- › Wasserverbrauch / Zyklus bei min. 1 bar: 3,00 l
- › doppelwandiger Korpus
- › Lautstärke: < 70 dB
- › Tankinhalt: 14,50 l
- › höhenverstellbar: bis +30 mm

mit Reinigerdosierer und Klarspüldosierer

B x T x H/mm:	Anschlusswert:	Artikel-Nr.:	Preis:
570 x 830 x 605	400 V / 6,68 kW	90812007	3.990,00 €

mit Enthärter, Reinigerdosierer und Klarspüldosierer

B x T x H/mm:	Anschlusswert:	Artikel-Nr.:	Preis:
570 x 830 x 605	400 V / 6,68 kW	90812008	4.190,00 €



Geschirrspüler XL

- › Produkteigenschaften siehe oben / Geschirrspüler
- › zusätzlich geeignet für: GN 1/1 und 600 x 400 mm Behälter

mit Reinigerdosierer und Klarspüldosierer

B x T x H/mm:	Anschlusswert:	Artikel-Nr.:	Preis:
570 x 830 x 675	400 V / 6,68 kW	90812009	4.390,00 €

mit Enthärter, Reinigerdosierer und Klarspüldosierer

B x T x H/mm:	Anschlusswert:	Artikel-Nr.:	Preis:
570 x 830 x 675	400 V / 6,68 kW	90812010	4.650,00 €

Haubengeschirrspüler

- › robuster Haubengeschirrspüler mit einfachster Bedienung
- › Korbgröße: 500 x 500 mm
- › inkl. 3 Kunststoffkörbe: 1 x Grundkorb flach, 1 x Teller-Fingerkorb mit 2 fach Winkeinteilung, 1 x Besteckköcher 8 tlg.
- › als gerade und Eckversion verwendbar
- › elektronische Steuerung mit Zwei-Knopf-Bedienung und schlagfestem LCD Display
- › Spülzyklen: 90 / 180 / 300 Sekunden
- › theoretische Korbleistung/h: 40 / 20 / 12
- › Einschubhöhe: 440 mm
- › mit Ablauf- und Drucksteigerungspumpe
- › inkl. Installationsset bestehend aus: 1 x mehrsprachige Betriebsanleitung, 1 x Zulaufwasserschlauch 1500 mm heißwasserbeständig und druckfest bis mind. 6 bar, 1 x Schmutzwasserablaufschlauch 1500 mm mit Anschlussadapter, Zulaufschlauch 2000 mm für Reinigerdosiergerät, Zulaufschlauch 2000 mm für Klarspüldosiergerät, 2 x Keramikgewichte für Schmutzfilter, 2 x Schmutzfilter für Dosierzulaufschläuche, 1 x Schlauchschelle
- › Spül- / Nachspültemperatur: 55°C / 82°C
- › Hygienesicherheit durch Thermostop-Funktion
- › Hybrid Tankabdecksieb und nachgeschalteter 2-fach Pumpengrobschutz
- › Wasserverbrauch / Zyklus bei min. 1 bar: 3,00 l
- › Lautstärke: < 70 dB
- › Tankinhalt: 30,00 l
- › höhenverstellbar: bis +55 mm



mit Reinigerdosierer und Klarspüldosierer

B x T x H/mm:	Anschlusswert:	Artikel-Nr.:	Preis:
630 x 1460 x 720	400 V / 6,68 kW	90813012	5.950,00 €

mit Enthärter, Reinigerdosierer und Klarspüldosierer

B x T x H/mm:	Anschlusswert:	Artikel-Nr.:	Preis:
630 x 1460 x 720	400 V / 6,68 kW	90813013	6.490,00 €

i Sondermaße auf Anfrage lieferbar

Bitte bei Bestellung beachten:

- › alle Zu- und Ablaufische sind in 1 cm-Schritten der Breite lieferbar
- › die letzten drei Stellen der Artikel-Nr. entsprechen der gewünschten Breite
Beispiel: Ablaufische Breite 710 mm = Artikel-Nr. 90810022-071
- › für die Sondermaße berechnen wir immer das nächstgrößere Modell
Beispiel: Artikel-Nr. 90810022-071 bis 90810022-079 kosten wie 90810022-080



Zulaufisch mit Becken und Ablagebord

- › Premium-Ausführung, vollverschweißt, in Edelstahl AISI 304 Scotch-Brite
- › mit festverschweißtem Spritzblech, Becken und Abtropffläche tiefgezogen
- › Becken 400 x 400 x 250 mm, Ablauf 1 1/2"
- › höhenverstellbare Edelstahlfüße -10 / +50 mm

B x T x H/mm:	Anbauposition:	Artikel-Nr.:	Preis:
700 x 750 x 850	links	90810016-070	784,00 €
800 x 750 x 850	links	90810016-080	799,00 €
900 x 750 x 850	links	90810016-090	824,00 €
1000 x 750 x 850	links	90810016-100	831,00 €
1100 x 750 x 850	links	90810016-110	847,00 €
1200 x 750 x 850	links	90810016-120	899,00 €
1300 x 750 x 850	links	90810016-130	989,00 €
1400 x 750 x 850	links	90810016-140	995,00 €
1500 x 750 x 850	links	90810016-150	999,00 €
1600 x 750 x 850	links	90810016-160	1.049,00 €
700 x 750 x 850	rechts	90810017-070	784,00 €
800 x 750 x 850	rechts	90810017-080	799,00 €
900 x 750 x 850	rechts	90810017-090	824,00 €
1000 x 750 x 850	rechts	90810017-100	831,00 €
1100 x 750 x 850	rechts	90810017-110	847,00 €
1200 x 750 x 850	rechts	90810017-120	899,00 €
1300 x 750 x 850	rechts	90810017-130	989,00 €
1400 x 750 x 850	rechts	90810017-140	995,00 €
1500 x 750 x 850	rechts	90810017-150	999,00 €
1600 x 750 x 850	rechts	90810017-160	1.049,00 €

Zulaufisch mit Becken, Ablagebord und Abwurfloch

- › Premium-Ausführung, vollverschweißt, in Edelstahl AISI 304 Scotch-Brite
- › mit festverschweißtem Spritzblech, Becken und Abtropffläche tiefgezogen
- › Becken 400 x 400 x 250 mm, Ablauf 1 1/2"
- › höhenverstellbare Edelstahlfüße -10 / +50 mm



B x T x H/mm:	Anbauposition:	Artikel-Nr.:	Preis:
1400 x 750 x 850	links	90810018-140	1.128,00 €
1500 x 750 x 850	links	90810018-150	1.154,00 €
1600 x 750 x 850	links	90810018-160	1.166,00 €
1700 x 750 x 850	links	90810018-170	1.193,00 €
1800 x 750 x 850	links	90810018-180	1.200,00 €
1900 x 750 x 850	links	90810018-190	1.228,00 €
2000 x 750 x 850	links	90810018-200	1.242,00 €
1400 x 750 x 850	rechts	90810019-140	1.128,00 €
1500 x 750 x 850	rechts	90810019-150	1.154,00 €
1600 x 750 x 850	rechts	90810019-160	1.166,00 €
1700 x 750 x 850	rechts	90810019-170	1.193,00 €
1800 x 750 x 850	rechts	90810019-180	1.200,00 €
1900 x 750 x 850	rechts	90810019-190	1.228,00 €
2000 x 750 x 850	rechts	90810019-200	1.242,00 €

Ablauftisch mit Ablagebord und Spritzblech

- › Premium-Ausführung, vollverschweißt, in Edelstahl AISI 304 Scotch-Brite
- › mit fest verschweißtem Spritzblech, Abtropffläche tiefgezogen, mit Gefälle
- › höhenverstellbare Edelstahlfüße -10 / +50 mm

B x T x H/mm:	Anbauposition:	Artikel-Nr.:	Preis:
700 x 750 x 850	links	90810020-070	548,00 €
800 x 750 x 850	links	90810020-080	558,00 €
900 x 750 x 850	links	90810020-090	564,00 €
1000 x 750 x 850	links	90810020-100	578,00 €
1100 x 750 x 850	links	90810020-110	589,00 €
1200 x 750 x 850	links	90810020-120	599,00 €
1300 x 750 x 850	links	90810020-130	633,00 €
1400 x 750 x 850	links	90810020-140	685,00 €
1500 x 750 x 850	links	90810020-150	697,00 €
1600 x 750 x 850	links	90810020-160	699,00 €
700 x 750 x 850	rechts	90810021-070	548,00 €
800 x 750 x 850	rechts	90810021-080	558,00 €
900 x 750 x 850	rechts	90810021-090	564,00 €
1000 x 750 x 850	rechts	90810021-100	578,00 €
1100 x 750 x 850	rechts	90810021-110	589,00 €
1200 x 750 x 850	rechts	90810021-120	599,00 €
1300 x 750 x 850	rechts	90810021-130	633,00 €
1400 x 750 x 850	rechts	90810021-140	685,00 €
1500 x 750 x 850	rechts	90810021-150	697,00 €
1600 x 750 x 850	rechts	90810021-160	699,00 €

Sondermaße auf Anfrage lieferbar

Bitte bei Bestellung beachten:

› alle Zu- und Ablauftische sind in 1 cm-Schritten der Breite lieferbar

› die letzten drei Stellen der Artikel-Nr. entsprechen der gewünschten Breite
Beispiel: Ablauftisch Breite 710 mm = Artikel-Nr. 90810022-071

› für die Sondermaße berechnen wir immer das nächstgrößere Modell
Beispiel: Artikel-Nr. 90810022-071 bis 90810022-079 kosten wie 90810022-080



Ablauftisch mit Ablagebord, ohne Spritzblech

- › Premium-Ausführung, vollverschweißt, in Edelstahl AISI 304 Scotch-Brite
- › Abtropffläche tiefgezogen, mit Gefälle
- › höhenverstellbare Edelstahlfüße -10 / +50 mm

B x T x H/mm:	Anbauposition:	Artikel-Nr.:	Preis:
700 x 750 x 850	links / rechts	90810022-070	526,00 €
800 x 750 x 850	links / rechts	90810022-080	541,00 €
900 x 750 x 850	links / rechts	90810022-090	547,00 €
1000 x 750 x 850	links / rechts	90810022-100	554,00 €
1100 x 750 x 850	links / rechts	90810022-110	570,00 €
1200 x 750 x 850	links / rechts	90810022-120	630,00 €
1300 x 750 x 850	links / rechts	90810022-130	644,00 €
1400 x 750 x 850	links / rechts	90810022-140	657,00 €
1500 x 750 x 850	links / rechts	90810022-150	677,00 €
1600 x 750 x 850	links / rechts	90810022-160	709,00 €



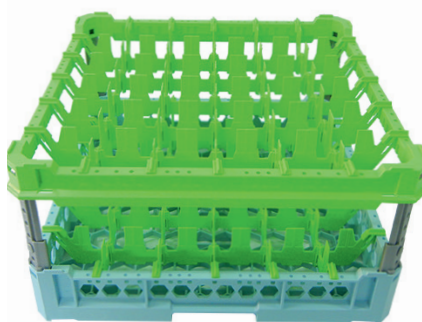
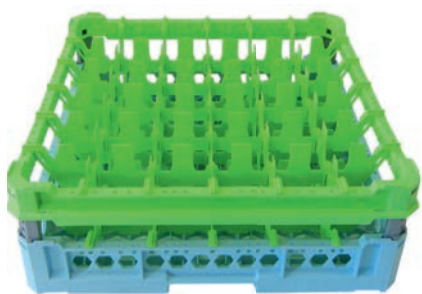

Ein einziger Korb für verschiedene Gläserhöhen – das intelligente höhenverstellbare System

- › Korbgröße 500 x 500 mm für alle gewerblichen Spülmaschinen
- › offene Korbstruktur für optimale Waschergebnisse
- › höhenverstellbare Aufsatzrahmen für Gläser bis 340 mm Höhe
- › Eckstreben mehrfach höhenverstellbar und vormontiert
- › Aufsatzrahmen je nach Glasdurchmesser farblich differenziert
- › Bestückung von außen leicht erkennbar
- › stapelbar und bestens geeignet für Transport und Lagerung



Höhenverstellbare Varianten sind alle Körbe mit Aufsatz und Extender:

- › Glashöhe 65 - 120 mm: 1 x Aufsatzrahmen
- › Glashöhe 120 - 240 mm: 1 x Extender (höhenverstellbar)
- › Glashöhe 240 - 340 mm: 2 x Extender (höhenverstellbar)



Pins zur Höhenverstellung Gläserkörbe, 20 Stück

H/mm:	Artikel-Nr.:	Preis:
240	90810009	4,00 €

Gläserkorb, 9 Fächer, 146 x 146 mm

B x T x H/mm:	Zubehör:	Glashöhe/mm:	Artikel-Nr.:	Preis:
500 x 500 x 240	1 x Extender*	120 - 240	90816015	24,00 €
500 x 500 x 340	2 x Extender*	240 - 340	90816016	29,00 €

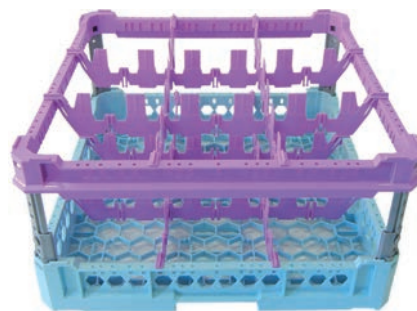

Gläserkorb, 16 Fächer, 113 x 113 mm

B x T x H/mm:	Zubehör:	Glashöhe/mm:	Artikel-Nr.:	Preis:
500 x 500 x 65	-	65	90816017	15,00 €
500 x 500 x 120	1 x Aufsatz	65 - 120	90816018	22,00 €
500 x 500 x 240	1 x Extender*	120 - 240	90816019	28,00 €
500 x 500 x 340	2 x Extender*	240 - 340	90816020	33,00 €

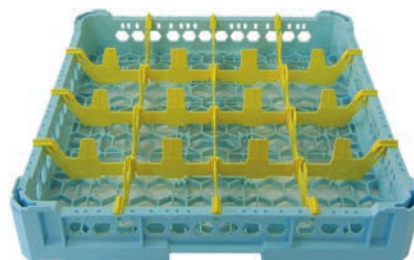

Gläserkorb, 25 Fächer, 88 x 88 mm

B x T x H/mm:	Zubehör:	Glashöhe/mm:	Artikel-Nr.:	Preis:
500 x 500 x 65	-	65	90816021	16,00 €
500 x 500 x 120	1 x Aufsatz	65 - 120	90816022	24,00 €
500 x 500 x 240	1 x Extender*	120 - 240	90816023	32,00 €
500 x 500 x 340	2 x Extender*	240 - 340	90816024	37,00 €

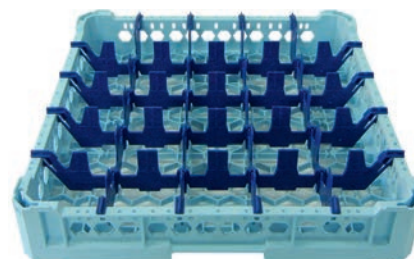

Gläserkorb, 36 Fächer, 73 x 73 mm

B x T x H/mm:	Zubehör:	Glashöhe/mm:	Artikel-Nr.:	Preis:
500 x 500 x 65	-	65	90816025	18,00 €
500 x 500 x 120	1 x Aufsatz	65 - 120	90816026	26,00 €
500 x 500 x 240	1 x Extender*	120 - 240	90816027	35,00 €
500 x 500 x 340	2 x Extender*	240 - 340	90816028	41,00 €

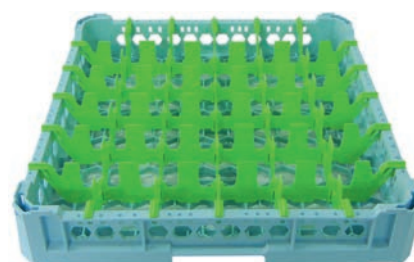

Gläserkorb, 49 Fächer, 63 x 63 mm

B x T x H/mm:	Zubehör:	Glashöhe/mm:	Artikel-Nr.:	Preis:
500 x 500 x 65	-	65	90816029	20,00 €
500 x 500 x 120	1 x Aufsatz	65 - 120	90816030	28,00 €
500 x 500 x 240	1 x Extender*	120 - 240	90816031	40,00 €
500 x 500 x 340	2 x Extender*	240 - 340	90816032	44,00 €

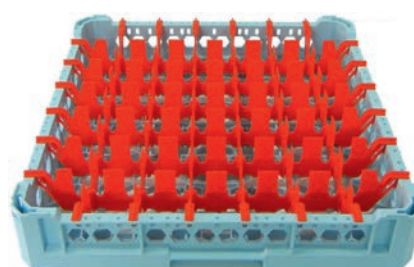

*Extender werden vormontiert geliefert.



Universalkorb grobmaschiges Bodengitter

› für Großteile

B x T x H/mm: 500 x 500 x 95
Artikel-Nr.: **90816001**

Preis: **11,00 €**



Universalkorb feinmaschiges Bodengitter

› für Besteck und Kleinteile

B x T x H/mm: 500 x 500 x 95
Artikel-Nr.: **90816003**

Preis: **13,00 €**



Tellerkorb für 8 große Teller

› für 8 große Teller
› Teller: max. ø 465 mm

B x T x H/mm: 500 x 500 x 95
Artikel-Nr.: **90816007**

Preis: **18,00 €**



Universalkorb, hoch grobmaschiges Bodengitter

› für Großteile

B x T x H/mm: 500 x 500 x 145
Artikel-Nr.: **90816002**

Preis: **18,00 €**



Universalkorb, hoch feinmaschiges Bodengitter

› für Besteck und Kleinteile

B x T x H/mm: 500 x 500 x 145
Artikel-Nr.: **90816004**

Preis: **20,00 €**

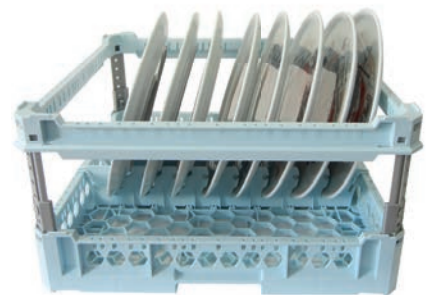

Tellerkorb für große 8 Teller mit Stoßschutz

› für 8 große Teller
› Teller: max. ø 465 mm

B x T x H/mm: 500 x 500 x 240
Artikel-Nr.: **90816008**

Preis: **25,00 €**

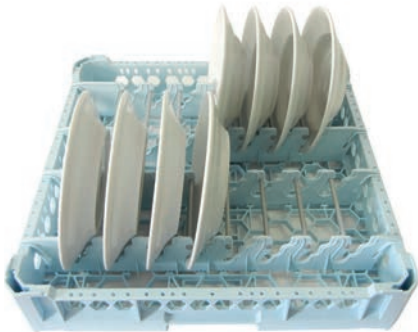

Tellerkorb für 15 Teller

- › für 15 Speise- und Suppenteller
- › Teller: max. ø 280 mm

B x T x H/mm: 500 x 500 x 95
 Artikel-Nr.: **90816005**

Preis: **20,00 €**



Tassenkorb für 28 Tassen

- › für 28 Tassen
- › Tasse: ø 63 x 73 mm
- › Untertasse: ø 150 mm

B x T x H/mm: 500 x 500 x 145
 Artikel-Nr.: **90816009**

Preis: **35,00 €**



Tablettkorb für 8 Fast Food Tablett

- › für 8 Tablett max. 450 x 360 mm

B x T x H/mm: 500 x 500 x 95
 Artikel-Nr.: **90816010**

Preis: **17,00 €**



Tellerkorb für 15 Teller mit Stoßschutz

- › für 15 Speise- und Suppenteller
- › Teller: max. ø 280 mm

B x T x H/mm: 500 x 500 x 240
 Artikel-Nr.: **90816006**

Preis: **27,00 €**



Tablettkorb, offen für 8 Gastro-Norm Tablett

- › für 8 Tablett (Gastro-Norm Größe)

B x T x H/mm: 500 x 500 x 95
 Artikel-Nr.: **90816012**

Preis: **23,00 €**



Tablettkorb für 8 Mensa Tablett

- › für 8 Tablett max. 456 x 355 mm

B x T x H/mm: 500 x 500 x 95
 Artikel-Nr.: **90816011**

Preis: **16,00 €**



Deckel für Spülkörbe 500 x 500 mm

B x T x H/mm: 550 x 550 x 65
Artikel-Nr.: **90816014**

Preis: **18,00 €**



Besteckkorb, 8 Fächer á 89 x 89 x 112 mm

B x T x H/mm: 500 x 250 x 184
Artikel-Nr.: **816064**

Preis: **14,00 €**



Besteckkorb

B x T x H/mm: 110 x 110 x 140
Artikel-Nr.: **90816013**

Preis: **3,00 €**



Korbroller für Spülkörbe 500 x 500 mm

› mit Auffangwanne

B x T x H/mm: 550 x 550 x 160
Artikel-Nr.: **90956006**

Preis: **57,00 €**



Korbroller für Spülkörbe 500 x 500 mm

› mit Auffangwanne und Bremsen

B x T x H/mm: 550 x 550 x 160
Artikel-Nr.: **90956007**

Preis: **66,00 €**



Kunststoffabdeckung für Spülkörbe 500 x 500 mm

› mit zwei Reißverschlüssen

B x T x H/mm: 500 x 500 x 1600
Artikel-Nr.: **90810008**

Preis: **54,00 €**

Einhebelmischbatterie, Ellenbogen-Bedienung mit Schwenkhahn, Zweiloch-Wandmontage

- › für Zweiloch-Wandmontage
- › Mittelabstand Anschluss: 150 +/- 20 mm
- › Gewindeanschluss: \varnothing 1/2"
- › Wasserdurchfluss: 20 l/min.

T x H/mm:	Artikel-Nr.:	Preis:
150 x 300	90821013	125,00 €



Mischbatterie mit Schwenkhahn

- › empfohlene Tischbohrung: \varnothing 29 / 30 mm
- › Anschlussgewinde: \varnothing 3/4"
- › Wasserdurchfluss: 80 l/min.
- › schräge Handgriffe

Auslauf: \varnothing 25 x 250 x 150 mm

T x H/mm:	Artikel-Nr.:	Preis:
250 x 335	90821010	135,00 €

Auslauf: \varnothing 25 x 300 x 150 mm

T x H/mm:	Artikel-Nr.:	Preis:
300 x 335	90821011	135,00 €



Mischbatterie mit Ellenbogen-Bedienhebel und Schwenkhahn

- › empfohlene Tischbohrung: \varnothing 29 / 30 mm
- › Gewindeschäft: \varnothing G3/4
- › Anschlussgewinde: \varnothing 1/2"
- › Wasserdurchfluss: 25 l/min.

Auslauf: \varnothing 25 x 225 x 150 mm

T x H/mm:	Artikel-Nr.:	Preis:
300 x 320	90821008	189,00 €

Auslauf: \varnothing 25 x 275 x 150 mm

T x H/mm:	Artikel-Nr.:	Preis:
350 x 320	90821009	189,00 €





Einhebelmischbatterie, Ellenbogen-Bedienung und Schwenkhahn für Einlochmontage

- › empfohlene Tischbohrung: \varnothing 35 mm
- › Gewindeanschluss: \varnothing 3/8"
- › Wasserdurchfluss: 18 l/min.

T x H/mm:	Artikel-Nr.:	Preis:
370 x 300	90821012	70,00 €



Mischbatterie mit Schwenkhahn

- › empfohlene Tischbohrung: \varnothing 29 / 30 mm
- › Gewindeschacht: \varnothing G3/4
- › Anschlussgewinde: \varnothing 1/2"
- › Wasserdurchfluss: 80 l/min.

Auslauf: \varnothing 25 x 250 x 150 mm

T x H/mm:	Artikel-Nr.:	Preis:
250 x 335	90821004	135,00 €

Auslauf: \varnothing 25 x 300 x 150 mm

T x H/mm:	Artikel-Nr.:	Preis:
300 x 335	90821005	135,00 €



Einhebelmischbatterie mit Schwenkhahn für Einlochmontage

- › empfohlene Tischbohrung: \varnothing 50 mm
- › Gewindeschacht: \varnothing G1-1/2
- › Auslauf: \varnothing 25 x 300 x 150 mm
- › Gewindeanschluss: \varnothing 1/2"
- › Wasserdurchfluss: 26 l/min.

T x H/mm:	Artikel-Nr.:	Preis:
300 x 385	90821001	199,00 €

Einhebelmischbatterie auf Säule mit Schwenkhahn für Einlochmontage

- › empfohlene Tischbohrung: \varnothing 50 mm
- › Gewindeschaft: \varnothing G1-1/2
- › Auslauf: \varnothing 25 x 300 x 150 mm
- › Gewindeanschluss: \varnothing 1/2"
- › Wasserdurchfluss: 26 l/min.
- › Hebel mit Kugel

T x H/mm:	Artikel-Nr.:	Preis:
300 x 675	90821002	299,00 €



Einhebelmischbatterie auf Säule mit Schwenkhahn für Einlochmontage

- › empfohlene Tischbohrung: \varnothing 50 mm
- › Gewindeschaft: \varnothing G1-1/2
- › Auslauf: \varnothing 25 x 300 x 150 mm
- › Gewindeanschluss: \varnothing 1/2"
- › Wasserdurchfluss: 26 l/min.
- › Hebel ohne Kugel

T x H/mm:	Artikel-Nr.:	Preis:
300 x 675	90821003	259,00 €



Mischbatterie, extra lange Säule, mit Schwenkhahn

- › empfohlene Tischbohrung: \varnothing 50 mm
- › Gewindeschaft: \varnothing G1-1/2
- › Anschlussgewinde: \varnothing 1/2"
- › Wasserdurchfluss: 80 l/min.
- › Edelstahlsäule: \varnothing 55 x H 120 mm

Auslauf: \varnothing 25 x 300 x 150 mm

T x H/mm:	Artikel-Nr.:	Preis:
300 x 475	90821006	216,00 €

Auslauf: \varnothing 25 x 450 x 150 mm

T x H/mm:	Artikel-Nr.:	Preis:
450 x 475	90821007	216,00 €





Geschirr-Waschbrause mit Einhebelmischer und Schwenkhahn für Zweilochmontage

- › empfohlene Tischbohrung: \varnothing 21 / 23 mm
- › Mittelabstand Anschluss: 155 mm
- › Schwenkauslauf: \varnothing 25 mm x L 250 mm
- › Gewindeanschluss: \varnothing 1/2" mit Rückschlagventil
- › Wasserdurchfluss: 26 l/min.
- › Edelstahlsäule: H = 300 mm

T x H/mm:	Artikel-Nr.:	Preis:
400 x 1040	90822001	486,00 €



Geschirr-Waschbrause mit Schwenkhahn für Zweilochmontage

- › empfohlene Tischbohrung: \varnothing 21 / 23 mm
- › Mittelabstand Anschluss: 155 mm
- › mit Schwenkhahn \varnothing 25 mm x L 300 mm
- › mit Umstellhebel Auslauf / Brause
- › Anschlussgewinde: \varnothing 1/2" mit Rückschlagventil
- › Wandhalter: 115 mm
- › Wasserdurchfluss Handbrause: 16 l/min.
- › Wasserdurchfluss Auslauf: 40 l/min.

T x H/mm:	Artikel-Nr.:	Preis:
400 x 1140	90822005	380,00 €



Geschirr-Waschbrause mit Schwenkhahn für Zweilochmontage

- › empfohlene Tischbohrung: \varnothing 21 / 23 mm
- › Mittelabstand Anschluss: 155 mm
- › Schwenkauslauf: \varnothing 25 mm x L 250 mm
- › Anschlussgewinde: \varnothing 1/2"
- › Wasserdurchfluss Handbrause: 16 l/min.
- › Wasserdurchfluss Standrohrventil: 40 l/min.

T x H/mm:	Artikel-Nr.:	Preis:
400 x 1080	90822002	370,00 €

Geschirr-Waschbrause mit Ellenbogen-Bedienung und Schwenkhahn für Einlochmontage

- › empfohlene Tischbohrung: \varnothing 29 / 30 mm
- › Gewindeschaft: \varnothing G3/4
- › Schwenkhahn L 225 mm
- › Anschlussgewinde: \varnothing 1/2" mit Rückschlagventil
- › Wandhalter: 115 mm
- › Wasserdurchfluss Handbrause: 16 l/min.
- › Wasserdurchfluss Standrohrventil: 25 l/min.

T x H/mm:	Artikel-Nr.:	Preis:
400 x 1080	90822004	330,00 €



Geschirr-Waschbrause für Einlochmontage

- › empfohlene Tischbohrung: \varnothing 29 / 30 mm
- › Gewindeschaft: \varnothing G3/4
- › Anschlussgewinde: \varnothing 1/2" mit Rückschlagventil
- › Edelstahlschlauch: 1200 mm
- › Wandhalter: 115 mm
- › Wasserdurchfluss: 16 l/min.

T x H/mm:	Artikel-Nr.:	Preis:
400 x 1040	90822003	316,00 €



Geschirr-Waschbrause mit Schwenkhahn für Zweiloch-Wandmontage

- › Mittelabstand Anschluss: 155 + / - 20 mm
- › Schwenkhahn \varnothing 25 mm x L 300 mm
- › mit Umstellhebel Auslauf / Brause
- › Anschlussgewinde: \varnothing 1/2"
- › Wandhalter: 115 mm
- › Wasserdurchfluss Handbrause: 16 l/min.
- › Wasserdurchfluss Standrohrventil: 40 l/min.

T x H/mm:	Artikel-Nr.:	Preis:
380 x 1040	90822006	380,00 €





Geschirr-Waschbrause mit Schwenkhahn für Einlochmontage

- › empfohlene Tischbohrung: \varnothing 29 / 30 mm
- › Gewindeschacht: \varnothing G3/4
- › Schwenkhahn \varnothing 25 mm x L 250 mm
- › Anschlussgewinde: \varnothing 1/2" mit Rückschlagventil
- › Wandhalter: 115 mm
- › Wasserdurchfluss Handbrause: 16 l/min.
- › Wasserdurchfluss Standrohrventil: 40 l/min.

T x H/mm:	Artikel-Nr.:	Preis:
400 x 1050	90822007	370,00 €



Geschirr-Waschbrause mit Einhebelmischbatterie für Einlochmontage

- › empfohlene Tischbohrung: \varnothing 38 mm
- › ohne Zwischenhahn
- › Anschlussgewinde: 1/2" und für 15 mm Kupferrohr
- › Edelstahlschlauch inkl. Handgriff: 1200 mm
- › Wandhalter: 136 mm
- › Wasserdurchfluss: 16 l/min.

T x H/mm:	Artikel-Nr.:	Preis:
414 x 994	90822008	245,00 €



Geschirr-Waschbrause mit Einhebelmischbatterie und Schwenkhahn für Einlochmontage

- › Standardbrausekopf
- › für Einpunkt-Plattenanschluss
- › mit Zwischenhahn
- › Lochbohrung: \varnothing 38 mm
- › Auslauf: 305 mm
- › Anschlussgewinde: 1/2" und für 15 mm Kupferrohr
- › Edelstahlschlauch inkl. Handgriff: 1200 mm
- › Wandhalter: 136 mm
- › Wasserdurchfluss: 16 l/min.

T x H/mm:	Artikel-Nr.:	Preis:
414 x 1067	90822009	265,00 €

Selbstschlussarmatur Edelstahl

- › hydraulisch gesteuerte Selbstschlussarmatur
- › startet per Knopfdruck, endet komplett automatisch
- › besonders geeignet für öffentliche Räume
- › Wasserlaufzeit durch Kartuschentausch änderbar: 6 - 10 s
- › Betriebsdruck: 0,5 - 10 bar, Durchflussmenge: 6 l/min. (3 bar)
- › Wassertemperatur (max.): 80°C
- › Auslösekraft (max.): 15 N (unabhängig vom Betriebsdruck)
- › Druckschläuche: ca. 350 mm
- › Eckventilanschlüsse: G 3/8
- › Strahlwinkel: 40°
- › Auslaufhöhe: 83 mm, Ausladung: 90 mm
- › Normen: DIN EN200, EN 816

ohne Mischung, zum Anschluss an Kalt- oder vorgemischtes Wasser

T x H/mm:	Artikel-Nr.:	Preis:
110 x 134	90821026	169,00 €

mit Mischung, zum Anschluss an Kalt- und Warmwasser

T x H/mm:	Artikel-Nr.:	Preis:
110 x 134	90821027	179,00 €



Selbstschlussarmatur verchromt

- › hydraulisch gesteuerte Selbstschlussarmatur
- › startet per Knopfdruck, endet komplett automatisch
- › besonders geeignet für öffentliche Räume
- › Wasserlaufzeit durch Kartuschentausch änderbar: 6 - 10 s
- › Betriebsdruck: 0,5 - 10 bar, Durchflussmenge: 6 l/min. (3 bar)
- › Wassertemperatur (max.): 80°C
- › Auslösekraft (max.): 15 N (unabhängig vom Betriebsdruck)
- › Druckschläuche: ca. 350 mm
- › Eckventilanschlüsse: G 3/8
- › Strahlwinkel: 40°
- › Auslaufhöhe: 83 mm, Ausladung: 90 mm
- › Normen: DIN EN200, EN 816

ohne Mischung, zum Anschluss an Kalt- oder vorgemischtes Wasser

T x H/mm:	Artikel-Nr.:	Preis:
110 x 134	90821028	149,00 €

mit Mischung, zum Anschluss an Kalt- und Warmwasser

T x H/mm:	Artikel-Nr.:	Preis:
110 x 134	90821029	159,00 €





Sensormischbatterie

- › Betriebsdruck: 0,3 - 10 bar, Durchflussmenge: ca. 6,50 l/min. (3 bar)
- › max. Wassertemperatur: 80°C
- › Strahlregler: Spar-Strahlregler, Kaskade, selbstreinigend
- › Druckschläuche: 350 mm, Eckventilanschluss: G 3/8"
- › Schmutzabwehr: 0,5 mm Maschenweite
- › Sensorempfindlichkeit: permanent automatisch selbststeinmessend
- › Wassernachlaufzeit: 1 sec. voreingestellt, 0 - 10 sec. einstellbar
- › Dauer-Laufzeit und Hygienespülung-Laufzeit: 2 min. voreingestellt, 0,5 - 20 min. einstellbar
- › Kurz-Aus: 2 min. (fixiert)
- › Normen: DIN EN 200, Geräuschklasse I, P-IX 9575 / IA, CE

Netzbetrieb AP Steckernetzgerät 230 V / 6 V

T x H/mm:	Artikel-Nr.:	Preis:
110 x 134	90821014	385,00 €



Sensormischbatterie

- › Betriebsdruck: 0,3 - 10 bar, Durchflussmenge: ca. 6,50 l/min. (3 bar)
- › max. Wassertemperatur: 80°C
- › Strahlregler: Spar-Strahlregler, Kaskade, selbstreinigend
- › Druckschläuche: 350 mm, Eckventilanschluss: G 3/8"
- › Schmutzabwehr: 0,5 mm Maschenweite
- › Sensorempfindlichkeit: permanent automatisch selbststeinmessend
- › Wassernachlaufzeit: 1 sec. voreingestellt, 0 - 10 sec. einstellbar
- › Dauer-Laufzeit und Hygienespülung-Laufzeit: 2 min. voreingestellt, 0,5 - 20 min. einstellbar
- › Kurz-Aus: 2 min. fixiert
- › Normen: DIN EN 200, Geräuschklasse I, P-IX 9575 / IA, CE

Batterie 6 V Lithium CRP 2

T x H/mm:	Artikel-Nr.:	Preis:
110 x 134	90821015	365,00 €

Handwasch-Ausgussbecken mit Mischbatterie und zweiter Lochbohrung für Sensormischbatterie

- › Ausführung CNS 18/10 1.4301, Scotch Brite
- › Handwaschbecken mit Aufkantung 40 mm
- › inkl. Mischbatterie, Druckanschluss
- › Lochbohrung für Sensorbatterie: 31 mm
- › Anschluss an Durchlauferhitzer möglich
- › Ausgussbecken mit Lochblech und Standrohr
- › inkl. kompletter Abwassergarnitur
- › abnehmbare Beine für Wandmontage
- › Sensormischbatterie zur Selbstmontage optional

B x T x H/mm:	Artikel-Nr.:	Preis:
500 x 600 x 850	90841010	349,00 €
500 x 700 x 850	90841011	349,00 €



Desinfektionsmittel-Dispenser mit Armhebel, Edelstahl, abschließbar

- › Dispenser ist vollständig aus Edelstahl
- › Füllstandskontrolle über Sichtfenster
- › Innenbehälter und das Pumpsystem sind auch für andere Dosierprodukte wie Seifen bis zu einer maximalen Dichte von 1,337 g/cm³ nutzbar
- › Diebstahlschutz des Desinfektionsmittels, da abschließbar
- › nicht geeignet für chlorhaltige Seifen und Produkte mit einem Alkoholgehalt >80%
- › Mindestabnahme: VPE 2 Stück in einem Karton verpackt
- › ab 10 Stück 10% Zusatzrabatt

B x T x H/mm:	Artikel-Nr.:	Preis:
99 x 89 x 322	90853003	149,00 €



Standfuß mit Bodenplatte für Dispenser 90853003, Edelstahl

- › Bodenplatte und Standfuß aus massivem Edelstahl mit 4 Kunststoff-Füßen
- › vorbereitet für einfache Montage des Dispensers
- › vorbereitet für eine Verschraubung am Boden
- › Gewicht ca. 10 kg
- › Abbildung zeigt komplette Dosierstation, Preis gilt nur für Standfuß
- › ab 10 Stück 10% Zusatzrabatt

B x T x H/mm:	Artikel-Nr.:	Preis:
450 x 450 x 1418	90850001	119,00 €





Papiertücher, weiß, gefaltet

› 15 x 250 Blatt mit ZZ-Falz, 2-lagig

Artikel-Nr.: Preis:

858004 **51,00 €**



Falorthandtuch-Spender, 400 Blatt, Edelstahl matt

- › für Handtuchpapier C- und Z-Faltung
- › Sichtfenster zur Kontrolle des Papiervorrates
- › Sicherheitsschloss gegen Diebstahl und Vandalismus
- › inkl. Befestigungsmaterial aus Edelstahl

B x T x H/mm: Artikel-Nr.: Preis:

280 x 102 x 365 **90854001** **85,00 €**



Sensor-Desinfektionsmittelspender 1 l, Edelstahl matt

- › Innenbehälter 1, Kunststoff geeignet für Desinfektionsmittel nicht für Desinfektionsgel
- › berührungslose Entnahme mittels Pumpe mit Infrarotsensor
- › angetrieben durch 4 AA-Batterien 1,5 V (nicht inklusive)
- › HACCP konform
- › Sichtfenster zur Verbrauchskontrolle

B x T x H/mm: Artikel-Nr.: Preis:

141 x 98 x 450 **90853002** **102,00 €**



Seifenspender, 1,2 l, Edelstahl matt

- › Innenbehälter: Kunststoff, geeignet für Flüssigseifen ohne Mikrokugeln
- › Entnahme durch Pumpebel
- › Sichtfenster zur Kontrolle des Seifenvorrates

B x T x H/mm: Artikel-Nr.: Preis:

100 x 170 x 320 **90853001** **76,00 €**



Wandabfallbehälter mit Deckel, 10 l, Edelstahl matt

- › Wandbefestigung
- › integrierter Müllsackhalter aus Edelstahl
- › inkl. Befestigungsmaterial aus Edelstahl

B x T x H/mm: Artikel-Nr.: Preis:

250 x 130 x 300 **90861003** **92,00 €**



Abfallbehälter, 25 l, Edelstahl matt

- › zur Wandmontage oder freistehend
- › abnehmbare Blende zur Entleerung
- › verzinkter Inneneimer mit Henkel

B x T x H/mm: Artikel-Nr.: Preis:

300 x 200 x 500 **90861001** **138,00 €**

Servierwagen, 2 Borde

- › Edelstahl CNS
- › tiefgezogene, eingeschweißte Borde
- › Borde mit ringsumlaufendem Profilrand
- › Profilrand 10 mm abgesenkt und 35 mm abgekantet
- › Tragkraft je Bord: 40 kg
- › lichter Bordabstand: 538 mm
- › 4 Lenkrollen ø 125 mm, 2 mit Totalfeststellern

Ausführung: Edelstahl CNS

B x T x H/mm:	B x T/mm (Borde):	Artikel-Nr.:	Preis:
695 x 495 x 900	600 x 400	90953001	229,00 €
895 x 595 x 950	800 x 500	90953003	226,00 €
1095 x 695 x 950	1000 x 600	90953007	319,00 €

Ausführung: Edelstahl nickelfrei

B x T x H/mm:	B x T/mm (Borde):	Artikel-Nr.:	Preis:
895 x 595 x 950	800 x 500	90953005	199,00 €

Ausführung: mit luftidentischen Rollen

B x T x H/mm:	B x T/mm (Borde):	Artikel-Nr.:	Preis:
895 x 595 x 950	800 x 500	90953010	289,00 €
1095 x 695 x 950	1000 x 600	90953011	385,00 €

Servierwagen, 3 Borde

- › Edelstahl CNS
- › tiefgezogene, eingeschweißte Borde
- › Borde mit ringsumlaufendem Profilrand
- › Profilrand 10 mm abgesenkt und 35 mm abgekantet
- › Tragkraft je Bord: 40 kg
- › lichter Bordabstand: 278 mm
- › 4 Lenkrollen ø 125 mm, 2 mit Totalfeststellern

Ausführung: Edelstahl CNS

B x T x H/mm:	B x T/mm (Borde):	Artikel-Nr.:	Preis:
695 x 495 x 900	600 x 400	90953002	255,00 €
895 x 595 x 950	800 x 500	90953004	269,00 €
1095 x 695 x 950	1000 x 600	90953008	469,00 €

Ausführung: Edelstahl nickelfrei

B x T x H/mm:	B x T/mm (Borde):	Artikel-Nr.:	Preis:
895 x 595 x 950	800 x 500	90953006	254,00 €

Ausführung: mit luftidentischen Rollen

B x T x H/mm:	B x T/mm (Borde):	Artikel-Nr.:	Preis:
895 x 595 x 950	800 x 500	90953012	349,00 €
1095 x 695 x 950	1000 x 600	90953013	489,00 €



luftidentische Rolle i

Kombiniert die Laufruhe einer Luftbereifung mit der Unempfindlichkeit einer Vollgummibereifung.





Servierwagen, 3 Borde, by Cambro

- › Borde mit Aufkantung und rutschfester Oberfläche
- › senkrechte Aluminiumstützen
- › wird zerlegt geliefert
- › Gesamttragkraft: 180 kg

B x T x H/mm:	Artikel-Nr.:	Preis:
1015 x 540 x 950	90953009	235,00 €



Regalwagen für 18 x GN 1/1, Längseinschub

- › Edelstahlausführung
- › geeignet für GN 1/1, GN 2/3, GN 1/2 und GN 1/3
- › U-Schienen gemäß DIN EN 18867-2
- › mit beidseitiger Kipp- und Durchschubsicherung
- › 4 Lenkrollen ø 125 mm, 2 mit Totalfeststellern
- › Gesamttragkraft: 90 kg

B x T x H/mm:	Artikel-Nr.:	Preis:
619 x 454 x 1661	90952001	389,00 €



Regalwagen für 36 x GN 1/1, Quereinschub

- › Edelstahlausführung
- › geeignet für GN 2/1 und GN 2/4
- › U-Schienen gemäß DIN EN 18867-2
- › mit beidseitiger Kipp- und Durchschubsicherung
- › 4 Lenkrollen ø 125 mm, 2 mit Totalfeststellern
- › Gesamttragkraft: 180 kg

B x T x H/mm:	Artikel-Nr.:	Preis:
739 x 659 x 1663	90952002	361,00 €

Tellertransportwagen, 1-fach, niedrige Ausführung

- › Edelstahlausführung
- › niedrige Variante
- › einseitig beschickbar
- › für max. 135 Geschirrtteile
- › 4 Lenkrollen ø 125 mm, 2 mit Totalfeststellern
- › Gesamttragkraft: 120 kg

B x T x H/mm:	Ausführung:	Artikel-Nr.:	Preis:
995 x 485 x 766	1-fach	90952003	391,00 €



Tellertransportwagen, 2-fach, niedrige Ausführung

- › Edelstahlausführung
- › niedrige Variante
- › zweiseitig beschickbar
- › für max. 135 Geschirrtteile
- › 4 Lenkrollen ø 125 mm, 2 mit Totalfeststellern
- › Gesamttragkraft: 270 kg

B x T x H/mm:	Ausführung:	Artikel-Nr.:	Preis:
995 x 795 x 766	2-fach	90952004	626,00 €



Tellertransportwagen, 6-fach, verstellbar, by Cambro

- › für runde, quadratische und ovale Teller, ø 110 - 330 mm
- › unterschiedliche Kombinationen verschiedener Teller und Platten möglich
- › Fassungsvermögen: 180 - 480 Teller oder 45 - 60 Teller pro Stapel
- › 4 Lenkrollen mit Bremse, plus ein zusätzliches starres Rad in der Mitte

B x T x H/mm:	Ausführung:	Artikel-Nr.:	Preis:
1020 x 880 x 880	6-fach	90952007	999,00 €





Tellertransportwagen, 1-fach, hohe Ausführung

- › Edelstahlausführung
- › hohe Variante
- › einseitig beschickbar
- › für max. 135 Geschirrtteile
- › 4 Lenkrollen ø 125 mm, 2 mit Totalfeststellern
- › Gesamttragkraft: 120 kg

B x T x H/mm:	Ausführung:	Artikel-Nr.:	Preis:
995 x 485 x 951	1-fach	90952005	540,00 €



Tellertransportwagen, 2-fach, hohe Ausführung

- › Edelstahlausführung
- › hohe Variante
- › zweiseitig beschickbar
- › für max. 135 Geschirrtteile
- › 4 Lenkrollen ø 125 mm, 2 mit Totalfeststellern
- › Gesamttragkraft: 270 kg

B x T x H/mm:	Ausführung:	Artikel-Nr.:	Preis:
995 x 795 x 951	2-fach	90952006	726,00 €



Besteckaufsatz für Tellertransportwagen

- › passend für 90952003 - 90952006

B x T x H/mm:	Artikel-Nr.:	Preis:
935 x 310 x 303	90950001	167,00 €

Abfallsammler, 1-fach mit Fußhebel

- › Edelstahlausführung
- › für Abfälle oder Schmutzwäsche
- › passend für handelsübliche Transportsäcke
- › mit Fußhebel, Deckel und Gummiring
- › 4 Lenkrollen ø 75 mm

B x T x H/mm:	Ausführung:	Artikel-Nr.:	Preis:
350 x 496 x 913	1-fach	90863001	376,00 €



Abfallsammler, 2-fach mit Fußhebel

- › Edelstahlausführung
- › für Abfälle oder Schmutzwäsche
- › passend für handelsübliche Transportsäcke
- › mit Fußhebel, Deckel und Gummiring
- › 4 Lenkrollen ø 75 mm

B x T x H/mm:	Ausführung:	Artikel-Nr.:	Preis:
680 x 496 x 913	2-fach	90863002	558,00 €



Abfallsammler, 3-fach mit Fußhebel

- › Edelstahlausführung
- › für Abfälle oder Schmutzwäsche
- › passend für handelsübliche Transportsäcke
- › mit Fußhebel, Deckel und Gummiring
- › 4 Lenkrollen ø 75 mm

B x T x H/mm:	Ausführung:	Artikel-Nr.:	Preis:
1010 x 496 x 913	3-fach	90863003	782,00 €





Korbtransportwagen, 5 x 500er Körbe, mit Arbeitsplatte

- › Edelstahlausführung
- › für leere und bestückte Geschirrkörbe 500 x 500 mm
- › L-Auflageschienen mit beidseitiger Transportsicherung
- › Schienenabstand 150 mm
- › mit stabiler Arbeitsplatte
- › 4 Lenkrollen ø 125 mm, 2 mit Totalfeststellern
- › Gesamttragkraft: 80 kg

B x T x H/mm:	passend für:	Artikel-Nr.:	Preis:
638 x 630 x 1061	5 x 500er Körbe	90956001	521,00 €



Korbtransportwagen, 10 x 500er Körbe, mit Arbeitsplatte

- › Edelstahlausführung
- › für leere und bestückte Geschirrkörbe 500 x 500 mm
- › L-Auflageschienen mit beidseitiger Transportsicherung
- › Schienenabstand 150 mm
- › mit stabiler Arbeitsplatte
- › 4 Lenkrollen ø 125 mm, 2 mit Totalfeststellern
- › Gesamttragkraft: 140 kg

B x T x H/mm:	passend für:	Artikel-Nr.:	Preis:
1176 x 630 x 1058	10 x 500er Körbe	90956002	699,00 €



Korbroller mit Griff für 500er Körbe

- › Edelstahlausführung
- › für leere und bestückte Geschirrkörbe 500 x 500 mm
- › mit stabilem Plattformrahmen 545 x 520 mm
- › 4 Lenkrollen ø 125 mm, 2 mit Totalfeststellern
- › Gesamttragkraft: 80 kg

B x T x H/mm:	passend für:	Artikel-Nr.:	Preis:
708 x 580 x 1021	500er Körbe	90956003	335,00 €

Tellerstapler beheizt, Teller ø 190 bis 260 mm

- › Edelstahlausführung mit Dämmung
- › 1 Stapelschacht, statisch beheizt, 3 Führungen je Röhre, verstellbar
- › für bis zu 72 Teller ohne Haube oder für bis zu 83 Teller mit Haube
- › mit 1 Klarsichthaube, einwandig
- › Ein- / Ausschalter, mit integrierter Anzeigefunktion
- › stufenlose Temperaturregelung
- › 4 Lenkrollen ø 125 mm, 2 Rollen mit Totalfeststellern
- › Gesamttragkraft: 70 kg

B x T x H/mm:	Anschlusswert:	Artikel-Nr.:	Preis:
610 x 459 x 1072	230 V / 0,90 kW	90951003	999,00 €



Tellerstapler beheizt, Teller ø 270 bis 330 mm

- › Edelstahlausführung mit Dämmung
- › 1 Stapelschacht, statisch beheizt, 3 Führungen je Röhre, verstellbar
- › für bis zu 53 Teller ohne Haube oder für bis zu 61 Teller mit Haube
- › mit 1 Klarsichthaube, einwandig
- › Ein- / Ausschalter, mit integrierter Anzeigefunktion
- › stufenlose Temperaturregelung
- › 4 Lenkrollen ø 125 mm, 2 Rollen mit Totalfeststellern
- › Gesamttragkraft: 80 kg

B x T x H/mm:	Anschlusswert:	Artikel-Nr.:	Preis:
710 x 529 x 1073	230 V / 0,90 kW	90951004	1.099,00 €



Tellerstapler unbeheizt, Teller ø 270 bis 330 mm

- › Edelstahlausführung
- › 2 Stapelschächte, 3 Führungen je Röhre, verstellbar
- › für bis zu 106 Teller ohne Haube oder für bis zu 122 Teller mit Haube
- › 4 Lenkrollen ø 125 mm, 2 Rollen mit Totalfeststellern
- › Gesamttragkraft: 140 kg

B x T x H/mm:	Artikel-Nr.:	Preis:
1051 x 529 x 962	90951002	985,00 €



Klarsichthaube für Tellerstapler

- › passend für 90951001, 90951003, 90951005
- › Materialstärke: 3 mm

ø x H/mm:	Artikel-Nr.:	Preis:
310 x 203	90950002	53,00 €

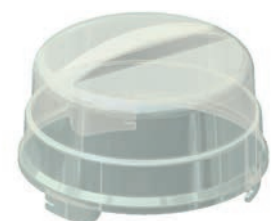



Tellerstapler beheizt, Teller ø 190 bis 260 mm

- › Edelstahlausführung mit Dämmung
- › 2 Stapelschächte, statisch beheizt, 3 Führungen je Röhre, verstellbar
- › für bis zu 144 Teller ohne Haube oder für bis zu 166 Teller mit Haube
- › mit 2 Klarsichthauben, einwandig
- › Ein- / Ausschalter, mit integrierter Anzeigefunktion
- › stufenlose Temperaturregelung
- › 4 Lenkrollen ø 125 mm, 2 Rollen mit Totalfeststellern
- › Gesamttragkraft: 140 kg

B x T x H/mm:	Anschlusswert:	Artikel-Nr.:	Preis:
931 x 459 x 1071	230 V / 0,90 kW	90951005	1.199,00 €



Tellerstapler beheizt, Teller ø 270 bis 330 mm

- › Edelstahlausführung mit Dämmung
- › 2 Stapelschächte, statisch beheizt, 3 Führungen je Röhre, verstellbar
- › für bis zu 106 Teller ohne Haube oder für bis zu 122 Teller mit Haube
- › mit 2 Klarsichthauben, einwandig
- › Ein- / Ausschalter, mit integrierter Anzeigefunktion
- › stufenlose Temperaturregelung
- › 4 Lenkrollen ø 125 mm, 2 Rollen mit Totalfeststellern
- › Gesamttragkraft: 140 kg

B x T x H/mm:	Anschlusswert:	Artikel-Nr.:	Preis:
1051 x 529 x 900	230 V / 1,50 kW	90951006	1.399,00 €



Tellerstapler unbeheizt, Teller ø 190 bis 260 mm

- › Edelstahlausführung
- › 2 Stapelschächte, 3 Führungen je Röhre, verstellbar
- › für bis zu 144 Teller ohne Haube oder für bis zu 166 Teller mit Haube
- › 4 Lenkrollen ø 125 mm, 2 Rollen mit Totalfeststellern
- › Gesamttragkraft: 140 kg

B x T x H/mm:	Artikel-Nr.:	Preis:
930 x 459 x 958	90951001	889,00 €

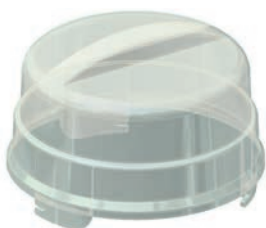

Klarsichthaube für Tellerstapler

- › passend für 90951002, 90951004, 90951006
- › Materialstärke: 3 mm

ø x H/mm:	Artikel-Nr.:	Preis:
380 x 203	90950003	56,00 €

Geschirrstapler universal, beheizt

- › Edelstahlausführung mit Dämmung
- › 1 Stapelschacht, statisch beheizt
- › Stapelbühne: Edelstahlgitter 570 x 280 mm
- › für runde und eckige Teile bis 280 mm Kantenlänge
- › bis zu 21 Stapel je nach Geschirrgröße möglich
- › mit 2 Edelstahl-Führungsstäben
- › Ein- / Ausschalter, mit integrierter Anzeigefunktion
- › stufenlose Temperaturregelung
- › 4 Lenkrollen ø 125 mm, 2 Rollen mit Totalfeststellern
- › Gesamttragkraft: 100 kg

B x T x H/mm:	Anschlusswert:	Artikel-Nr.:	Preis:
751 x 509 x 900	230 V / 1,50 kW	90951008	1.899,00 €



Geschirrstapler universal, unbeheizt

- › Edelstahlausführung
- › 1 Stapelschacht
- › Stapelbühne: Edelstahlgitter 570 x 280 mm
- › für runde und eckige Teile bis 280 mm Kantenlänge
- › bis zu 21 Stapel je nach Geschirrgröße möglich
- › mit 2 Edelstahl-Führungsstäben
- › 4 Lenkrollen ø 125 mm, 2 Rollen mit Totalfeststellern
- › Gesamttragkraft: 100 kg

B x T x H/mm:	Artikel-Nr.:	Preis:
751 x 509 x 900	90951007	1.399,00 €



Korbstaplerwagen, offen

- › Edelstahlausführung
- › für kleine, schlecht stapelbare Teile
- › zur Aufnahme von Körben 500 x 500 mm
- › für 6 Körbe 115 mm hoch oder für 10 Körbe 75 mm hoch
- › mit einer höhenverstellbaren Plattform
- › 4 Lenkrollen ø 125 mm, 2 mit Totalfeststellern
- › Gesamttragkraft: 120 kg

B x T x H/mm:	Ausführung:	Artikel-Nr.:	Preis:
800 x 565 x 900	offen	90956004	1.060,00 €



Korbstaplerwagen, geschlossen

- › Edelstahlausführung
- › für kleine, schlecht stapelbare Teile
- › zur Aufnahme von Körben 500 x 500 mm
- › für 6 Körbe 115 mm hoch oder für 9 Körbe 75 mm hoch
- › mit einer höhenverstellbaren Korbplattform
- › 4 Lenkrollen ø 125 mm, 2 mit Totalfeststellern
- › Gesamttragkraft: 100 kg

B x T x H/mm:	Ausführung:	Artikel-Nr.:	Preis:
712 x 760 x 900	geschlossen	90956005	1.156,00 €





Speisenausgabewagen, 2 x GN 1/1, mit Heizung

- › Edelstahlausführung mit Spezialdämmung
- › tiefgezogene, einzeln beheizbare Warmhaltebecken
- › max. Behältertiefe: 200 mm
- › Reinigung der Becken durch unteren Ablauf
- › mit Rohrheizkörper für Trockenbetrieb geeignet
- › Ein- / Ausschalter
- › mit integrierter Anzeigefunktion
- › stufenlose Temperaturregelung
- › 4 Lenkrollen ø 125 mm, 2 Rollen mit Totalfeststellern
- › Gesamttragkraft: 110 kg

B x T x H/mm:	Anschlusswert:	Artikel-Nr.:	Preis:
677 x 914 x 899	230 V / 1,40 kW	90955001	1.169,00 €



Speisenausgabewagen, 2 x GN 1/1, mit Folienheizung

- › deutlich schnelleres Aufheizen und weniger Wärmeabstrahlung
- › Edelstahlausführung mit Spezialdämmung
- › tiefgezogene, einzeln beheizbare Warmhaltebecken
- › max. Behältertiefe: 200 mm
- › Reinigung der Becken durch unteren Ablauf
- › Folienheizung nicht für Trockenbetrieb geeignet
- › Ein- / Ausschalter mit integrierter Anzeigefunktion
- › stufenlose Temperaturregelung
- › 4 Lenkrollen ø 125 mm, 2 Rollen mit Totalfeststellern
- › Gesamttragkraft: 110 kg

B x T x H/mm:	Anschlusswert:	Artikel-Nr.:	Preis:
677 x 914 x 899	230 V / 1,40 kW	90955003	1.449,00 €



Speisenausgabewagen, 3 x GN 1/1, mit Heizung

- › Edelstahlausführung mit Spezialdämmung
- › tiefgezogene, einzeln beheizbare Warmhaltebecken
- › max. Behältertiefe: 200 mm
- › Reinigung der Becken durch unteren Ablauf
- › mit Rohrheizkörper für Trockenbetrieb geeignet
- › Ein- / Ausschalter
- › mit integrierter Anzeigefunktion
- › stufenlose Temperaturregelung
- › 4 Lenkrollen ø 125 mm, 2 Rollen mit Totalfeststellern
- › Gesamttragkraft: 165 kg

B x T x H/mm:	Anschlusswert:	Artikel-Nr.:	Preis:
677 x 1255 x 899	230 V / 2,10 kW	90955002	1.499,00 €

Speisenausgabewagen, 3 x GN 1/1, mit Folienheizung

- › deutlich schnelleres Aufheizen und weniger Wärmeabstrahlung
- › Edelstahlausführung mit Spezialdämmung
- › tiefgezogene, einzeln beheizbare Warmhaltebecken
- › Behältertiefe: max. 200 mm
- › Reinigung der Becken durch unteren Ablauf
- › Folienheizung nicht für Trockenbetrieb geeignet
- › Ein- / Ausschalter mit integrierter Anzeigefunktion
- › stufenlose Temperaturregelung
- › 4 Lenkrollen ø 125 mm, 2 Rollen mit Totalfeststellern
- › Gesamttragkraft: 165 kg



B x T x H/mm:	Anschlusswert:	Artikel-Nr.:	Preis:
677 x 1255 x 899	230 V / 2,10 kW	90955004	1.799,00 €

Speisenausgabewagen, 2 x GN 1/1, mit Folienheizung und 2 Schrankfächern

- › deutlich schnelleres Aufheizen und weniger Wärmeabstrahlung
- › Edelstahlausführung mit Spezialdämmung
- › tiefgezogene, einzeln beheizbare Warmhaltebecken
- › Behältertiefe: max. 200 mm
- › Reinigung der Becken durch unteren Ablauf
- › Folienheizung nicht für Trockenbetrieb geeignet
- › Ein- / Ausschalter mit integrierter Anzeigefunktion
- › stufenlose Temperaturregelung
- › je Schrankfach 5 Paar Auflageschienen
- › Schienenabstand 75 mm
- › Temperaturbereich Schrankfach: 30°C bis 80°C
- › 2 Lenkrollen ø 125 mm mit Totalfeststellern, sowie 2 Bockrollen
- › Gesamttragkraft: 110 kg



B x T x H/mm:	Anschlusswert:	Artikel-Nr.:	Preis:
922 x 700 x 974	230 V / 2,30 kW	90955005	3.299,00 €

Speisenausgabewagen, 3 x GN 1/1, mit Folienheizung und 3 Schrankfächern

- › deutlich schnelleres Aufheizen und weniger Wärmeabstrahlung
- › Edelstahlausführung mit Spezialdämmung
- › tiefgezogene, einzeln beheizbare Warmhaltebecken
- › Behältertiefe: max. 200 mm
- › Reinigung der Becken durch unteren Ablauf
- › Folienheizung nicht für Trockenbetrieb geeignet
- › Ein- / Ausschalter mit integrierter Anzeigefunktion
- › stufenlose Temperaturregelung
- › je Schrankfach 5 Paar Auflageschienen
- › Schienenabstand 75 mm
- › Temperaturbereich Schrankfach: 30°C bis 80°C
- › 2 Lenkrollen ø 125 mm mit Totalfeststellern, sowie 2 Bockrollen
- › Gesamttragkraft: 165 kg



B x T x H/mm:	Anschlusswert:	Artikel-Nr.:	Preis:
1317 x 700 x 974	230 V / 3,45 kW	90955006	4.290,00 €



Bankettwagen, 14 x GN 1/1, Längseinschub

- › Edelstahlausführung
- › Umluftheizung mit Feuchtheißluftsystem
- › inkl. Befeuchtungswanne für ca. 3,5 h Betrieb
- › mit doppelwandigen Flügeltüren, 270° schwenkbar
- › herausnehmbare Leitergestelle mit Winkeln
- › Winkelschienen im Abstand von 57,5 mm
- › stufenlose Temperaturregelung von 30°C bis 95°C
- › 4 Lenkrollen ø 125 mm, 2 mit Totalfeststellern

B x T x H/mm:	Anschlusswert:	Artikel-Nr.:	Preis:
775 x 640 x 1309	230 V / 1,60 kW	90951009	3.660,00 €



Bankettwagen, 20 x GN 1/1, Längseinschub

- › Edelstahlausführung
- › Umluftheizung mit Feuchtheißluftsystem
- › inkl. Befeuchtungswanne für ca. 3,5 h Betrieb
- › mit doppelwandigen Flügeltüren, 270° schwenkbar
- › herausnehmbare Leitergestelle mit Winkeln
- › Winkelschienen im Abstand von 57,5 mm
- › stufenlose Temperaturregelung von 30°C bis 95°C
- › 4 Lenkrollen ø 125 mm, 2 mit Totalfeststellern

B x T x H/mm:	Anschlusswert:	Artikel-Nr.:	Preis:
775 x 640 x 1653	230 V / 1,60 kW	90951010	3.990,00 €



Bankettwagen, 36 x GN 1/1, Quereinschub

- › Edelstahlausführung
- › mit doppelwandigen Flügeltüren, 270° schwenkbar
- › herausnehmbare Leitergestelle mit Winkeln
- › Winkelschienen im Abstand von 57,5 mm
- › stufenlose Temperaturregelung von 30°C bis 95°C
- › 2 Lenkrollen ø 160 mm mit Totalfeststellern, sowie 2 Bockrollen

B x T x H/mm:	Anschlusswert:	Artikel-Nr.:	Preis:
895 x 795 x 1573	230 V / 1,60 kW	90951011	4.890,00 €

Wärmebox, Toplader, GN, H=150 mm

- › Farbe: schwarz
- › Material: EPP, geringes Gewicht
- › resistent gegen Öl, Fett und viele Chemikalien
- › inkl. 5 Kunststoffetiketten

B x T x H/mm:	Innenmaß/mm:	Größe:	Artikel-Nr.:	Preis:
390 x 330 x 257	330 x 270 x 193	GN 1/2	90971009	22,00 €
400 x 600 x 257	338 x 538 x 193	GN 1/1	90971008	32,00 €



Wärmebox, Toplader, GN, H=200 mm

- › Farbe: schwarz
- › Material: EPP, geringes Gewicht
- › resistent gegen Öl, Fett und viele Chemikalien
- › inkl. 5 Kunststoffetiketten

B x T x H/mm:	Innenmaß/mm:	Größe:	Artikel-Nr.:	Preis:
390 x 330 x 316	330 x 270 x 253	GN 1/2	90971010	25,00 €
400 x 600 x 316	338 x 538 x 253	GN 1/1	90971005	33,00 €



Wärmebox, Toplader, GN 1/2, H=200 mm, mit schwarzem Henkel

- › Farbe: schwarz
- › Material: EPP, geringes Gewicht
- › resistent gegen Öl, Fett und viele Chemikalien
- › inkl. 5 Kunststoffetiketten
- › Henkel, Montagewerkzeug und Anleitung beiliegend

B x T x H/mm:	Innenmaß/mm:	Größe:	Artikel-Nr.:	Preis:
330 x 330 x 316	330 x 270 x 253	GN 1/2	90971020	34,00 €



Wärmebox, Frontlader, GN 1/1, stapelbar

- › 8 Einschübe, Abstand: 38 mm
- › Farbe: schwarz
- › Material: EPP, geringes Gewicht
- › resistent gegen Öl, Fett und viele Chemikalien
- › inkl. 5 Kunststoffetiketten

B x T x H/mm:	Innenmaß/mm:	Größe:	Artikel-Nr.:	Preis:
440 x 645 x 475	330 x 535 x 370	8 x GN 1/1	90971006	135,00 €
440 x 645 x 630	330 x 535 x 525	12 x GN 1/1	90971007	160,00 €



Pizzaboxen

silver



Pizzabox, Toplader

- › Farbe: schwarz
- › Material: EPP, geringes Gewicht
- › resistent gegen Öl, Fett und viele Chemikalien
- › inkl. 5 Kunststoffetiketten

B x T x H/mm:	Innenmaß/mm:	Artikel-Nr.:	Preis:
410 x 410 x 174	350 x 350 x 100	90971012	28,00 €
410 x 410 x 249	350 x 350 x 175	90971013	31,00 €
410 x 410 x 339	350 x 350 x 265	90971015	34,00 €
410 x 410 x 404	350 x 350 x 330	90971017	36,00 €



Pizzabox, Toplader, mit schwarzem Henkel

- › Farbe: schwarz
- › Material: EPP, geringes Gewicht
- › resistent gegen Öl, Fett und viele Chemikalien
- › inkl. 5 Kunststoffetiketten
- › Henkel, Montagewerkzeug und Anleitung beiliegend

B x T x H/mm:	Innenmaß/mm:	Artikel-Nr.:	Preis:
410 x 410 x 249	350 x 350 x 175	90971014	39,00 €
410 x 410 x 339	350 x 350 x 265	90971016	43,00 €
410 x 410 x 404	350 x 350 x 330	90971018	45,00 €



Pizza-Transporttasche, GoBag

- › dickes, robustes 600 Denier-Nylongewebe
- › das atmungsaktive Material schützt die Lebensmittelqualität
- › die hochdichte Isolierung hält die Speisen heiß
- › strapazierfähige, eingenähte Gurte und Ticketasche

Farbe: rot

B x T x H/mm:	passend für Schachteln/mm:	Artikel-Nr.:	Preis:
420 x 460 x 165	2 x 406 oder 3 x 356	527002	34,00 €
445 x 510 x 190	2 x 457 oder 3 x 406	527003	42,00 €

Farbe: schwarz

B x T x H/mm:	passend für Schachteln/mm:	Artikel-Nr.:	Preis:
430 x 550 x 165	2 x 510 oder 3 x 457	527004	59,00 €
495 x 490 x 532	2 x 457 oder 6 x 406	527005	64,00 €



Transportwagen für Wärmeboxen

- › 4 Lenkräder, davon 2 mit Bremse
- › Tragkraft: 250 kg
- › passend für Wärmeboxen 90971005 bis 90971008

B x T x H/mm:	Artikel-Nr.:	Preis:
420 x 625 x 170	90970001	65,00 €



Thermobarriere für Wärmeboxen, Frontlader

- › zum Trennen heißer und kalter Speisen
- › passend für Wärmeboxen 90971006, 90971007

B x T x H/mm:	Artikel-Nr.:	Preis:
327 x 530 x 37	90970002	16,00 €



Kühlplatte für Wärmeboxen

- › 90970003 passend für Wärmeboxen 90971005 bis 90971008
- › 90970006 passend für Wärmeboxen 90971009, 90971010

B x T x H/mm:	Größe:	Artikel-Nr.:	Preis:
325 x 530 x 30	GN 1/1	90970003	45,00 €
325 x 265 x 30	GN 1/2	90970006	29,00 €



Wärmeplatte für Wärmeboxen

- › passend für Wärmeboxen 90971005 bis 90971008

B x T x H/mm:	Artikel-Nr.:	Preis:
325 x 530 x 30	90970004	65,00 €



Kunststoff-Etiketten (Set mit 5 Stück) für Wärmeboxen

- › passend für Wärmeboxen 90971005 bis 90971010

B x T/mm:	Artikel-Nr.:	Preis:
87 x 50	90970005	5,00 €





Transportbehälter, 26 l, lichtgrau, Toplader

- › kompatibel mit Rieber, Blanco und Etol
- › isolierter Speisentransportbehälter
- › aus hoch schlagzähem PP-C mit Silberzeolith, keimhemmend
- › für den Heiß- oder Kühltransport
- › für 1 GN 1/1, Höhe 200 mm
- › 2 robuste Bügelverschlüsse
- › 2 ausklappbare Tragegriffe
- › angeschraubte, austauschbare Stapel- / Rutschschienen

B x T x H/mm:	Artikel-Nr.:	Preis:
630 x 370 x 308	90971001	235,00 €



Transportbehälter, 52 l, lichtgrau, Frontlader

- › kompatibel mit Rieber, Blanco und Etol
- › isolierter Speisentransportbehälter
- › aus hoch schlagzähem PP-C mit Silberzeolith, keimhemmend
- › für den Heiß- oder Kühltransport
- › für 2 GN 1/1, Höhe 200 mm
- › 12 eingezogene Einschübe
- › 1 robuster Bügelverschluss
- › 2 ausklappbare Tragegriffe
- › angeschraubte, austauschbare Stapel- / Rutschschienen
- › angeschraubte, austauschbare Stapelecken

B x T x H/mm:	Artikel-Nr.:	Preis:
639 x 446 x 560	90971002	379,00 €

Transportbehälter, 26 l, beheizt, lichtgrau, Toplader

- › kompatibel mit Rieber, Blanco und Etol
- › isolierter Speisentransportbehälter
- › aus hoch schlagzähem PP-C mit Silberzeolith, keimhemmend
- › mit aktivem Heizschwert, ca. 125°C im Trockenbetrieb, selbstregelnd
- › für den Heißtransport
- › für 1 GN 1/1, Höhe 200 mm
- › 2 robuste Bügelverschlüsse
- › 2 ausklappbare Tragegriffe
- › angeschraubte, auswechselbare Stapel- / Rutschschienen
- › Heizschwert zu verwenden im Wassersumpf = Bain-Marie-Prinzip (empfohlen)
- › kann auch im Trockenbetrieb verwendet werden



B x T x H/mm:	Anschlusswert:	Artikel-Nr.:	Preis:
630 x 370 x 308	0,35 kW	90971003	559,00 €

Transportbehälter 52 l, beheizt, lichtgrau, Frontlader

- › kompatibel mit Rieber, Blanco und Etol
- › isolierter Speisentransportbehälter
- › aus hochschlagzähem PP-C mit Silberzeolith, keimhemmend
- › durch Umluftheizung aktiv beheizt (300 Watt, ca. +95°C im Luftstrom), selbstregelnd
- › für den Heißtransport
- › Umluftheizung in die Tür integriert, leicht zu entnehmen
- › für 2 GN 1/1, Höhe 200 mm
- › 12 eingezogene Einschübe
- › 1 robuster Bügelverschluss
- › 2 ausklappbare Tragegriffe
- › angeschraubte, auswechselbare Stapel- / Rutschschienen
- › angeschraubte, auswechselbare Stapelecken



B x T x H/mm:	Anschlusswert:	Artikel-Nr.:	Preis:
639 x 446 x 560	0,30 kW	90971011	699,00 €

i Artikel 111002 und 111003

- › Elektro-Heißluftofen, 4 x GN 1/1-65
- › inkl. Backrost GN 1/1
- › Sicherheitsthermostate mit Thermoelementen
- › Brenner mit Piezozündung



Elektro-Kochfeld, 2 Platten

- › 6-stufiger Energieregler pro Kochstelle
- › 2 runde Platten mit je 2,00 kW, ø 180 mm

B x T x H/mm: 330 x 600 x 290
 Anschlusswert: 400 V / 4,00 kW
 Artikel-Nr.: **112001**

Preis: **295,00 €**



Elektro-Kochfeld, 4 Platten

- › 6-stufiger Energieregler pro Kochstelle
- › 4 runde Platten mit je 2,00 kW, ø 180 mm

B x T x H/mm: 660 x 600 x 290
 Anschlusswert: 400 V / 8,00 kW
 Artikel-Nr.: **112002**

Preis: **499,00 €**



Elektro-Herd, 4 Platten mit Heißluftofen GN 1/1

- › 4 Platten mit je 2 kW
- › 6-stufiger Energieregler pro Kochstelle

B x T x H/mm: 660 x 600 x 860
 Anschlusswert Ofen: 230 V / 3,13 kW
 Anschlusswert Herd: 400 V / 11,13 kW
 Artikel-Nr.: **111001**

Preis: **1.228,00 €**



Gas-Herd, 4 Brenner mit Heißluftofen GN 1/1

- › 4 Brenner: 2 x 3,00 kW + 2 x 3,60 kW

B x T x H/mm: 660 x 600 x 860
 Anschlusswert Ofen: 230 V / 3,13 kW
 Anschlusswert Herd: 13,60 kW
 Artikel-Nr.: **111002**

Preis: **1.399,00 €**



Gas-Herd, 5 Brenner mit Heißluftofen GN 1/1

- › 5 Brenner: 2 x 3,00 kW + 3 x 3,60 kW

B x T x H/mm: 990 x 600 x 860
 Anschlusswert Ofen: 230 V / 3,13 kW
 Anschlusswert Herd: 15,60 kW
 Artikel-Nr.: **111003**

Preis: **1.799,00 €**



Elektro-Bain-Marie, 1 x GN 1/1, H=150 mm

- › Heizelemente unter dem Becken
- › mit Ablaufhahn 3/4"

B x T x H/mm: 330 x 600 x 290
Anschlusswert: 230 V / 1,50 kW
Artikel-Nr.: **115001**

Preis: **327,00 €**



Elektro-Bain-Marie, 2 x GN 1/1, H=150 mm

- › Heizelemente unter dem Becken
- › mit Ablaufhahn 3/4"

B x T x H/mm: 660 x 600 x 290
Anschlusswert: 230 V / 3,00 kW
Artikel-Nr.: **115002**

Preis: **545,00 €**



Gas-Herd, 2 Flammen

- › 2 Brenner: 1 x 3,00 kW + 1 x 3,60 kW
- › Brenner mit Piezozündung

B x T x H/mm: 330 x 600 x 290
Anschlusswert: 1 x 3,00 kW + 1 x 3,60 kW
Artikel-Nr.: **112003**

Preis: **420,00 €**

Nudelkorb, 1/1 Becken

- › passend für 116001, 116002

B x T x H/mm: 200 x 280 x 135
Artikel-Nr.: **110008**

Preis: **59,00 €**

Nudelkorb, 1/2 Becken

- › passend für 116001, 116002

B x T x H/mm: 100 x 280 x 135
Artikel-Nr.: **110009**

Preis: **55,00 €**

Nudelkorb, 1/4 Becken

- › passend für 116001, 116002

B x T x H/mm: 100 x 138 x 135
Artikel-Nr.: **110010**

Preis: **37,90 €**



Elektro-Nudelkocher, 1 Becken

- › Becken tiefgezogen, 200 mm Tiefe
- › mit Ablaufhahn 3/4"
- › Temperaturbereich: 30°C bis 100°C

B x T x H/mm: 330 x 600 x 290
Anschlusswert: 230 V / 3,00 kW
Artikel-Nr.: **116001**

Preis: **440,00 €**



Elektro-Nudelkocher, 2 Becken

- › Becken tiefgezogen, 200 mm Tiefe
- › mit Ablaufhahn 3/4"
- › Temperaturbereich: 30°C bis 100°C

B x T x H/mm: 660 x 600 x 290
Anschlusswert: 400 V / 6,00 kW
Artikel-Nr.: **116002**

Preis: **678,00 €**



Gas-Herd, 4 Flammen

- › 4 Brenner: 2 x 3,00 kW + 2 x 3,60 kW
- › Brenner mit Piezozündung

B x T x H/mm: 660 x 600 x 290
Anschlusswert: 2 x 3,00 kW + 2 x 3,60 kW
Artikel-Nr.: **112004**

Preis: **683,00 €**

Grillplatten

black

i Elektro-Grillplatten

- › Edelstahlkorpus
- › mit Fettauffangschublade
- › Bratfläche aus 10 mm Stahl
- › geschützt vor thermischen Schwankungen
- › Aufkantung an 3 Seiten
- › Temperaturbereich: 50°C bis 300°C



Elektro-Grillplatte glatt, 1 Heizzone

B x T x H/mm: 330 x 600 x 290
Anschlusswert: 230 V / 3,00 kW
Artikel-Nr.: **113003**

Preis: **323,00 €**



Elektro-Grillplatte gerillt, 1 Heizzone

B x T x H/mm: 330 x 600 x 290
Anschlusswert: 230 V / 3,00 kW
Artikel-Nr.: **113004**

Preis: **394,00 €**

Elektro-Grillplatte, verchromt glatt, 1 Heizzone

B x T x H/mm: 330 x 600 x 290
Anschlusswert: 230 V / 3,00 kW
Artikel-Nr.: **113011**

Preis: **440,00 €**

Elektro-Grillplatte, verchromt gerillt, 1 Heizzone

B x T x H/mm: 330 x 600 x 290
Anschlusswert: 230 V / 3,00 kW
Artikel-Nr.: **113012**

Preis: **515,00 €**



Elektro-Grillplatte glatt, 2 Heizzonen

- › getrennt regelbare Grillflächen

B x T x H/mm: 660 x 600 x 290
Anschlusswert: 400 V / 6,00 kW
Artikel-Nr.: **113005**

Preis: **495,00 €**



Elektro-Grillplatte gerillt / glatt, 2 Heizzonen

- › getrennt regelbare Grillflächen

B x T x H/mm: 660 x 600 x 290
Anschlusswert: 400 V / 6,00 kW
Artikel-Nr.: **113006**

Preis: **580,00 €**

Elektro-Grillplatte, verchromt glatt, 2 Heizzonen

B x T x H/mm: 660 x 600 x 290
Anschlusswert: 400 V / 6,00 kW
Artikel-Nr.: **113013**

Preis: **665,00 €**

Elektro-Grillplatte, verchromt gerillt / glatt, 2 Heizzonen

B x T x H/mm: 660 x 600 x 290
Anschlusswert: 400 V / 6,00 kW
Artikel-Nr.: **113014**

Preis: **752,00 €**



Gas-Grillplatte glatt, 1 Heizzone

B x T x H/mm: 330 x 600 x 290
Anschlusswert: 4,00 kW
Artikel-Nr.: **113007**

Preis: **420,00 €**



Gas-Grillplatte geriffelt, 1 Heizzone

B x T x H/mm: 330 x 600 x 290
Anschlusswert: 4,00 kW
Artikel-Nr.: **113008**

Preis: **495,00 €**

Gas-Grillplatte, verchromt glatt, 1 Heizzone

B x T x H/mm: 330 x 600 x 290
Anschlusswert: 4,00 kW
Artikel-Nr.: **113015**

Preis: **545,00 €**

Gas-Grillplatte, verchromt geriffelt, 1 Heizzone

B x T x H/mm: 330 x 600 x 290
Anschlusswert: 4,00 kW
Artikel-Nr.: **113016**

Preis: **599,00 €**



Gas-Grillplatte glatt, 2 Heizzonen

› getrennt regelbare Grillflächen

B x T x H/mm: 660 x 600 x 290
Anschlusswert: 8,00 kW
Artikel-Nr.: **113009**

Preis: **693,00 €**



Gas-Grillplatte geriffelt / glatt, 2 Heizzonen

› getrennt regelbare Grillflächen

B x T x H/mm: 660 x 600 x 290
Anschlusswert: 8,00 kW
Artikel-Nr.: **113010**

Preis: **789,00 €**

Gas-Grillplatte, verchromt glatt, 2 Heizzonen

B x T x H/mm: 660 x 600 x 290
Anschlusswert: 8,00 kW
Artikel-Nr.: **113017**

Preis: **869,00 €**

Gas-Grillplatte, verchromt geriffelt / glatt, 2 Heizzonen

B x T x H/mm: 660 x 600 x 290
Anschlusswert: 8,00 kW
Artikel-Nr.: **113018**

Preis: **970,00 €**

Gas-Grillplatten

- › Edelstahlkorpus
- › mit Fettauffangschublade
- › Brenner mit Piezozündung
- › Bratfläche aus 10 mm Stahl
- › geschützt vor thermischen Schwankungen
- › Aufkantung an 3 Seiten
- › Temperaturbereich: 50°C bis 300°C

Fritteusen / Grills

black



Elektro-Frittenwanne, 1 x GN 1/2, H=200 mm

- › Temperaturbereich: 30°C bis 90°C
- › Edelstahlheizelement 350 W
- › oberes Keramikheizelement 500 W
- › separater Ein- / Ausschalter

B x T x H/mm: 330 x 600 x 570
Anschlusswert: 230 V / 0,85 kW
Artikel-Nr.: **114003**

Preis: **515,00 €**



Elektro-Fritteuse, 1 x 8 l

- › Temperaturbereich: 50°C bis 190°C
- › Becken gerundet mit Kaltzone
- › Heizelemente herausnehmbar

B x T x H/mm: 330 x 600 x 290
Anschlusswert: 400 V / 6,00 kW
Artikel-Nr.: **114001**

Preis: **515,00 €**



Elektro-Fritteuse, 2 x 8 l

- › Temperaturbereich: 50°C bis 190°C
- › Becken gerundet mit Kaltzone
- › Heizelemente herausnehmbar
- › 2 x 6,00 kW / 400 V Anschluss

B x T x H/mm: 660 x 600 x 290
Anschlusswert: 400 V / 12,00 kW
Artikel-Nr.: **114002**

Preis: **950,00 €**



Fischrost mit Rundstäben

B x T/mm: 310 x 520
Artikel-Nr.: **110001**

Preis: **75,00 €**



Gas-Lavasteingrill, 1 V-Rost für Fleisch

- › mit 1 V-Rost (310 x 480 mm)
- › Rost höhenverstellbar
- › Zündbrenner mit Piezozündung
- › inkl. 5 kg Lavasteine

B x T x H/mm: 330 x 600 x 290
Anschlusswert: 6,50 kW
Artikel-Nr.: **113019**

Preis: **584,00 €**



Gas-Lavasteingrill, 2 V-Roste für Fleisch

- › mit 2 V-Rosten (310 x 480 mm)
- › Roste höhenverstellbar
- › Zündbrenner mit Piezozündung
- › inkl. 5 kg Lavasteine

B x T x H/mm: 660 x 600 x 290
Anschlusswert: 13,00 kW
Artikel-Nr.: **113020**

Preis: **1.030,00 €**



Neutralelement 330 mm

- › Edelstahlkorpus
- › passend zur kompletten Serie 600
- › Arbeitsplatte 280 x 480 mm

B x T x H/mm: 330 x 600 x 290
 Artikel-Nr.: **118001**

Preis: **150,00 €**



Unterschrank mit Tür

- › passend zur kompletten Serie 600

B x T x H/mm: 330 x 530 x 570
 Artikel-Nr.: **119003**

Preis: **242,00 €**



Unterbau

- › passend zur kompletten Serie 600

B x T x H/mm: 330 x 510 x 570
 Artikel-Nr.: **119001**

Preis: **166,00 €**



Neutralelement 660 mm

- › Edelstahlkorpus
- › passend zur kompletten Serie 600
- › Arbeitsplatte 600 x 480 mm

B x T x H/mm: 660 x 600 x 290
 Artikel-Nr.: **118002**

Preis: **208,00 €**



Unterschrank mit Türen

- › passend zur kompletten Serie 600

B x T x H/mm: 660 x 530 x 570
 Artikel-Nr.: **119004**

Preis: **352,00 €**



Unterbau

- › passend zur kompletten Serie 600

B x T x H/mm: 660 x 510 x 570
 Artikel-Nr.: **119002**

Preis: **208,00 €**



Gas-Herd, 4 Brenner, mit Umluft-Backofen

- › 4 Brenner, 2 x 3,50 + 2 x 6,00 kW
- › abnehmbare Gusseisen-Brenner
- › Drahtgitter-Pfannenauflage
- › Umluft-Backofen: 2,50 kW
- › Elektrogrill: 1,80 kW

B x T x H/mm: 600 x 650 x 850
 Anschlusswert Ofen: 400 V / 4,30 kW
 Anschlusswert Herd: 19,00 kW
 Artikel-Nr.: **121108**

Preis: **1.899,00 €**



Gas-Herd, 4 Brenner, mit Gas-Backofen

- › 4 Brenner, 2 x 3,50 kW + 2 x 6,00 kW
- › abnehmbare Gusseisen-Brenner
- › Drahtgitter-Pfannenauflage
- › Gas-Backofen: 2,00 kW
- › Elektrogrill: 1,80 kW

B x T x H/mm: 600 x 650 x 850
 Anschlusswert Ofen: 230 V / 1,80 kW
 Anschlusswert Herd: 21,00 kW
 Artikel-Nr.: **121107**

Preis: **1.799,00 €**



Gas-Kochfeld, 2 Brenner

- › 2 Brenner, 1 x 3,50 kW + 1 x 6,00 kW
- › abnehmbare Gusseisen-Brenner
- › Drahtgitter-Pfannenauflage
- › tiefgezogene Arbeitsplatte

B x T x H/mm: 400 x 650 x 270
 Anschlusswert: 9,50 kW
 Artikel-Nr.: **122112**

Preis: **666,00 €**



Gas-Kochfeld, 4 Brenner

- › 4 Brenner, 2 x 3,50 kW + 2 x 6,00 kW
- › abnehmbare Gusseisen-Brenner
- › Drahtgitter-Pfannenauflage
- › tiefgezogene Arbeitsplatte

B x T x H/mm: 600 x 650 x 270
 Anschlusswert: 19,00 kW
 Artikel-Nr.: **122113**

Preis: **999,00 €**



Elektro-Herd, 4 Platten, mit Umluft-Backofen

- › 4 Elektroplatten ø 220 mm, 4 x 2,60 kW
- › Umluft-Backofen: 2,50 kW
- › inkl. Backofenrost
- › Elektrogrill: 1,80 kW
- › 6+1 Thermostatpositionen
- › Schnellkochplatten
- › Sicherheits-Überhitzungsschutz
- › Kabel im Lieferumfang enthalten

B x T x H/mm: 600 x 650 x 850
Anschlusswert: 400 V / 14,70 kW
Artikel-Nr.: **121109**

Preis: **2.399,00 €**



Elektro-Kochfeld, 2 Platten

- › 2 Elektroplatten ø 220 mm, 2 x 2,60 kW
- › 6+1 Thermostatpositionen
- › Schnellkochplatten
- › Sicherheits-Überhitzungsschutz
- › Kabel im Lieferumfang enthalten

B x T x H/mm: 400 x 650 x 270
Anschlusswert: 400 V / 5,20 kW
Artikel-Nr.: **122114**

Preis: **780,00 €**



Elektro-Kochfeld, 4 Platten

- › 4 Elektroplatten, ø 220 mm, 4 x 2,60 kW
- › 6+1 Thermostatpositionen
- › Schnellkochplatten
- › Sicherheits-Überhitzungsschutz
- › Kabel im Lieferumfang enthalten

B x T x H/mm: 600 x 650 x 270
Anschlusswert: 400 V / 10,40 kW
Artikel-Nr.: **122115**

Preis: **1.099,00 €**



Ofenrost, passend für Backöfen

B x T x H/mm: 450 x 365 x 15
Artikel-Nr.: **120058**

Preis: **43,00 €**



Edelstahl-Backblech, passend für Backöfen

B x T x H/mm: 450 x 390 x 25
Artikel-Nr.: **120059**

Preis: **68,00 €**



Induktions-Kochfeld, 2 Zonen

- › Ceranfeld 6 mm stark
- › 2 Rundspulen ø 220 mm
- › automatische Topferkennung
- › Topf: min. ø 120 mm
- › mit herausnehmbarem Fettfilter
- › stufenlose Temperaturregelung
- › integrierter Netzschalter

B x T x H/mm: 400 x 650 x 270
Anschlusswert: 400 V / 7,00 kW
Artikel-Nr.: **122119**

Preis: **3.399,00 €**



Induktions-Wok, 1 Zone

- › Wok-Cuvette aus schlagfestem Ceran
- › Cuvette ø 300 mm
- › mit herausnehmbarem Fettfilter
- › stufenlose Temperaturregulierung
- › integrierter Netzschalter

B x T x H/mm: 400 x 650 x 270
Anschlusswert: 400 V / 5,00 kW
Artikel-Nr.: **122118**

Preis: **2.599,00 €**



Ceran-Herd, 4 Zonen, mit Umluft-Backofen

- › 4 Kochzonen Glaskeramik, 4 x 2,50 kW
- › Umluft-Backofen: 2,50 kW
- › Elektrogrill: 1,80 kW
- › Regelung der einzelnen Kochzonen

B x T x H/mm: 600 x 650 x 850
Anschlusswert: 400 V / 14,30 kW
Artikel-Nr.: **121110**

Preis: **3.999,00 €**



Ceran-Kochfeld, 2 Zonen

- › 2 Kochzonen Glaskeramik, 2 x 2,50 kW
- › Regelung der einzelnen Kochzonen

B x T x H/mm: 400 x 650 x 270
Anschlusswert: 400 V / 5,00 kW
Artikel-Nr.: **122116**

Preis: **1.499,00 €**



Ceran-Kochfeld, 4 Zonen

- › 4 Kochzonen Glaskeramik, 4 x 2,50 kW
- › Regelung der einzelnen Kochzonen

B x T x H/mm: 600 x 650 x 270
Anschlusswert: 400 V / 10,00 kW
Artikel-Nr.: **122117**

Preis: **1.899,00 €**



Gas-Lavasteingrill, 1 Heizzone

- › mit 1 Zone 7,20 kW
- › mit 1 gusseisernen Wenderost
- › 1 Seite Fleisch, 1 Seite Fisch
- › Rost: 305 x 475 mm
- › geschützte Brenner aus Stahl
- › mit Piezozündung
- › mit Sicherheitsthermostat
- › herausnehmbare Fettauffangschublade
- › inkl. Spritzschutz

B x T x H/mm: 400 x 650 x 270
 Anschlusswert: 7,20 kW
 Artikel-Nr.: **123133**

Preis: **1.175,00 €**



Gas-Lavasteingrill, 2 Heizzonen

- › mit 2 Zonen je 7,20 kW
- › mit 2 gusseisernen Wenderosten
- › 1 Seite Fleisch, 1 Seite Fisch
- › 2 Roste: je 350 x 475 mm
- › geschützte Brenner aus Stahl
- › mit Piezozündung
- › mit Sicherheitsthermostat
- › herausnehmbare Fettauffangschublade
- › inkl. Spritzschutz

B x T x H/mm: 800 x 650 x 270
 Anschlusswert: 14,40 kW
 Artikel-Nr.: **123134**

Preis: **1.799,00 €**



Lavasteine, 6 kg Sack

Artikel-Nr.: **120063**

Preis: **36,40 €**

Grillplatten

black

i Gas-Grillplatten

- › mit Fettauffangschublade
- › mit Sicherheitsthermoelement
- › Piezozündung der Pilotbrenner
- › Temperaturbereich: 50°C bis 290°C
- › Edelstahlarbeitsplatte
- › Kabel im Lieferumfang enthalten
- › Verschlussstopfen optional



Gas-Grillplatte, verchromt, glatt, 1 Heizzone

› Bratfläche: 395 x 550 mm

B x T x H/mm: 400 x 650 x 270
Anschlusswert: 6,00 kW
Artikel-Nr.: **123132**

Preis: **1.367,00 €**



Gas-Grillplatte, glatt, 1 Heizzone

› Bratfläche: 395 x 550 mm

B x T x H/mm: 400 x 650 x 270
Anschlusswert: 6,00 kW
Artikel-Nr.: **123128**

Preis: **1.087,00 €**

Teflonstopfen für Grillplatten

Artikel-Nr.: **120067**

Preis: **109,00 €**



Gas-Grillplatte, gerillt / glatt, 2 Heizzonen

› Bratfläche: 595 x 550 mm

B x T x H/mm: 600 x 650 x 270
Anschlusswert: 12,00 kW
Artikel-Nr.: **123131**

Preis: **1.583,00 €**



Gas-Grillplatte, glatt, 2 Heizzonen

› Bratfläche: 595 x 550 mm

B x T x H/mm: 600 x 650 x 270
Anschlusswert: 12,00 kW
Artikel-Nr.: **123129**

Preis: **1.462,00 €**



Gas-Grillplatte, glatt, 2 Heizzonen

› Bratfläche: 995 x 550 mm

B x T x H/mm: 1000 x 650 x 270
Anschlusswert: 18,00 kW
Artikel-Nr.: **123130**

Preis: **1.999,00 €**



Elektro-Grillplatte, glatt / gerillt, 2 Heizonen

› Bratfläche: 595 x 550 mm

B x T x H/mm: 600 x 650 x 270
Anschlusswert: 400 V / 10,00 kW
Artikel-Nr.: **123123**

Preis: **1.262,00 €**



Elektro-Grillplatte, gerillt, 1 Heizzone

› Bratfläche: 395 x 550 mm

B x T x H/mm: 400 x 650 x 270
Anschlusswert: 400 V / 5,00 kW
Artikel-Nr.: **123126**

Preis: **996,00 €**



Elektro-Grillplatte, glatt, 2 Heizonen

› Bratfläche: 395 x 550 mm

B x T x H/mm: 400 x 650 x 270
Anschlusswert: 400 V / 5,00 kW
Artikel-Nr.: **123125**

Preis: **933,00 €**

Elektro-Grillplatte, verchromt, glatt, 1 Heizzone

› Bratfläche: 395 x 550 mm

B x T x H/mm: 400 x 650 x 270
Anschlusswert: 400 V / 5,00 kW
Artikel-Nr.: **123124**

Preis: **1.199,00 €**



Elektro-Grillplatte, glatt, 2 Heizonen

› Bratfläche: 595 x 550 mm

B x T x H/mm: 600 x 650 x 270
Anschlusswert: 400 V / 10,00 kW
Artikel-Nr.: **123121**

Preis: **1.167,00 €**



Elektro-Grillplatte, glatt / gerillt, 2 Heizonen

› Bratfläche: 995 x 550 mm

B x T x H/mm: 1000 x 650 x 270
Anschlusswert: 400 V / 15,00 kW
Artikel-Nr.: **123127**

Preis: **1.656,00 €**

Spritzschutz für Grillplatten

B/mm: 400
Artikel-Nr.: **120060**

Preis: **73,00 €**

B/mm: 600
Artikel-Nr.: **120061**

Preis: **93,00 €**

B/mm: 1000
Artikel-Nr.: **120062**

Preis: **156,00 €**

Elektro-Grillplatte, verchromt, glatt, 2 Heizonen

› Bratfläche: 595 x 550 mm

B x T x H/mm: 600 x 650 x 270
Anschlusswert: 400 V / 7,50 kW
Artikel-Nr.: **123122**

Preis: **1.648,00 €**



Elektro-Frittenwanne, mit herausnehmbarer Salzwanne

- › mit Infrarot-Heizelementen
- › Becken formgestanzt
- › Becken durchgehend geschweißt

B x T x H/mm: 400 x 650 x 270
Anschlusswert: 230 V / 1,00 kW
Artikel-Nr.: **124110**

Preis: **891,00 €**



Elektro-Fritteuse, Hochleistung, 1 x 10 l

- › mit 1 Becken 10 l
- › inkl. 1 Korb 225 x 260 x 115 mm
- › Ölwanne mit Edelstahlfilter
- › große Kaltzone, großer Ablauf vorne
- › kippbare Heizelemente
- › mit Sicherheitsthermostat
- › Temperaturbereich: 90°C bis 185°C
- › Überhitzungsschutz
- › Kabel im Lieferumfang enthalten

B x T x H/mm: 400 x 650 x 270
Anschlusswert: 400 V / 9,00 kW
Artikel-Nr.: **124107**

Preis: **1.097,00 €**



Elektro-Fritteuse, Hochleistung, 2 x 10 l

- › mit 2 Becken 2 x 10 l
- › inkl. 2 Körbe 225 x 260 x 115 mm
- › Ölwanne mit Edelstahlfilter
- › große Kaltzone, großer Ablauf vorne
- › kippbare Heizelemente
- › mit Sicherheitsthermostat
- › Temperaturbereich: 90°C bis 185°C
- › Überhitzungsschutz
- › Kabel im Lieferumfang enthalten

B x T x H/mm: 600 x 650 x 270
Anschlusswert: 400 V / 18,00 kW
Artikel-Nr.: **124106**

Preis: **1.761,00 €**



Frittierkorb für 1/2 Becken

B x T x H/mm: 110 x 260 x 115
Artikel-Nr.: **120064**

Preis: **71,00 €**



Gas-Fritteuse, 1 x 8 l

- › mit 1 Becken 8 l
- › inkl. 1 Korb 225 x 260 x 115 mm
- › Ölwanne mit Edelstahlfilter
- › große Kaltzone, großer Ablauf vorne
- › gusseiserner Brenner
- › mit Sicherheitsthermostat
- › Temperaturbereich: 90°C bis 185°C
- › Überhitzungsschutz

B x T x H/mm: 400 x 650 x 270
Anschlusswert: 7,40 kW
Artikel-Nr.: **124108**

Preis: **1.188,00 €**



Gas-Fritteuse, 2 x 8 l

- › mit 2 Becken 2 x 8 l
- › inkl. 2 Körbe 225 x 260 x 115 mm
- › Ölwanne mit Edelstahlfilter
- › große Kaltzone, großer Ablauf vorne
- › gusseiserner Brenner
- › mit Sicherheitsthermostat
- › Temperaturbereich: 90°C bis 185°C
- › Überhitzungsschutz

B x T x H/mm: 600 x 650 x 270
Anschlusswert: 14,80 kW
Artikel-Nr.: **124109**

Preis: **2.064,00 €**



Elektro-Bain-Marie, 1 x GN 1/1, H=160 mm

- › Becken mit abgerundeten Ecken
- › mit Wasserablaufhahn
- › gepanzerte Edelstahlheizungen
- › Thermostatregelung
- › Kabel im Lieferumfang enthalten

B x T x H/mm: 400 x 650 x 270
Anschlusswert: 230 V / 1,50 kW
Artikel-Nr.: **125104**

Preis: **699,00 €**



Elektro-Bain-Marie, 2 x GN 1/1, H=160 mm

- › Becken mit abgerundeten Ecken
- › mit Wasserablaufhahn
- › gepanzerte Edelstahlheizungen
- › Thermostatregelung
- › Kabel im Lieferumfang enthalten

B x T x H/mm: 700 x 650 x 270
Anschlusswert: 230 V / 3,00 kW
Artikel-Nr.: **125105**

Preis: **899,00 €**



Elektro-Nudelkocher, mit 25 l Becken

- › inkl. 4 Körbe 115 x 300 x 125 mm
- › tiefgezogenes Becken aus AISI 316
- › Becken mit abgerundeten Ecken
- › große Zone zum Auffangen von Stärke
- › Abtropfgitter für Körbe
- › mit Wasserablaufhahn und Zulauf
- › umlaufender Schwallrand
- › gepanzerte Edelstahlheizelemente
- › Kabel im Lieferumfang enthalten

B x T x H/mm: 600 x 650 x 270
Anschlusswert: 400 V / 9,00 kW
Artikel-Nr.: **126104**

Preis: **1.499,00 €**



Neutralelement 400 mm mit Schublade

- › Edelstahlschublade
- › Edelstahlarbeitsplatte aus AISI 304

B x T x H/mm: 400 x 650 x 270
Artikel-Nr.: **128107**

Preis: **422,00 €**



Neutralelement 600 mm mit Schublade

- › Edelstahlschublade
- › Edelstahlarbeitsplatte aus AISI 304

B x T x H/mm: 600 x 650 x 270
Artikel-Nr.: **128108**

Preis: **495,00 €**



Korb für Nudelkocher

B x T x H/mm: 115 x 300 x 125
Artikel-Nr.: **120065**

Preis: **89,00 €**

B x T x H/mm: 115 x 150 x 125
Artikel-Nr.: **120066**

Preis: **59,00 €**

Unterschränke

black



Unterschrank offen

- › höhenverstellbare Füße
- › Korpus aus Edelstahl AISI 304

B x T x H/mm: 400 x 508 x 580
 Artikel-Nr.: **129107**

Preis: **252,00 €**



Unterschrank offen

- › höhenverstellbare Füße
- › Korpus aus Edelstahl AISI 304

B x T x H/mm: 600 x 508 x 580
 Artikel-Nr.: **129108**

Preis: **279,00 €**



Unterschrank offen

- › höhenverstellbare Füße
- › Korpus aus Edelstahl AISI 304

B x T x H/mm: 700 x 508 x 580
 Artikel-Nr.: **129111**

Preis: **299,00 €**



Unterschrank offen

- › höhenverstellbare Füße
- › Korpus aus Edelstahl AISI 304

B x T x H/mm: 800 x 508 x 580
 Artikel-Nr.: **129109**

Preis: **325,00 €**



Unterschrank offen

- › höhenverstellbare Füße
- › Korpus aus Edelstahl AISI 304

B x T x H/mm: 1000 x 508 x 580
 Artikel-Nr.: **129110**

Preis: **368,00 €**

Tür-Kit für Schränke ab 600 mm Breite

passend für:	B x T x H/mm:	Artikel-Nr.:	Preis:
600 mm Breite	295 x 415 x 30	120052	199,00 €
700 mm Breite	345 x 415 x 30	120068	216,00 €
800 mm Breite	395 x 415 x 30	120053	232,00 €
1000 mm Breite	495 x 415 x 30	120054	335,00 €

Tür rechts / links für 400 mm Schrank

passend für:	B x T x H/mm:	Artikel-Nr.:	Preis:
400 mm Breite	395 x 415 x 30	120050	119,00 €



Schubladen-Set mit 2 Schubladen GN 1/1 und GN 2/1 für Unterschränke

passend für:	B x T x H/mm:	Artikel-Nr.:	Preis:
400 mm Schränke	308 x 470 x 105	120055	366,00 €
600 mm Schränke	508 x 470 x 105	120056	436,00 €



Klemmsteg zur Geräteverbindung

Artikel-Nr.:	Preis:
120057	20,20 €



i Gas-Herde

- › Standgerät, Unterbau offen
- › Zündflammenbrenner mit Pilotflamme
- › mit Sicherheitsthermostaten
- › mit tiefgezogener Kochmulde
- › Edelstahlkorpus



Gas-Herd, 2 Brenner, offener Unterbau

› variable Brenner: 2 x 1,50 - 7,00 kW

B x T x H/mm: 400 x 700 x 850
Anschlusswert: 14,00 kW
Artikel-Nr.: **131219**

Preis: **1.299,00 €**



Gas-Herd, 4 Brenner, offener Unterbau

› variable Brenner: 4 x 1,50 - 7,00 kW

B x T x H/mm: 700 x 700 x 850
Anschlusswert: 28,00 kW
Artikel-Nr.: **131220**

Preis: **1.799,00 €**

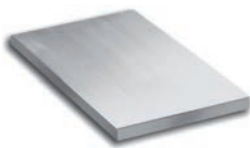

Bratplatte glatt für Steak über Gasher, 1 Brenner

B x T x H/mm: 300 x 335 x 80
Artikel-Nr.: **130215**

Preis: **222,00 €**

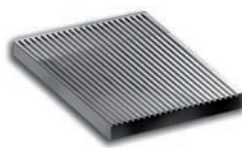

Bratplatte gerillt über Gasher, 1 Brenner

B x T x H/mm: 300 x 335 x 80
Artikel-Nr.: **130216**

Preis: **274,00 €**



Gas-Herd, 6 Brenner, offener Unterschrank

› variable Brenner: 6 x 1,50 - 7,00 kW

B x T x H/mm: 1100 x 700 x 850
Anschlusswert: 42,00 kW
Artikel-Nr.: **131221**

Preis: **2.399,00 €**



Gas-Herd, 4 Brenner mit Gas-Backofen, GN 2/1

- › Gas-Backofen: 6,00 kW
- › Garraum: 560 x 630 x 300 mm
- › Gas-Backofen mit Piezozündung
- › variable Brenner: 4 x 1,50 - 7,00 kW

B x T x H/mm: 700 x 700 x 850
 Anschlusswert: 34,00 kW
 Artikel-Nr.: **131222**

Preis: **2.699,00 €**



Gas-Herd, 4 Brenner mit Elektro-Backofen, GN 2/1

- › Elektro-Backofen: 5,30 kW
- › statisch beheizt
- › Garraum: 560 x 630 x 300 mm
- › variable Brenner: 4 x 1,50 - 7,00 kW

B x T x H/mm: 700 x 700 x 850
 Anschlusswert Ofen: 400 V / 5,30 kW
 Anschlusswert Herd: 28,00 kW
 Artikel-Nr.: **131223**

Preis: **2.999,00 €**



Gas-Herd, 6 Brenner mit Gas-Backofen, GN 2/1

- › Gas-Backofen: 6,00 kW
- › Garraum: 560 x 660 x 300 mm
- › Gas-Backofen mit Piezozündung
- › variable Brenner: 6 x 1,50 - 7,00 kW

B x T x H/mm: 1100 x 700 x 850
 Anschlusswert: 48,00 kW
 Artikel-Nr.: **131224**

Preis: **3.499,00 €**



Gas-Herd, 6 Brenner mit Elektro-Backofen, GN 2/1

- › Elektro-Backofen: 5,30 kW
- › statisch beheizt
- › Garraum: 560 x 630 x 300 mm
- › variable Brenner: 6 x 1,50 - 7,00 kW

B x T x H/mm: 1100 x 700 x 850
 Anschlusswert Ofen: 400 V / 5,30 kW
 Anschlusswert Herd: 42,00 kW
 Artikel-Nr.: **131225**

Preis: **3.899,00 €**

Gas-Herde i

› Standgerät mit Backofen

› inkl. 1 Ofenrost

› Zubehör auf Anfrage

› Zündflammenbrenner mit Pilotflamme

› mit Sicherheitsthermostaten

› mit tiefgezogener Kochmulde

› Edelstahlkorpus

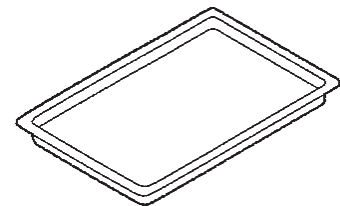

Backblech Edelstahl GN 2/1 für Öfen 131222 bis 131225, 131228, 131231

B x T x H/mm: 650 x 530 x 20
 Artikel-Nr.: **130219**

Preis: **77,00 €**

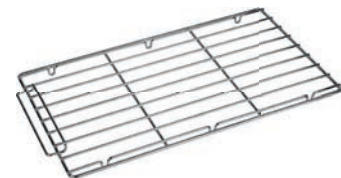

Backofenrost GN 2/1 für Öfen 131222 bis 131225, 131228, 131231

B x T x H/mm: 625 x 535 x 50
 Artikel-Nr.: **130239**

Preis: **46,50 €**

i Elektro-Kochfeld

- › 6 + 1 stufiges Arbeitsthermostat
- › Schnellkochplatten
- › abgerundete Kanten
- › mit Überhitzungsschutz
- › Edelstahl AISI 304
- › inkl. Anschlusskabel



Induktions-Herd, 2 Zonen Unterbau mit Tür

- › Ceranfeld 6 mm stark
- › 2 Rundspulen ø 230 mm, 2 x 5,00 kW
- › mit herausnehmbarem Fettfilter
- › stufenlose Temperaturregelung

B x T x H/mm: 400 x 700 x 850
Anschlusswert: 400 V / 10,00 kW
Artikel-Nr.: **131233**

Preis: **4.360,00 €**



Induktions-Herd, 4 Zonen Unterbau mit Türen

- › Ceranfeld 6 mm stark
- › 4 Rundspulen ø 230 mm, 4 x 5,00 kW
- › mit herausnehmbarem Fettfilter
- › stufenlose Temperaturregelung

B x T x H/mm: 700 x 700 x 850
Anschlusswert: 400 V / 20,00 kW
Artikel-Nr.: **131234**

Preis: **7.999,00 €**



Elektro-Kochfeld, 2 Platten Unterbau mit Tür

- › 2 Platten: 220 x 220 mm, 2 x 2,60 kW

B x T x H/mm: 400 x 700 x 850
Anschlusswert: 400 V / 5,20 kW
Artikel-Nr.: **131226**

Preis: **1.499,00 €**



Elektro-Kochfeld, 4 Platten, Unterbau mit Türen

- › 4 Platten: 220 x 220 mm, 4 x 2,60 kW

B x T x H/mm: 700 x 700 x 850
Anschlusswert: 400 V / 10,40 kW
Artikel-Nr.: **131227**

Preis: **2.456,00 €**



Elektro-Kochfeld, 4 Platten mit Elektro-Backofen

- › Elektro-Backofen: 5,30 kW
- › statisch beheizt
- › Garraum: 560 x 660 x 310 mm
- › 4 Platten: 220 x 220 mm, 4 x 2,60 kW

B x T x H/mm: 700 x 700 x 850
Anschlusswert: 400 V / 15,70 kW
Artikel-Nr.: **131228**

Preis: **3.499,00 €**



Elektro-Bain-Marie, Unterbau mit Tür

- › mit 1 Becken, GN 1/1, H=160 mm
- › Becken mit abgerundeten Ecken
- › manuelle Befüllung
- › mit Wasserablauf
- › Thermostatregelung
- › gepanzerte Edelstahlheizelemente
- › inkl. Anschlusskabel

B x T x H/mm: 400 x 700 x 850
Anschlusswert: 230 V / 1,50 kW
Artikel-Nr.: **135205**

Preis: **1.464,00 €**



Elektro-Bain-Marie, Unterbau mit Türen

- › mit 1 Becken, GN 2/1, H=160 mm
- › Becken mit abgerundeten Ecken
- › manuelle Befüllung
- › mit Wasserablauf
- › Thermostatregelung
- › gepanzerte Edelstahlheizelemente
- › inkl. Anschlusskabel

B x T x H/mm: 800 x 700 x 850
Anschlusswert: 230 V / 3,00 kW
Artikel-Nr.: **135206**

Preis: **1.899,00 €**



Ceran-Herd, 2 Zonen Unterbau mit Tür

- › 2 Kochzonen: 2 x 2,50 kW

B x T x H/mm: 400 x 700 x 850
Anschlusswert: 400 V / 5,00 kW
Artikel-Nr.: **131229**

Preis: **2.577,00 €**



Ceran-Herd, 4 Zonen Unterbau mit Türen

- › 4 Kochzonen: 4 x 2,50 kW

B x T x H/mm: 700 x 700 x 850
Anschlusswert: 400 V / 10,00 kW
Artikel-Nr.: **131230**

Preis: **3.557,00 €**



Ceran-Herd, 4 Zonen mit Elektro-Backofen

- › Elektro-Backofen, statisch, 5,30 kW
- › Garraum: 560 x 660 x 310 mm
- › 4 Kochzonen: 4 x 2,50 kW

B x T x H/mm: 700 x 700 x 850
Anschlusswert: 400 V / 15,30 kW
Artikel-Nr.: **131231**

Preis: **4.591,00 €**

Grillplatten

black



Spritzschutz für Grillplatten abnehmbar, optional

B/mm: 400
 Artikel-Nr.: **130210**

Preis: **99,00 €**

B/mm: 700
 Artikel-Nr.: **130211**

Preis: **259,00 €**



Gas-Grillplatte, verchromt glatt, 1 Heizzone

- › Standgerät, Unterbau mit Tür
- › mit Fettauffangschublade
- › verchromte Bratfläche: 340 x 540 mm
- › Brenner mit Pilotflamme
- › Temperaturbereich: 50°C bis 300°C
- › Piezozündung und Sicherheitsgasventil
- › Spritzschutz optional

B x T x H/mm: 400 x 700 x 850
 Anschlusswert: 7,00 kW
 Artikel-Nr.: **133231**

Preis: **1.999,00 €**



Gas-Grillplatte, glatt, 1 Heizzone

- › Standgerät, Unterbau mit Tür
- › mit Fettauffangschublade
- › Bratfläche aus Stahl: 340 x 540 mm
- › Brenner mit Pilotflamme
- › Temperaturbereich: 50°C bis 300°C
- › Piezozündung und Sicherheitsgasventil
- › Spritzschutz optional

B x T x H/mm: 400 x 700 x 850
 Anschlusswert: 7,00 kW
 Artikel-Nr.: **133232**

Preis: **1.699,00 €**



Verschlussstopfen für Grillplatten, Teflon

Artikel-Nr.: **130212**

Preis: **93,00 €**



Gas-Grillplatte, verchromt glatt, 2 Heizzonen

- › Standgerät, Unterbau mit Tür
- › mit Fettauffangschublade
- › verchromte Bratfläche: 640 x 540 mm
- › Brenner mit Pilotflamme
- › Temperaturbereich: 50°C bis 300°C
- › Piezozündung und Sicherheitsgasventil
- › Spritzschutz optional

B x T x H/mm: 700 x 700 x 850
 Anschlusswert: 14,00 kW
 Artikel-Nr.: **133234**

Preis: **2.799,00 €**



Gas-Grillplatte, glatt, 2 Heizzonen

- › Standgerät, Unterbau mit Tür
- › mit Fettauffangschublade
- › Bratfläche aus Stahl: 640 x 540 mm
- › Brenner mit Pilotflamme
- › Temperaturbereich: 50°C bis 300°C
- › Piezozündung und Sicherheitsgasventil
- › Spritzschutz optional

B x T x H/mm: 700 x 700 x 850
 Anschlusswert: 14,00 kW
 Artikel-Nr.: **133233**

Preis: **2.599,00 €**



Spatel für glatte Grillplatten

Artikel-Nr.: **130213**

Preis: **50,00 €**

Spatel für gerillte Grillplatten

Artikel-Nr.: **130214**

Preis: **50,00 €**



Elektro-Grillplatte, verchromt glatt, 1 Heizzone

- › Standgerät, Unterbau mit Tür
- › mit Fettauffangschublade
- › verchromte Bratfläche: 340 x 540 mm
- › Temperaturbereich: 50°C bis 300°C
- › Edelstahlkorpus
- › inkl. Anschlusskabel
- › Spritzschutz optional

B x T x H/mm: 400 x 700 x 850
Anschlusswert: 400 V / 5,00 kW
Artikel-Nr.: **133239**

Preis: **1.899,00 €**



Elektro-Grillplatte, glatt, 1 Heizzone

- › Standgerät, Unterbau mit Tür
- › mit Fettauffangschublade
- › Bratfläche aus Stahl: 340 x 540 mm
- › Temperaturbereich: 50°C bis 300°C
- › Edelstahlkorpus
- › inkl. Anschlusskabel
- › Spritzschutz optional

B x T x H/mm: 400 x 700 x 850
Anschlusswert: 400 V / 5,00 kW
Artikel-Nr.: **133238**

Preis: **1.599,00 €**



Elektro-Grillplatte, verchromt glatt, 2 Heizzonen

- › Standgerät, Unterbau mit Tür
- › mit Fettauffangschublade
- › verchromte Bratfläche: 640 x 540 mm
- › Temperaturbereich: 50°C bis 300°C
- › Edelstahlkorpus
- › inkl. Anschlusskabel
- › Spritzschutz optional

B x T x H/mm: 700 x 700 x 850
Anschlusswert: 400 V / 10,00 kW
Artikel-Nr.: **133240**

Preis: **2.999,00 €**



Elektro-Grillplatte, glatt, 2 Heizzonen

- › Standgerät, Unterbau mit Tür
- › mit Fettauffangschublade
- › Bratfläche aus Stahl: 640 x 540 mm
- › Temperaturbereich: 50°C bis 300°C
- › Edelstahlkorpus
- › inkl. Anschlusskabel
- › Spritzschutz optional

B x T x H/mm: 700 x 700 x 850
Anschlusswert: 400 V / 10,00 kW
Artikel-Nr.: **133241**

Preis: **2.299,00 €**



i Elektro-Fritteusen

- › große Kaltzone
- › kippbare elektrische Heizelemente
- › Ölauffangwannen mit Edelstahlfilter
- › mit Ölablauf nach unten
- › mit Sicherheitsthermostat
- › Temperaturbereich: 90°C bis 185°C
- › mit Überhitzungsschutz
- › Lieferung mit Kabel



Elektro-Fritteuse, 2 x 12 l Unterbau mit Tür

- › mit 2 Becken je 12 l
- › inkl. 2 Körbe 225 x 260 x 115 mm

B x T x H/mm: 700 x 700 x 850
Anschlusswert: 400 V / 18,00 kW
Artikel-Nr.: **134214**

Preis: **3.538,00 €**



Elektro-Fritteuse, 1 x 12 l Unterbau mit Tür

- › mit 1 Becken 12 l
- › inkl. 1 Korb 225 x 260 x 115 mm

B x T x H/mm: 400 x 700 x 850
Anschlusswert: 400 V / 9,00 kW
Artikel-Nr.: **134213**

Preis: **1.999,00 €**



Frittierkorb für 1/2 Becken

B x T x H/mm: 110 x 260 x 115
Artikel-Nr.: **120064**

Preis: **71,00 €**



Elektro-Frittenwanne

- › elektrische Keramikheizungen
- › Becken formgestanzt
- › durchgehend geschweißt
- › Beckenhöhe: 200 mm
- › inkl. Anschlusskabel

B x T x H/mm: 400 x 700 x 250
Anschlusswert: 230 V / 1,00 kW
Artikel-Nr.: **134212**

Preis: **1.242,00 €**



Ölauffangbehälter, 20 l

- › passend für Fritteusen mit Unterbau

B x T x H/mm: 310 x 610 x 120
Artikel-Nr.: **130222**

Preis: **93,00 €**



Gas-Fritteuse, 1 x 14 l Unterbau mit Tür

- › mit 1 Becken 14 l
- › inkl. 1 Korb 260 x 295 x 120 mm

B x T x H/mm: 400 x 700 x 1180
Anschlusswert: 12,50 kW
Artikel-Nr.: **134217**

Preis: **2.119,00 €**



Gas-Fritteuse, 2 x 14 l Unterbau mit Tür

- › mit 2 Becken je 14 l
- › inkl. 2 Körbe 260 x 295 x 120 mm

B x T x H/mm: 700 x 700 x 1180
Anschlusswert: 25,00 kW
Artikel-Nr.: **134218**

Preis: **3.499,00 €**

Gas-Fritteusen i

- › große Kaltzone
- › Ölauffangwannen mit Edelstahlfilter
- › mit Ölablauf nach unten
- › mit Sicherheitsthermostat
- › Temperaturbereich: 90°C bis 185°C
- › gusseiserner Hochleistungsbrenner mit Piezozündung
- › mit Überhitzungsschutz
- › mit Sicherheitsthermostat
- › verschweißte Wannen



Frittierkorb 1/2 Becken für Gas-Fritteuse 8 l

B x T x H/mm: 625 x 535 x 50
Artikel-Nr.: **130220**

Preis: **59,00 €**

i Lavasteingrills

- › geschützte Brenner aus Edelstahl
- › mit Sicherheitsthermostaten
- › mit Fettauffangschublade
- › mit Spritzschutz



Elektro-Vaporgrill 1 Heizzone

- › mit gusseisernem Wechselrost
- › 1 Seite Fleisch, 1 Seite Fisch
- › Rost 352 x 475 mm
- › Edelstahlschublade für Wasser
- › Spritzschutz

B x T x H/mm: 400 x 700 x 850
 Anschlusswert: 400 V / 6,00 kW
 Artikel-Nr.: **133252**

Preis: **2.234,00 €**



Elektro-Vaporgrill 2 Heizzonen

- › mit gusseisernem Wechselrost
- › 1 Seite Fleisch, 1 Seite Fisch
- › 2 Roste je 352 x 475 mm
- › Edelstahlschublade für Wasser
- › Spritzschutz

B x T x H/mm: 800 x 700 x 850
 Anschlusswert: 400 V / 12,00 kW
 Artikel-Nr.: **133253**

Preis: **3.499,00 €**



Lavasteine, 6 kg Sack

Artikel-Nr.: **120063**

Preis: **36,40 €**



Gas-Lavasteingrill, 1 Heizzone, Unterbau mit Tür

- › mit gusseisernem Wechselrost
- › 1 Seite Fleisch, 1 Seite Fisch
- › Rost: 352 x 475 mm

B x T x H/mm: 400 x 700 x 850
 Anschlusswert: 7,50 kW
 Artikel-Nr.: **133248**

Preis: **1.999,00 €**



Gas-Lavasteingrill, 2 Heizzonen, Unterbau mit Türen

- › mit 4 gusseisernen Wechselrosten
- › 1 Seite Fleisch, 1 Seite Fisch
- › 4 Roste: je 352 x 475 mm

B x T x H/mm: 800 x 700 x 850
 Anschlusswert: 15,00 kW
 Artikel-Nr.: **133249**

Preis: **3.193,00 €**



Elektro-Kochkessel, 50 l, doppelwandig, indirekte Hitze

- › Kessel, tiefgezogen in AISI 316
- › mit Druckmesser
- › tiefgezogene Überlaufränder
- › ausbalancierter Deckel mit Griff
- › herausnehmbares Ablaufsieb
- › inkl. Anschlusskabel

B x T x H/mm: 700 x 700 x 850
Anschlusswert: 400 V / 9,00 kW
Artikel-Nr.: **136212**

Preis: **5.990,00 €**



Gas-Kochkessel, 50 l, doppelwandig, indirekte Hitze

- › Kessel, tiefgezogen in AISI 316
- › mit Druckmesser
- › tiefgezogene Überlaufränder
- › ausbalancierter Deckel mit Griff
- › herausnehmbares Ablaufsieb

B x T x H/mm: 700 x 700 x 850
Anschlusswert: 12,50 kW
Artikel-Nr.: **136213**

Preis: **5.590,00 €**

Kessel-Einsatz 50 l, 1-teilig

ø x H/mm: 350 x 360
Artikel-Nr.: **130230**

Preis: **588,00 €**

Kessel-Einsatz 50 l, 2-teilig

ø x H/mm: 350 x 360
Artikel-Nr.: **130231**

Preis: **703,00 €**



Elektro-Kippbratpfanne, manuelle Kippung

- › Edelstahltiegel für 60 l
- › mit abgerundeten Ecken
- › dichter, ausbalancierter Deckel
- › großer Frontgriff
- › thermostatische Temperaturregelung
- › mit Wassereinlasshahn
- › inkl. Anschlusskabel

B x T x H/mm: 800 x 700 x 850
Anschlusswert: 400 V / 9,00 kW
Artikel-Nr.: **137206**

Preis: **4.459,00 €**



Gas-Kippbratpfanne, manuelle Kippung

- › Edelstahltiegel für 60 l
- › mit abgerundeten Ecken
- › dichter, ausbalancierter Deckel
- › großer Frontgriff
- › thermostatische Temperaturregelung
- › mit Wassereinlasshahn

B x T x H/mm: 800 x 700 x 850
Anschlusswert: 13,50 kW
Artikel-Nr.: **137207**

Preis: **4.499,00 €**



Korb für Nudelkocher

› Griff vorne

B x T x H/mm: 95 x 290 x 215
Artikel-Nr.: **130225**

Preis: **69,00 €**

› Griff vorne

B x T x H/mm: 160 x 290 x 215
Artikel-Nr.: **130226**

Preis: **79,00 €**

› Griffe rechts / links

B x T x H/mm: 330 x 290 x 215
Artikel-Nr.: **130227**

Preis: **115,00 €**

› Griff vorne

B x T x H/mm: 145 x 290 x 215
Artikel-Nr.: **130228**

Preis: **67,00 €**

› Griffe rechts / links

B x T x H/mm: 490 x 290 x 215
Artikel-Nr.: **130229**

Preis: **149,00 €**

› Griff rechts

B x T x H/mm: 145 x 160 x 215
Artikel-Nr.: **130223**

Preis: **57,00 €**

› Griff links

B x T x H/mm: 145 x 160 x 215
Artikel-Nr.: **130224**

Preis: **57,00 €**

Elektro-Nudelkocher, 26 l Unterbau mit Tür

- › inkl. 2 Körbe 145 x 290 x 215 mm
- › tiefgezogenes Becken in AISI 316
- › Becken mit abgerundeten Ecken
- › große Auffangzone für Stärke
- › Abtropfgitter für Körbe
- › mit Wasserzulauf und Ablaufhahn
- › gepanzerte Edelstahlheizelemente
- › inkl. Anschlusskabel

B x T x H/mm: 400 x 700 x 850
Anschlusswert: 400 V / 5,50 kW
Artikel-Nr.: **136208**

Preis: **2.450,00 €**



Elektro-Nudelkocher, 40 l Unterbau mit Türen

- › inkl. 3 Körbe 160 x 290 x 215 mm
- › tiefgezogenes Becken in AISI 316
- › Becken mit abgerundeten Ecken
- › große Auffangzone für Stärke
- › Abtropfgitter für Körbe
- › mit Wasserzulauf und Ablaufhahn
- › gepanzerte Edelstahlheizelemente
- › inkl. Anschlusskabel

B x T x H/mm: 700 x 700 x 850
Anschlusswert: 400 V / 9,00 kW
Artikel-Nr.: **136209**

Preis: **2.999,00 €**



Gas-Nudelkocher, 26 l Unterbau mit Tür

- › inkl. 2 Körbe 145 x 290 x 215 mm
- › tiefgezogenes Becken in AISI 316
- › Becken mit abgerundeten Ecken
- › große Auffangzone für Stärke
- › Abtropfgitter für Körbe
- › mit Wasserzulauf und Ablaufhahn
- › Edelstahlbrenner mit Pilotflamme

B x T x H/mm: 400 x 700 x 850
Anschlusswert: 8,50 kW
Artikel-Nr.: **136210**

Preis: **2.448,00 €**

Gas-Nudelkocher 1 Becken 40 l

- › inkl. 3 Körbe 160 x 290 x 215 mm
- › tiefgezogenes Becken in AISI 316
- › Becken mit abgerundeten Ecken
- › große Auffangzone für Stärke
- › Abtropfgitter für Körbe
- › mit Wasserzulauf und Ablaufhahn
- › Edelstahlbrenner mit Pilotflamme

B x T x H/mm: 700 x 700 x 850
Anschlusswert: 13,30 kW
Artikel-Nr.: **136211**

Preis: **2.999,00 €**



Neutralelement 400 mm auf Unterbau, mit Schublade

› komplett aus Edelstahl

B x T x H/mm: 400 x 700 x 850
Artikel-Nr.: **138214**

Preis: **824,00 €**



Neutralelement 700 mm mit Türen und Schublade

› komplett aus Edelstahl

B x T x H/mm: 700 x 700 x 850
Artikel-Nr.: **138216**

Preis: **1.135,00 €**



Neutralelement 400 mm mit Tür, ohne Schublade

› komplett aus Edelstahl

B x T x H/mm: 400 x 700 x 850
Artikel-Nr.: **138213**

Preis: **699,00 €**



Neutralelement 700 mm mit Türen, ohne Schublade

› komplett aus Edelstahl

B x T x H/mm: 700 x 700 x 850
Artikel-Nr.: **138215**

Preis: **999,00 €**



Gas-Kochfeld, 2 Brenner

- › variable Brenner: 2 x 1,50 - 7,00 kW
- › mit tiefgezogener Kochmulde
- › Brenner mit Pilotflamme
- › mit Sicherheitsthermostaten
- › Edelstahlkorpus

B x T x H/mm: 400 x 700 x 250
 Anschlusswert: 14,00 kW
 Artikel-Nr.: **132212**

Preis: **1.115,00 €**



Gas-Kochfeld, 4 Brenner

- › variable Brenner: 4 x 1,50 - 7,00 kW
- › mit tiefgezogener Kochmulde
- › Brenner mit Pilotflamme
- › mit Sicherheitsthermostaten
- › Edelstahlkorpus

B x T x H/mm: 700 x 700 x 250
 Anschlusswert: 28,00 kW
 Artikel-Nr.: **132213**

Preis: **1.698,00 €**



Gas-Lavasteingrill 1 Heizzone

- › mit gusseisernem Wechselrost
- › 1 Seite Fleisch, 1 Seite Fisch
- › 1 Rost: 352 x 475 mm
- › geschützte Brenner aus Edelstahl
- › mit Sicherheitsthermostaten
- › mit Fettauffangschublade
- › Spritzschutz

B x T x H/mm: 400 x 700 x 250
 Anschlusswert: 7,50 kW
 Artikel-Nr.: **133250**

Preis: **1.539,00 €**



Gas-Lavasteingrill 2 Heizzonen

- › mit 2 gusseisernen Wechselrosten
- › 1 Seite Fleisch, 1 Seite Fisch
- › 2 Roste: je 352 x 475 mm
- › geschützte Brenner aus Edelstahl
- › mit Sicherheitsthermostaten
- › mit Fettauffangschublade
- › Spritzschutz

B x T x H/mm: 800 x 700 x 250
 Anschlusswert: 15,00 kW
 Artikel-Nr.: **133251**

Preis: **2.187,00 €**



Elektro-Kochfeld, 2 Platten

- › 2 Platten: 220 x 220 mm, 2 x 2,60 kW
- › 6+1 stufiges Arbeits-Thermostat
- › Schnellkochplatten
- › gerundete Kanten
- › mit Überhitzungsschutz
- › Edelstahl AISI 304
- › inkl. Anschlusskabel

B x T x H/mm: 400 x 700 x 250
 Anschlusswert: 400 V / 5,20 kW
 Artikel-Nr.: **132214**

Preis: **1.299,00 €**



Elektro-Kochfeld, 4 Platten

- › 4 Platten: 220 x 220 mm, 4 x 2,60 kW
- › 6+1 stufiges Arbeits-Thermostat
- › Schnellkochplatten
- › gerundete Kanten
- › mit Überhitzungsschutz
- › Edelstahl AISI 304
- › inkl. Anschlusskabel

B x T x H/mm: 700 x 700 x 250
 Anschlusswert: 400 V / 10,40 kW
 Artikel-Nr.: **132215**

Preis: **2.090,00 €**



Ceran-Herd, 2 Zonen

- › 2 Kochzonen, 2 x 2,50 kW
- › vollständig glatte Oberfläche
- › Kochbereiche unabhängig regelbar
- › inkl. Anschlusskabel

B x T x H/mm: 400 x 700 x 250
 Anschlusswert: 400 V / 5,00 kW
 Artikel-Nr.: **132216**

Preis: **1.636,00 €**



Ceran-Herd, 4 Zonen

- › 4 Kochzonen, 4 x 2,50 kW
- › vollständig glatte Oberfläche
- › Kochbereiche unabhängig regelbar
- › inkl. Anschlusskabel

B x T x H/mm: 700 x 700 x 250
 Anschlusswert: 400 V / 10,00 kW
 Artikel-Nr.: **132217**

Preis: **2.527,00 €**

Grillplatten

black



Spritzschutz für Grillplatten abnehmbar, optional

B/mm: 400
Artikel-Nr.: **130210**

Preis: **99,00 €**

B/mm: 700
Artikel-Nr.: **130211**

Preis: **259,00 €**



Verschlussstopfen für Grillplatten, Teflon

Artikel-Nr.: **130212**

Preis: **93,00 €**



Spatel für glatte Grillplatten

Artikel-Nr.: **130213**

Preis: **50,00 €**

Spatel für gerillte Grillplatten

Artikel-Nr.: **130214**

Preis: **50,00 €**



Gas-Grillplatte, 1/2 gerillt + 1/2 glatt, 2 Heizzonen

- › mit Fettauffangschublade
- › Bratfläche aus Stahl: 640 x 540 mm
- › Temperaturbereich: 50°C bis 300°C
- › Brenner mit Pilotflamme
- › Piezozündung und Sicherheitsgasventil
- › Spritzschutz optional

B x T x H/mm: 700 x 700 x 250
Anschlusswert: 14,00 kW
Artikel-Nr.: **133237**

Preis: **1.971,00 €**



Gas-Grillplatte, glatt, 1 Heizzone

- › mit Fettauffangschublade
- › Bratfläche aus Stahl: 340 x 540 mm
- › Temperaturbereich: 50°C bis 300°C
- › Brenner mit Pilotflamme
- › Piezozündung und Sicherheitsgasventil
- › Spritzschutz optional

B x T x H/mm: 400 x 700 x 250
Anschlusswert: 7,00 kW
Artikel-Nr.: **133235**

Preis: **1.440,00 €**



Gas-Grillplatte, glatt, 2 Heizzonen

- › mit Fettauffangschublade
- › Bratfläche aus Stahl: 640 x 540 mm
- › Temperaturbereich: 50°C bis 300°C
- › Brenner mit Pilotflamme
- › Piezozündung und Sicherheitsgasventil
- › Spritzschutz optional

B x T x H/mm: 700 x 700 x 250
Anschlusswert: 14,00 kW
Artikel-Nr.: **133236**

Preis: **1.899,00 €**



Elektro-Grillplatte, glatt, 1 Heizzone

- › Edelstahlkorpus
- › mit Fettauffangschublade
- › Bratfläche aus Stahl: 340 x 540 mm
- › Temperaturbereich: 50°C bis 300°C
- › inkl. Anschlusskabel
- › Spritzschutz optional

B x T x H/mm: 400 x 700 x 250
Anschlusswert: 400 V / 5,00 kW
Artikel-Nr.: **133242**

Preis: **1.299,00 €**



Elektro-Grillplatte, verchromt, glatt, 1 Heizzone

- › Edelstahlkorpus
- › mit Fettauffangschublade
- › verchromte Bratfläche: 340 x 540 mm
- › Temperaturbereich: 50°C bis 300°C
- › inkl. Anschlusskabel
- › Spritzschutz optional

B x T x H/mm: 400 x 700 x 250
Anschlusswert: 400 V / 5,00 kW
Artikel-Nr.: **133243**

Preis: **1.549,00 €**



Elektro-Grillplatte, gerillt, 1 Heizzone

- › Edelstahlkorpus
- › mit Fettauffangschublade
- › Bratfläche aus Stahl: 340 x 540 mm
- › Temperaturbereich: 50°C bis 300°C
- › inkl. Anschlusskabel
- › Spritzschutz optional

B x T x H/mm: 400 x 700 x 250
Anschlusswert: 400 V / 5,00 kW
Artikel-Nr.: **133244**

Preis: **1.448,00 €**



Elektro-Grillplatte, glatt, 2 Heizzonen

- › Edelstahlkorpus
- › mit Fettauffangschublade
- › Bratfläche aus Stahl: 640 x 540 mm
- › Temperaturbereich: 50°C bis 300°C
- › inkl. Anschlusskabel
- › Spritzschutz optional

B x T x H/mm: 700 x 700 x 250
Anschlusswert: 400 V / 10,00 kW
Artikel-Nr.: **133247**

Preis: **1.899,00 €**



Elektro-Grillplatte, verchromt, glatt, 2 Heizzonen

- › Edelstahlkorpus
- › mit Fettauffangschublade
- › verchromte Bratfläche: 640 x 540 mm
- › Temperaturbereich: 50°C bis 300°C
- › inkl. Anschlusskabel
- › Spritzschutz optional

B x T x H/mm: 700 x 700 x 250
Anschlusswert: 400 V / 10,00 kW
Artikel-Nr.: **133246**

Preis: **2.422,00 €**



Elektro-Grillplatte, 1/2 gerillt + 1/2 glatt, 2 Heizzonen

- › Edelstahlkorpus
- › mit Fettauffangschublade
- › Bratfläche aus Stahl: 640 x 540 mm
- › Temperaturbereich: 50°C bis 300°C
- › inkl. Anschlusskabel
- › Spritzschutz optional

B x T x H/mm: 700 x 700 x 250
Anschlusswert: 400 V / 10,00 kW
Artikel-Nr.: **133245**

Preis: **1.899,00 €**



Elektro-Fritteuse, 1 x 12 l

- › inkl. 1 Korb 225 x 260 x 115 mm
- › Ölauffangwannen mit Edelstahlfilter
- › große Kaltzone, großer Frontabfluss
- › kippbare, elektrische Heizelemente
- › mit Sicherheitsthermostat
- › Temperaturbereich: 90°C bis 185°C
- › mit Überhitzungsschutz
- › inkl. Anschlusskabel

B x T x H/mm: 400 x 700 x 250
 Anschlusswert: 400 V / 9,00 kW
 Artikel-Nr.: **134215**

Preis: **1.666,00 €**



Elektro-Fritteuse, 2 x 12 l

- › inkl. 2 Körbe 225 x 260 x 115 mm
- › Ölauffangwannen mit Edelstahlfilter
- › große Kaltzone, großer Frontabfluss
- › kippbare, elektrische Heizelemente
- › mit Sicherheitsthermostat
- › Temperaturbereich: 90°C bis 185°C
- › mit Überhitzungsschutz
- › inkl. Anschlusskabel

B x T x H/mm: 700 x 700 x 250
 Anschlusswert: 400 V / 18,00 kW
 Artikel-Nr.: **134216**

Preis: **2.930,00 €**



Elektro-Bain-Marie, 1 x GN 1/1

- › mit 1 Becken, GN 1/1, H=160 mm
- › Becken mit abgerundeten Ecken
- › mit Wasserablauf
- › Thermostatregelung
- › gepanzerte Edelstahlheizelemente
- › inkl. Anschlusskabel

B x T x H/mm: 400 x 700 x 250
 Anschlusswert: 230 V / 1,50 kW
 Artikel-Nr.: **135207**

Preis: **1.199,00 €**



Elektro-Bain-Marie, 1 x GN 2/1

- › mit 1 Becken, GN 2/1, H=160 mm
- › Becken mit abgerundeten Ecken
- › mit Wasserablauf
- › Thermostatregelung
- › gepanzerte Edelstahlheizelemente
- › inkl. Anschlusskabel

B x T x H/mm: 700 x 700 x 250
 Anschlusswert: 230 V / 3,00 kW
 Artikel-Nr.: **135208**

Preis: **1.640,00 €**



Neutralelement 200 mm, ohne Schublade

› komplett aus Edelstahl

B x T x H/mm: 200 x 700 x 250
Artikel-Nr.: **138217**

Preis: **399,00 €**



Neutralelement 400 mm, ohne Schublade

› komplett aus Edelstahl

B x T x H/mm: 400 x 700 x 250
Artikel-Nr.: **138218**

Preis: **543,00 €**



Neutralelement 400 mm, mit Schublade

› komplett aus Edelstahl

B x T x H/mm: 400 x 700 x 250
Artikel-Nr.: **138219**

Preis: **642,00 €**



Neutralelement 700 mm, mit Schublade

› komplett aus Edelstahl

B x T x H/mm: 700 x 700 x 250
Artikel-Nr.: **138220**

Preis: **745,00 €**

Unterschränke

black



Unterschrank, geschlossen

- › zum Unterbau für Serie 700
- › höhenverstellbare Edelstahlfüße

B x T x H/mm: 200 x 640 x 600
 Artikel-Nr.: **139206**

Preis: **424,00 €**



Unterschrank, offen

- › zum Unterbau für Serie 700
- › höhenverstellbare Edelstahlfüße

B x T x H/mm: 400 x 595 x 600
 Artikel-Nr.: **139207**

Preis: **424,00 €**



Unterschrank, offen

- › zum Unterbau für Serie 700
- › höhenverstellbare Edelstahlfüße

B x T x H/mm: 700 x 595 x 600
 Artikel-Nr.: **139208**

Preis: **559,00 €**



Unterschrank, offen

- › zum Unterbau für Serie 700
- › höhenverstellbare Edelstahlfüße

B x T x H/mm: 800 x 595 x 600
 Artikel-Nr.: **139209**

Preis: **580,00 €**



Unterschrank, offen

- › zum Unterbau für Serie 700
- › höhenverstellbare Edelstahlfüße

B x T x H/mm: 1100 x 595 x 600
 Artikel-Nr.: **139210**

Preis: **632,00 €**



Tür für Schrank 400 mm

B/mm: 390
 Artikel-Nr.: **130209**

Preis: **129,00 €**



Tür Kit für Unterschränke 700 mm

Artikel-Nr.: **130217**

Preis: **259,00 €**



Tür Kit für Unterschränke 1100 mm

Artikel-Nr.: **130218**

Preis: **349,00 €**

Schubladen-Set mit 2 Schubladen

Größe:	B x T x H/mm:	Artikel-Nr.:	Preis:
GN 1/1	400 x 610 x 215	130233	366,00 €
GN 2/1	700 x 610 x 215	130234	440,00 €



Auflagerost für Unterschrank

B x T x H/mm:	Artikel-Nr.:	Preis:
325 x 590 x 30	130236	36,40 €

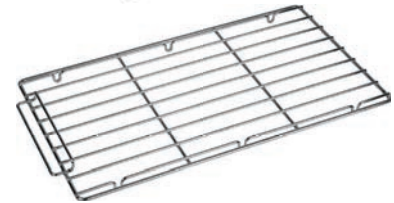

Seitenführungsschienen für Unterschrank

B x T x H/mm:	Artikel-Nr.:	Preis:
585 x 200 x 385	130235	24,20 €



Heizeinsatz für Schrankfach

Größe:	Anschlusswert:	B x T x H/mm:	Artikel-Nr.:	Preis:
GN 1/1	230 V / 0,80 kW	230 x 595 x 50	130237	236,00 €
GN 2/1	230 V / 1,60 kW	530 x 595 x 50	130238	533,00 €



Seitenabdeckung

Position:	B x T x H/mm:	Artikel-Nr.:	Preis:
rechts	735 x 3 x 75	130241	79,00 €
links	735 x 3 x 75	130242	79,00 €



Sockelblende

Position:	B x T x H/mm:	Artikel-Nr.:	Preis:
vorne	400 x 140 x 20	130243	24,20 €
vorne	700 x 140 x 20	130244	32,30 €
vorne	800 x 140 x 20	130245	36,40 €
vorne	1100 x 140 x 20	130246	40,40 €
vorne	1200 x 140 x 20	130247	46,50 €
vorne	1400 x 140 x 20	130248	55,00 €
vorne	1500 x 140 x 20	130249	57,00 €
rechts	550 x 20 x 145	130250	32,30 €
links	550 x 20 x 145	130251	32,30 €



i Gasherde

- › geschützte Pilotflamme innerhalb des Hauptbrenners
- › mit Sicherheitsthermostat
- › wasserdichte, Edelstahl-Arbeitsplatte
- › gusseiserne Brenner mit Pilotflamme



Gas-Herd, 2 Brenner offener Unterbau

› 2 Brenner: 1 x 7,00 kW + 1 x 11,00 kW

B x T x H/mm: 400 x 900 x 850
Anschlusswert: 18,00 kW
Artikel-Nr.: **141022**

Preis: **1.791,00 €**



Gas-Herd, 6 Brenner offener Unterbau

› 6 Brenner: 3 x 7,00 kW + 3 x 11,00 kW

B x T x H/mm: 1200 x 900 x 850
Anschlusswert: 54,00 kW
Artikel-Nr.: **141024**

Preis: **3.585,00 €**

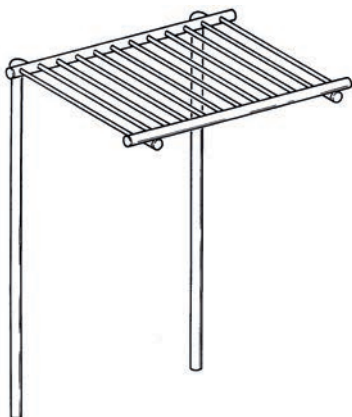

Aufsatzablagerost für Töpfe

B/mm: 800
Artikel-Nr.: **140075**

Preis: **737,00 €**

B/mm: 1200
Artikel-Nr.: **140076**

Preis: **923,00 €**

B/mm: 1600
Artikel-Nr.: **140077**

Preis: **977,00 €**



Gas-Herd, 4 Brenner, offener Unterbau

› 4 Brenner: 2 x 7,00 kW + 2 x 11,00 kW

B x T x H/mm: 800 x 900 x 850
Anschlusswert: 36,00 kW
Artikel-Nr.: **141023**

Preis: **2.565,00 €**



Gas-Herd, 4 Brenner, mit Gas-Backofen GN 2/1

› Gas-Backofen mit Piezozündung, 7,00 kW
› Garraum: 540 x 695 x 290 mm
› 4 Brenner: 2 x 7,00 kW + 2 x 11,00 kW

B x T x H/mm: 800 x 900 x 850
Anschlusswert: 43,00 kW
Artikel-Nr.: **141025**

Preis: **3.268,00 €**



Gas-Herd, 6 Brenner, mit Gas-Backofen GN 2/1 und Neutralfach

- › Gas-Backofen mit Piezozündung 7,00 kW
- › Garraum: 540 x 695 x 290 mm
- › 6 Brenner: 3 x 7,00 kW + 3 x 11,00 kW

B x T x H/mm: 1200 x 900 x 850
 Anschlusswert: 61,00 kW
 Artikel-Nr.: **141027**

Preis: **4.631,00 €**



Gas-Herd, 6 Brenner, mit Elektro-Backofen GN 2/1 und Neutralfach

- › statischer Elektro-Backofen 6,00 kW
- › Garraum: 540 x 695 x 290 mm
- › 6 Brenner: 3 x 7,00 kW + 3 x 11,00 kW

B x T x H/mm: 1200 x 900 x 850
 Anschlusswert Ofen: 400 V / 6,00 kW
 Anschlusswert Herd: 54,00 kW
 Artikel-Nr.: **141028**

Preis: **5.110,00 €**

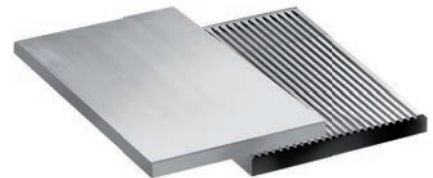

Bratplatte glatt für Steak, über 1 Brenner

B x T x H/mm: 370 x 370 x 80
 Artikel-Nr.: **140051**

Preis: **270,00 €**

Bratplatte gerillt, über 1 Brenner

B x T x H/mm: 370 x 370 x 80
 Artikel-Nr.: **140052**

Preis: **331,00 €**



Gas-Herd, 4 Brenner, mit Elektro-Backofen GN 2/1

- › Elektro-Backofen 6,00 kW
- › Garraum: 540 x 695 x 290 mm
- › 4 Brenner: 2 x 7,00 kW + 2 x 11,00 kW

B x T x H/mm: 800 x 900 x 850
 Anschlusswert Ofen: 400 V / 6,00 kW
 Anschlusswert Herd: 36,00 kW
 Artikel-Nr.: **141026**

Preis: **3.847,00 €**



Gas-Herd, 6 Brenner, mit Maxi-Gas-Backofen

- › Maxi-Gas-Backofen 10,00 kW
- › Garraum: 1000 x 695 x 290 mm
- › Gas-Backofen mit Piezozündung
- › 6 Brenner: 3 x 7,00 kW + 3 x 11,00 kW

B x T x H/mm: 1200 x 900 x 850
 Anschlusswert: 64,00 kW
 Artikel-Nr.: **141029**

Preis: **5.699,00 €**



Gas-Herd, 6 Brenner, mit Maxi-Gas-Backofen, mit Grill

- › Maxi-Gas-Backofen 10,00 kW, Grill 5,00 kW
- › Garraum: 1000 x 695 x 290 mm
- › Gas-Backofen mit Piezozündung
- › 6 Brenner: 3 x 7,00 kW + 3 x 11,00 kW

B x T x H/mm: 1200 x 900 x 850
 Anschlusswert Ofen: 400 V / 5,00 kW
 Anschlusswert Herd: 64,00 kW
 Artikel-Nr.: **141030**

Preis: **5.999,00 €**

i Induktionsherde

- › 6 Thermostatpositionen
- › Leuchtmelder zur Funktionsanzeige
- › Temperaturkontrolle für jede Zone
- › Glasstärke: 6 mm



Induktionsherd, 2 Zonen Unterbau mit Tür

- › Ceranfeld 6 mm stark
- › 2 Rundspulen ø 270 mm
- › 2 x 5,00 kW
- › mit herausnehmbarem Fettfilter
- › stufenlose Temperaturregelung

B x T x H/mm: 400 x 900 x 850
 Anschlusswert: 400 V / 10,00 kW
 Artikel-Nr.: **141039**

Preis: **7.999,00 €**



Induktionsherd, 4 Zonen Unterbau mit Türen

- › Ceranfeld 6 mm stark
- › 4 Rundspulen ø 270 mm
- › 4 x 5,00 kW
- › mit herausnehmbarem Fettfilter
- › stufenlose Temperaturregelung

B x T x H/mm: 800 x 900 x 850
 Anschlusswert: 400 V / 20,00 kW
 Artikel-Nr.: **141040**

Preis: **12.990,00 €**



Elektro-Glühplattenherd Unterbau mit Türen

- › 4 Kochzonen: 4 x 3,50 kW
- › Oberfläche 50 dm²
- › 450°C in Kochzonen-Mitte
- › 200°C an Kochzonen-Rand

B x T x H/mm: 900 x 900 x 850
 Anschlusswert: 400 V / 14,00 kW
 Artikel-Nr.: **141037**

Preis: **3.793,00 €**



Gas-Glühplattenherd, Unterbau mit Türen

- › 10 mm starke Gusseisenplatte
- › Oberfläche 50 dm²
- › 500°C im Mittelring
- › 200°C an den Rändern

B x T x H/mm: 800 x 900 x 850
 Anschlusswert: 12,00 kW
 Artikel-Nr.: **141036**

Preis: **2.990,00 €**



Gas-Glühplattenherd, mit Gas-Backofen GN 2/1

- › Gas-Backofen 7,00 kW
- › Garraum: 540 x 695 x 320 mm
- › 10 mm starke Gusseisenplatte
- › Oberfläche 50 dm²
- › 500°C im Mittelring
- › 200°C an den Rändern

B x T x H/mm: 800 x 900 x 850
 Anschlusswert: 19,00 kW
 Artikel-Nr.: **141038**

Preis: **3.722,00 €**



Elektro-Herd, 4 Platten mit Elektro-Backofen GN 2/1

- › statischer Elektro-Backofen 6,00 kW
- › Garraum: 540 x 695 x 320 mm
- › 4 Platten 300 x 300 mm
- › 3 x 3,00 kW + 1 x 4,00 kW

B x T x H/mm: 800 x 900 x 850
Anschlusswert: 400 V / 19,00 kW
Artikel-Nr.: **141034**

Preis: **4.502,00 €**



Elektro-Herd, 6 Platten mit Elektro-Backofen GN 2/1 und Neutralfach

- › statischer Elektro-Backofen 6,00 kW
- › Garraum: 540 x 695 x 320 mm
- › 6 Platten 300 x 300 mm
- › 4 x 3,00 kW + 2 x 4,00 kW

B x T x H/mm: 1200 x 900 x 850
Anschlusswert: 400 V / 26,00 kW
Artikel-Nr.: **141035**

Preis: **5.890,00 €**

Elektroherde i

- › 6 + 1 Thermostatpositionen
- › Schnellkochplatten
- › abgerundete Ecken
- › Sicherheitsüberhitzungsschutz
- › inkl. Anschlusskabel



Elektro-Herd, 2 Platten Unterbau mit Tür

- › 2 Platten 300 x 300 mm
- › 2 x 3,00 kW

B x T x H/mm: 400 x 900 x 850
Anschlusswert: 400 V / 6,00 kW
Artikel-Nr.: **141031**

Preis: **2.290,00 €**



Elektro-Herd, 4 Platten Unterbau mit Türen

- › 4 Platten 300 x 300 mm
- › 3 x 3,00 kW + 1 x 4,00 kW

B x T x H/mm: 800 x 900 x 850
Anschlusswert: 400 V / 13,00 kW
Artikel-Nr.: **141032**

Preis: **3.563,00 €**



Elektro-Herd, 6 Platten Unterbau mit Türen

- › 6 Platten 300 x 300 mm
- › 4 x 3,00 kW + 2 x 4,00 kW

B x T x H/mm: 1200 x 900 x 850
Anschlusswert: 400 V / 20,00 kW
Artikel-Nr.: **141033**

Preis: **4.990,00 €**

Grillplatten

black

i Elektro-Grillplatten

- › Temperaturbereich: 50°C bis 300°C
- › Edelstahlarbeitsplatte
- › inkl. Anschlusskabel
- › mit Fettauffangschublade



Elektro-Grillplatte, 1/3 gerillt 2/3 glatt, Unterbau mit Türen

- › 2 Heizzonen, 2 x 6,00 kW
- › Edelstahlbratfläche: 780 x 720 mm

B x T x H/mm: 800 x 900 x 850
Anschlusswert: 400 V / 12,00 kW
Artikel-Nr.: **143041**

Preis: **3.435,00 €**



Elektro-Grillplatte, gerillt Unterbau mit Türen

- › 2 Heizzonen, 2 x 6,00 kW
- › Edelstahlbratfläche: 780 x 720 mm

B x T x H/mm: 800 x 900 x 850
Anschlusswert: 400 V / 12,00 kW
Artikel-Nr.: **143040**

Preis: **3.490,00 €**



Elektro-Grillplatte, verchromt, glatt, Unterbau mit Türen

- › 2 Heizzonen, 2 x 6,00 kW
- › Edelstahlbratfläche: 780 x 720 mm

B x T x H/mm: 800 x 900 x 850
Anschlusswert: 400 V / 12,00 kW
Artikel-Nr.: **143039**

Preis: **3.960,00 €**



Elektro-Grillplatte, glatt Unterbau mit Türen

- › 2 Heizzonen, 2 x 6,00 kW
- › Edelstahlbratfläche: 780 x 720 mm

B x T x H/mm: 800 x 900 x 850
Anschlusswert: 400 V / 12,00 kW
Artikel-Nr.: **143038**

Preis: **3.290,00 €**



Elektro-Grillplatte, gerillt Unterbau mit Tür

- › 1 Heizzone
- › Edelstahlbratfläche: 380 x 720 mm

B x T x H/mm: 400 x 900 x 850
Anschlusswert: 400 V / 6,00 kW
Artikel-Nr.: **143037**

Preis: **2.395,00 €**



Elektro-Grillplatte, glatt Unterbau mit Tür

- › 1 Heizzone
- › Edelstahlbratfläche: 380 x 720 mm

B x T x H/mm: 400 x 900 x 850
Anschlusswert: 400 V / 6,00 kW
Artikel-Nr.: **143035**

Preis: **2.298,00 €**



Elektro-Grillplatte, verchromt, glatt, Unterbau mit Tür

- › 1 Heizzone
- › Edelstahlbratfläche: 380 x 720 mm

B x T x H/mm: 400 x 900 x 850
Anschlusswert: 400 V / 6,00 kW
Artikel-Nr.: **143036**

Preis: **2.963,00 €**



Elektro-Grillplatte, verchromt, 1/3 gerillt 2/3 glatt, Unterbau mit Türen

- › 2 Heizzonen, 2 x 6,00 kW
- › Edelstahlbratfläche: 780 x 720 mm

B x T x H/mm: 800 x 900 x 850
Anschlusswert: 400 V / 12,00 kW
Artikel-Nr.: **143042**

Preis: **4.150,00 €**

Grillplatten

black

i Gas-Grillplatten

- › Pilotflamme mit Sicherheitsthermoelement
- › thermostatische Temperaturregelung
- › mit Piezozündung
- › mit Fettauffangschublade



Gas-Grillplatte, 1/3 gerillt 2/3 glatt, Unterbau mit Türen

- › 2 Heizzonen, 2 x 8,00 kW
- › Edelstahlbratfläche: 780 x 720 mm

B x T x H/mm: 800 x 900 x 850
 Anschlusswert: 16,00 kW
 Artikel-Nr.: **143057**

Preis: **3.528,00 €**



Gas-Grillplatte, verchromt, 1/3 gerillt 2/3 glatt, Unterbau mit Türen

- › 2 Heizzonen, 2 x 8,00 kW
- › Edelstahlbratfläche: 780 x 720 mm

B x T x H/mm: 800 x 900 x 850
 Anschlusswert: 16,00 kW
 Artikel-Nr.: **143058**

Preis: **4.451,00 €**



Verschlussstopfen für Grillplatten

Artikel-Nr.: **140087**

Preis: **63,00 €**



Spatel für glatte Grillplatten

Artikel-Nr.: **130213**

Preis: **50,00 €**



Spatel für gerillte Grillplatten

Artikel-Nr.: **130214**

Preis: **50,00 €**



Gas-Grillplatte, verchromt, glatt, Unterbau mit Tür

- › 1 Heizzone
- › Edelstahlbratfläche: 380 x 720 mm

B x T x H/mm: 400 x 900 x 850
Anschlusswert: 8,00 kW
Artikel-Nr.: **143052**

Preis: **2.767,00 €**



Gas-Grillplatte gerillt, Unterbau mit Tür

- › 1 Heizzone
- › Edelstahlbratfläche: 380 x 720 mm

B x T x H/mm: 400 x 900 x 850
Anschlusswert: 8,00 kW
Artikel-Nr.: **143053**

Preis: **2.466,00 €**



Gas-Grillplatte glatt, Unterbau mit Tür

- › 1 Heizzone
- › Edelstahlbratfläche: 380 x 720 mm

B x T x H/mm: 400 x 900 x 850
Anschlusswert: 8,00 kW
Artikel-Nr.: **143051**

Preis: **2.343,00 €**



Gas-Grillplatte glatt, Unterbau mit Türen

- › 2 Heizzonen, 2 x 8,00 kW
- › Edelstahlbratfläche: 780 x 720 mm

B x T x H/mm: 800 x 900 x 850
Anschlusswert: 16,00 kW
Artikel-Nr.: **143054**

Preis: **3.390,00 €**



Gas-Grillplatte, verchromt, glatt, Unterbau mit Türen

- › 2 Heizzonen, 2 x 8,00 kW
- › Edelstahlbratfläche: 780 x 720 mm

B x T x H/mm: 800 x 900 x 850
Anschlusswert: 16,00 kW
Artikel-Nr.: **143055**

Preis: **4.150,00 €**



Gas-Grillplatte gerillt, Unterbau mit Türen

- › 2 Heizzonen, 2 x 8,00 kW
- › Edelstahlbratfläche: 780 x 720 mm

B x T x H/mm: 800 x 900 x 850
Anschlusswert: 16,00 kW
Artikel-Nr.: **143056**

Preis: **3.649,00 €**

i Elektro-Fritteusen

- › große Kaltzone
- › kippbare Heizelemente
- › mit Sicherheitsthermostat
- › Temperaturbereich: 90°C bis 185°C
- › Überhitzungsschutz
- › Ablauf nach unten
- › Ölauffangbehälter mit Edelstahlfilter



Elektro-Fritteuse, 1 x 18 l Unterbau mit Tür

- › mit 1 Becken 18 l
- › inkl. 1 Korb 270 x 360 x 140 mm

B x T x H/mm: 400 x 900 x 850
Anschlusswert: 400 V / 16,00 kW
Artikel-Nr.: **144016**

Preis: **2.490,00 €**



Elektro-Fritteuse, 1 x 21 l Unterbau mit Tür

- › mit 1 Becken 21 l
- › inkl. 1 Korb 300 x 400 x 120 mm

B x T x H/mm: 400 x 900 x 850
Anschlusswert: 400 V / 20,00 kW
Artikel-Nr.: **144018**

Preis: **2.840,00 €**



Elektro-Fritteuse, 2 x 8 l Unterbau mit Tür

- › mit 2 Becken, 2 x 8 l
- › inkl. 2 Körbe 130 x 360 x 140 mm

B x T x H/mm: 400 x 900 x 850
Anschlusswert: 400 V / 10,50 kW
Artikel-Nr.: **144015**

Preis: **3.351,00 €**



Elektro-Fritteuse, 2 x 18 l Unterbau mit Türen

- › mit 2 Becken, 2 x 18 l
- › inkl. 1 Korb 270 x 360 x 140 mm
- › inkl. 2 Körbe 130 x 360 x 140 mm

B x T x H/mm: 800 x 900 x 850
Anschlusswert: 400 V / 32,00 kW
Artikel-Nr.: **144017**

Preis: **4.342,00 €**



Elektro-Fritteuse, 2 x 21 l Unterbau mit Türen

- › mit 2 Becken, 2 x 21 l
- › inkl. 1 Korb 300 x 400 x 120 mm
- › inkl. 2 Körbe 146 x 400 x 120 mm

B x T x H/mm: 800 x 900 x 850
Anschlusswert: 400 V / 40,00 kW
Artikel-Nr.: **144019**

Preis: **4.669,00 €**



Gas-Fritteuse, 1 x 18 l Unterbau mit Tür

- › mit 1 Becken 18 l
- › inkl. 1 Korb 270 x 360 x 140 mm

B x T x H/mm: 400 x 900 x 850
Anschlusswert: 18,00 kW
Artikel-Nr.: **144020**

Preis: **2.490,00 €**



Gas-Fritteuse, 2 x 18 l Unterbau mit Türen

- › mit 2 Becken, 2 x 18 l
- › inkl. 1 Korb 270 x 360 x 140 mm
- › inkl. 2 Körbe 130 x 360 x 140 mm

B x T x H/mm: 800 x 900 x 850
Anschlusswert: 36,00 kW
Artikel-Nr.: **144021**

Preis: **4.328,00 €**

Gas-Fritteusen i

- › Ölauffangbehälter mit Edelstahlfilter
- › Ablauf nach unten
- › Temperaturbereich: 90°C bis 185°C
- › gusseiserner Hochleistungsbrenner
- › mit Piezozündung
- › mit Überhitzungsschutz
- › mit Sicherheitsthermostat



Frittierkorb für 1/1 Becken

- › passend für Fritteusen: 144016, 144017, 144020, 144021

B x T x H/mm: 270 x 360 x 140
Artikel-Nr.: **140055**

Preis: **89,00 €**



Frittierkorb für 1/2 Becken

- › passend für Fritteusen: 144015, 144017, 144021

B x T x H/mm: 130 x 360 x 140
Artikel-Nr.: **140056**

Preis: **75,00 €**



Frittierkorb für 1/1 Becken, 21 l

- › passend für Fritteusen: 144018, 144019

B x T x H/mm: 300 x 400 x 120
Artikel-Nr.: **140057**

Preis: **99,00 €**



Frittierkorb für 1/2 Becken, 21 l

- › passend für Fritteuse: 144019

B x T x H/mm: 146 x 400 x 120
Artikel-Nr.: **140058**

Preis: **87,00 €**



Ölauffangbehälter, 20 l

- › passend für Fritteusen mit Unterbau

B x T x H/mm: 310 x 610 x 120
Artikel-Nr.: **130222**

Preis: **93,00 €**

Nudelkocher

black

i Nudelkocher

- › inkl. Körbe mit Thermogriff
- › tiefgezogenes Becken in AISI 316
- › Becken mit abgerundeten Ecken
- › große Auffangzone für Stärke
- › Abtropfgitter für Körbe
- › mit Wasserzulauf und Ablaufhahn
- › umlaufende Überlaufvertiefung



Elektro-Nudelkocher, 1 Becken, 40 l, Unterbau mit Tür

- › gepanzerte Edelstahlheizelemente

B x T x H/mm: 400 x 900 x 850
Anschlusswert: 400 V / 9,00 kW
Artikel-Nr.: **146012**

Preis: **2.890,00 €**



Elektro-Nudelkocher, 2 Becken, 40 l, Unterbau mit Türen

- › gepanzerte Edelstahlheizelemente

B x T x H/mm: 800 x 900 x 850
Anschlusswert: 400 V / 18,00 kW
Artikel-Nr.: **146013**

Preis: **4.570,00 €**



Korb Griffe rechts / links

- › 1/3 Becken

B x T x H/mm: 160 x 290 x 215
Artikel-Nr.: **140059**

Preis: **69,00 €**



Gas-Nudelkocher, 1 Becken, 40 l Unterbau mit Tür

- › Edelstahlbrenner mit Pilotflamme

B x T x H/mm: 400 x 900 x 850
Anschlusswert: 13,30 kW
Artikel-Nr.: **146014**

Preis: **2.846,00 €**



Gas-Nudelkocher, 2 Becken, 40 l Unterbau mit Türen

- › Edelstahlbrenner mit Pilotflamme

B x T x H/mm: 800 x 900 x 850
Anschlusswert: 26,60 kW
Artikel-Nr.: **146015**

Preis: **4.591,00 €**



Korb Griffe rechts / links

- › 1/2 Becken

B x T x H/mm: 240 x 290 x 215
Artikel-Nr.: **140060**

Preis: **83,00 €**



Elektro-Bain-Marie, 1 Becken Unterbau mit Tür

› 1 x 1/1 GN + 1/3 GN, H=160 mm

B x T x H/mm: 400 x 900 x 850
Anschlusswert: 230 V / 2,50 kW
Artikel-Nr.: **145005**

Preis: **2.169,00 €**



Elektro-Bain-Marie, 1 Becken Unterbau mit Türen

› 2 x 1/1 GN + 1/3 GN, H=160 mm

B x T x H/mm: 800 x 900 x 850
Anschlusswert: 400 V / 6,00 kW
Artikel-Nr.: **145006**

Preis: **2.790,00 €**



Korb für Nudelkocher

› Griff links

B x T x H/mm: 145 x 160 x 215
Artikel-Nr.: **130224**

Preis: **57,00 €**



Korb für Nudelkocher

› Griff vorne

B x T x H/mm: 95 x 290 x 215
Artikel-Nr.: **130225**

Preis: **69,00 €**



Korb für Nudelkocher

› Griff vorne

B x T x H/mm: 160 x 290 x 215
Artikel-Nr.: **130226**

Preis: **79,00 €**

i Kochkessel

- › tiefgezogener Kessel, Edelstahl AISI 316
- › mit Druckmesser
- › tiefgezogene Überlaufränder
- › ausbalancierter Deckel mit Griff
- › herausnehmbares Ablaufsieb
- › inkl. Anschlusskabel

Kochkessel-Einsatz 100 l 1-teilig

B x T x H/mm: 500 x 500 x 410
Artikel-Nr.: **140062**

Preis: **620,00 €**

Kochkessel-Einsatz 150 l 1-teilig

B x T x H/mm: 500 x 500 x 480
Artikel-Nr.: **140063**

Preis: **731,00 €**

Kochkessel-Einsatz 100 l 2-teilig

B x T x H/mm: 500 x 500 x 410
Artikel-Nr.: **140064**

Preis: **776,00 €**

Kochkessel-Einsatz 150 l 2-teilig

B x T x H/mm: 500 x 500 x 480
Artikel-Nr.: **140065**

Preis: **893,00 €**

Kochkessel-Einsatz 100 l 3-teilig

B x T x H/mm: 500 x 500 x 410
Artikel-Nr.: **140066**

Preis: **969,00 €**

Kochkessel-Einsatz 150 l 3-teilig

B x T x H/mm: 500 x 500 x 480
Artikel-Nr.: **140067**

Preis: **1.058,00 €**



Elektro-Kochkessel, 100 l, doppelwandig indirekte Hitze

- › Leistungsregelung mit 4-Stufen-Schalter

B x T x H/mm: 800 x 900 x 850
Anschlusswert: 400 V / 14,40 kW
Artikel-Nr.: **146018**

Preis: **6.390,00 €**



Elektro-Kochkessel, 150 l, doppelwandig indirekte Hitze

- › Leistungsregelung mit 4-Stufen-Schalter

B x T x H/mm: 800 x 900 x 850
Anschlusswert: 400 V / 14,40 kW
Artikel-Nr.: **146019**

Preis: **6.590,00 €**



Gas-Kochkessel, 100 l, doppelwandig indirekte Hitze

- › Edelstahl-Röhrenbrenner
- › Pilotflamme mit Sicherheitsthermoelement
- › Piezozündung

B x T x H/mm: 800 x 900 x 850
Anschlusswert: 21,00 kW
Artikel-Nr.: **146016**

Preis: **6.338,00 €**



Gas-Kochkessel, 150 l, doppelwandig indirekte Hitze

- › Edelstahl-Röhrenbrenner
- › Pilotflamme mit Sicherheitsthermoelement
- › Piezozündung

B x T x H/mm: 800 x 900 x 850
Anschlusswert: 21,00 kW
Artikel-Nr.: **146017**

Preis: **6.990,00 €**



Gas-Lavasteingrill Unterbau mit Tür

- › mit 1 Heizzone
- › Abmessungen Rost: 370 x 640 mm

B x T x H/mm: 400 x 900 x 850
Anschlusswert: 10,00 kW
Artikel-Nr.: **143067**

Preis: **2.590,00 €**



Gas-Lavasteingrill Unterbau mit Türen

- › mit 2 Heizzonen, 2 x 10,00 kW
- › Abmessungen Rost: 760 x 640 mm

B x T x H/mm: 800 x 900 x 850
Anschlusswert: 20,00 kW
Artikel-Nr.: **143068**

Preis: **4.290,00 €**

Lavasteingrills

- › mit Edelstahl-Wechselrost
- › 1 Seite Fleisch, 1 Seite Fisch
- › geschützte Brenner aus Edelstahl
- › Sicherheitsthermostat
- › Fettauffangschublade aus Edelstahl
- › Spritzschutz



Elektro-Kippbratpfanne, 80 l, manuelle Kippung

- › Edelstahltiegel für 80,00 l
- › mit abgerundeten Ecken
- › dichter, ausbalancierter Deckel
- › großer Frontgriff
- › mit Wassereinlasshahn
- › Temperaturbereich: 75°C bis 300°C
- › inkl. Anschlusskabel

B x T x H/mm: 800 x 900 x 850
Anschlusswert: 400 V / 12,00 kW
Artikel-Nr.: **147009**

Preis: **5.691,00 €**



Gas-Kippbratpfanne, 80 l, manuelle Kippung

- › Edelstahltiegel für 80,00 l
- › mit abgerundeten Ecken
- › dichter, ausbalancierter Deckel
- › großer Frontgriff
- › mit Wassereinlasshahn
- › Temperaturbereich: 75°C bis 300°C
- › zusätzlicher 230 V Anschluss erforderlich

B x T x H/mm: 800 x 900 x 850
Anschlusswert: 20,00 kW
Artikel-Nr.: **147008**

Preis: **5.790,00 €**



Lavasteine, 6 kg Sack

Artikel-Nr.: **120063**

Preis: **36,40 €**



Neutralelement 400 mm mit Tür, ohne Schublade

› komplett aus Edelstahl

B x T x H/mm: 400 x 900 x 850
 Artikel-Nr.: **148008**

Preis: **1.143,00 €**



Neutralelement 400 mm mit Tür und Schublade

› komplett aus Edelstahl

B x T x H/mm: 400 x 900 x 850
 Artikel-Nr.: **148009**

Preis: **1.369,00 €**



Neutralelement 800 mm mit Türen, ohne Schublade

› komplett aus Edelstahl

B x T x H/mm: 800 x 900 x 850
 Artikel-Nr.: **148010**

Preis: **1.652,00 €**



Unterschrank, geschlossen 200 mm

› zum Unterbau für Serie 900
 › 3-seitig geschlossen
 › höhenverstellbare Füße AISI 304

B x T x H/mm: 200 x 900 x 600
 Artikel-Nr.: **149001**

Preis: **440,00 €**



Unterschrank, offen

› zum Unterbau für Serie 900
 › höhenverstellbare Füße und Korpus aus Edelstahl AISI 304

B x T x H/mm: 400 x 900 x 600
 Artikel-Nr.: **149002**

Preis: **485,00 €**



Unterschrank, offen

› zum Unterbau für Serie 900
 › höhenverstellbare Füße und Korpus aus Edelstahl AISI 304

B x T x H/mm: 800 x 900 x 600
 Artikel-Nr.: **149003**

Preis: **614,00 €**



Tür für Schrank 400 mm

B/mm: 390
 Artikel-Nr.: **130209**

Preis: **129,00 €**



Tür Kit für Unterschränke 700 mm

Artikel-Nr.: **130217**

Preis: **259,00 €**



Tür Kit für Unterschränke 1100 mm

Artikel-Nr.: **130218**

Preis: **349,00 €**



Schubladen-Set mit 2 Schubladen, GN 1/1

B x T x H/mm: 400 x 640 x 215
 Artikel-Nr.: **140068**

Preis: **434,00 €**



Heizeinsatz, GN 1/1 für Schrankfach

B x T x H/mm: 335 x 540 x 50
 Anschlusswert: 230 V / 0,80 kW
 Artikel-Nr.: **140069**

Preis: **295,00 €**



Heizeinsatz, GN 2/1 für Schrankfach

B x T x H/mm: 660 x 540 x 50
 Anschlusswert: 230 V / 1,60 kW
 Artikel-Nr.: **140070**

Preis: **489,00 €**



Seitensockel rechts / links

Artikel-Nr.: **140084**

Preis: **34,30 €**

Artikel-Nr.: **140085**

Preis: **34,30 €**



Seitenwandpaneel

› Abschlussblech, seitlich
› zum Verschließen des Rücksprungs
› bei Aufstellung von 2 Kochgruppen
Rücken an Rücken

Artikel-Nr.: **140086**

Preis: **18,20 €**



Seitenabdeckung rechts

› Monoblock-Abschlusselement

B x T x H/mm: 900 x 3 x 75

Artikel-Nr.: **140071**

Preis: **85,00 €**

Seitenabdeckung links

› Monoblock-Abschlusselement

B x T x H/mm: 900 x 3 x 75

Artikel-Nr.: **140072**

Preis: **85,00 €**



Frontsockel

B x T x H/mm: 400 x 20 x 145

Artikel-Nr.: **140080**

Preis: **28,30 €**

B x T x H/mm: 800 x 20 x 145

Artikel-Nr.: **140081**

Preis: **53,00 €**

B x T x H/mm: 1200 x 20 x 145

Artikel-Nr.: **140082**

Preis: **73,00 €**

B x T x H/mm: 1600 x 20 x 145

Artikel-Nr.: **140083**

Preis: **91,00 €**

Dämpfer / Öfen

black



BAKERTOP
MIND.Maps

CHEFTOP
MIND.Maps

BAKERLUX
SHOP.Pro

Individual Cooking Experience

Testen Sie Ihren nächsten Ofen kostenlos in Ihrer Küche



01

Buchen

Wählen Sie aus, wann und wo Sie Ihren nächsten UNOX-Ofen testen möchten. Vereinbaren Sie einen Termin mit unserem Kundenservice.

Telefon **0661 93483-0**

Kontaktieren Sie uns per Mail: unox@pentagast.de



02

Kochen

In Ihrer Küche, mit Ihren Rezepten und Zutaten: Ein Koch von UNOX unterstützt Sie und gibt Ihnen ausführliche Informationen.



03

Wählen

Nehmen Sie sich Zeit und treffen Sie eine durchdachte Entscheidung. Beseitigen Sie alle Zweifel, bevor Sie sich zum Kauf entschließen.



Service

LONG.Life 4

Kochassistentz



Laden Sie die UNOX **Top.Training App** & **DDC.App** entweder in Google Play oder im App Store herunter



TOP.Training

Entdecken, benutzen und verbessern Sie ihn

Top.Training ist ein kostenloser Schulungsservice, mit dem Sie 100% des Potenzials Ihres neuen UNOX-Ofens ausnutzen können. Unsere Köche zeigen Ihnen, wie Sie aus Ihrer neuen Investition das Beste herausholen können, von den grundlegenden Funktionen bis hin zu den fortschrittlichsten Kochtechnologien.



Data Driven Cooking

Eine Rezeptwelt für Ihre Öfen

Verwenden Sie die von DDC Coach empfohlenen Rezepte oder lassen Sie sich vom DDC.APP-Rezeptbuch inspirieren, indem Sie die Rezepte auswählen, die von UNOX-Köchen oder der UNOX-Benutzergemeinschaft vorbereitet werden. Passen Sie die Öfen an Ihren Geschmack an und erstellen Sie Ihren persönlichen Geschmack!



CHEF.Line

Rund um die Uhr, tagtäglich

Das UNOX Corporate Chef-Team steht Ihnen jederzeit zur Verfügung, um Sie zu den am besten geeigneten Kochprogrammen zu beraten. Und nicht nur das. Sie können Ihnen viele neue Rezepte vorschlagen, von den traditionellsten bis zu den innovativsten.

Telefon **0661 93483-0**

Kontaktieren Sie uns per Mail: unox@pentagast.de

Zum Schluss haben Sie die Wahl ...



Garantie

Eine Entscheidung für die Zukunft

Um mit unerwarteten Problemen fertig zu werden, müssen Sie ein zuverlässiges Team an Ihrer Seite haben. Mit UNOX LONG.Life4 haben Sie die Möglichkeit, die Garantie auf Ersatzteile auf bis zu 4 Jahre / 10.000 Stunden zu verlängern. Aktivieren Sie LONG.Life4 in nur wenigen einfachen Schritten!

Die Möglichkeit der Garantieverlängerung gilt nur für internetfähige Geräte der Serien:
CHEFTOP MIND.Maps BIG **PLUS**
CHEFTOP MIND.Maps COUNTERTOP **PLUS**
CHEFTOP MIND.Maps COMPACT **PLUS**

LONG Life 4!

Kombidämpfer Gastronomie

black

Intelligente Kombidämpfer



CHEFTOP MIND.Maps PLUS ist der intelligente Kombiofen, der grillt, frittiert, brät, bräunt, räuchert, mit Dampf kocht und vieles mehr. Automatische Garvorgänge und intelligente Funktionen für stets einwandfreie Ergebnisse.

CHEFTOP MIND.Maps PLUS BIG Öfen, in der Version mit Hordengestellwagen mit 20 und 40 Blechen GN 1/1 und GN 2/1, sind unermüdete Maschinen für große Küchen und Läden, die maximale Wiederholbarkeit des Ergebnisses und hohe Leistung benötigen.



HAUPT EIGENSCHAFTEN

- › Heißluftdämpfer
- › elektrisch oder Gas
- › 9.5" Touch Control Bildschirm



EINSTELLUNGEN

- › Betriebstemperatur: 30°C - 300°C
- › CLIMA.Control: Befeuchtung oder Entfeuchtung Einstellstufen von 10%
- › Lüfter: 4 Lüfter-Geschwindigkeiten mit Auto-Reverse und Takt- Funktion
- › bis zu 9 Garschritte
- › Kerntemperaturfühler mit mehreren Messstellen
- › Delta T Garoption
- › MIND.Maps: neue intuitive visuelle Sprache, um perfekte Garprogramme zu erzeugen



PROGRAMME

- › 1000+ Programme
- › CHEFUNOX: automatische Garprogramme
- › MULTITIME: bis zu 10 Zeitschalter für das mehrfache Garen von verschiedenen Produkten mit gleichen Umgebungsbedingungen
- › MISE EN PLACE: zeitbestimmte Beschickung bis zu 9 verschiedener Backgute, um alle zum selben Zeitpunkt fertig gegart zu haben
- › READYCOOK: voreingestellte Backeinstellungen, um schnell zu starten
- › MIND.Maps: bis zu 48 Kunden-Programme



KOCH PERFORMANCE

- › 50 kg gedämpfte Kartoffeln in 35 Minuten
 - › 200 Rippchen in 8 Minuten
 - › 180 Scheiben Bacon in 6 Minuten
 - › 51 Gerichte, 65°C Lebensmitteltemperatur in 12 Minuten
 - › 40 Hähnchen in 39 Minuten
 - › 50 kg gedämpfter Reis in 27 Minuten
- Daten beziehen sich auf 20 x GN 1/1*



APP & WEB SERVICES

- › Data Driven Cooking App und Webseite
- › Top Training Smartphone App
- › Combi guru Smartphone App



UNOX INTELLIGENT PERFORMANCE

- › ADAPTIVE.Cooking: automatische Zeit-, Temperatur- und Klima-Einstellung, um perfekte Voraussetzungen für jede Menge an Speisen zu erzielen
- › CLIMALUX: präzise Feuchtigkeitskontrolle
- › SMART.Preheating: automatische intelligente Garraum-Vorheizung
- › AUTO.Soft: milde Temperaturanhebung dank automatischer Verwaltung für empfindliche Produkte
- › SENSE.Klean: automatisches und intelligentes Spülsystem beruhend auf den gelaufenen Programmen



UNOX INTENSIVE COOKING

- › STEAM.Maxi: Feuchte- und Dampfproduktion
- › DRY.Maxi: Zwangsentfeuchtung
- › AIR.Maxi: mehrfache Lüfter mit Auto-Reverse und Geschwindigkeitskontrolle



DATA DRIVEN COOKING

- › Internet-Schnittstelle, um den Ofen mit UNOX und UNOX App zu verbinden
- › DDC Stats: Ofengebrauch und -verbrauch-Bericht
- › DDC App: Fern-Analyse über Ofengebrauch und -verbrauch



TECHNISCHE EIGENSCHAFTEN

- › ROTOR.Klean: automatisches Spülsystem
- › Spezial-Spülprogramm, um hinter dem Lüfterblech zu spülen
- › eingebautes Spülmittel-Fach
- › Kerntemperaturfühler: mit 4 Messstellen
- › dreifaches Garraumtür-Glas
- › USB-Schnittstelle: zum Runter- und Hochladen von HACCP-Daten
- › USB-Schnittstelle: zum Runter- und Hochladen von Garprogrammen
- › integrierter Det&Rinse Tank
- › LED Garraumbeleuchtung ist in der Garraumtür integriert
- › Edelstahl DIN 1.4301 Einschübe mit Anti-Kipp-System
- › Edelstahl DIN 1.4301 Garraum

Kombidämpfer Gastronomie

black

GN 2/1 Öfen



CHEFTOP MIND.Maps PLUS, 20 x GN 2/1 ⚡

- › Gewicht 339 kg
- › Blechabstand 67 mm
- › 3/4" Wasseranschluss

Türanschlag links

B x T x H/mm:	Anschlusswert:	Artikel-Nr.:	Preis:
892 x 1257 x 1875	400 V / 65,00 kW	XEVL-2021-YPRS	20.590,00 €

Türanschlag rechts

B x T x H/mm:	Anschlusswert:	Artikel-Nr.:	Preis:
892 x 1257 x 1875	400 V / 65,00 kW	XEVL-2021-YPLS	20.890,00 €

CHEFTOP MIND.Maps PLUS, 20 x GN 2/1 🔥

- › Gewicht 339 kg
- › Blechabstand 67 mm
- › 3/4" Wasseranschluss

Türanschlag links

B x T x H/mm:	Anschlusswert:	Artikel-Nr.:	Preis:
892 x 1257 x 1875	Elektro 230 V / 2,50 kW Gas 90,00 kW	XEVL-2021-GPRS	23.199,00 €

Türanschlag rechts

B x T x H/mm:	Anschlusswert:	Artikel-Nr.:	Preis:
892 x 1257 x 1875	Elektro 230 V / 2,50 kW Gas 90,00 kW	XEVL-2021-GPLS	23.299,00 €

⚡ Elektro-Ofen 🔥 Gas-Ofen

Hordengestellwagen inklusive. Kapazität und Blechabstand können gegen Mehrpreis angepasst werden.
Mindestauftragsgröße: 2 Hordengestellwagen.

GN 1/1 Öfen

CHEFTOP MIND.Maps PLUS, 20 x GN 1/1 ⚡

- › Gewicht 292 kg
- › Blechabstand 67 mm
- › 3/4" Wasseranschluss

Türanschlag links

B x T x H/mm:	Anschlusswert:	Artikel-Nr.:	Preis:
892 x 1018 x 1875	400 V / 38,50 kW	XEVL-2011-YPRS	15.190,00 €

Türanschlag rechts

B x T x H/mm:	Anschlusswert:	Artikel-Nr.:	Preis:
892 x 1018 x 1875	400 V / 38,50 kW	XEVL-2011-YPLS	15.490,00 €

CHEFTOP MIND.Maps PLUS, 20 x GN 1/1 🔥

- › Gewicht 309 kg
- › Blechabstand 67 mm
- › 3/4" Wasseranschluss

Türanschlag links

B x T x H/mm:	Anschlusswert:	Artikel-Nr.:	Preis:
892 x 1018 x 1875	Elektro 230 V / 2,80 kW Gas 48,00 kW	XEVL-2011-GPRS	17.199,00 €

Türanschlag rechts

B x T x H/mm:	Anschlusswert:	Artikel-Nr.:	Preis:
892 x 1018 x 1875	Elektro 230 V / 2,80 kW Gas 48,00 kW	XEVL-2011-GPLS	17.599,00 €



⚡ Elektro-Ofen 🔥 Gas-Ofen

Hordengestellwagen inklusive. Kapazität und Blechabstand können gegen Mehrpreis angepasst werden.
Mindestauftragsgröße: 2 Hordengestellwagen.

Zubehör für alle Öfen



Aufsatz für Kamin-Außenanschluss für Gasöfen

- › Abluftkamin ø 150 mm
- › Gewicht 3,5 kg

B x T x H/mm:	Artikel-Nr.:	Preis:
478 x 254 x 150	XUC072	98,00 €



Wagengriffhalter

Ermöglicht die sichere und bequeme Aufbewahrung des Wagengriffs an der Seite des Ofens.

Artikel-Nr.:	Preis:
XUC161	35,60 €



UNOX.Link

- › mit externem Sous-Vide Kerntemperaturfühler

Artikel-Nr.:	Preis:
XEC004	294,00 €



Schlauchbrause Garnitur

Artikel-Nr.:	Preis:
XHC001	112,00 €



UNOX.Pure

Das Filtersystem XHC003 verbessert die Wasserqualität durch die Reduzierung der Karbonathärte und schützt den Backraum vor Kalkablagerung und Korrosion. Das Panel zeigt dem Anwender die Menge des gefilterten Wassers an und informiert ihn über den richtigen Zeitpunkt des Filterwechsels. **Zur Installation des XHC003 (2 Stück) in Kombination mit CHEFTOP MIND.Maps™ PLUS BIG-Öfen benötigen Sie den 8 mm °Y-Befestigungssatz mit dem Code KEL1115.** Kann bis 7000 Liter Wasser filtern (diese Daten können variieren; abhängig von der Wasserhärte).

Artikel-Nr.:	Preis:
XHC003	231,00 €

Zubehör für GN 2/1 Öfen

Hordengestellwagen

- › Kapazität 20 x GN 2/1
- › Gewicht 72 kg
- › Blechabstand 67 mm

B x T x H/mm:	Artikel-Nr.:	Preis:
776 x 851 x 1741	XEVTL-2021	1.495,00 €

Kapazität und Blechabstand können gegen Mehrpreis angepasst werden.
Mindestauftragsgröße: 2 Hordengestellwagen

passend für:	Artikel-Nr.:	Preis:
XEVTL-2021	XEVTL-2021-Sonderbau	1.584,00 €

Hordengestellwagen für Teller

- › Kapazität 102 Teller
- › Gewicht 65 kg
- › Teller: min. ø 170 mm
- › Teller: max. ø 310 mm

B x T x H/mm:	Artikel-Nr.:	Preis:
776 x 851 x 1709	XEVTL-102P	1.899,00 €

Thermoabdeckung

passend für:	Artikel-Nr.:	Preis:
XEVTL-2021, XEVTL-102P	XUC031	859,00 €

Wagen-Einfahrrampe

Ermöglicht den Ausgleich von schiefen oder unebenen Küchenböden, um den Hordengestellwagen korrekt und sicher abzustellen.

Artikel-Nr.:	Preis:
XUC164	490,00 €

System zur Sammlung von Kochfett und -flüssigkeit

Antihafbeschichteter Fett- und Flüssigkeitsbehälter aus Edelstahl, Höhe 20 mm mit spezieller Kantung und einem Mittelloch, damit das Fett und die Flüssigkeiten der Speisen in den zentralen Abflussablauf des Garraums geleitet werden, um dadurch die Verschmutzung des Gerätes zu reduzieren.

H/mm:	Artikel-Nr.:	Preis:
20	XUC048	98,00 €

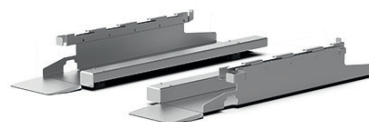

Zubehör für GN 1/1 Öfen

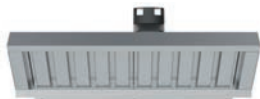

Dunstabzugshaube mit integriertem Dampfkondensator

- › nur für Elektrogeräte
- › Abluftausgang ø 121 mm
- › min. Luftleistung 310 m³/h
- › max. Luftleistung 390 m³/h
- › 3/4" Wasseranschluss

B x T x H/mm:	Anschlusswert:	Artikel-Nr.:	Preis:
882 x 1132 x 240	230 V / 1,00 kW	XEAHL-HCFL	1.289,00 €



Aktivkohlefilter

- › für Dunstabzugshaube mit Dampfkondensator, um starke Gerüche zu beseitigen

B x T x H/mm:	passend für:	Artikel-Nr.:	Preis:
413 x 655 x 108	XEAHL-HCFL	XUC140	338,00 €



Ersatz Aktivkohlefilter

- › Wechselkartusche für Aktivkohlefilter für Dunstabzugshaube

passend für:	Artikel-Nr.:	Preis:
XUC140	XUC141	146,00 €

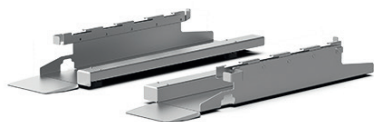

Wagen-Einfahrrampe

Ermöglicht den Ausgleich von schiefen oder unebenen Küchenböden, um den Hordengestellwagen korrekt und sicher abzustellen.

Artikel-Nr.:	Preis:
XUC163	392,00 €

Hordengestellwagen

- › Kapazität 20 x GN 1/1
- › Gewicht 28 kg
- › Blechabstand 66 mm

B x T x H/mm:	Artikel-Nr.:	Preis:
776 x 681 x 1741	XEVTL-2011	1.269,00 €

Kapazität und Blechabstand können gegen Mehrpreis angepasst werden.
Mindestauftragsgröße: 2 Hordengestellwagen

passend für:	Artikel-Nr.:	Preis:
XEVTL-2011	XEVTL-2011-Sonderbau	1.359,00 €



Hordengestellwagen für Teller

- › Kapazität 51 Teller
- › Gewicht 40 kg
- › Teller: max. ø 310 mm
- › Teller: min. ø 170 mm

B x T x H/mm:	Artikel-Nr.:	Preis:
776 x 681 x 1709	XEVTL-051P	1.499,00 €



Thermoabdeckung

passend für:	Artikel-Nr.:	Preis:
XEVTL-2011, XEVTL-051P	XUC030	579,00 €



System zur Sammlung von Kochfett und -flüssigkeit

Antihaftbeschichteter Fett- und Flüssigkeitsbehälter aus Edelstahl, Höhe 20 mm mit spezieller Kantung und einem Mittelloch, damit das Fett und die Flüssigkeiten der Speisen in den zentralen Abflussablauf des Garraums geleitet werden, um dadurch die Verschmutzung des Gerätes zu reduzieren.

H/mm:	Artikel-Nr.:	Preis:
20	XUC046	66,00 €



Kombidämpfer Gastronomie

black

Intelligente Kombidämpfer



CHEFTOP MIND.Maps COUNTERTOP PLUS

black

CHEFTOP MIND.Maps PLUS ist der intelligente Kombiofen, der grillt, frittiert, brät, bräunt, räuchert, mit Dampf kocht und vieles mehr. Automatische Garvorgänge und intelligente Funktionen für stets einwandfreie Ergebnisse.

CHEFTOP MIND.Maps PLUS COUNTERTOP Öfen, in der Version mit 3, 5, 7 und 10 Blechen GN 1/1 und 6, 10 Blechen GN 2/1, setzen Maßstäbe für jede Küche, die maximale Leistungen, intelligente Technologie und maximale Vielseitigkeit verlangt.



HAUPT EIGENSCHAFTEN

- › Heißluftdämpfer
- › elektrisch oder Gas
- › 9.5" Touch Control Bildschirm



EINSTELLUNGEN

- › Betriebstemperatur: 30°C - 260°C
- › CLIMA.Control: Befeuchtung oder Entfeuchtung Einstellstufen von 10%
- › Lüfter: 4 Lüfter-Geschwindigkeiten mit Auto-Reverse und Takt- Funktion
- › bis zu 9 Garschritte
- › Kerntemperaturfühler mit mehreren Messstellen
- › Delta T Garoption
- › MIND.Maps: neue intuitive visuelle Sprache, um perfekte Garprogramme zu erzeugen



PROGRAMME

- › 1000+ Programme
- › CHEFUNOX: automatische Garprogramme
- › MULTITIME: bis zu 10 Zeitschalter für das mehrfache Garen von verschiedenen Produkten mit gleichen Umgebungsbedingungen
- › MISE EN PLACE: zeitbestimmte Beschickung bis zu 9 verschiedener Backgute, um alle zum selben Zeitpunkt fertig gegart zu haben
- › READYCOOK: voreingestellte Backeinstellungen, um schnell zu starten
- › MIND.Maps: bis zu 48 Kunden-Programme



KOCH PERFORMANCE

- › 18 kg gedämpfte Kartoffeln in 30 Minuten
- › 70 Rippchen in 8 Minuten
- › 70 Scheiben Bacon in 8 Minuten
- › 16 Hähnchen in 35 Minuten
- › 18 kg gedämpfter Reis in 28 Minuten

Daten beziehen sich auf 7 x GN 1/1



APP & WEB SERVICES

- › Data Driven Cooking App und Webseite
- › Top Training Smartphone App
- › Combi guru Smartphone App



UNOX INTELLIGENT PERFORMANCE

- › ADAPTIVE.Cooking: automatische Zeit-, Temperatur- und Klima-Einstellung, um perfekte Voraussetzungen für jede Menge an Speisen zu erzielen
- › CLIMALUX: präzise Feuchtigkeitskontrolle
- › SMART.Preheating: automatische intelligente Garraum-Vorheizung
- › AUTO.Soft: milde Temperaturanhebung dank automatischer Verwaltung für empfindliche Produkte
- › SENSE.Klean: automatisches und intelligentes Spülsystem beruhend auf den gelaufenen Programmen



UNOX INTENSIVE COOKING

- › STEAM.Maxi: Feuchte- und Dampfproduktion
- › DRY.Maxi: Zwangsentfeuchtung
- › AIR.Maxi: mehrfache Lüfter mit Auto-Reverse und Geschwindigkeitskontrolle



DATA DRIVEN COOKING

- › Internet-Schnittstelle, um den Ofen mit UNOX und UNOX App zu verbinden
- › DDC Stats: Ofengebrauch und -verbrauch-Bericht
- › DDC App: Fern-Analyse über Ofengebrauch und -verbrauch



TECHNISCHE EIGENSCHAFTEN

- › ROTOR.Klean: automatisches Spülsystem
- › Spezial-Spülprogramm, um hinter dem Lüfterblech zu spülen
- › eingebautes Spülmittel-Fach
- › Kerntemperaturfühler: mit 4 Messstellen
- › dreifaches Garraumtür-Glas
- › USB-Schnittstelle: zum Runter- und Hochladen von HACCP-Daten
- › USB-Schnittstelle: zum Runter- und Hochladen von Garprogrammen
- › integrierter Det&Rinse Tank
- › LED Garraumbeleuchtung ist in der Garraumtür integriert
- › Edelstahl DIN 1.4301 Einschübe mit Anti-Kipp-System
- › Edelstahl DIN 1.4301 Garraum

Kombidämpfer Gastronomie

black

GN 2/1 Öfen



CHEFTOP MIND.Maps PLUS, 10 x GN 2/1 ⚡

- › Gewicht 170 kg
- › Blechabstand 77 mm
- › 3/4" Wasseranschluss

Türanschlag links

B x T x H/mm:	Anschlusswert:	Artikel-Nr.:	Preis:
860 x 1145 x 1162	400 V / 30,80 kW	XEVC-1021-EPRM	11.385,00 €

Türanschlag rechts

B x T x H/mm:	Anschlusswert:	Artikel-Nr.:	Preis:
860 x 1145 x 1162	400 V / 30,80 kW	XEVC-1021-EPLM	11.599,00 €

Erhöhung der maximalen Betriebstemperatur auf 300°C

B x T x H/mm:	Anschlusswert:	Artikel-Nr.:	Preis:
860 x 1145 x 1162	400 V / 30,80 kW	XEVC-1021-EPRM-HT	12.299,00 €
860 x 1145 x 1162	400 V / 30,80 kW	XEVC-1021-EPLM-HT	12.599,00 €

CHEFTOP MIND.Maps PLUS, 10 x GN 2/1 🔥

- › Gewicht 190 kg
- › Blechabstand 77 mm
- › 3/4" Wasseranschluss

Türanschlag links

B x T x H/mm:	Anschlusswert:	Artikel-Nr.:	Preis:
860 x 1145 x 1162	Elektro 230 V / 1,00 kW Gas 35,00 kW	XEVC-1021-GPRM	12.460,00 €

Türanschlag rechts

B x T x H/mm:	Anschlusswert:	Artikel-Nr.:	Preis:
860 x 1145 x 1162	Elektro 230 V / 1,00 kW Gas 35,00 kW	XEVC-1021-GPLM	12.699,00 €

Erhöhung der maximalen Betriebstemperatur auf 300°C

B x T x H/mm:	Anschlusswert:	Artikel-Nr.:	Preis:
860 x 1145 x 1162	Elektro 230 V / 1,00 kW Gas 35,00 kW	XEVC-1021-GPRM-HT	13.399,00 €
860 x 1145 x 1162	Elektro 230 V / 1,00 kW Gas 35,00 kW	XEVC-1021-GPLM-HT	13.688,00 €

⚡ Elektro-Ofen 🔥 Gas-Ofen

Hordengestellwagen inklusive. Kapazität und Blechabstand können gegen Mehrpreis angepasst werden.
Mindestauftragsgröße: 2 Hordengestellwagen.

CHEFTOP MIND.Maps COUNTERTOP PLUS

black

CHEFTOP MIND.Maps PLUS, 6 x GN 2/1 ⚡

- › Gewicht 160 kg
- › Blechabstand 77 mm
- › 3/4" Wasseranschluss

Türanschlag links

B x T x H/mm:	Anschlusswert:	Artikel-Nr.:	Preis:
860 x 1145 x 842	400 V / 20,50 kW	XEVC-0621-EPRM	8.299,00 €

Türanschlag rechts

B x T x H/mm:	Anschlusswert:	Artikel-Nr.:	Preis:
860 x 1145 x 842	400 V / 20,50 kW	XEVC-0621-EPLM	8.499,00 €

Erhöhung der maximalen Betriebstemperatur auf 300°C

B x T x H/mm:	Anschlusswert:	Artikel-Nr.:	Preis:
860 x 1145 x 842	400 V / 20,50 kW	XEVC-0621-EPRM-HT	9.199,00 €
860 x 1145 x 842	400 V / 20,50 kW	XEVC-0621-EPLM-HT	9.499,00 €



CHEFTOP MIND.Maps PLUS, 6 x GN 2/1 🔥

- › Gewicht 180 kg
- › Blechabstand 77 mm
- › 3/4" Wasseranschluss

Türanschlag links

B x T x H/mm:	Anschlusswert:	Artikel-Nr.:	Preis:
860 x 1145 x 842	Elektro 230 V / 1,00 kW Gas 25,00 kW	XEVC-0621-GPRM	9.199,00 €

Türanschlag rechts

B x T x H/mm:	Anschlusswert:	Artikel-Nr.:	Preis:
860 x 1145 x 842	Elektro 230 V / 1,00 kW Gas 25,00 kW	XEVC-0621-GPLM	9.499,00 €

Erhöhung der maximalen Betriebstemperatur auf 300°C

B x T x H/mm:	Anschlusswert:	Artikel-Nr.:	Preis:
860 x 1145 x 842	Elektro 230 V / 1,00 kW Gas 25,00 kW	XEVC-0621-GPRM-HT	9.999,00 €
860 x 1145 x 842	Elektro 230 V / 1,00 kW Gas 25,00 kW	XEVC-0621-GPLM-HT	10.399,00 €

⚡ Elektro-Ofen 🔥 Gas-Ofen

Hordengestellwagen inklusive. Kapazität und Blechabstand können gegen Mehrpreis angepasst werden.
Mindestauftragsgröße: 2 Hordengestellwagen.

SNACKGERÄTE

ISS

GN 1/1 Öfen

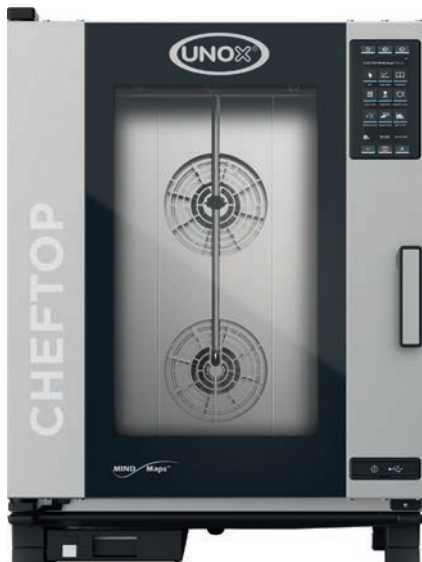

CHEFTOP MIND.Maps PLUS, 10 x GN 1/1 ⚡

- › Gewicht 95 kg
- › Blechabstand 67 mm
- › 3/4" Wasseranschluss

Türanschlag links

B x T x H/mm:	Anschlusswert:	Artikel-Nr.:	Preis:
750 x 783 x 1010	400 V / 18,50 kW	XEVC-1011-EPRM	7.299,00 €

Türanschlag rechts

B x T x H/mm:	Anschlusswert:	Artikel-Nr.:	Preis:
750 x 783 x 1010	400 V / 18,50 kW	XEVC-1011-EPLM	7.599,00 €

Erhöhung der maximalen Betriebstemperatur auf 300°C

B x T x H/mm:	Anschlusswert:	Artikel-Nr.:	Preis:
750 x 783 x 1010	400 V / 18,50 kW	XEVC-1011-EPRM-HT	8.299,00 €
750 x 783 x 1010	400 V / 18,50 kW	XEVC-1011-EPLM-HT	8.599,00 €

CHEFTOP MIND.Maps PLUS, 10 GN x 1/1 🔥

- › Gewicht 110 kg
- › Blechabstand 67 mm
- › 3/4" Wasseranschluss

Türanschlag links

B x T x H/mm:	Anschlusswert:	Artikel-Nr.:	Preis:
750 x 783 x 1010	Elektro 230 V / 1,00 kW Gas 22,00 kW	XEVC-1011-GPRM	7.999,00 €

Türanschlag rechts

B x T x H/mm:	Anschlusswert:	Artikel-Nr.:	Preis:
750 x 783 x 1010	Elektro 230 V / 1,00 kW Gas 22,00 kW	XEVC-1011-GPLM	8.299,00 €

Erhöhung der maximalen Betriebstemperatur auf 300°C

B x T x H/mm:	Anschlusswert:	Artikel-Nr.:	Preis:
750 x 783 x 1010	Elektro 230 V / 1,00 kW Gas 22,00 kW	XEVC-1011-GPRM-HT	8.999,00 €
750 x 783 x 1010	Elektro 230 V / 1,00 kW Gas 22,00 kW	XEVC-1011-GPLM-HT	9.299,00 €

⚡ Elektro-Ofen 🔥 Gas-Ofen

*Hordengestellwagen inklusive. Kapazität und Blechabstand können gegen Mehrpreis angepasst werden.
Mindestauftragsgröße: 2 Hordengestellwagen.*

CHEFTOP MIND.Maps COUNTERTOP PLUS

black

CHEFTOP MIND.Maps PLUS, 7 x GN 1/1 ⚡

- › Gewicht 85 kg
- › Blechabstand 67 mm
- › 3/4" Wasseranschluss

Türanschlag links

B x T x H/mm:	Anschlusswert:	Artikel-Nr.:	Preis:
750 x 783 x 843	400 V / 11,70 kW	XEVC-0711-EPRM	5.549,00 €

Türanschlag rechts

B x T x H/mm:	Anschlusswert:	Artikel-Nr.:	Preis:
750 x 783 x 843	400 V / 11,70 kW	XEVC-0711-EPLM	5.799,00 €

Erhöhung der maximalen Betriebstemperatur auf 300°C

B x T x H/mm:	Anschlusswert:	Artikel-Nr.:	Preis:
750 x 783 x 843	400 V / 11,70 kW	XEVC-0711-EPRM-HT	6.499,00 €
750 x 783 x 843	400 V / 11,70 kW	XEVC-0711-EPLM-HT	6.699,00 €



CHEFTOP MIND.Maps PLUS, 7 x GN 1/1 🔥

- › Gewicht 100 kg
- › Blechabstand 67 mm
- › 3/4" Wasseranschluss

Türanschlag links

B x T x H/mm:	Anschlusswert:	Artikel-Nr.:	Preis:
750 x 783 x 843	Elektro 230 V / 1,00 kW Gas 19,00 kW	XEVC-0711-GPRM	5.999,00 €

Türanschlag rechts

B x T x H/mm:	Anschlusswert:	Artikel-Nr.:	Preis:
750 x 783 x 843	Elektro 230 V / 1,00 kW Gas 19,00 kW	XEVC-0711-GPLM	6.299,00 €

Erhöhung der maximalen Betriebstemperatur auf 300°C

B x T x H/mm:	Anschlusswert:	Artikel-Nr.:	Preis:
750 x 783 x 843	Elektro 230 V / 1,00 kW Gas 19,00 kW	XEVC-0711-GPRM-HT	6.899,00 €
750 x 783 x 843	Elektro 230 V / 1,00 kW Gas 19,00 kW	XEVC-0711-GPLM-HT	7.199,00 €

⚡ Elektro-Ofen 🔥 Gas-Ofen

Hordengestellwagen inklusive. Kapazität und Blechabstand können gegen Mehrpreis angepasst werden.
Mindestauftragsgröße: 2 Hordengestellwagen.

Kombidämpfer Gastronomie

black



CHEFTOP MIND.Maps PLUS, 5 x GN 1/1 ⚡

- › Gewicht 70 kg
- › Blechabstand 67 mm
- › 3/4" Wasseranschluss

Türanschlag links

B x T x H/mm:	Anschlusswert:	Artikel-Nr.:	Preis:
750 x 783 x 675	400 V / 9,30 kW	XEVC-0511-EPRM	3.899,00 €

Türanschlag rechts

B x T x H/mm:	Anschlusswert:	Artikel-Nr.:	Preis:
750 x 783 x 675	400 V / 9,30 kW	XEVC-0511-EPLM	4.190,00 €

Erhöhung der maximalen Betriebstemperatur auf 300°C

B x T x H/mm:	Anschlusswert:	Artikel-Nr.:	Preis:
750 x 783 x 675	400 V / 9,30 kW	XEVC-0511-EPRM-HT	4.840,00 €
750 x 783 x 675	400 V / 9,30 kW	XEVC-0511-EPLM-HT	4.999,00 €

CHEFTOP MIND.Maps PLUS, 5 x GN 1/1 🔥

- › Gewicht 85 kg
- › Blechabstand 67 mm
- › 3/4" Wasseranschluss

Türanschlag links

B x T x H/mm:	Anschlusswert:	Artikel-Nr.:	Preis:
750 x 783 x 675	Elektro 230 V / 0,60 kW Gas 15,00 kW	XEVC-0511-GPRM	4.673,00 €

Türanschlag rechts

B x T x H/mm:	Anschlusswert:	Artikel-Nr.:	Preis:
750 x 783 x 675	Elektro 230 V / 0,60 kW Gas 15,00 kW	XEVC-0511-GPLM	4.899,00 €

Erhöhung der maximalen Betriebstemperatur auf 300°C

B x T x H/mm:	Anschlusswert:	Artikel-Nr.:	Preis:
750 x 783 x 675	Elektro 230 V / 0,60 kW Gas 15,00 kW	XEVC-0511-GPRM-HT	5.899,00 €
750 x 783 x 675	Elektro 230 V / 0,60 kW Gas 15,00 kW	XEVC-0511-GPLM-HT	6.862,00 €

⚡ Elektro-Ofen 🔥 Gas-Ofen

Hordengestellwagen inklusive. Kapazität und Blechabstand können gegen Mehrpreis angepasst werden.
Mindestauftragsgröße: 2 Hordengestellwagen.

CHEFTOP MIND.Maps COUNTERTOP PLUS

black

CHEFTOP MIND.Maps PLUS, 3 x GN 1/1 ⚡

- › Gewicht 50 kg
- › Blechabstand 67 mm
- › 3/4" Wasseranschluss

Türanschlag links

B x T x H/mm:	Anschlusswert:	Artikel-Nr.:	Preis:
750 x 783 x 538	400 V / 5,00 kW	XEVC-0311-EPRM	3.199,00 €

Türanschlag rechts

B x T x H/mm:	Anschlusswert:	Artikel-Nr.:	Preis:
750 x 783 x 538	400 V / 5,00 kW	XEVC-0311-EPLM	3.471,00 €



⚡ Elektro-Ofen 🔥 Gas-Ofen

Hordengestellwagen inklusive. Kapazität und Blechabstand können gegen Mehrpreis angepasst werden.
Mindestauftragsgröße: 2 Hordengestellwagen.

SNACKGERÄTE

159

Zubehör für alle Öfen



Aufsatz für Kamin-Außenanschluss für Gasöfen

- › Abluftkamin ø 150 mm
- › Gewicht 3,5 kg

B x T x H/mm:	Artikel-Nr.:	Preis:
478 x 254 x 150	XUC070	98,00 €



Erstinstallations-Set für einen Einzelofen

Das Set enthält den Wasserablaufschlauch, einen Siphon und alle Verbindungen für den Wasserablauf, die für die korrekte Installation des Ofens notwendig sind. Außerdem eine Flasche Reiniger DET&Rinse PLUS à 1 Liter. Dieser enthält das chemische Reinigungsmittel UN 1814, 8, II - ADR in begrenzter Menge.

Empfohlen:	Artikel-Nr.:	Preis:
Der Kauf des Zubehörs ist für die korrekte Installation des einzelnen Ofens notwendig.	XUC001-DR	147,00 €



Zweistufiges Türöffnungs-Kit

Artikel-Nr.:	Preis:
XUC002	21,40 €



UNOX.Link

- › mit externem Sous-Vide Kerntemperaturfühler

B x T x H/mm:	Artikel-Nr.:	Preis:
	XEC004	294,00 €



Schlauchbrause Garnitur

Artikel-Nr.:	Preis:
XHC001	112,00 €



Hyper.Smoker

Erweitern Sie Ihre Speisekarte mit Gerichten mit dem unverwechselbaren Aroma von geräucherten Lebensmitteln. Hyper.Smoker ist ein spezieller Einsatz für CHEFTOP MIND. Maps, der das Räuchern im Garraum ganz einfach macht. Er funktioniert mit allen häufig verwendeten Materialien, die für das Räuchern von Lebensmitteln eingesetzt werden, wie z. B. Holzspänen und Pellets. Der Hyper.Smoker Einsatz ist mit Elektroöfen ab Produktionsdatum 15/06/2016 und mit Gasöfen ab Produktionsdatum 05/08/2016 kompatibel. Die Kompatibilität der vorher hergestellten Modelle muss im Voraus geprüft werden.

Artikel-Nr.:	Preis:
XUC090	151,00 €

Zubehör für GN 2/1 Öfen

Dunstabzugshaube mit integriertem Dampfkondensator

- › nur für Elektrogeräte
- › Abluftausgang ø 121 mm
- › min. Luftleistung 310 m³/h
- › max. Luftleistung 390 m³/h
- › 3/4" Wasseranschluss

B x T x H/mm:	Anschlusswert:	Artikel-Nr.:	Preis:
868 x 1323 x 240	230 V / 0,10 kW	XEVHC-HC21	1.495,00 €



Dunstabzugshaube mit Aktivkohlefilter

- › Abluftausgang ø 121 mm
- › min. Luftleistung 310 m³/h
- › max. Luftleistung 390 m³/h
- › 3/4" Wasseranschluss

B x T x H/mm:	Anschlusswert:	Artikel-Nr.:	Preis:
868 x 1323 x 366	230 V / 0,10 kW	XEVHC-CF21	1.833,00 €



Aktivkohlefilter

- › für Dunstabzugshaube mit Dampfkondensator, um starke Gerüche zu beseitigen

B x T x H/mm:	passend für:	Artikel-Nr.:	Preis:
413 x 655 x 108	XEVHC-HC21	XUC140	338,00 €



Ersatz-Aktivkohlefilter

- › Wechselkartusche für Aktivkohlefilter für Dunstabzugshaube

passend für:	Artikel-Nr.:	Preis:
XUC140	XUC141	146,00 €



Montageset Elektroöfen

Das Set enthält den Wasserablaufschlauch, einen Siphon und alle Verbindungen für die Installation und die Montage von zwei Öfen übereinander. Außerdem zwei Flaschen Reiniger DET&Rinse PLUS à 1 Liter. Dieser enthält das chemische Reinigungsmittel UN 1814, 8, II - ADR in begrenzter Menge.

Artikel-Nr.:	Preis:
XEAQC-00E2-E-DR	303,00 €



Montageset Gasöfen

Das Set enthält den Wasserablaufschlauch, einen Siphon und alle Verbindungen für die Installation und die Montage von zwei Öfen übereinander.
Nur für Duo-Station: XEVC-0621-GP* (unten) + XEVC-0621-GP* (oben).

Artikel-Nr.:	Preis:
XEAQC-00E2-G	303,00 €





SMART.Drain

› spezielles Zwei-Wege-Ventil, welches das Fett und andere Flüssigkeiten des Garprozesses sammelt und in den Tank leitet

passend für:	Artikel-Nr.:	Preis:
XWVEC-0821, XWVRC-0721-H	XUC020	427,00 €



Geschlossener Unterbau

› Kapazität 8 x GN 2/1
› Gewicht 30 kg
› Blechabstand 57 mm

B x T x H/mm:	Artikel-Nr.:	Preis:
860 x 1079 x 717	XWVEC-0821	979,00 €



Untergestell hoch mit Einhängegestell

› Kapazität 7 x GN 2/1
› Gewicht 38 kg
› Blechabstand 60 mm

B x T x H/mm:	Artikel-Nr.:	Preis:
842 x 891 x 752	XWVRC-0721-H	676,00 €



Einhängegestell für Untergestell

› Kapazität 7 x GN 2/1
› Gewicht 4 kg
› Blechabstand 60 mm

passend für:	Artikel-Nr.:	Preis:
XWVRC-0721-H	XWVLC-0721-H	142,00 €



Untergestell niedrig

B x T x H/mm:	Artikel-Nr.:	Preis:
842 x 891 x 305	XWVRC-0021-L	338,00 €



Untergestell niedrig

› vorgeschrieben für ein Gerät auf dem Fußboden

B x T x H/mm:	Artikel-Nr.:	Preis:
842 x 891 x 113	XWVRC-0021-F	294,00 €



Satz Rollen

› Set bestehend aus 4 Rollen, davon 2 Rollen feststellbar

H/mm:	passend für:	Artikel-Nr.:	Preis:
110	XWVEC-0821, XWVRC-0721-H, XWVRC-0021-*	XUC012	182,00 €

CHEFTOP MIND.maps COUNTERTOP PLUS

black

Hordengestell

- › Kapazität 10 x GN 2/1
- › Gewicht 9,5 kg
- › Blechabstand 78 mm

B x T x H/mm:	passend für:	Artikel-Nr.:	Preis:
622 x 674 x 865	XEVC-1021-*	XWVBC-1021	765,00 €



Hordengestell

- › Kapazität 6 x GN 2/1
- › Gewicht 7,5 kg
- › Blechabstand 78 mm

B x T x H/mm:	passend für:	Artikel-Nr.:	Preis:
622 x 674 x 545	XEVC-0621-*	XWVBC-0621	650,00 €



Hordengestell-Transportwagen

- › passend nur für Untergestell und Unterbau ohne Rollen
- › Gewicht 32 kg

B x T x H/mm:	passend für:	Artikel-Nr.:	Preis:
647 x 855 x 923	XWVBC-1021, XWVBC-0621	XWVYC-0021	890,00 €



Verbindungsset für Untergestell

- › Set, um Hordengestellwagen mit XWVRC-0721-H zu verbinden

erforderlich mit dem Kauf von:	Artikel-Nr.:	Preis:
XWVYC-0021	XWVYC-CR21	214,00 €

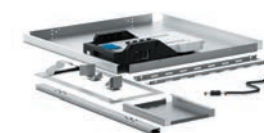

Verbindungsset für geschlossenen Unterbau

- › Set, um Hordengestellwagen mit XWVEC-0821 zu verbinden

erforderlich mit dem Kauf von:	Artikel-Nr.:	Preis:
XWVYC-0021	XWVYC-CK21	96,00 €



System zur Sammlung von Kochfett und -flüssigkeit

Antihafbeschichteter Fett- und Flüssigkeitsbehälter aus Edelstahl, Höhe 20 mm mit spezieller Kantung und einem Mittelloch, damit das Fett und die Flüssigkeiten der Speisen in den zentralen Abflussablauf des Garraums geleitet werden, um dadurch die Verschmutzung des Gerätes zu reduzieren.

H/mm:	Artikel-Nr.:	Preis:
20	XUC048	98,00 €



Zubehör für GN 1/1 Öfen



SlowTop Warmhalteschrank, 7 x GN 1/1

- › Steuerung nur über die MASTER.Touch
- › max. Temperatur 180°C
- › Gewicht 63 kg
- › Blechabstand 70 mm
- › 3/4" Wasseranschluss

B x T x H/m:m:	Anschlusswert:	Artikel-Nr.:	Preis:
750 x 792 x 961	230 V / 3,20 kW	XEVSC-0711-CR	2.499,00 €

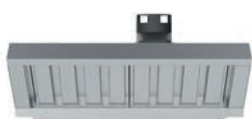

Dunstabzugshaube mit integriertem Dampfkondensator

- › nur für Elektrogeräte
- › Abluftausgang ø 121 mm
- › min. Luftleistung 310 m³/h
- › max. Luftleistung 390 m³/h
- › 3/4" Wasseranschluss

B x T x H/m:m:	Anschlusswert:	Artikel-Nr.:	Preis:
750 x 956 x 240	230 V / 0,10 kW	XEVHC-HC11	1.237,00 €

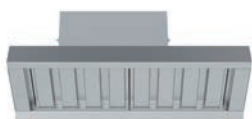

Dunstabzugshaube mit Aktivkohlefilter

- › nur für Elektrogeräte
- › Abluftausgang ø 121 mm
- › min. Luftleistung 310 m³/h
- › max. Luftleistung 390 m³/h
- › 3/4" Wasseranschluss

B x T x H/m:m:	Anschlusswert:	Artikel-Nr.:	Preis:
750 x 956 x 366	230 V / 0,10 kW	XEVHC-CF11	1.575,00 €



Aktivkohlefilter

- › für Dunstabzugshaube mit Dampfkondensator, um starke Gerüche zu beseitigen

B x T x H/mm:	passend für:	Artikel-Nr.:	Preis:
413 x 655 x 108	XEVHC-HC21	XUC140	338,00 €



Ersatz-Aktivkohlefilter

- › Wechselkartusche für Aktivkohlefilter für Dunstabzugshaube

passend für:	Artikel-Nr.:	Preis:
XUC140	XUC141	146,00 €



Montageset Elektroöfen

Das Set enthält den Wasserablaufschlauch, einen Siphon und alle Verbindungen für die Installation und die Montage von zwei Öfen übereinander. Außerdem zwei Flaschen Reiniger DET&Rinse PLUS à 1 Liter. Dieser enthält das chemische Reinigungsmittel UN 1814, 8, II - ADR in begrenzter Menge.

Artikel-Nr.:	Preis:
XEVQC-0011-E-DR	299,00 €

CHEFTOP MIND.maps COUNTERTOP PLUS

black

Montageset Gasöfen

Das Set enthält den Wasserablaufschlauch, einen Siphon und alle Verbindungen für die Installation und die Montage von zwei Öfen übereinander.

Nur für Duo-Station mit Gasgeräten (unten) + XEVC-0511-* (oben).

Artikel-Nr.:	Preis:
XEVQC-0011-G	299,00 €



Montageset Gasöfen

Das Set enthält den Wasserablaufschlauch, einen Siphon und alle Verbindungen für die Installation und die Montage von zwei Öfen übereinander.

Nur für Duo-Station mit Gasgeräten (unten) + XEVC-0711-* (oben).

Artikel-Nr.:	Preis:
XEVQC-0711-G	299,00 €



SMART.Drain

› spezielles Zwei-Wege-Ventil, welches das Fett und andere Flüssigkeiten des Garprozesses sammelt und in den Tank leitet

passend für:	Artikel-Nr.:	Preis:
XWVEC-0811, XWVRC-0711-H	XUC020	427,00 €



SMART.Drain Untergestell niedrig

› Set für Unterbau und Untergestell hoch

passend für:	Artikel-Nr.:	Preis:
XUC020, XWVYC-0011-L-PO	XWVRC-0011-L-PO	288,00 €



SMART.Drain trolley

› ermöglicht Kochfette auf gestapelten Öfen zu sammeln

passend für:	Artikel-Nr.:	Preis:
XUC020, XWVRC-0011-L-PO	XWVYC-0011-L-PO	472,00 €



Geschlossener Unterbau

- › Kapazität 8 x GN 1/1
- › Gewicht 18 kg
- › Blechabstand 57 mm

B x T x H/mm:	Artikel-Nr.:	Preis:
750 x 656 x 676	XWVEC-0811	765,00 €



Untergestell extra hoch mit Einhängestell

- › Kapazität 7 x GN 1/1
- › Gewicht 23 kg
- › Blechabstand 60 mm

B x T x H/mm:	passend für:	Artikel-Nr.:	Preis:
732 x 641 x 888	XEVC-0511-*	XWVRC-0711-UH	530,00 €



SNACKGERÄTE

Kombidämpfer Gastronomie

black



Untergestell hoch mit Einhängegestell

- › Kapazität 7 x GN 1/1
- › Gewicht 22 kg
- › Blechabstand 60 mm

B x T x H/mm:	Artikel-Nr.:	Preis:
732 x 546 x 752	XWVRC-0711-H	486,00 €



Einhängegestell für Untergestell

- › Kapazität 7 x GN 1/1
- › Gewicht 2 kg
- › Blechabstand 60 mm

passend für:	Artikel-Nr.:	Preis:
XWVRC-0711-UH, XWVRC-0711-H	XWVLC-0711-H	94,00 €



Untergestell mittelhoch

- › Gewicht 9 kg

B x T x H/mm:	Artikel-Nr.:	Preis:
732 x 546 x 462	XWVRC-0011-M	299,00 €



Untergestell niedrig

- › Gewicht 5 kg

B x T x H/mm:	Artikel-Nr.:	Preis:
732 x 546 x 462	XWVRC-0011-L	276,00 €



Untergestell niedrig

- › vorgeschrieben für ein Gerät auf dem Fußboden

B x T x H/mm:	Artikel-Nr.:	Preis:
732 x 546 x 113	XWVRC-0011-F	231,00 €



Satz Rollen

- › Set besteht aus 4 Rollen, davon 2 Rollen feststellbar

H/mm:	passend für:	Artikel-Nr.:	Preis:
110	XWVEC-0811, XWVRC-0711-*, XWVRC-0011-*	XUC012	182,00 €



Hordengestell

- › Kapazität 9 x GN 1/1
- › Gewicht 6 kg
- › Blechabstand 67 mm

B x T x H/mm:	passend für:	Artikel-Nr.:	Preis:
568 x 361 x 713	XEVC-1011-*	XWVBC-0911	641,00 €

Hordengestell

- › Kapazität 9 x GN 1/1
- › Gewicht 5 kg
- › Blechabstand 67 mm

B x T x H/mm:	passend für:	Artikel-Nr.:	Preis:
568 x 361 x 546	XEVC-0711-*	XWVBC-0611	599,00 €



Hordengestell-Transportwagen

- › passend für Untergestell und Unterbau ohne Rollen
- › Gewicht 27 kg

B x T x H/mm:	passend für:	Artikel-Nr.:	Preis:
605 x 700 x 923	XWVBC-0911, XWVBC-0611	XWVYC-0011	739,00 €



Verbindungsset für Untergestell

- › Set, um Hordengestellwagen mit XWVRC-0711-H zu verbinden

passend für:	Artikel-Nr.:	Preis:
XWVYC-0011	XWVYC-CR11	169,00 €

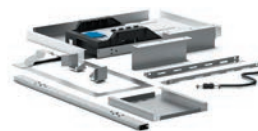

Verbindungsset für geschlossenen Unterbau

- › Set, um Hordengestellwagen mit XWVEC-0811 zu verbinden

passend für:	Artikel-Nr.:	Preis:
XWVYC-0011	XWVYC-CK11	96,00 €



Wärmeschutz-Kit

- › zwingend notwendig, wenn der Ofen in der Nähe von Wärmequellen, wie Fritteusen oder Grills, installiert ist
- › passend für beide Seiten der Geräte
- › bestehend aus 2 Blechen
- › Gewicht 1 kg

B x T x H/mm:	Artikel-Nr.:	Preis:
15 x 624 x 99	XUC040	89,00 €



System zur Sammlung von Kochfett und -flüssigkeit

Antihafbeschichteter Fett- und Flüssigkeitsbehälter aus Edelstahl, Höhe 20 mm mit spezieller Kantung und einem Mittelloch, damit das Fett und die Flüssigkeiten der Speisen in den zentralen Abflussablauf des Garraums geleitet werden, um dadurch die Verschmutzung des Gerätes zu reduzieren.

H/mm:	Artikel-Nr.:	Preis:
20	XUC046	66,00 €



Kombidämpfer Gastronomie

black

7 + 7 x GN 1/1 Öfen + Untergestell



elektrische Version	Artikel-Nr.:	Preis:
Dunstabzugshaube	XEVHC-HC11	1.237,00 €
Ofen	XEVC-0711-EPRM	5.549,00 €
Montageset	XEVQC-0011-E-DR	299,00 €
Ofen	XEVC-0711-EPRM	5.549,00 €
Untergestell niedrig	XWVRC-0011-F	231,00 €

7 + 5 x GN 1/1 Öfen + Untergestell



elektrische Version	Artikel-Nr.:	Preis:
Dunstabzugshaube	XEVHC-CF11	1.575,00 €
Ofen	XEVC-0511-EPRM	3.899,00 €
Montageset	XEVQC-0011-E-DR	299,00 €
Ofen	XEVC-0711-EPRM	5.549,00 €
Untergestell niedrig	XWVRC-0011-L	276,00 €

CHEFTOP MIND.maps COUNTERTOP PLUS

black

5 + 5 x GN 1/1 Öfen + Untergestell

elektrische Version	Artikel-Nr.:	Preis:
Dunstabzugshaube	XEVHC-CF11	1.575,00 €
Ofen	XEVC-0511-EPRM	3.899,00 €
Montageset	XEVQC-0011-E-DR	299,00 €
Ofen	XEVC-0511-EPRM	3.899,00 €
Untergestell mittelhoch	XWVRC-0011-M	299,00 €



2037 mm

1727 mm

750 mm

5 + 3 x GN 1/1 Öfen + Untergestell

elektrische Version	Artikel-Nr.:	Preis:
Dunstabzugshaube	XEVHC-HC11	1.237,00 €
Ofen	XEVC-0311-EPRM	3.199,00 €
Montageset	XEVQC-0011-E-DR	299,00 €
Ofen	XEVC-0511-EPRM	3.899,00 €
Untergestell mittelhoch	XWVRC-0011-M	299,00 €



1900 mm

1590 mm

750 mm

Kombidämpfer Gastronomie

black

Intelligente Kombidämpfer



CHEFTOP MIND.Maps COMPACT PLUS

black

CHEFTOP MIND.Maps PLUS ist der intelligente Kombiofen, der grillt, frittiert, brät, bräunt, räuchert, mit Dampf kocht und vieles mehr. Automatische Garvorgänge und intelligente Funktionen für stets einwandfreie Ergebnisse.

CHEFTOP MIND.Maps PLUS COMPACT Öfen, in der Version mit 5 und 10 Blechen GN 1/1 und GN 2/1, sind die Lösung für jede Küche, in der der Raum begrenzt ist, die Ambitionen jedoch großartig bleiben.



HAUPT EIGENSCHAFTEN

- › Heißluftdämpfer
- › elektrisch oder Gas
- › 9.5" Touch Control Bildschirm



EINSTELLUNGEN

- › Betriebstemperatur: 30°C - 260°C
- › CLIMA.Control: Befeuchtung oder Entfeuchtung Einstellstufen von 10%
- › Lüfter: 4 Lüfter-Geschwindigkeiten mit Auto-Reverse und Takt- Funktion
- › bis zu 9 Garschritte
- › Kerntemperaturfühler mit mehreren Messstellen
- › Delta T Garoption
- › MIND.Maps: neue intuitive visuelle Sprache, um perfekte Garprogramme zu erzeugen



PROGRAMME

- › 1000+ Programme
- › CHEFUNOX: automatische Garprogramme
- › MULTITIME: bis zu 10 Zeitschalter für das mehrfache Garen von verschiedenen Produkten mit gleichen Umgebungsbedingungen
- › MISE EN PLACE: zeitbestimmte Beschickung bis zu 9 verschiedener Backgute, um alle zum selben Zeitpunkt fertig gegart zu haben
- › READYCOOK: voreingestellte Backeinstellungen, um schnell zu starten
- › MIND.Maps: bis zu 48 Kunden-Programme



KOCH PERFORMANCE

- › 14 kg gedämpfte Kartoffeln in 27 Minuten
- › 50 Rippchen in 8 Minuten
- › 50 Baconscheiben in 7 Minuten
- › 8 Hähnchen in 35 Minuten
- › 13 kg gedämpfter Reis in 28 Minuten

Daten beziehen sich auf 5 x GN 1/1



APP & WEB SERVICES

- › Data Driven Cooking App und Webseite
- › Top Training Smartphone App
- › Combi guru Smartphone App



UNOX INTELLIGENT PERFORMANCE

- › ADAPTIVE.Cooking: automatische Zeit-, Temperatur- und Klima-Einstellung, um perfekte Voraussetzungen für jede Menge an Speisen zu erzielen
- › CLIMALUX: präzise Feuchtigkeitskontrolle
- › SMART.Preheating: automatische intelligente Garraum-Vorheizung
- › AUTO.Soft: milde Temperaturanhebung dank automatischer Verwaltung für empfindliche Produkte
- › SENSE.Klean: automatisches und intelligentes Spülsystem beruhend auf den gelaufenen Programmen



UNOX INTENSIVE COOKING

- › STEAM.Maxi: Feuchte- und Dampfproduktion
- › DRY.Maxi: Zwangsentfeuchtung
- › AIR.Maxi: mehrfache Lüfter mit Auto-Reverse und Geschwindigkeitskontrolle



DATA DRIVEN COOKING

- › Internet-Schnittstelle, um den Ofen mit UNOX und UNOX App zu verbinden
- › DDC Stats: Ofengebrauch und -verbrauch-Bericht
- › DDC App: Fern-Analyse über Ofengebrauch und -verbrauch



TECHNISCHE EIGENSCHAFTEN

- › ROTOR.Klean: automatisches Spülsystem
- › Spezial-Spülprogramm, um hinter dem Lüfterblech zu spülen
- › eingebautes Spülmittel-Fach
- › Kerntemperaturfühler: mit 4 Messstellen
- › dreifaches Garraumtür-Glas
- › USB-Schnittstelle: zum Runter- und Hochladen von HACCP-Daten
- › USB-Schnittstelle: zum Runter- und Hochladen von Garprogrammen
- › integrierter Det&Rinse Tank
- › LED Garraumbeleuchtung ist in der Garraumtür integriert
- › Edelstahl DIN 1.4301 Einschübe mit Anti-Kipp-System
- › Edelstahl DIN 1.4301 Garraum

Kombidämpfer Gastronomie

black

GN 1/1 Öfen



CHEFTOP MIND.Maps PLUS, 10 x GN 1/1 ⚡

- › Gewicht 90 kg
- › Blechabstand 67 mm
- › 3/4" Wasseranschluss

Türanschlag links

B x T x H/mm:	Anschlusswert:	Artikel-Nr.:	Preis:
535 x 872 x 984	400 V / 18,50 kW	XECC-1013-EPRM	7.966,00 €

Türanschlag rechts

B x T x H/mm:	Anschlusswert:	Artikel-Nr.:	Preis:
535 x 872 x 984	400 V / 18,50 kW	XECC-1013-EPLM	7.999,00 €



CHEFTOP MIND.Maps PLUS, 5 x GN 1/1 ⚡

- › Gewicht 65 kg
- › Blechabstand 67 mm
- › 3/4" Wasseranschluss

Türanschlag links

B x T x H/mm:	Anschlusswert:	Artikel-Nr.:	Preis:
535 x 872 x 649	400 V / 9,20 kW	XECC-0513-EPRM	4.183,00 €

Türanschlag rechts

B x T x H/mm:	Anschlusswert:	Artikel-Nr.:	Preis:
535 x 872 x 649	400 V / 9,20 kW	XECC-0513-EPLM	4.450,00 €

⚡ Elektro-Ofen

Hordengestellwagen inklusive. Kapazität und Blechabstand können gegen Mehrpreis angepasst werden.
Mindestauftragsgröße: 2 Hordengestellwagen.

CHEFTOP MIND.Maps COMPACT PLUS

black

GN 2/3 Öfen

CHEFTOP MIND.Maps PLUS, 5 x GN 2/3 ⚡

- › Gewicht 55 kg
- › Blechabstand 67 mm
- › 3/4" Wasseranschluss

Türanschlag links

B x T x H/mm:	Anschlusswert:	Artikel-Nr.:	Preis:
535 x 872 x 649	400 V / 5,20 kW	XECC-0523-EPRM	3.694,00 €

Türanschlag rechts

B x T x H/mm:	Anschlusswert:	Artikel-Nr.:	Preis:
535 x 872 x 649	400 V / 5,20 kW	XECC-0523-EPLM	3.961,00 €



⚡ Elektro-Ofen

Hordengestellwagen inklusive. Kapazität und Blechabstand können gegen Mehrpreis angepasst werden.
Mindestauftragsgröße: 2 Hordengestellwagen.

SNACKGERÄTE

173

Zubehör für alle Öfen



Aktivkohlefilter

› für Dunstabzugshaube mit Dampfkondensator, um starke Gerüche zu beseitigen

B x T x H/mm:	passend für:	Artikel-Nr.:	Preis:
413 x 655 x 108	XEVHC-HC*	XUC140	338,00 €



Ersatz-Aktivkohlefilter

› Wechselkartusche für Aktivkohlefilter für Dunstabzugshaube

	Artikel-Nr.:	Preis:
	XUC141	146,00 €



Erstinstallations-Set für einen Einzelofen

Das Set enthält den Wasserablaufschlauch, einen Siphon und alle Verbindungen für den Wasserablauf, die für die korrekte Installation des Ofens notwendig sind. Außerdem eine Flasche Reiniger DET&Rinse PLUS à 1 Liter. Dieser enthält das chemische Reinigungsmittel UN 1814, 8, II - ADR in begrenzter Menge.

Empfohlen:	Artikel-Nr.:	Preis:
Der Kauf des Zubehörs ist für die korrekte Installation des einzelnen Ofens notwendig.	XUC001-DR	147,00 €



Montageset Elektrobacköfen

› das Set enthält den Wasserablaufschlauch, einen Siphon und alle Verbindungen für die Installation und die Montage von zwei Öfen übereinander

	Artikel-Nr.:	Preis:
	XECQC-0013-E	299,00 €



UNOX.Link

› mit externem Sous-Vide Kerntemperaturfühler

B x T x H/mm:	Artikel-Nr.:	Preis:
	XEC004	294,00 €



Schlauchbrause Garnitur

	Artikel-Nr.:	Preis:
	XHC001	112,00 €

Zubehör für GN 1/1 Öfen

Dunstabzugshaube mit integriertem Dampfkondensator

- › Abluftausgang ø 121 mm
- › min. Luftleistung 310 m³/h
- › max. Luftleistung 390 m³/h
- › 3/4" Wasseranschluss

B x T x H/mm:	Anschlusswert:	Artikel-Nr.:	Preis:
535 x 1100 x 240	230 V / 1,00 kW	XECHC-HC13	1.157,00 €



Dunstabzugshaube mit Aktivkohlefilter

- › nur für Elektrogeräte
- › Abluftausgang ø 121 mm
- › min. Luftleistung 310 m³/h
- › max. Luftleistung 390 m³/h
- › 3/4" Wasseranschluss

B x T x H/mm:	Anschlusswert:	Artikel-Nr.:	Preis:
535 x 1100 x 366	230 V / 1,00 kW	XECHC-CF13	1.495,00 €

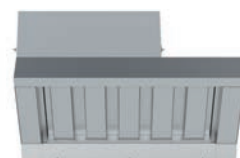

Untergestell hoch mit Einhängegestell

- › Kapazität 6 x GN 1/1
- › Gewicht 24 kg
- › Blechabstand 60 mm

B x T x H/mm:	Artikel-Nr.:	Preis:
518 x 779 x 744	XWCRC-0613-H	486,00 €



Einhängegestell für Untergestell

- › Kapazität 6 x GN 1/1
- › Gewicht 2 kg
- › Blechabstand 60 mm

passend für:	Artikel-Nr.:	Preis:
XWCRC-0613-H	XWCLC-0613-H	94,00 €



Untergestell niedrig

- › Gewicht 6 kg

B x T x H/mm:	Artikel-Nr.:	Preis:
518 x 684 x 305	XWCRC-0013-L	267,00 €



Untergestell niedrig, für 2 Geräte übereinander

- › Gewicht 5 kg

B x T x H/mm:	Artikel-Nr.:	Preis:
732 x 479 x 113	XWCRC-0013-F	231,00 €



Zubehör für GN 2/3 Öfen

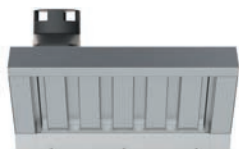

Dunstabzugshaube mit integriertem Dampfkondensator

- › Abluftausgang ø 121 mm
- › min. Luftleistung 310 m³/h
- › max. Luftleistung 390 m³/h
- › 3/4" Wasseranschluss

B x T x H/mm:	Anschlusswert:	Artikel-Nr.:	Preis:
535 x 900 x 240	230 V / 1,00 kW	XECHC-HC23	1.157,00 €

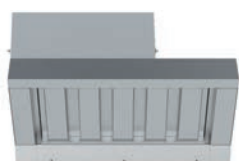

Dunstabzugshaube mit Aktivkohlefilter

- › nur für Elektrogeräte
- › Abluftausgang ø 121 mm
- › min. Luftleistung 310 m³/h
- › max. Luftleistung 390 m³/h
- › 3/4" Wasseranschluss

B x T x H/mm:	Anschlusswert:	Artikel-Nr.:	Preis:
535 x 900 x 366	230 V / 1,00 kW	XECHC-CF23	1.495,00 €



Untergestell hoch mit Einhängestell

- › Kapazität 6 x GN 2/3
- › Gewicht 25 kg
- › Blechabstand 60 mm

B x T x H/mm:	Artikel-Nr.:	Preis:
518 x 585 x 744	XWCRC-0623-H	486,00 €



Einhängestell für Untergestell

- › Kapazität 6 x GN 2/3
- › Gewicht 2 kg
- › Blechabstand 60 mm

passend für:	Artikel-Nr.:	Preis:
XWCRC-0623-H	XWCLC-0623-H	94,00 €



Untergestell niedrig

- › Gewicht 6 kg

B x T x H/mm:	Artikel-Nr.:	Preis:
518 x 484 x 305	XWCRC-0023-L	267,00 €



Wandhalterung

Vor der Installation ist es notwendig, die Struktur und Tragkraft der Wand von einem Profi (Architekt/Bauingenieur) überprüfen zu lassen, um sicherzustellen, dass die Wand für die Belastung geeignet ist.

Artikel-Nr.:	Preis:
XUC176	196,00 €

CHEFTOP MIND.maps COMPACT PLUS

black

4 x 5 x GN 2/3 Öfen + Untergestell

elektrische Version	Artikel-Nr.:	Preis:
Dunstabzugshaube	2 x XEHC-HC23	2.314,00 €
Ofen	XECC-0523-EPRM / XECC-0523-EPLM	7.655,00 €
Montageset	2 x XECQC-0013-E	598,00 €
Ofen	XECC-0523-EPRM / XECC-0523-EPLM	7.655,00 €
Untergestell mittelhoch	2 x XWCRC-0023-L	534,00 €

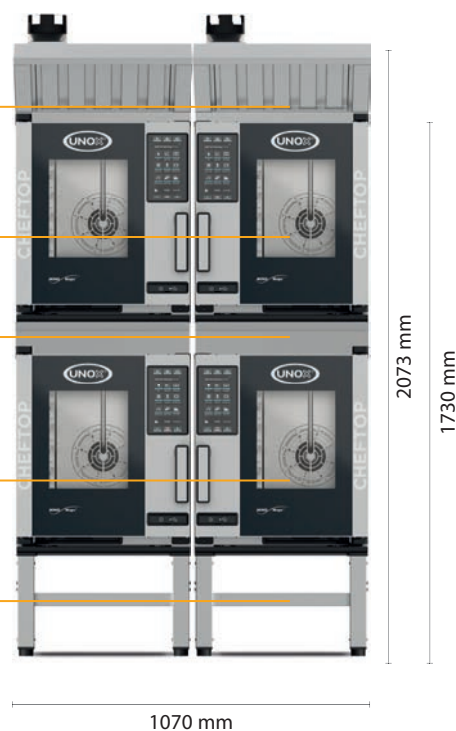

10 x GN 1/1 Öfen + Untergestell

elektrische Version	Artikel-Nr.:	Preis:
Dunstabzugshaube	XEHC-CF13	1.495,00 €
Ofen	XECC-1013-EPRM	7.966,00 €
Untergestell hoch	XWCRC-0613-H	486,00 €

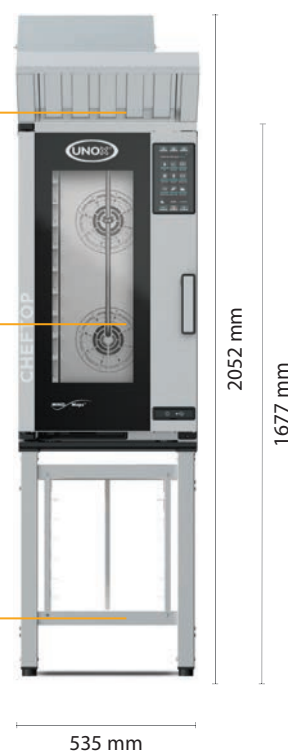

SNACKGERÄTE

Kombidämpfer Gastronomie

black

GN 1/1 Bleche

GN 1/1 Bleche sind auch mit GN 2/1 Öfen kompatibel.
Ein Einhängegerüst für GN 2/1 Öfen kann bis zu 2 Bleche GN 1/1 enthalten.

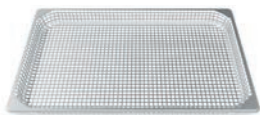

STEAM

› Dampfblech aus Edelstahl, allseitig perforiert

H/mm:	Kategorie:	Artikel-Nr.:	Preis:
40	dämpfen und Sous Vide	GRP815	64,00 €



FORO.STEEL20

› Edelstahlblech mit perforiertem Boden

H/mm:	Kategorie:	Artikel-Nr.:	Preis:
20	dämpfen und Sous Vide	TG810	33,80 €



FORO.STEEL40

› Edelstahlblech mit perforiertem Boden

H/mm:	Kategorie:	Artikel-Nr.:	Preis:
40	dämpfen und Sous Vide	TG820	35,60 €



FORO.STEEL65

› Edelstahlblech mit perforiertem Boden

H/mm:	Kategorie:	Artikel-Nr.:	Preis:
65	dämpfen und Sous Vide	TG830	37,40 €



GRILL

› Aluminiumblech, antihftbeschichtet, zum Grillen ohne Vorheizen

H/mm:	Kategorie:	Artikel-Nr.:	Preis:
37	grillen	TG885	99,00 €



FAKIRO.GRILL

› Aluminiumplatte, antihftbeschichtet, gerillt und glatt, beidseitig verwendbar

H/mm:	Kategorie:	Artikel-Nr.:	Preis:
12	grillen	TG870	139,00 €

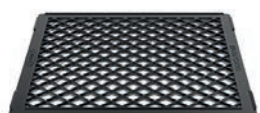

DUO.GRILL

› Aluminiumpfanne, antihftbeschichtet, zum Grillen
› doppelt veredelt, gerippte Seite und rautenförmige Seite

H/mm:	Kategorie:	Artikel-Nr.:	Preis:
12	grillen	TG990	139,00 €

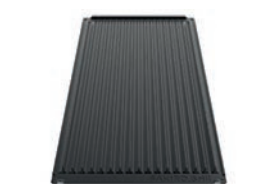

FAKIRO.GRILL passend für COMPACT XECC-**13-EP*M Öfen

› Aluminiumplatte, antihftbeschichtet
› gerillt und glatt, beidseitig verwendbar, die Bleche werden längs eingesetzt

H/mm:	Kategorie:	Artikel-Nr.:	Preis:
12	grillen	TG995	139,00 €

SUPER.GRILL nur für COUNTERTOP und BIG Öfen

› Grillblech Gusseisen, antihaftbeschichtet, mit Edelstahlgitter, zum schnellen Beschicken per QUICKLOAD System

H/mm:	Kategorie:	Artikel-Nr.:	Preis:
40	grillen	TG970	142,00 €



GRID

› Edelstahlgitter QUICKLOAD mit Griffen

H/mm:	Kategorie:	Artikel-Nr.:	Preis:
40	grillen	GRP970	33,80 €



POLLO.BLACK

› Blech, antihaftbeschichtet, mit Hähnchen-Halterungen und Fettauffangwanne
› Stahlgitter mit Fettauffangbehälter zum Braten von Fleisch oder Fisch
› Kombination mit System zur Sammlung von Kochfett SMART.DRAIN - XUC020

H/mm:	Kategorie:	Artikel-Nr.:	Preis:
167	rösten und schmoren	GRP825	115,00 €



POLLO.WASH

› Waschkorb für POLLO Bleche

H/mm:	Kategorie:	Artikel-Nr.:	Preis:
27	-	GRP860	98,00 €



POLLO.GRILL

› Edelstahlgitter mit Fettauffangbehälter zum Braten von Fleisch oder Fisch

H/mm:	Kategorie:	Artikel-Nr.:	Preis:
27	rösten und schmoren	GRP840	75,00 €



BACON.GRID

› Edelstahlgitter zum Braten von Speck

H/mm:	Kategorie:	Artikel-Nr.:	Preis:
13,5	rösten und schmoren	TG944	49,00 €

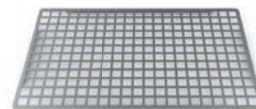

BACON.40

› Edelstahlgitter mit Fettauffangwanne zum Braten von Speck

H/mm:	Kategorie:	Artikel-Nr.:	Preis:
40	rösten und schmoren	TG945	105,00 €

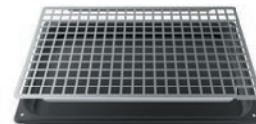

BACON.20

› Edelstahlgitter mit Fettauffangwanne zum Braten von Speck

H/mm:	Kategorie:	Artikel-Nr.:	Preis:
20	rösten und schmoren	TG840	103,00 €

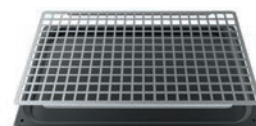

Kombidämpfer Gastronomie

black



BLACK.20

› Aluminiumblech, antihafbeschichtet

H/mm:	Kategorie:	Artikel-Nr.:	Preis:
20	rösten und schmoren	TG895	65,00 €



BLACK.40

› Aluminiumblech, antihafbeschichtet

H/mm:	Kategorie:	Artikel-Nr.:	Preis:
40	rösten und schmoren	TG900	66,00 €



STEEL.20

› Edelstahlbehälter

H/mm:	Kategorie:	Artikel-Nr.:	Preis:
20	rösten und schmoren	TG805	32,00 €



STEEL.40

› Edelstahlbehälter

H/mm:	Kategorie:	Artikel-Nr.:	Preis:
40	rösten und schmoren	TG815	37,40 €



STEEL.65

› Edelstahlbehälter

H/mm:	Kategorie:	Artikel-Nr.:	Preis:
65	rösten und schmoren	TG825	40,90 €

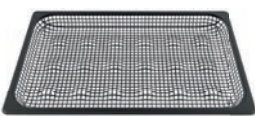

BLACK.FRY

› Frittierblech, Edelstahl, antihafbeschichtet

H/mm:	Kategorie:	Artikel-Nr.:	Preis:
40	frittieren und braten	GRP816	98,00 €

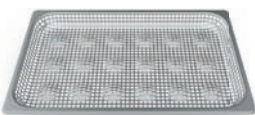

POTATO.FRY

› Pommes Frites Frittierblech

H/mm:	Kategorie:	Artikel-Nr.:	Preis:
40	frittieren und braten	GRP817	66,00 €

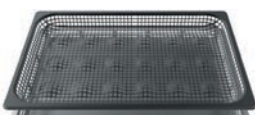

CLEAN.FRY

› Bratrost, antihafbeschichtet, mit Fettauffangwanne

H/mm:	Kategorie:	Artikel-Nr.:	Preis:
51,5	frittieren und braten	GRP820	134,00 €

EGGS 6 x 2

› Aluminiumpfanne, antihaftbeschichtet, für 6 Doppel-Ei-Portionen

H/mm:	Kategorie:	Artikel-Nr.:	Preis:
16	frittieren und braten	TG935	80,00 €



EGGS 8 x 1

› Aluminiumpfanne, antihaftbeschichtet, für 8 Einzel-Eier

H/mm:	Kategorie:	Artikel-Nr.:	Preis:
16	frittieren und braten	TG936	96,00 €



PAN.FRY

› Edelstahl-Bratblech, antihaftbeschichtet

H/mm:	Kategorie:	Artikel-Nr.:	Preis:
20	frittieren und braten	TG905	40,90 €



FAKIRO

› Aluminiumplatte, antihaftbeschichtet, gerillt und glatt
› flache Seite ideal für frische Produkte
› gerippte Seite ideal für gefrorene Produkte

H/mm:	Kategorie:	Artikel-Nr.:	Preis:
12	Konditorei und Bäckerei	TG875	99,00 €

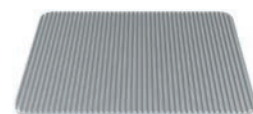

FORO.BLACK

› Aluminiumblech, antihaftbeschichtet und perforiert

H/mm:	Kategorie:	Artikel-Nr.:	Preis:
15	Konditorei und Bäckerei	TG890	49,80 €



FORO.SILICO

› Aluminium-Backblech, perforiert, silikonbeschichtet

H/mm:	Kategorie:	Artikel-Nr.:	Preis:
12	Konditorei und Bäckerei	TG975	30,30 €



Cooking Essentials Start-up Set

› das Set enthält je 1 Stück: GRP 815, TG 936, TG 885, TG 970, TG 895

H/mm:	Kategorie:	Artikel-Nr.:	Preis:
-	-	XUC018	445,00 €





Stikkenwagen für Bleche

- › Kapazität 21 Teller
- › Gewicht 10 kg
- › Blechabstand 70 mm

H/mm:	Artikel-Nr.:	Preis:
450 x 608 x 1700	XTB0002	730,00 €

GN 2/3 Bleche

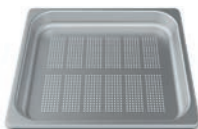

FORO.STEEL40

- › Edelstahlblech mit perforiertem Boden

H/mm:	Artikel-Nr.:	Preis:
40	dämpfen und Sous Vide TG710	30,30 €



STEAM

- › Dampfblech aus Edelstahl

H/mm:	Artikel-Nr.:	Preis:
30	dämpfen und Sous Vide GRP710	55,00 €

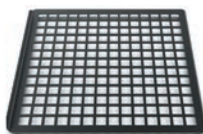

GRILL

- › Aluminiumblech, antihafbeschichtet, zum Grillen ohne Vorheizen

H/mm:	Artikel-Nr.:	Preis:
37	grillen TG720	87,00 €



POLLO.BLACK

- › Blech, antihafbeschichtet, mit Hähnchen-Halterungen und Fettauffangwanne
- › Kombination mit System zur Sammlung von Kochfett SMART.DRAIN - XUC020

H/mm:	Artikel-Nr.:	Preis:
140	rösten und schmoren GRP715	87,00 €

STEEL.40

› Edelstahlbehälter

H/mm:		Artikel-Nr.:	Preis:
40	rösten und schmoren	TG705	26,70 €



POTATO.FRY

› Pommes Frites Frittierblech

H/mm:		Artikel-Nr.:	Preis:
30	frittieren und braten	GRP711	57,00 €



PAN.FRY

› Edelstahl-Bratblech, antihafbeschichtet

H/mm:		Artikel-Nr.:	Preis:
20	frittieren und braten	TG735	35,60 €



EGGS 5x1

› Aluminiumblech, beschichtet, um bis zu 5 Eier in weniger als 3 Minuten zu braten

H/mm:		Artikel-Nr.:	Preis:
16	frittieren und braten	TG937	57,00 €



FAKIRO.GRILL

› Aluminium Grillplatte mit Teflonbeschichtung

H/mm:		Artikel-Nr.:	Preis:
12	frittieren und braten	TG770	125,00 €

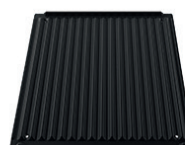

FAKIRO

› Aluminiumplatte

H/mm:		Artikel-Nr.:	Preis:
37	Konditorei und Bäckerei	TG715	63,00 €



FORO.BLACK

› Aluminiumblech, antihafbeschichtet und perforiert

H/mm:		Artikel-Nr.:	Preis:
15	Konditorei und Bäckerei	TG730	43,00 €



GRID

H/mm:		Artikel-Nr.:	Preis:
8,5	Konditorei und Bäckerei	GRP705	19,60 €



UNOX.Pure-RO

Umkehrosmose Wasseraufbereitung



UNOX.Pure-RO

Die Umkehrosmoseanlage reduziert die Mineralien des Wassers auf Null, zum Schutz vor Ablagerungen innerhalb des Garraums des Ofens. Die Anlage filtert keine Metallpartikel wie Blei und Kupfer sowie keine Feststoffpartikel. UNOX.Pure-RO enthält eine Pumpe, die Druck kompensiert und bei geringem Wasserdruck aufbaut.

› Gewicht 16 kg

B x T x H/mm:	Anschlusswert:	Artikel-Nr.:	Preis:
230 x 540 x 445	230 V / 0,23 kW	XHC002	1.068,00 €

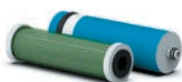

Wechselkartusche

› für Umkehrosmoseanlage UNOX.Pure-RO

Artikel-Nr.:	Preis:
XHC006	196,00 €

UNOX.Pure

Wasseraufbereitung mit Harzfiltern



UNOX.Pure

Das Filtersystem XHC003 verbessert die Wasserqualität durch die Reduzierung der Mineralien und schützt den Garraum vor Ablagerung.

Das MIND.Maps Panel zeigt dem Anwender die Menge des gefilterten Wassers an und informiert ihn über den richtigen Zeitpunkt des Filterwechsels. Kann bis 7000 l Wasser filtern (diese Daten können variieren; abhängig von der Wasserhärte).

Artikel-Nr.:	Preis:
XHC003	231,00 €



Wechselkartusche

› für Umkehrosmoseanlage UNOX.Pure

Artikel-Nr.:	Preis:
XHC004	153,00 €

REINIGUNGSMITTEL

Det&Rinse PLUS

Extra starker Reiniger und Klarspüler für CHEFTOP MIND.Maps Öfen.
Doppelt konzentriert (10 l von Det&Rinse PLUS ergibt 18 l herkömmlichen Reiniger).
UN 1814, 8, II – ADR in begrenzter Menge. 1 Karton enthält 10 x 1 l.

Stück:	Artikel-Nr.:	Preis/Karton:
1 Karton	DB1015A0	73,00 €
9 Kartons	DB1015A0	69,00 €
48 Kartons	DB1015A0	66,00 €

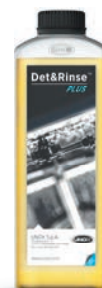

Det&Rinse ULTRA

Ideal zum Entfernen von hartnäckigem Fett aus dem Garraum.
Doppelt konzentriert (10 l von DET&Rinse ULTRA ergibt 18 l herkömmlichen Reiniger).
UN 1814, 8, II – ADR in begrenzter Menge. 1 Karton enthält 10 x 1 l.

Stück:	Artikel-Nr.:	Preis/Karton:
1 Karton	DB1050A0	77,00 €
9 Kartons	DB1050A0	73,00 €
48 Kartons	DB1050A0	69,00 €



Det&Rinse ECO

Umweltfreundlicher Reiniger und Klarspüler für CHEFTOP MIND.Maps Öfen.
Doppelt konzentriert (10 l von Det&Rinse PLUS ergibt 18 l herkömmlichen Reiniger).
UN 1814, 8, II – ADR in begrenzter Menge. 1 Karton enthält 10 x 1 l.

Stück:	Artikel-Nr.:	Preis/Karton:
1 Karton	DB1018A0	75,00 €
9 Kartons	DB1018A0	71,00 €
48 Kartons	DB1018A0	68,00 €



Lebensmittel-Konservierer Gastronomie

black

Lebensmittel-Konservierer



Service Temperatur Lebensmittel-Konservierung ist eine patentierte Technologie, die entwickelt wurde, um Lebensmittel bei der Temperatur zu konservieren, mit der sie serviert und gegessen werden. Das bedeutet, dass Sie Lebensmittel garen und warmhalten, ohne sie einzufrieren und zu regenerieren, und sie in wenigen Sekunden zu jeder Tageszeit und ohne Wartezeit für Ihre Kunden servieren können. Die breite Glasfront und das LED-Licht ermöglichen eine maximale Sichtbarkeit der Produkte, während die kompakte Größe eine schnelle Identifizierung der zu servierenden Produkte ermöglicht, ohne die Behälter herauszunehmen.



HAUPTEIGENSCHAFTEN

- › Lebensmittel-Konservierer
- › elektrisch
- › 7" Touch Bedienpanel



EINSTELLUNGEN

- › Temperatur: 58°C - 75°C
- › automatische Programmeinstellung: Einstellung der Regenerationszeit, Konservierungstemperatur und -zeit nach Lebensmittel
- › Blechzuweisung: zuzuordnen von Konservierungsprogramm zu einem bestimmten Blech
- › MULTI.Time list: Verwaltung von bis zu 6 Zeitschaltuhren zur Konservierung verschiedener Produkte
- › ROP: Verwaltung eines Reorder Points bei Konservierung von Einzelportionen
- › CLIMA.Control: Einstellungen für Feuchtigkeit und Entfeuchtung



PROGRAMME

- › speichern von bis zu 256 Programmen
- › MULTY.DAY MODE: Programm zum Warmhalten von vakuumierten Speisen über Tage auf Serviertemperatur
- › SUPERHOLDING MODE: Programm zum Warmhalten von uneingepackten Speisen auf Serviertemperatur über mehrere Stunden
- › MEALME MODE: Programm zum Warmhalten von Speisen unseres MEALME Konzeptes



ERWEITERTES UND AUTOMATISCHES GAREN

- › Wärmeisolierung und Sicherheit: maximale Effizienz und Arbeitssicherheit (entspricht der IEC/EN60335-2-42-Regel)
- › Temperaturkontrolle: Sensoren der neuesten Generation ermöglichen die Einrichtung von EVEREO mit einer Sicherheit von einem Präzisionsgrad von 0,5°C



LUFTVERTEILUNG IN DER KONSERVIERUNGSKAMMER

- › AIR.Maxi: Management der Luftstromgeschwindigkeit intelligent umverteilt



TECHNISCHE EIGENSCHAFTEN

- › Garraum aus hochfestem Edelstahl (AISI 304) mit abgerundeten Kanten
- › Doppelverglasung
- › Garraumbeleuchtung durch integrierte LED-Leuchten an der Tür
- › Einschubschienen mit Kippschutzsystem
- › Lüfterradbremse zur Eindämmung von Energieverlusten beim Öffnen der Tür
- › Sicherheitstemperaturbegrenzer



APP & WEB SERVICES

- › mealmefood.com

Lebensmittel-Konservierer Gastronomie

black

GN 1/1



EVEREO 600, 10 x GN 1/1 ⚡

- › Gewicht 82 kg
- › Blechabstand 67 mm

Türanschlag links

B x T x H/mm:	Anschlusswert:	Artikel-Nr.:	Preis:
750 x 618 x 916	230 V / 2,90 kW	XEEC-1011-EPR	5.299,00 €

Türanschlag rechts

B x T x H/mm:	Anschlusswert:	Artikel-Nr.:	Preis:
750 x 618 x 916	230 V / 2,90 kW	XEEC-1011-EPL	5.599,00 €



EVEREO 900, 10 x GN 1/1 ⚡

- › Gewicht 70 kg
- › Blechabstand 67 mm

Türanschlag links

B x T x H/mm:	Anschlusswert:	Artikel-Nr.:	Preis:
535 x 888 x 916	230 V / 2,90 kW	XEEC-1013-EPR	5.299,00 €

Türanschlag rechts

B x T x H/mm:	Anschlusswert:	Artikel-Nr.:	Preis:
535 x 888 x 916	230 V / 2,90 kW	XEEC-1013-EPL	5.599,00 €

460 x 330 Öfen

EVEREO CUBE, 10 x 460 x 330 ⚡

- › Gewicht 48 kg
- › Blechabstand 28 mm

Türanschlag links

B x T x H/mm:	Anschlusswert:	Artikel-Nr.:	Preis:
600 x 632 x 590	230 V / 1,50 kW	XEEC-10HS-EPR	2.670,00 €

Türanschlag rechts

B x T x H/mm:	Anschlusswert:	Artikel-Nr.:	Preis:
600 x 632 x 590	230 V / 1,50 kW	XEEC-10HS-EPL	2.795,00 €



EVEREO CUBE, 10 x 460 x 330 ⚡

- › Gewicht 48 kg
- › Blechabstand 28 mm

B x T x H/mm:	Anschlusswert:	Artikel-Nr.:	Preis:
600 x 632 x 590	230 V / 1,50 kW	XEEC-10HS-EPD	2.670,00 €



von oben nach unten

Zubehör für GN 1/1 EVEREO 600



Hohes Untergestell (offen) mit Einhanggestellen

- › Kapazität 8 x GN 1/1
- › Gewicht 16,5 kg
- › Blechabstand 65 mm

B x T x H/mm:	Artikel-Nr.:	Preis:
750 x 653 x 753	XEERC-0811-H	383,00 €



Untergestell für Bodenpositionierung EVEREO

- › Gewicht 5 kg
- › vorgeschrieben bei Bodenpositionierung

B x T x H/mm:	Artikel-Nr.:	Preis:
744x491x178	XWERC-0011-F	223,00 €



Komplettsatz zur Positionierung EVEREO

- › Set mit 4 Stellfüßen

Artikel-Nr.:	Preis:
XUC044	96,00 €



Basis für die mobile Installation

- › beinhaltet 4 Räder: 2 Räder mit Bremse, 2 Räder ohne Bremse

Artikel-Nr.:	Preis:
XUC039	338,00 €



Satz Rollen

- › Set bestehend aus 4 Rollen, davon 2 Rollen feststellbar

H/mm:	passend für:	Artikel-Nr.:	Preis:
110	XEERC-0811-H	XUC012	182,00 €

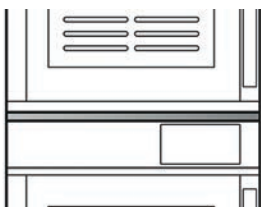

Montageset

- › enthält alle Teile und Verbindungen für die Montage EVEREO 600/900 auf EVEREO 600/900

Artikel-Nr.:	Preis:
XEEQC-0013-E	44,50 €

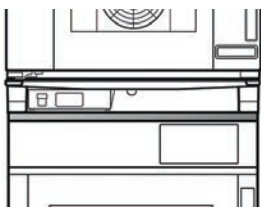

Montageset

- › enthält alle Teile und Verbindungen für die Montage EVEREO 600/900 auf CHEFTOP MIND.Maps

Artikel-Nr.:	Preis:
XEEQC-0011-E	98,00 €

Zubehör für GN 1/1 EVEREO 900

Hohes Untergestell (offen) mit Einhängegestellen

- › Kapazität 6 x GN 1/1
- › Gewicht 24 kg
- › Blechabstand 60 mm

B x T x H/mm:	Artikel-Nr.:	Preis:
518 x 779 x 744	XWCRC-0613-H	486,00 €



Untergestell für Bodenpositionierung EVEREO

- › Gewicht 4 kg
- › vorgeschrieben bei Bodenpositionierung

B x T x H/mm:	Artikel-Nr.:	Preis:
530 x 696 x 178	XWCRC-0013-F	231,00 €



Komplettsatz zur Positionierung EVEREO

- › Set mit 4 Stellfüßen

Artikel-Nr.:	Preis:
XUC044	96,00 €



Basis für die mobile Installation

- › beinhaltet 4 Räder: 2 Räder mit Bremse, 2 Räder ohne Bremse

Artikel-Nr.:	Preis:
XUC019	312,00 €



Satz Rollen

- › Set bestehend aus 4 Rollen, davon 2 Rollen feststellbar

H/mm:	passend für:	Artikel-Nr.:	Preis:
110	XEERC-0811-H	XUC012	182,00 €



Montageset

- › enthält alle Teile und Verbindungen für die Montage EVEREO 600/900 auf EVEREO 600/900

Artikel-Nr.:	Preis:
XEEQC-0013-E	44,50 €

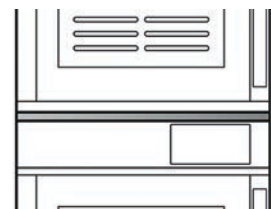

Montageset

- › enthält alle Teile und Verbindungen für die Montage EVEREO 600/900 auf CHEFTOP MIND.Maps

Artikel-Nr.:	Preis:
XEEQC-0011-E	98,00 €

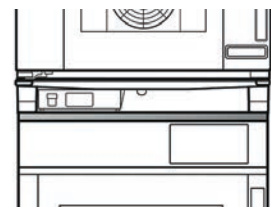

Zubehör für 460 x 330 EVEREO CUBE



Hohes Untergestell (offen) mit Einhängegestellen

- › Kapazität 8 x 460 x 330
- › Gewicht 12 kg
- › Blechabstand 60 mm

B x T x H/mm:	Artikel-Nr.:	Preis:
594 x 546 x 738	XWKRT-08HS-H	365,00 €



Mittleres Untergestell (offen) mit Einhängegestellen

- › Kapazität 6 x 460 x 330
- › Gewicht 12 kg
- › Blechabstand 60 mm

B x T x H/mm:	Artikel-Nr.:	Preis:
594 x 546 x 559	XWKRT-06HS-M	347,00 €



Niedriges Untergestell (offen)

- › Gewicht 4 kg

B x T x H/mm:	Artikel-Nr.:	Preis:
594 x 546 x 355	XWKRT-00HS-L	267,00 €



Komplettset zur Positionierung EVEREO

- › Set mit 4 Stellfüßen

Artikel-Nr.:	Preis:
XUC025	96,00 €



Satz Rollen

- › Set bestehend aus 4 Rollen, davon 2 Rollen feststellbar

H/mm:	passend für:	Artikel-Nr.:	Preis:
110	XEERC-0811-H	XUC012	182,00 €

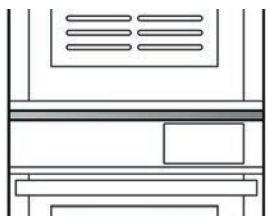

Montageset

- › enthält alle Teile und Verbindungen für die Montage
EVEREO CUBE + EVEREO CUBE; EVEREO® CUBE + BAKERLUX SHOP.Pro;
EVEREO CUBE (unten) + BAKERLUX SPEED.Pro (oben)

Artikel-Nr.:	Preis:
XWEQT-00HS-E	80,00 €

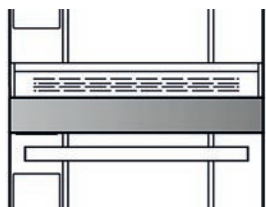

Montageset

- › enthält alle Teile und Verbindungen für die Montage
BAKERLUX SPEED.Pro (unten) + EVEREO CUBE (oben)

Artikel-Nr.:	Preis:
XWSQW-00HS-E	178,00 €

Spezial-Zubehör MULTI.DAY HOT VACUUM

MULTI.DAY HOT VACUUM

- › Gewicht 12 kg
- › Luftdruck max. 8 bar / min. 5 bar
- › minimaler Luftstrom 60 l/min.

B x T x H/mm:	Anschlusswert:	Artikel-Nr.:	Preis:
540 x 430 x 580	110-240 V / 0,01 kW	XUC135	1.100,00 €



Offenes Untergestell

- › Gewicht 19 kg

B x T x H/mm:	Artikel-Nr.:	Preis:
600 x 514 x 878	XUC146	534,00 €



Kompressor-Raum Seitenteile

- › Gewicht 6 kg

Artikel-Nr.:	Preis:
XUC136	142,00 €



Geschlossener Schrank mit Kompressor

- › Gewicht 40 kg
- › Luftdruck 8 bar
- › Luftstrom 105 l/min.

B x T x H/mm:	Anschlusswert:	Artikel-Nr.:	Preis:
600 x 514 x 878	0.75 kW	XUC144	1.068,00 €



Spezial-Zubehör MULTI.DAY BAGS

MULTI.DAY BAGS 20 x 30 - 1000PZ

- › heißes Vakuum, zertifizierte Beutel

B x T x H/mm:	Artikel-Nr.:	Preis:
200 x 300	XUC137	196,00 €



MULTI.DAY BAGS 30 x 40 - 500PZ

- › heißes Vakuum, zertifizierte Beutel

B x T x H/mm:	Artikel-Nr.:	Preis:
300 x 400	XUC147	196,00 €



GN 1/1 Bleche für EVEREO 600 + EVEREO 900

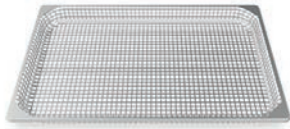

STEAM

› Dampfblech aus Edelstahl, allseitig perforiert

H/mm:	Kategorie:	Artikel-Nr.:	Preis:
40	dämpfen und Sous Vide	GRP815	64,00 €

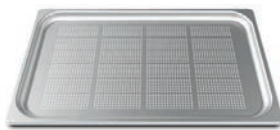

FORO.STEEL20

› Edelstahlblech mit perforiertem Boden

H/mm:	Kategorie:	Artikel-Nr.:	Preis:
20	dämpfen und Sous Vide	TG810	33,80 €

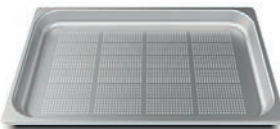

FORO.STEEL40

› Edelstahlblech mit perforiertem Boden

H/mm:	Kategorie:	Artikel-Nr.:	Preis:
40	dämpfen und Sous Vide	TG820	35,60 €



FORO.STEEL65

› Edelstahlblech mit perforiertem Boden

H/mm:	Kategorie:	Artikel-Nr.:	Preis:
65	dämpfen und Sous Vide	TG830	37,40 €



BLACK.20

› Aluminiumblech, antihafbeschichtet

H/mm:	Kategorie:	Artikel-Nr.:	Preis:
20	rösten und schmoren	TG895	65,00 €



BLACK.40

› Aluminiumblech, antihafbeschichtet

H/mm:	Kategorie:	Artikel-Nr.:	Preis:
40	rösten und schmoren	TG900	66,00 €



STEEL.20

› Edelstahlbehälter

H/mm:	Kategorie:	Artikel-Nr.:	Preis:
20	rösten und schmoren	TG805	32,00 €



STEEL.40

› Edelstahlbehälter

H/mm:	Kategorie:	Artikel-Nr.:	Preis:
40	rösten und schmoren	TG815	37,40 €

STEEL.65

› Edelstahlbehälter

H/mm:	Kategorie:	Artikel-Nr.:	Preis:
65	rösten und schmoren	TG825	40,90 €



SUPERHOLDING LID

› Deckel aus Polycarbonat

Artikel-Nr.:	Preis:
TG802	13,40 €



GN 1/1 Zubehör für MULTI.DAY EVEREO 600 + EVEREO 900

VACUUM.100

› Vacuum Edelstahlbehälter

H/mm:	Artikel-Nr.:	Preis:
100	TG111	52,00 €



VACUUM.40

› Vacuum Edelstahlbehälter

H/mm:	Artikel-Nr.:	Preis:
40	TG112	44,50 €



Gelochter Einlegeboden für Flüssigkeitstrennung

› gelochter Einlegeboden zur Abtrennung der Flüssigkeit bei Lebensmitteln, welche während der Konservierung Flüssigkeiten abgeben

H/mm:	Artikel-Nr.:	Preis:
35	TG113	17,80 €



VACUUM.LID

› Versiegelungsdeckel für Vacuumbehälter

Artikel-Nr.:	Preis:
TG110	98,00 €



GN 1/2 Bleche für EVEREO 900 + EVERERO 900 + EVEREO CUBE



SUPERHOLDING LID

› Deckel aus Polycarbonat

Artikel-Nr.:	Preis:
TG806	8,90 €

GN 1/2 Zubehör MULTI.DAY für EVEREO 900 + EVEREO 600 + EVEREO CUBE



VACUUM.100

› Vacuum Edelstahlbehälter

H/mm:	Artikel-Nr.:	Preis:
100	TG121	32,00 €



VACUUM.40

› Vacuum Edelstahlbehälter

H/mm:	Artikel-Nr.:	Preis:
40	TG122	29,40 €



Gelochter Einlegeboden für Flüssigkeitstrennung

› gelochter Einlegeboden zur Abtrennung der Flüssigkeit bei Lebensmitteln, welche während der Konservierung Flüssigkeiten abgeben

H/mm:	Artikel-Nr.:	Preis:
35	TG123	12,50 €



VACUUM.LID

› Versiegelungsdeckel für Vacuumbehälter

Artikel-Nr.:	Preis:
TG120	77,00 €

460 x 330 Bleche für EVEREO CUBE

FORO.BAKE

› Aluminiumblech, perforiert

H/mm:	Kategorie:	Artikel-Nr.:	Preis:
10	Konditorei und Bäckerei	TG310	16,00 €



FORO.BLACK

› Aluminiumblech, antihaftbeschichtet und perforiert

H/mm:	Kategorie:	Artikel-Nr.:	Preis:
15	Konditorei und Bäckerei	TG330	23,10 €



BAKE

› Aluminiumblech

H/mm:	Kategorie:	Artikel-Nr.:	Preis:
10	Konditorei und Bäckerei	TG305	12,50 €



CHROMO.GRID

› Gitter, verchromt, extra leicht

H/mm:	Kategorie:	Artikel-Nr.:	Preis:
8,5	Konditorei und Bäckerei	GRP305	12,50 €



PAN.FRY

› Edelstahl-Bratblech, antihaftbeschichtet

H/mm:	Kategorie:	Artikel-Nr.:	Preis:
20	frittieren und braten	TG350	30,30 €



REINIGUNGSMITTEL

SPRAY&Rinse

› Sprühreiniger für EVEREO
› 1 Karton enthält 12 Flaschen à 750 ml

Stückzahl:	Artikel-Nr.:	Preis/Karton:
1 Karton	DB1044A0	71,00 €
6 Kartons	DB1044A0	68,00 €
30 Kartons	DB1044A0	64,00 €



Kombidämpfer Bäckerei und Konditorei

black

Intelligente Kombidämpfer



BAKERTOP MIND.Maps PLUS ist der intelligente Kombiofen für Konditorei und Bäckerei. Er wurde entwickelt, um die maximale Leistung des Backens, die Gleichmäßigkeit und die Präzision der Temperatur zu versichern.

BAKERTOP MIND.Maps PLUS ist sehr wichtig für Ihr Tagesgeschäft. Dank ihm können Sie am besten Produkte für Bäckerei, Konditorei vorbereiten.

BAKERTOP MIND.Maps PLUS BIG Öfen, in der Version mit Hordengestellwagen mit 16 Blechen 600 x 400 mm, sind unermüdliche Maschinen für alle professionellen Anwendungen, die maximale Wiederholbarkeit des Ergebnisses, Gleichmäßigkeit des Garens und hohe Leistung benötigen.



HAUPTEIGENSCHAFTEN

- › Heißluftdämpfer
- › elektrisch oder Gas
- › 9.5" Touch Control Bildschirm



EINSTELLUNGEN

- › Betriebstemperatur: 30°C - 300°C
- › CLIMA.Control: Befeuchtung oder Entfeuchtung Einstellstufen von 10%
- › Lüfter: 4 Lüfter-Geschwindigkeiten mit Auto-Reverse und Takt-Funktion
- › bis zu 9 Garschritte
- › Kerntemperaturfühler mit mehreren Messstellen
- › Delta T Garoption
- › MIND.Maps: neue intuitive visuelle Sprache, um perfekte Garprogramme zu erzeugen



PROGRAMME

- › 1000+ Programme
- › CHEFUNOX: automatische Garprogramme
- › MULTITIME: bis zu 10 Zeitschalter für das mehrfache Garen von verschiedenen Produkten mit gleichen Umgebungsbedingungen
- › MISE EN PLACE: zeitbestimmte Beschickung bis zu 9 verschiedener Backgute, um alle zum selben Zeitpunkt fertig gegart zu haben
- › READYCOOK: voreingestellte Backeinstellungen, um schnell zu starten
- › MIND.Maps: bis zu 48 Kunden-Programme



KOCH PERFORMANCE

- › 192 Croissants in 18 Minuten
- › 80 Baguettes in 16 Minuten
- › 750 Windbeutel in 25 Minuten
- › 24 Panettone zu 500 g in 45 Minuten
- › 16 Blätterteige 60 x 40 mm in 20 Minuten
- › 48 Kuchenformen aus Biskuit in 30 Minuten

Daten beziehen sich auf 16 x 600 x 400 mm



APP & WEB SERVICES

- › Data Driven Cooking App und Webseite
- › Top Training Smartphone App
- › Combi guru Smartphone App



UNOX INTELLIGENT PERFORMANCE

- › ADAPTIVE.Cooking: automatische Zeit-, Temperatur- und Klima-Einstellung, um perfekte Voraussetzungen für jede Menge an Speisen zu erzielen
- › CLIMALUX: präzise Feuchtigkeitskontrolle
- › SMART.Preheating: automatische intelligente Garraum-Vorheizung
- › AUTO.Soft: milde Temperaturanhebung dank automatischer Verwaltung für delikate Produkte
- › SENSE.Klean: automatisches und intelligentes Spülsystem beruhend auf den gelaufenen Programmen



UNOX INTENSIVE COOKING

- › STEAM.Maxi: Feuchte- und Dampfproduktion
- › DRY.Maxi: Zwangsentfeuchtung
- › AIR.Maxi: mehrfache Lüfter mit Auto-Reverse und Geschwindigkeitskontrolle



DATA DRIVEN COOKING

- › Internet-Schnittstelle, um den Ofen mit UNOX und UNOX App zu verbinden
- › DDC Stats: Ofengebrauch und -verbrauch-Bericht
- › DDC App: Fern-Analyse über Ofengebrauch und -verbrauch



TECHNISCHE EIGENSCHAFTEN

- › ROTOR.Klean: automatisches Spülsystem
- › Spezial-Spülprogramm, um hinter dem Lüfterblech zu spülen
- › eingebautes Spülmittel-Fach
- › Kerntemperaturfühler: mit 4 Messstellen
- › dreifaches Garraumtür-Glas
- › USB-Schnittstelle: zum Runter- und Hochladen von HACCP-Daten
- › USB-Schnittstelle: zum Runter- und Hochladen von Garprogrammen
- › integrierter Det&Rinse Tank
- › LED Garraumbeleuchtung ist in der Garraumtür integriert
- › Edelstahl DIN 1.4301 Einschübe
- › Edelstahl DIN 1.4301 Garraum

Kombidämpfer Bäckerei und Konditorei

black

600 x 400 Öfen



BAKERTOP MIND.Maps PLUS, 16 x 600 x 400 ⚡

- › Gewicht 292 kg
- › Blechabstand 80 mm
- › 3/4" Wasseranschluss

Türanschlag links

B x T x H/mm:	Anschlusswert:	Artikel-Nr.:	Preis:
892 x 1018 x 1875	400 V / 38,50 kW	XEBL-16EU-YPRS	15.353,00 €

Türanschlag rechts

B x T x H/mm:	Anschlusswert:	Artikel-Nr.:	Preis:
892 x 1018 x 1875	400 V / 38,50 kW	XEBL-16EU-YPLS	15.599,00 €

BAKERTOP MIND.Maps PLUS, 16 x 600 x 400 🔥

- › Gewicht 309 kg
- › Blechabstand 80 mm
- › 3/4" Wasseranschluss

Türanschlag links

B x T x H/mm:	Anschlusswert:	Artikel-Nr.:	Preis:
892 x 1018 x 1875	230 V / 48,00 kW	XEBL-16EU-GPRS	17.355,00 €

Türanschlag rechts

B x T x H/mm:	Anschlusswert:	Artikel-Nr.:	Preis:
892 x 1018 x 1875	230 V / 48,00 kW	XEBL-16EU-GPLS	17.599,00 €

⚡ Elektro-Ofen 🔥 Gas-Ofen

Hordengestellwagen inklusive. Kapazität und Blechabstand können gegen Mehrpreis angepasst werden.
Mindestauftragsgröße: 2 Hordengestellwagen.

Zubehör für 600 x 400 Öfen

Gärschrank

- › mit dem BakerTouch Bedienpanel
- › max. Temperatur 50°C
- › Gewicht 100 kg
- › 3/4" Wasseranschluss

B x T x H/mm:	Anschlusswert:	Artikel-Nr.:	Preis:
882 x 950 x 1879	230 V / 2,40 kW	XEBPC-16EU-D	3.249,00 €



Gärschrank

- › mit manueller Steuerung
- › max. Temperatur 70°C
- › Gewicht 100 kg
- › 3/4" Wasseranschluss

B x T x H/mm:	Anschlusswert:	Artikel-Nr.:	Preis:
882 x 950 x 1879	230 V / 2,40 kW	XEBPC-16EU-M	2.893,00 €



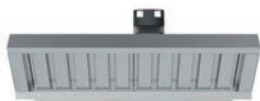

Dunstabzugshaube mit integriertem Dampfkondensator

- › nur für Elektrogeräte
- › Abluftausgang ø 121 mm
- › min. Luftleistung 310 m³/h
- › max. Luftleistung 390 m³/h
- › 3/4" Wasseranschluss

B x T x H/mm:	Anschlusswert:	Artikel-Nr.:	Preis:
868 x 1159 x 240	230 V / 1,00 kW	XEAHL-HCFL	1.289,00 €



Aktivkohlefilter

- › für Dunstabzugshaube mit Dampfkondensator, um starke Gerüche zu beseitigen

B x T x H/mm:	passend für:	Artikel-Nr.:	Preis:
413 x 655 x 108	XEAHC-HCFL	XUC140	338,00 €



Ersatz Aktivkohlefilter

- › Wechselkartusche für Aktivkohlefilter für Dunstabzugshaube

Artikel-Nr.:	Preis:
XUC141	146,00 €



Aufsatz für Kamin-Aussenanschluss für Gasöfen

- › Abluftkamin ø 150 mm
- › Gewicht 3,5 kg

B x T x H/mm:	Artikel-Nr.:	Preis:
478 x 254 x 150	XUC072	98,00 €



Hordengestellwagen

- › Kapazität 16 x 600 x 400
- › Gewicht 25 kg
- › Blechabstand 80 mm

B x T x H/mm:	passend für:	Artikel-Nr.:	Preis:
743 x 564 x 1700	XEBL-16EU*, XEBPC-16EU*	XEBTL-16EU	1.228,00 €

Kapazität und Blechabstand können gegen Mehrpreis angepasst werden.
Mindestauftragsgröße: 2 Hordengestellwagen

passend für:	Preis:
XEBTL-16EU	XEBTL-16EU-Sonderbau 1.299,00 €

System zur Sammlung von Kochfett und -flüssigkeit

Antihaftbeschichteter Fett- und Flüssigkeitsbehälter aus Edelstahl, Höhe 20 mm mit spezieller Kantung und einem Mittelloch, damit das Fett und die Flüssigkeiten der Speisen in den zentralen Abflussablauf des Garraums geleitet werden, um dadurch die Verschmutzung des Gerätes zu reduzieren.

H/mm:	Artikel-Nr.:	Preis:
20	XUC047	89,00 €



UNOX.Link

› mit externem Sous-Vide Kerntemperaturfühler

Artikel-Nr.:	Preis:
XEC004	294,00 €



Schlauchbrause Garnitur

Artikel-Nr.:	Preis:
XHC001	112,00 €



Wagen-Einfahrrampe

› ermöglicht den Ausgleich von schiefen oder unebenen Küchenboden, um den Hordengestellwagen korrekt und sicher abzustellen

Artikel-Nr.:	Preis:
XUC163	392,00 €

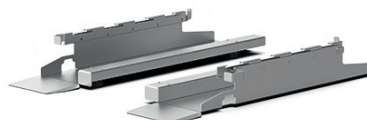

Wagengriffhalter

› sichere und bequeme Aufbewahrung des Wagengriffs an der Seite des Ofens

Artikel-Nr.:	Preis:
XUC161	35,60 €



UNOX.Pure

Das Filtersystem XHC003 verbessert die Wasserqualität durch die Reduzierung der Karbonathärte und schützt den Backraum vor Kalkablagerung und Korrosion. Das Panel zeigt dem Anwender die Menge des gefilterten Wassers an und informiert ihn über den richtigen Zeitpunkt des Filterwechsels. **Zur Installation des XHC003 (2 Stück) in Kombination mit BAKERTOP MIND.Maps PLUS BIG-Öfen benötigen Sie den 8 mm °Y-Befestigungssatz mit dem Code KEL1115.** Kann bis 7000 Liter Wasser filtern (diese Daten können variieren; hängt von der Wasserhärte ab).

Artikel-Nr.:	Preis:
XHC003	231,00 €



Kombidämpfer Bäckerei und Konditorei

black

Intelligente Kombidämpfer



BAKERTOP MIND.Maps COUNTERTOP PLUS

black

BAKERTOP MIND.Maps PLUS ist der intelligente Kombiofen für Konditorei und Bäckerei. Er wurde entwickelt, um die maximale Leistung des Backens, die Gleichmäßigkeit und die Präzision der Temperatur zu versichern.

BAKERTOP MIND.Maps PLUS ist sehr wichtig für Ihr Tagesgeschäft. Dank ihm können Sie am besten Produkte für Bäckerei, Konditorei vorbereiten.

BAKERTOP MIND.Maps PLUS COUNTERTOP Öfen, in der Version mit 10, 6 und 4 Blechen 600 x 400 mm, setzen Maßstäbe für alle professionellen Anwendungen, die maximale Leistungen, perfekte Gleichmäßigkeit und Türme mit Gärschrank oder statischem Ofen brauchen.



HAUPTEIGENSCHAFTEN

- › Heißluftdämpfer
- › elektrisch oder Gas
- › 9.5" Touch Control Bildschirm



EINSTELLUNGEN

- › Betriebstemperatur: 30°C - 260°C
- › CLIMA.Control: Befeuchtung oder Entfeuchtung Einstellstufen von 10%
- › Lüfter: 4 Lüfter-Geschwindigkeiten mit Auto-Reverse und Takt-Funktion
- › bis zu 9 Garschritte
- › Kerntemperaturfühler mit mehreren Messstellen
- › Delta T Garoption
- › MIND.Maps: neue intuitive visuelle Sprache, um perfekte Garprogramme zu erzeugen



PROGRAMME

- › 1000+ Programme
- › CHEFUNOX: automatische Garprogramme
- › MULTITIME: bis zu 10 Zeitschalter für das mehrfache Garen von verschiedenen Produkten mit gleichen Umgebungsbedingungen
- › MISE EN PLACE: zeitbestimmte Beschickung bis zu 9 verschiedener Backgute, um alle zum selben Zeitpunkt fertig gegart zu haben
- › READYCOOK: voreingestellte Backeinstellungen, um schnell zu starten
- › MIND.Maps: bis zu 48 Kunden-Programme



KOCH PERFORMANCE

- › 120 Croissants in 18 Minuten
- › 50 Baguettes in 16 Minuten
- › 460 Windbeutel in 25 Minuten
- › 15 Panettone zu 500 g in 45 Minuten
- › 10 Blätterteige 60 x 40 mm in 20 Minuten
- › 30 Kuchenformen aus Biskuit in 30 Minuten

Daten beziehen sich auf 10 x 600 x 400 mm



APP & WEB SERVICES

- › Data Driven Cooking App und Webseite
- › Top Training Smartphone App
- › Combi guru Smartphone App



UNOX INTELLIGENT PERFORMANCE

- › ADAPTIVE.Cooking: automatische Zeit-, Temperatur- und Klima-Einstellung, um perfekte Voraussetzungen für jede Menge an Speisen zu erzielen
- › CLIMALUX: präzise Feuchtigkeitskontrolle
- › SMART.Preheating: automatische intelligente Garraum-Vorheizung
- › AUTO.Soft: milde Temperaturanhebung dank automatischer Verwaltung für delikate Produkte
- › SENSE.Klean: automatisches und intelligentes Spülsystem beruhend auf den gelaufenen Programmen



UNOX INTENSIVE COOKING

- › STEAM.Maxi: Feuchte- und Dampfproduktion
- › DRY.Maxi: Zwangsentfeuchtung
- › AIR.Maxi: mehrfache Lüfter mit Auto-Reverse und Geschwindigkeitskontrolle



DATA DRIVEN COOKING

- › Internet-Schnittstelle, um den Ofen mit UNOX und UNOX App zu verbinden
- › DDC Stats: Ofengebrauch und -verbrauch-Bericht
- › DDC App: Fern-Analyse über Ofengebrauch und -verbrauch



TECHNISCHE EIGENSCHAFTEN

- › ROTOR.Klean: automatisches Spülsystem
- › Spezial-Spülprogramm, um hinter dem Lüfterblech zu spülen
- › eingebautes Spülmittel-Fach
- › Kerntemperaturfühler: mit 4 Messstellen
- › dreifaches Garraumtür-Glas
- › USB-Schnittstelle: zum Runter- und Hochladen von HACCP-Daten
- › USB-Schnittstelle: zum Runter- und Hochladen von Garprogrammen
- › integrierter Det&Rinse Tank
- › LED Garraumbeleuchtung ist in der Garraumtür integriert
- › Edelstahl DIN 1.4301 Einschübe
- › Edelstahl DIN 1.4301 Garraum

600 x 400 Öfen



BAKERTOP MIND.Maps PLUS, 10 x 600 x 400 ⚡

- › Gewicht 130 kg
- › Blechabstand 80 mm
- › 3/4" Wasseranschluss

Türanschlag links

B x T x H/mm:	Anschlusswert:	Artikel-Nr.:	Preis:
860 x 967 x 1163	400 V / 21,00 kW	XEBC-10EU-EPRM	7.899,00 €

Türanschlag rechts

B x T x H/mm:	Anschlusswert:	Artikel-Nr.:	Preis:
860 x 967 x 1163	400 V / 21,00 kW	XEBC-10EU-EPLM	8.199,00 €

BAKERTOP MIND.Maps PLUS, 10 x 600 x 400 🔥

- › Gewicht 145 kg
- › Blechabstand 80 mm
- › 3/4" Wasseranschluss

Türanschlag links

B x T x H/mm:	Anschlusswert:	Artikel-Nr.:	Preis:
860 x 967 x 1163	Elektro 400 V / 1,40 kW Gas 25,00 kW	XEBC-10EU-GPRM	8.399,00 €

Türanschlag rechts

B x T x H/mm:	Anschlusswert:	Artikel-Nr.:	Preis:
860 x 967 x 1163	Elektro 400 V / 1,40 kW Gas 25,00 kW	XEBC-10EU-GPLM	8.699,00 €

BAKERTOP MIND.Maps COUNTERTOP PLUS

black

BAKERTOP MIND.Maps PLUS, 6 x 600 x 400 ⚡

- › Gewicht 100 kg
- › Blechabstand 80 mm
- › 3/4" Wasseranschluss

Türanschlag links

B x T x H/mm:	Anschlusswert:	Artikel-Nr.:	Preis:
860 x 967 x 843	400 V / 14,00 kW	XEBC-06EU-EPRM	5.599,00 €

Türanschlag rechts

B x T x H/mm:	Anschlusswert:	Artikel-Nr.:	Preis:
860 x 967 x 843	400 V / 14,00 kW	XEBC-06EU-EPLM	5.799,00 €



BAKERTOP MIND.Maps PLUS, 6 x 600 x 400 🔥

- › Gewicht 110 kg
- › Blechabstand 80 mm
- › 3/4" Wasseranschluss

Türanschlag links

B x T x H/mm:	Anschlusswert:	Artikel-Nr.:	Preis:
860 x 967 x 843	Elektro 400 V / 1,00 kW Gas 19,00 kW	XEBC-06EU-GPRM	5.999,00 €

Türanschlag rechts

B x T x H/mm:	Anschlusswert:	Artikel-Nr.:	Preis:
860 x 967 x 843	Elektro 400 V / 1,00 kW Gas 19,00 kW	XEBC-06EU-GPLM	6.299,00 €

BAKERTOP MIND.Maps PLUS, 4 x 600 x 400 ⚡

- › Gewicht 85 kg
- › Blechabstand 80 mm
- › 3/4" Wasseranschluss

Türanschlag links

B x T x H/mm:	Anschlusswert:	Artikel-Nr.:	Preis:
860 x 967 x 675	400 V / 10,60 kW	XEBC-04EU-EPRM	3.999,00 €

Türanschlag rechts

B x T x H/mm:	Anschlusswert:	Artikel-Nr.:	Preis:
860 x 967 x 675	400 V / 10,60 kW	XEBC-04EU-EPLM	4.199,00 €



⚡ Elektro-Ofen 🔥 Gas-Ofen

Sonderanfertigung Einhängestelle. Blechabstand kann gegen Mehrpreis angepasst werden.

SNACKGERÄTE

207

Zubehör für 600 x 400 Öfen



DeckTop Etagenbackofen

- › mit integrierter Bediensteuerung BakerTouch
- › Kapazität 2 x 600 x 400
- › Gewicht 100 kg
- › 3/4" Wasseranschluss

B x T x H/mm:	Anschlusswert:	Artikel-Nr.:	Preis:
860 x 1150 x 400	400 V / 5,70 kW	XEBDC-02EU-D	2.699,00 €



DeckTop Etagenbackofen

- › Steuerung nur über die MASTER.Touch Ofenelektronik möglich
- › Kapazität 2 x 600 x 400
- › Gewicht 100 kg
- › 3/4" Wasseranschluss

B x T x H/mm:	Anschlusswert:	Artikel-Nr.:	Preis:
860 x 1150 x 400	400 V / 5,70 kW	XEBDC-02EU-C	2.299,00 €



DeckTop Etagenbackofen

- › mit integrierter Bediensteuerung BakerTouch
- › Kapazität 1 x 600 x 400
- › Gewicht 62 kg
- › 3/4" Wasseranschluss

B x T x H/mm:	Anschlusswert:	Artikel-Nr.:	Preis:
860 x 880 x 400	230 V / 2,70 kW	XEBDC-01EU-D	2.489,00 €



DeckTop Etagenbackofen

- › Steuerung nur über die MASTER.Touch Ofenelektronik möglich
- › Kapazität 1 x 600 x 400
- › Gewicht 62 kg
- › 3/4" Wasseranschluss

B x T x H/mm:	Anschlusswert:	Artikel-Nr.:	Preis:
860 x 880 x 400	230 V / 2,70 kW	XEBDC-01EU-C	1.999,00 €



Gärschrank

- › mit extra starkem Dampferzeuger und präziserem Temperaturmanagement
- › Kapazität 12 x 600 x 400
- › Gewicht 40 kg
- › Blechabstand 75 mm
- › max. Temperatur 50°C
- › 3/4" Wasseranschluss

B x T x H/mm:	Anschlusswert:	Artikel-Nr.:	Preis:
860 x 978 x 798	230 V / 2,30 kW	XEBPC-12EU-B	1.599,00 €

BAKERTOP MIND.maps COUNTERTOP PLUS

black

Gärschrank

- › mit extra starkem Dampferzeuger und präziserem Temperaturmanagement
- › Kapazität 8 x 600 x 400
- › Gewicht 35 kg
- › Blechabstand 75 mm
- › max. Temperatur 50°C
- › 3/4" Wasseranschluss

B x T x H/mm:	Anschlusswert:	Artikel-Nr.:	Preis:
860 x 978 x 658	230 V / 2,30 kW	XEBPC-08EU-B	1.499,00 €

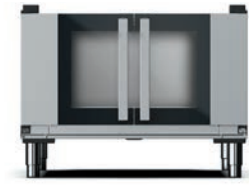

Dunstabzugshaube mit integriertem Dampfkondensator

- › nur für Elektrobacköfen
- › Abluftausgang ø 121 mm
- › min. Luftleistung 310 m³/h
- › max. Luftleistung 390 m³/h
- › 3/4" Wasseranschluss

B x T x H/mm:	Anschlusswert:	Artikel-Nr.:	Preis:
860 x 1145 x 240	230 V / 1,00 kW	XEBHC-HCEU	1.269,00 €



Aktivkohlefilter

- › für Dunstabzugshaube mit Dampfkondensator, um starke Gerüche zu beseitigen

B x T x H/mm:	passend für:	Artikel-Nr.:	Preis:
413 x 655 x 108	XEAHC-HCFL	XUC140	338,00 €



Ersatz Aktivkohlefilter

- › Wechselkartusche für Aktivkohlefilter für Dunstabzugshaube

passend für:	Artikel-Nr.:	Preis:
XUC140	XUC141	146,00 €



Wasserlose Haube

- › nur für elektrische Öfen
- › Abluftausgang ø 121 mm
- › min. Luftleistung 310 m³/h
- › max. Luftleistung 390 m³/h
- › passend für XEBC-10EU-EPR, XEBC-06EU-EPR, XEBC-04EU-EPR

B x T x H/mm:	Anschlusswert:	Artikel-Nr.:	Preis:
860 x 1000 x 217	230 V / 125 W	XEBHC-ACEU	1.279,00 €





Aufsatz für Kamin-Außenanschluss für Gasöfen

- › Abluftkamin ø 150 mm
- › Gewicht 3,5 kg

B x T x H/mm:	Artikel-Nr.:	Preis:
478 x 254 x 150	XUC070	98,00 €



Erstinstallations-Set für einen Einzelofen

Das Set enthält den Wasserablaufschauch, einen Siphon und alle Verbindungen für den Wasserablauf, die für die korrekte Installation des Ofens notwendig sind. Außerdem eine Flasche Reiniger DET&Rinse PLUS à 1 Liter. Dieser enthält das chemische Reinigungsmittel UN 1814, 8, II - ADR in begrenzter Menge

Empfohlen:	Artikel-Nr.:	Preis:
Der Kauf des Zubehörs ist für die korrekte Installation des einzelnen Ofens notwendig.	XUC001-DR	147,00 €



Montageset Elektrobacköfen

Das Set enthält den Wasserablaufschauch, einen Siphon und alle Verbindungen für die Installation und die Montage von zwei Öfen übereinander. Außerdem zwei Flaschen Reiniger DET&Rinse PLUS à 1 Liter. Dieser enthält das chemische Reinigungsmittel UN 1814, 8, II - ADR in begrenzter Menge.

Artikel-Nr.:	Preis:
XEAQC-00E2-E-DR	303,00 €



Montageset Gasöfen

Das Set enthält den Wasserablaufschauch, einen Siphon und alle Verbindungen für die Installation und die Montage von zwei Öfen übereinander.

Nur für Duo-Station: XEVC-0621-GP* (unten) + XEVC-0621-GP* (oben).

Artikel-Nr.:	Preis:
XEAQC-00E2-G	303,00 €



Montageset für Decktop

- › Decktop + Öfen komplettes Stapelkit

Artikel-Nr.:	Preis:
XUC061	383,00 €

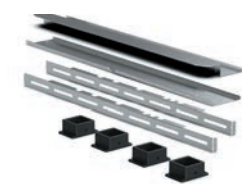

Montageset für Decktop

- › Gärschrank + Decktop komplettes Stapelkit
- › Decktop + Decktop komplettes Stapelkit

passend für:	Artikel-Nr.:	Preis:
Modell von Decktop XEBDC-01EU-*	XUC062	383,00 €

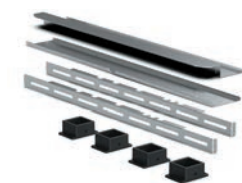

Montageset für Decktop

- › Decktop + Decktop komplettes Stapelkit

passend für:	Artikel-Nr.:	Preis:
Modell von Decktop XEBDC-02EU-*	XUC063	383,00 €

BAKERTOP MIND.maps COUNTERTOP PLUS

black

SMART.Drain

› spezielles Zwei-Wege-Ventil, welches Fett und andere Flüssigkeiten des Garprozesses sammelt und in den Tank leitet

passend für:	Artikel-Nr.:	Preis:
XWAEC-08EF, XWARC-07-EF-*	XUC020	427,00 €



SMART.Drain Untergestell niedrig

› Set für Unterbau und Untergestell hoch

passend für:	Artikel-Nr.:	Preis:
XUC020, XWBYC-00EF-L-PO	XWARC-00EF-L-PO	267,00 €



SMART.Drain trolley

› ermöglicht Kochfette auf gestapelten Öfen zu sammeln

passend für:	Artikel-Nr.:	Preis:
XUC020, XWARC-00EF-L-PO	XWBYC-00EF-L-PO	659,00 €



Geschlossener Unterbau

› Kapazität 8 x 600 x 400
› Gewicht 35 kg
› Blechabstand 57 mm

B x T x H/mm:	Artikel-Nr.:	Preis:
860 x 860 x 720	XWAEC-08EF	799,00 €



Zwischenfach

› Gewicht 20 kg

B x T x H/mm:	Artikel-Nr.:	Preis:
860 x 817 x 309	XEBIC-03EU	529,00 €

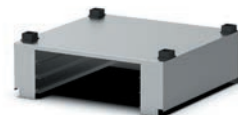

Untergestell ultra hoch mit Einhängestell

› Kapazität 7 x 600 x 400
› Gewicht 35 kg
› Blechabstand 60 mm

B x T x H/mm:	passend für:	Artikel-Nr.:	Preis:
842 x 804 x 888	XEBC-04EU-EP*	XWARC-07EF-UH	599,00 €



Untergestell hoch mit Einhängestell

› Kapazität 7 x 600 x 400
› Gewicht 33 kg
› Blechabstand 60 mm

B x T x H/mm:	Artikel-Nr.:	Preis:
842 x 713 x 752	XWARC-07EF-H	548,00 €





Einhängegestell für Untergestell

- › Kapazität 7 x 600 x 400
- › Gewicht 3 kg
- › Blechabstand 60 mm

passend für:	Artikel-Nr.:	Preis:
XWARC-07EF-*	XWALC-07EF-H	103,00 €



Untergestell mittelhoch

- › Gewicht 9 kg

B x T x H/mm:	Artikel-Nr.:	Preis:
842 x 713 x 462	XWARC-00EF-M	347,00 €



Untergestell niedrig

- › Gewicht 3 kg

B x T x H/mm:	Artikel-Nr.:	Preis:
842 x 713 x 305	XWARC-00EF-L	320,00 €



Untergestell niedrig

- › vorgeschrieben für ein Gerät auf dem Fußboden
- › Gewicht 3,5 kg

B x T x H/mm:	Artikel-Nr.:	Preis:
842 x 713 x 113	XWARC-00EF-F	276,00 €



Satz Rollen

- › Set besteht aus 4 Rollen, davon 2 Rollen feststellbar

H/mm:	passend für:	Artikel-Nr.:	Preis:
110	XEBPC-*, XWAEC-08EF, XWARC-07EF-*, XWARC-00EF-*	XUC012	182,00 €



Hordengestell

- › Kapazität 10 x 600 x 400
- › Gewicht 9 kg
- › Blechabstand 80 mm

B x T x H/mm:	passend für:	Artikel-Nr.:	Preis:
668 x 431 x 862	XEBC-10EU-*	XWBBC-10EU	730,00 €



Hordengestell-Transportwagen

- › Kapazität 10 x 600 x 400
- › Gewicht 9 kg
- › Blechabstand 80 mm

B x T x H/mm:	passend für:	Artikel-Nr.:	Preis:
695 x 786 x 961	XWBBC-10EU	XWBYC-00EU	854,00 €

BAKERTOP MIND.maps COUNTERTOP PLUS

black

Verbindungsset für Untergestell

› Set, um den Ofen mit dem Untergestell XWARC-07EF-H zu verbinden

erforderlich mit dem Kauf von:	Artikel-Nr.:	Preis:
XWBYC-00EU	XWBYC-CREU	196,00 €



Hordengestellwagen-Verbindungsset

› Set, um den Hordengestellwagen mit XWAEC-08EF zu verbinden

erforderlich mit dem Kauf von:	Artikel-Nr.:	Preis:
XWBYC-00EU	XWBYC-CKEU	96,00 €



Tankhalterungsset

- › für Station: Ofen + Decktop + Gärschrank
- › für Station: Ofen + mittlerer Schrank + Gärschrank



Artikel-Nr.:	Preis:
XUC060	144,00 €

Lösung 10 + 4 ohne Tür

- › bestehend aus 1 Schrank ohne Türe, 1 Hordengestell Kapazität 10 x 600 x 400 und 1 Hordengestell Kapazität 4 x 600 x 400
- › verfügbar für MAXI.LINK Lösungen:
XEBHC-HCEU + XEBC-04EU-EPR + XEBC-10EU-EPR + XWARC-00EF-F;
XEBC-04EU-EPR + XEBC-10EU-EPR + XWARC-00EF-F
- › Kapazität 14 x 600 x 400
- › Gewicht 50 kg

B x T x H/mm:	Artikel-Nr.:	Preis:
768 x 539 x 1920	XWBYC-14EU	2.399,00 €



Lösung 10 + 4 mit Tür

- › bestehend aus 1 geschlossenem Schrank, 1 Hordengestell Kapazität 10 x 600 x 400 und 1 Hordengestell Kapazität 4 x 600 x 400
- › verfügbar für MAXI.LINK Lösungen:
XEBHC-HCEU + XEBC-04EU-EPR + XEBC-10EU-EPR + XWARC-00EF-F;
XEBC-04EU-EPR + XEBC-10EU-EPR + XWARC-00EF-F
- › Kapazität 14 x 600 x 400
- › Gewicht 75 kg

B x T x H/mm:	Artikel-Nr.:	Preis:
768 x 539 x 1920	XWBYC-14EU-D	2.990,00 €





Lösung 6 + 6 ohne Tür

- › bestehend aus 1 Schrank ohne Türe, 2 Hordengestelle 600 x 400
- › verfügbar für diese MAXI.LINK Lösungen:
XEBHC-HCEU + XEBC-06EU-EPR + XEBC-06EU-EPR + XWARC-00EF-L;
XEBC-06EU-EPR + XEBC-06EU-EPR + XWARC-00EF-L
- › Kapazität 12 x 600 x 400
- › Gewicht 50 kg

B x T x H/mm:	Artikel-Nr.:	Preis:
768 x 539 x 1920	XWBYC-12EU	2.399,00 €



Lösung 6 + 6 mit Tür

- › bestehend aus 1 geschlossenem Schrank, N°2 Hordengestell 600 x 400
- › verfügbar für diese MAXI.LINK Lösungen:
XEBHC-HCEU + XEBC-06EU-EPR + XEBC-06EU-EPR + XWARC-00EF-L;
XEBC-06EU-EPR + XEBC-06EU-EPR + XWARC-00EF-L
- › Kapazität 12 x 600 x 400
- › Gewicht 75 kg

B x T x H/mm:	Artikel-Nr.:	Preis:
768 x 539 x 1920	XWBYC-12EU-D	2.990,00 €



Einhängegestell für GN 1/1 Bleche

- › Kapazität 4 x GN 1/1
- › Blechabstand 80 mm

passend für:	Artikel-Nr.:	Preis:
XEBC-04EU-EP*	XUC050	178,00 €



Einhängegestell für GN 1/1 Bleche

- › Kapazität 6 x GN 1/1
- › Blechabstand 80 mm

passend für:	Artikel-Nr.:	Preis:
XEBC-06EU-*	XUC051	178,00 €



Einhängegestell für GN 1/1 Bleche

- › Kapazität 10 x GN 1/1
- › Blechabstand 80 mm

passend für:	Artikel-Nr.:	Preis:
XEBC-10EU-*	XUC052	178,00 €

BAKERTOP MIND.maps COUNTERTOP PLUS

black

Wärmeschutz-Kit

Zwingend notwendig, wenn der Ofen in der Nähe von Wärmequellen, wie Fritteusen oder Grills, installiert ist. Passend für beide Seiten der Geräte. Der Kit besteht aus 2 Blechen.

› Gewicht 1,3 kg

B x T x H/mm:	Artikel-Nr.:	Preis:
15 x 816 x 99	XUC041	89,00 €

System zur Sammlung von Kochfett und -flüssigkeit

Antihaftbeschichteter Fett- und Flüssigkeitsbehälter aus Edelstahl, Höhe 20 mm mit spezieller Kantung und einem Mittelloch, damit das Fett und die Flüssigkeiten der Speisen in den zentralen Abflussablauf des Garraums geleitet werden, um dadurch die Verschmutzung des Gerätes zu reduzieren.

H/mm:	Artikel-Nr.:	Preis:
20	XUC047	89,00 €

Zubehörset für Abwasserkühlung

Artikel-Nr.:	Preis:
XHC005	114,00 €

Steam.BOOST

› erhöht die Dampferzeugung um 45% für 2 Minuten für optimale Backergebnisse

passend für:	Artikel-Nr.:	Preis:
XEBC-04EU-EPR	XUC080	196,00 €

Steam.BOOST

› erhöht die Dampferzeugung um 45% für 2 Minuten für optimale Backergebnisse

passend für:	Artikel-Nr.:	Preis:
XEBC-06EU-EPR	XUC081	294,00 €

Steam.BOOST

› erhöht die Dampferzeugung um 45% für 2 Minuten für optimale Backergebnisse

passend für:	Artikel-Nr.:	Preis:
XEBC-10EU-EPR	XUC082	383,00 €

Zweistufiges Türöffnungs-Kit

Artikel-Nr.:	Preis:
XUC002	21,40 €

UNOX.Link

› mit externem Sous-Vide Kerntemperaturfühler

Artikel-Nr.:	Preis:
XEC004	294,00 €

Schlauchbrause Garnitur

Artikel-Nr.:	Preis:
XHC001	112,00 €

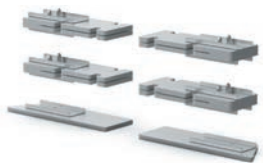

Kombidämpfer Bäckerei und Konditorei

black

6 x 600 x 400 Öfen + Decktop + Gärschrank



	elektrische Version	Artikel-Nr.:	Preis:
Dunstabzugshaube		XEBHC-HCEU + XUC140	1.607,00 €
Ofen		XEBC-06EU-EPRM	5.599,00 €
Montageset		XUC061	383,00 €
Decktop		XEBDC-01EU-C	1.999,00 €
Montageset		XUC062	383,00 €
Gärschrank		XEBPC-08EU-B	1.499,00 €
Tankhalterungskit		XUC060	144,00 €

6 + 4 x 600 x 400 Öfen + Untergestell



	elektrische Version	Artikel-Nr.:	Preis:
Wasserlose Haube		XEBHC-HCEU	1.269,00 €
Ofen		XEBC-06EU-EPRM	5.599,00 €
Montageset		XEAQC-00E2-E-DR	303,00 €
Ofen		XEBC-04EU-EPRM	3.999,00 €
Untergestell niedrig		XWARC-00EF-L	320,00 €

BAKERTOP MIND.maps COUNTERTOP PLUS

black

10 + 4 x 600 x 400 Öfen + Lösung mit Tür

elektrische Version	Artikel-Nr.:	Preis:
Dunstabzugshaube	XEBHC-HCEU	1.269,00 €
Ofen	XEBC-04EU-EPRM	3.999,00 €
Montageset	XEAQC-00E2-E-DR	303,00 €
Ofen	XEBC-10EU-EPRM	7.899,00 €
Lösung mit Tür	XWBYC-14EU-D	2.990,00 €
Untergestell niedrig	XWARC-00EF-F	276,00 €

5 + 3 x GN 1/1 Öfen + Untergestell

elektrische Version	Artikel-Nr.:	Preis:
Ofen	XEBC-06EU-EPRM	5.599,00 €
Montageset	XEAQC-00E2-E-DR	303,00 €
Ofen	XEBC-06EU-EPRM	5.599,00 €
Untergestell niedrig	XWARC-00EF-F	276,00 €

Kombidämpfer Bäckerei und Konditorei

black

600 x 400 Bleche



FORO.BAKE

› Aluminiumblech, perforiert

H/mm:	Kategorie:	Artikel-Nr.:	Preis:
15,5	Konditorei und Bäckerei	TG410	25,80 €



FORO.BLACK

› Aluminiumblech, antihaftbeschichtet und perforiert

H/mm:	Kategorie:	Artikel-Nr.:	Preis:
15	Konditorei und Bäckerei	TG430	34,70 €



FORO.SILICO

› Backblech, Aluminium, perforiert, silikonbeschichtet

H/mm:	Kategorie:	Artikel-Nr.:	Preis:
12	Konditorei und Bäckerei	TG415	34,70 €



BAKE.SILICO

› Backblech, Aluminium, silikonbeschichtet

H/mm:	Kategorie:	Artikel-Nr.:	Preis:
12	Konditorei und Bäckerei	TG416	33,80 €



FORO.BAGUETTE

› Aluminiumblech, perforiert, 5 Mulden

H/mm:	Kategorie:	Artikel-Nr.:	Preis:
34	Konditorei und Bäckerei	TG445	37,40 €



FORO.BAGUETTE.BLACK

› Aluminiumblech, perforiert, antihaftbeschichtet, 5 Mulden

H/mm:	Kategorie:	Artikel-Nr.:	Preis:
34	Konditorei und Bäckerei	TG435	48,10 €



BAKE

› Aluminiumblech

H/mm:	Kategorie:	Artikel-Nr.:	Preis:
15,5	Konditorei und Bäckerei	TG405	21,40 €



STEEL.BAKE

› Edelstahlblech

H/mm:	Kategorie:	Artikel-Nr.:	Preis:
20	Konditorei und Bäckerei	TG450	59,00 €

BAKE.BLACK

› Aluminiumblech, antihaftbeschichtet

H/mm:	Kategorie:	Artikel-Nr.:	Preis:
15,5	Konditorei und Bäckerei	TG460	31,20 €



FAKIRO

› Aluminiumplatte, gerillt und glatt
› flache Oberfläche zum Garen von frischen Produkten
› geriffelte Oberfläche zum Garen von Tiefkühlprodukten

H/mm:	Kategorie:	Artikel-Nr.:	Preis:
12	Konditorei und Bäckerei	TG440	107,00 €

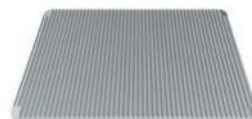

FAKIRO.GRILL

› Aluminiumplatte, gerillt und glatt
› flache Oberfläche zum Garen von frischen Produkten
› geriffelte Oberfläche zum Garen von Tiefkühlprodukten

H/mm:	Kategorie:	Artikel-Nr.:	Preis:
12	Konditorei und Bäckerei	TG465	166,00 €



BAGUETTE.GRID

› Gitter verchromt, extra leicht, 5 Mulden

H/mm:	Kategorie:	Artikel-Nr.:	Preis:
27	Konditorei und Bäckerei	GRP410	23,10 €

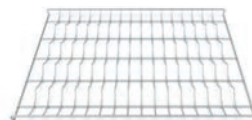

CHROMO.GRID

› Gitter verchromt, extra leicht

H/mm:	Kategorie:	Artikel-Nr.:	Preis:
8,5	Konditorei und Bäckerei	GRP405	16,90 €



POLLO.BLACK

› Blech, antihaftbeschichtet, mit Hähnchen-Halterungen und Fettauffangwanne
› Kombination mit System zur Sammlung von Kochfett SMART.DRAIN - XUC020

H/mm:	Kategorie:	Artikel-Nr.:	Preis:
164	rösten und schmoren	GRP430	126,00 €



POLLO.GRILL

› Edelstahlgitter mit Fettauffangwanne zum Braten von Fleisch oder Fisch

H/mm:	Kategorie:	Artikel-Nr.:	Preis:
164	rösten und schmoren	GRP425	93,00 €

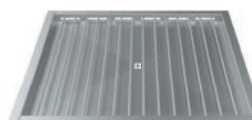



POLLO.WASH

› Waschkorb für POLLO Bleche

H/mm:	Kategorie:	Artikel-Nr.:	Preis:
79	rösten und schmoren	GRP440	111,00 €



STEAM&FRY

› Edelstahlblech, perforiert, zum Dämpfen und für Pommes Frites

H/mm:	Kategorie:	Artikel-Nr.:	Preis:
33	dämpfen und Sous Vide	GRP420	98,00 €



Stikkenwagen für Bleche

› Kapazität 18 x 400 x 600
› Gewicht 15 kg
› Blechabstand 80 mm

B x T x H/mm:	Artikel-Nr.:	Preis:
526 x 695 x 1700	XTB0003	730,00 €



Stikkenwagen für Bleche

› Kapazität 18 x 600 x 400
› Gewicht 15 kg
› Blechabstand 80 mm

B x T x H/mm:	Artikel-Nr.:	Preis:
726 x 495 x 1701	XTB0005	730,00 €

UNOX.Pure-RO

Umkehrosrose Wasseraufbereitung



UNOX.Pure-RO

Die Umkehrosroseanlage reduziert die Mineralien des Wassers auf Null, zum Schutz vor Ablagerungen innerhalb des Garraums des Ofens. Die Anlage filtert keine Metallpartikel wie Blei und Kupfer sowie keine Feststoffpartikel. UNOX.Pure-RO enthält eine Pumpe, die Druck kompensiert und bei geringem Wasserdruck aufbaut.

› Gewicht 16 kg

B x T x H/mm:	Anschlusswert:	Artikel-Nr.:	Preis:
230 x 540 x 445	230 V / 230 W	XHC002	1.068,00 €

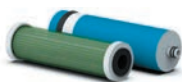

Wechselkartusche

› für Umkehrosroseanlage UNOX.Pure-RO

Artikel-Nr.:	Preis:
XHC006	196,00 €

UNOX.Pure

Wasseraufbereitung mit Harzfiltern

UNOX.Pure

Das Filtersystem XHC003 verbessert die Wasserqualität durch die Reduzierung der Mineralien und schützt den Garraum vor Ablagerung.

Das MIND.Maps Panel zeigt dem Anwender die Menge des gefilterten Wassers an und informiert ihn über den richtigen Zeitpunkt des Filterwechsels. Kann bis 7000 l Wasser filtern (diese Daten können variieren; abhängig von der Wasserhärte).

Artikel-Nr.:	Preis:
XHC003	231,00 €

Wechselkartusche

› für Umkehrosmoseanlage UNOX.Pure

Artikel-Nr.:	Preis:
XHC004	153,00 €

REINIGUNGSMITTEL

Det&Rinse PLUS

Extra starker Reiniger und Klarspüler für CHEFTOP MIND.Maps Öfen.
Doppelt konzentriert (10 l von Det&Rinse PLUS ergibt 18 l herkömmlichen Reiniger).
UN 1814, 8, II – ADR in begrenzter Menge. 1 Karton enthält 10 x 1 l Flaschen.

Stück:	Artikel-Nr.:	Preis/Karton:
1 Karton	DB1015A0	73,00 €
9 Kartons	DB1015A0	69,00 €
48 Kartons	DB1015A0	66,00 €

Det&Rinse ULTRA

Ideal zum Entfernen von hartnäckigem Fett aus dem Garraum.
Doppelt konzentriert (10 l von Det&Rinse ULTRA ergibt 18 l herkömmlichen Reiniger).
UN 1814, 8, II – ADR in begrenzter Menge. 1 Karton enthält 10 x 1 l Flaschen.

Stück:	Artikel-Nr.:	Preis/Karton:
1 Karton	DB1050A0	77,00 €
9 Kartons	DB1050A0	73,00 €
48 Kartons	DB1050A0	69,00 €

Det&Rinse ECO

Umweltfreundlicher Reiniger und Klarspüler für CHEFTOP MIND.Maps Öfen.
Doppelt konzentriert (10 l von Det&Rinse PLUS ergibt 18 l herkömmlichen Reiniger).
UN 1814, 8, II – ADR in begrenzter Menge. 1 Karton enthält 10 x 1 l Flaschen.

Stück:	Artikel-Nr.:	Preis/Karton:
1 Karton	DB1018A0	75,00 €
9 Kartons	DB1018A0	71,00 €
48 Kartons	DB1018A0	68,00 €

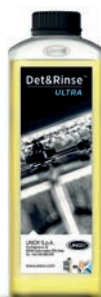

Heißluftöfen für Snacks und Tiefkühbackwaren

black

Heißluftöfen Display LCD 2.4"



Die BAKERLUX SHOP.Pro Öfen wurden speziell für das Backen gefrorener Produkte im Handelsbereich entwickelt, wo ein genaues Timing von entscheidender Bedeutung ist und große Mengen verarbeitet werden.

BAKERLUX SHOP.Pro TOUCH hat ein LCD 2.4" Display, das Ihnen die Möglichkeit bietet, die Programme intuitiv und mit Bildern speichern zu können. Mit dem optimalen Internetanschluss können Sie die tatsächliche Nutzung prüfen und jeden Ofen in jedem Ihrer Geschäfte direkt von Ihrem Computer oder Smartphone aus programmieren.



HAUPTEIGENSCHAFTEN

- › Heißluftofen mit Beschwadung
- › elektrisch
- › 5" Bedienplatine mit 2,4" LCD Touchscreen Display



EINSTELLUNGEN

- › Betriebstemperatur: 30°C - 260°C
- › bis zu 9 Garschritte
- › Heißluftbacken mit Beschwadung und regelbarer Temperatur (48°C - 260°C)
- › höchste Temperatur der Vorheizzeit 260°C



PROGRAMME

- › 896 Programme
- › INFINITE Dauerbetrieb
- › CHEFUNOX: automatische Garprogramme
- › MULTITIME: bis zu 10 Zeitschalter für das mehrfache Garen von verschiedenen Produkten mit gleichen Umgebungsbedingungen
- › Namen und Bilder können zugeordnet werden, um die Programme zu speichern
- › Rezepte können mit einem Namen gespeichert werden



KOCH PERFORMANCE

- › 30 Baguettes in 25 Minuten
- › 60 Stangenbrötchen in 22 Minuten
- › 72 Croissants in 24 Minuten

Daten beziehen sich auf 6 x 600 x 400 mm



DATA DRIVEN COOKING

- › Internet-Schnittstelle, um den Ofen mit UNOX und UNOX App zu verbinden
- › DDC Stats: Ofengebrauch und -verbrauch-Bericht
- › DDC App: Fern-Analyse über Ofengebrauch und -verbrauch



UNOX INTELLIGENT PERFORMANCE

- › ADAPTIVE.Cooking: automatische Zeit-, Temperatur- und Klima-Einstellung, um perfekte Voraussetzungen für jede Menge an Speisen zu erzielen
- › SMART.Preheating: automatische intelligente Garraum-Vorheizung
- › AUTO.Soft: milde Temperaturanhebung dank automatischer Verwaltung für delikate Produkte



UNOX INTENSIVE COOKING

- › STEAM.Plus: Kombikonvektion – Backen mit Beschwadung (20, 40, 60, 100%)
- › DRY.Plus: entzieht die Feuchtigkeit aus dem Garraum
- › AIR.Plus: Wahl zwischen zwei verschiedenen Lüftergeschwindigkeiten



TECHNISCHE EIGENSCHAFTEN

- › Protek.SAFE Technologie: maximale Effizienz der Temperatur und Sicherheit beim Backen/Garen
- › Protek.SAFE Technologie: der Motor stoppt, wenn die Tür geöffnet ist, um den Energieverlust zu reduzieren
- › mehrere Ventilatoren laufen in die umgekehrte Richtung
- › L-förmige Einhängeschienen aus rostfreiem Stahl (nur bei den CAMILLA und VITTORIA Modellen)
- › Einhängeschienen aus verchromtem Stahl (nur bei den ELENA und ROSSELLA Modellen)
- › Einhängeschienen aus verchromtem Stahl mit Anti-Kipp-System (nur bei den STEFANIA und ARIANNA Modellen)
- › Doppelglas-Garraumtür
- › versiegelte Steuerplatine, damit die Leiterplatte nicht mit Dampf in Kontakt kommt (IPX4)
- › elektromechanische, automatische und seitlich angeschlagene Tür mit Öffnung von rechts nach links (nur für MATIC Versionen)
- › Türöffnung von rechts nach links MANUELL
- › Türöffnung von oben nach unten

Heißluftöfen für Snacks und Tiefkühlbackwaren

black

600 x 400 Öfen



CAMILLA TOUCH, 10 x 600 x 400 🖐️

- › Gewicht 96 kg
- › Blechabstand 75 mm
- › 3/4" Wasseranschluss

Türanschlag links

B x T x H/mm:	Anschlusswert:	Artikel-Nr.:	Preis:
800 x 829 x 952	400 V / 15,50 kW	XEFT-10EU-ETRV-MT	3.999,00 €

Türanschlag rechts

B x T x H/mm:	Anschlusswert:	Artikel-Nr.:	Preis:
800 x 829 x 952	400 V / 15,50 kW	XEFT-10EU-ETLV-MT	4.199,00 €

Sonderanfertigung Einhängestell – CAMILLA 8 Einschübe 600 x 400

Blechabstand/mm:	Artikel-Nr.:	Preis:
94	XUC154	134,00 €



VITTORIA TOUCH, 6 x 600 x 400 🖐️

- › Gewicht 72 kg
- › Blechabstand 75 mm
- › 3/4" Wasseranschluss

Türanschlag links

B x T x H/mm:	Anschlusswert:	Artikel-Nr.:	Preis:
800 x 829 x 682	400 V / 10,30 kW	XEFT-06EU-ETRV-MT	2.849,00 €

Türanschlag rechts

B x T x H/mm:	Anschlusswert:	Artikel-Nr.:	Preis:
800 x 829 x 682	400 V / 10,30 kW	XEFT-06EU-ETLV-MT	2.999,00 €

Sonderanfertigung Einhängestell – VITTORIA 5 Einschübe 600 x 400

Blechabstand/mm:	Artikel-Nr.:	Preis:
94	XUC153	98,00 €

CAMILLA.MATIC TOUCH, 10 x 600 x 400

- › Gewicht 96 kg
- › Blechabstand 75 mm
- › 3/4" Wasseranschluss

Türanschlag links

B x T x H/mm:	Anschlusswert:	Artikel-Nr.:	Preis:
800 x 829 x 952	400 V / 15,50 kW	XEFT-10EU-ETRV	4.399,00 €

Türanschlag rechts

B x T x H/mm:	Anschlusswert:	Artikel-Nr.:	Preis:
800 x 829 x 952	400 V / 15,50 kW	XEFT-10EU-ETLV	4.499,00 €

Sonderanfertigung Einhängegestell – CAMILLA 8 Einschübe 600 x 400

Blechabstand/mm:	Artikel-Nr.:	Preis:
94	XUC154	134,00 €



VITTORIA.MATIC TOUCH, 6 x 600 x 400

- › Gewicht 72 kg
- › Blechabstand 75 mm
- › 3/4" Wasseranschluss

Türanschlag links

B x T x H/mm:	Anschlusswert:	Artikel-Nr.:	Preis:
800 x 829 x 682	400 V / 10,30 kW	XEFT-06EU-ETRV	3.099,00 €

Türanschlag rechts

B x T x H/mm:	Anschlusswert:	Artikel-Nr.:	Preis:
800 x 829 x 682	400 V / 10,30 kW	XEFT-06EU-ETLV	3.199,00 €

Sonderanfertigung Einhängegestell – VITTORIA 5 Einschübe 600 x 400

Blechabstand/mm:	Artikel-Nr.:	Preis:
94	XUC153	98,00 €



Heißluftöfen für Snacks und Tiefkühlbackwaren

black



von oben nach unten

ROSSELLA TOUCH, 4 x 600 x 400

- › Türöffnung von oben nach unten
- › Gewicht 57 kg
- › Blechabstand 75 mm
- › 3/4" Wasseranschluss

B x T x H/mm:	Anschlusswert:	Artikel-Nr.:	Preis:
800 x 811 x 500	400 V / 6,90 kW	XEFT-04EU-ETDV	1.850,00 €

Sonderanfertigung Einhängegestell – ROSSELLA 3 Einschübe 600 x 400

Blechabstand/mm:	Artikel-Nr.:	Preis:
100	XUC152	39,20 €



von oben nach unten

ELENA TOUCH, 3 x 600 x 400

- › Türöffnung von oben nach unten
- › Gewicht 46 kg
- › Blechabstand 75 mm
- › 3/4" Wasseranschluss

B x T x H/mm:	Anschlusswert:	Artikel-Nr.:	Preis:
800 x 811 x 425	230 V / 3,50 kW	XEFT-03EU-ETDV	1.450,00 €

ROSSELLA.MATIC TOUCH, 4 x 600 x 400

- › Gewicht 57 kg
- › Blechabstand 75 mm
- › 3/4" Wasseranschluss

Türanschlag links

B x T x H/mm:	Anschlusswert:	Artikel-Nr.:	Preis:
800 x 811 x 500	400 V / 6,90 kW	XEFT-04EU-ETRV	2.199,00 €

Türanschlag rechts

B x T x H/mm:	Anschlusswert:	Artikel-Nr.:	Preis:
800 x 811 x 500	400 V / 6,90 kW	XEFT-04EU-ETLV	2.385,00 €

Sonderanfertigung Einhängegestell – ROSSELLA 3 Einschübe 600 x 400

Blechabstand/mm:	Artikel-Nr.:	Preis:
100	XUC152	39,20 €



ELENA.MATIC TOUCH, 3 x 600 x 400

- › Gewicht 46 kg
- › Blechabstand 75 mm
- › 3/4" Wasseranschluss

Türanschlag links

B x T x H/mm:	Anschlusswert:	Artikel-Nr.:	Preis:
800 x 811 x 425	230 V / 3,50 kW	XEFT-03EU-ETRV	1.799,00 €

Türanschlag rechts

B x T x H/mm:	Anschlusswert:	Artikel-Nr.:	Preis:
800 x 811 x 425	230 V / 3,50 kW	XEFT-03EU-ETLV	1.899,00 €



Heißluftöfen für Snacks und Tiefkühlbackwaren

black

460 x 330 Öfen



von oben nach unten

ARIANNA TOUCH, 4 x 460 x 330

- › 4 TG305 Einschübe enthalten
- › Türöffnung von oben nach unten
- › Gewicht 39 kg
- › Blechabstand 75 mm
- › 3/4" Wasseranschluss

B x T x H/mm:	Anschlusswert:	Artikel-Nr.:	Preis:
600 x 669 x 500	230 V / 3,50 kW	XEFT-04HS-ETDV	1.190,00 €

Version mit Pumpe

B x T x H/mm:	Anschlusswert:	Artikel-Nr.:	Preis:
600 x 669 x 500	230 V / 3,50 kW	XEFT-04HS-ETDP	1.199,00 €

Sonderanfertigung Einhängestell – ARIANNA 3 Einschübe 460 x 330

Blechabstand/mm:	Artikel-Nr.:	Preis:
100	XUC151	39,20 €



von oben nach unten

STEFANIA TOUCH, 3 x 460 x 330

- › 3 TG305 Einschübe enthalten
- › Türöffnung von oben nach unten
- › Gewicht 36 kg
- › Blechabstand 75 mm
- › 3/4" Wasseranschluss

B x T x H/mm:	Anschlusswert:	Artikel-Nr.:	Preis:
600 x 669 x 425	230 V / 3,50 kW	XEFT-03HS-ETDV	1.086,00 €

Version mit Pumpe

B x T x H/mm:	Anschlusswert:	Artikel-Nr.:	Preis:
600 x 669 x 425	230 V / 3,50 kW	XEFT-03HS-ETDP	1.090,00 €

ARIANNA.MATIC TOUCH, 4 x 460 x 330

- › 4 TG305 Einschübe enthalten
- › Gewicht 39 kg
- › Blechabstand 75 mm
- › 3/4" Wasseranschluss

Türanschlag links

B x T x H/mm:	Anschlusswert:	Artikel-Nr.:	Preis:
600 x 669 x 500	230 V / 3,50 kW	XEFT-04HS-ETRV	1.450,00 €

Türanschlag rechts

B x T x H/mm:	Anschlusswert:	Artikel-Nr.:	Preis:
600 x 669 x 500	230 V / 3,50 kW	XEFT-04HS-ETLV	1.590,00 €

Sonderanfertigung Einhänggestell – ARIANNA 3 Einschübe 460 x 330

Blechabstand/mm:	Artikel-Nr.:	Preis:
100	XUC151	39,20 €



STEFANIA.MATIC TOUCH, 3 x 460 x 330

- › 3 TG305 Einschübe enthalten
- › Gewicht 36 kg
- › Blechabstand 75 mm
- › 3/4" Wasseranschluss

Türanschlag links

B x T x H/mm:	Anschlusswert:	Artikel-Nr.:	Preis:
600 x 669 x 425	230 V / 3,50 kW	XEFT-03HS-ETRV	1.299,00 €

Türanschlag rechts

B x T x H/mm:	Anschlusswert:	Artikel-Nr.:	Preis:
600 x 669 x 425	230 V / 3,50 kW	XEFT-03HS-ETLV	1.399,00 €



Heißluftöfen für Snacks und Tiefkühlbackwaren

black

Zubehör für alle Öfen



Dampfkondensator

› Gewicht 7 kg

Anschlusswert:	Artikel-Nr.:	Preis:
230 V	XEKT-HCEH-M	427,00 €



Unterbau Wassertank für Gärschrank

erforderlich mit dem Kauf von:

Artikel-Nr.:	Preis:	
XHC016, XUC012 oder XUC045	XHC024	178,00 €



Wassertank zur Montage auf dem Ofen

› nur für Öfen mit eingebauter Kit Pumpe XHC016 verfügbar

Artikel-Nr.:	Preis:
XHC026	89,00 €



Pumpen-Kit

› für diese MAXI.LINK Lösungen ist es notwendig, eine Kit Pumpe XHC016 für jeden Ofen und/oder Gärschrank, der bei der MAXI.LINK installiert wird

Artikel-Nr.:	Preis:
XHC016	98,00 €



Signalton Zubehörset

› Signalton des Heißluftofens anpassbar an Lautstärke der Umgebung

Artikel-Nr.:	Preis:
XEC015	62,00 €



Fuß-Kit für Gärschrank

› für die Ofenpositionierung, komplettes Kit mit 4 einstellbaren Füßen

Artikel-Nr.:	Preis:
XUC045	96,00 €



LAN Kit

Artikel-Nr.:	Preis:
XEC011	294,00 €



Wi-Fi Kit

Artikel-Nr.:	Preis:
XEC012	383,00 €

Zubehör für 600 x 400 Öfen

DECK SHOP.Pro

› Etagenbackofen 1 x 600 x 400

- › Gewicht 54,5 kg
- › Blechabstand 75 mm
- › 3/4" Wasseranschluss

B x T x H/mm:	Anschlusswert:	Artikel-Nr.:	Preis:
800 x 840 x 405	230 V / 2,70 kW	XEKDT-01EU-D	1.829,00 €

DECK SHOP.Pro

› Dampf-Etagenbackofen 1 x 600 x 400

- › Gewicht 60,5 kg
- › Blechabstand 75 mm
- › 3/4" Wasseranschluss

B x T x H/mm:	Anschlusswert:	Artikel-Nr.:	Preis:
800 x 840 x 405	230 V / 2,70 kW	XEKDT-01EU-S	1.999,00 €

Gärschrank

- › Kapazität 10 x 600 x 400
- › max. Temperatur 50°C
- › Gewicht 42 kg
- › Blechabstand 70 mm
- › 3/4" Wasseranschluss

B x T x H/mm:	Anschlusswert:	Artikel-Nr.:	Preis:
800 x 792 x 886	230 V / 1,20 kW	XEKPT-10EU-C	1.086,00 €

Gärschrank

- › Kapazität 8 x 600 x 400
- › max. Temperatur 50°C
- › Gewicht 37 kg
- › Blechabstand 70 mm
- › 3/4" Wasseranschluss

B x T x H/mm:	Anschlusswert:	Artikel-Nr.:	Preis:
800 x 792 x 750	230 V / 1,20 kW	XEKPT-08EU-C	997,00 €

Dunstabzugshaube mit integriertem Dampfkondensator

- › Wasseranschluss erforderlich
- › Abluftausgang ø 121 mm
- › min. Luftleistung 550 m³/h
- › max. Luftleistung 750 m³/h
- › 3/4" Wasseranschluss

B x T x H/mm:	Anschlusswert:	Artikel-Nr.:	Preis:
800 x 863 x 276	0,20 kW	XEKHT-HCEU	999,00 €



Heißluftöfen für Snacks und Tiefkühlbackwaren

black

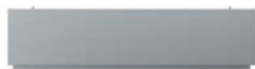

Dunstabzugshaube ohne Wasseranschluss

› Gewicht 25 kg

B x T x H/mm:	Anschlusswert:	Artikel-Nr.:	Preis:
800 x 863 x 205	230 V / 0,08 kW	XEKHT-ACEU	952,00 €



Erstinstallations-Set

Wasserablauf Anschlussstücke, Ablaufbogen, Verbindungen und eine Flasche SPRAY&Rinse (750 ml).

Empfohlen:	passend für:	Artikel-Nr.:	Preis:
Der Kauf des Zubehörs ist für die korrekte Installation des einzelnen Ofens notwendig.	XEFT-10EU-ETRV XEFT-10EU-ETRV-MT XEFT-06EU-ETRV XEFT-06EU-ETRV-MT	XUC013	119,00 €



Montageset für Kombiduo

› das Set enthält den Wasserablaufschlauch und alle Verbindungen für die Installation und die Montage von zwei Öfen übereinander

Artikel-Nr.:	Preis:
XWKQT-00EF-E	214,00 €



Montageset für Kombiduo

› das Set enthält den Wasserablaufschlauch und alle Verbindungen für die Installation und die Montage von zwei Öfen übereinander
› nur für Duo-Station XEFT-04EU-* (unten)

Artikel-Nr.:	Preis:
XWKQT-04EF-E	214,00 €



Untergestell hoch mit Einhängestell

› Kapazität 8 x 600 x 400
› Gewicht 10 kg
› Blechabstand 60 mm

B x T x H/mm:	Artikel-Nr.:	Preis:
794 x 688 x 738	XEKRT-08EU-H	392,00 €



Untergestell mittelhoch mit Einhängestell

› Kapazität 6 x 600 x 400
› Gewicht 7 kg
› Blechabstand 60 mm

B x T x H/mm:	Artikel-Nr.:	Preis:
794 x 688 x 559	XEKRT-06EU-M	374,00 €

Untergestell mittelhoch

› Gewicht 14 kg

B x T x H/mm:	Artikel-Nr.:	Preis:
800 x 773 x 400	XEKIT-04EU	231,00 €



Untergestell niedrig

› Gewicht 5,5 kg

B x T x H/mm:	Artikel-Nr.:	Preis:
794 x 688 x 355	XWKRT-00EF-L	299,00 €



Untergestell niedrig

› vorgeschrieben für ein Gerät auf dem Fußboden
› Gewicht 4 kg

B x T x H/mm:	Artikel-Nr.:	Preis:
794 x 688 x 150	XWKRT-00EF-F	160,00 €



Fuß-Kit

› 2 Querstreben mit Füßen, um den Ofen auf Tische stellen zu können und um einfacher unter dem Ofen reinigen zu können

H/mm:	Artikel-Nr.:	Preis:
100	XUC035	96,00 €



Satz Rollen

› Set bestehend aus 4 Rollen, davon 2 Rollen feststellbar

H/mm:	passend für:	Artikel-Nr.:	Preis:
110	XEKPT-*, XEKRT-*, XWKRT-00EF-*	XUC012	182,00 €



Unterbau Wassertank für Tisch

erforderlich mit dem Kauf von:	Artikel-Nr.:	Preis:
XHC016	XHC021	205,00 €



Unterbau Wassertank für Untergestell

erforderlich mit dem Kauf von:	Artikel-Nr.:	Preis:
XHC016	XHC023	134,00 €



Schlauchbrauseset

› enthält Wasserablauf Anschlussstücke, Ablaufbogen, Anti-Tropf-Bleche, Schlauchbrause und eine Flasche SPRAY&Rinse (750 ml)

Artikel-Nr.:	Preis:
XHC027	294,00 €



UNOX.Pure

Wasseraufbereitung mit Harzfiltern



UNOX.Pure

Das Filtersystem XHC003 verbessert die Wasserqualität durch die Reduzierung der Mineralien und schützt den Garraum vor Ablagerung.

Das MIND.Maps Panel zeigt dem Anwender die Menge des gefilterten Wassers an und informiert ihn über den richtigen Zeitpunkt des Filterwechsels. Kann bis 7000 l Wasser filtern (diese Daten können variieren; abhängig von der Wasserhärte).

Artikel-Nr.: Preis:

XHC003 **231,00 €**



Wechselkartusche

› für Umkehrosmoseanlage UNOX.Pure

Artikel-Nr.: Preis:

XHC004 **153,00 €**

BAKERY.Pure

BAKERY.Pure

Das Filtersystem XHC010 verbessert die Wasserqualität durch die Reduzierung der Mineralhärte und schützt den Garraum vor Ablagerung. Kann bis 7000 l Wasser filtern (diese Daten können variieren; abhängig von der Wasserhärte).

passend für: Artikel-Nr.: Preis:

XEFT-04EU-ELDV, XEFT-03EU-ELDV **XHC010** **89,00 €**



Wechselkartusche für BAKERY.Pure

passend für: Artikel-Nr.: Preis:

XHC010 **XHC011** **44,50 €**



Zubehör für 460 x 330 Öfen

Gärschrank

- › Kapazität 8 x 460 x 330
- › max. Temperatur 50°C
- › Gewicht 22 kg
- › Blechabstand 70 mm
- › 3/4" Wasseranschluss

B x T x H/mm:	Anschlusswert:	Artikel-Nr.:	Preis:
600 x 711 x 750	230 V / 1,20 kW	XEKPT-08HS-C	789,00 €



Gärschrank mit Boiler

- › Kapazität 8 x 460 x 330
- › max. Temperatur 50°C
- › Gewicht 35 kg
- › Blechabstand 70 mm
- › 3/4" Wasseranschluss

B x T x H/mm:	Anschlusswert:	Artikel-Nr.:	Preis:
600 x 711 x 750	230 V / 1,20 kW	XEKPT-08HS-B	1.299,00 €



Dunstabzugshaube mit integriertem Dampfkondensator

- › Abluftausgang ø 121 mm
- › min. Luftleistung 550 m³/h
- › max. Luftleistung 750 m³/h
- › 3/4" Wasseranschluss

B x T x H/mm:	Anschlusswert:	Artikel-Nr.:	Preis:
600 x 731 x 276	0,20 kW	XEKHT-HCHS	889,00 €



Dunstabzugshaube ohne Wasseranschluss

- › Gewicht 15 kg

B x T x H/mm:	Anschlusswert:	Artikel-Nr.:	Preis:
600 x 731 x 205	230 V / 0,10 kW	XEKHT-ACHS	837,00 €



Haube mit Aktivkohlefilter, Einbaulösung

- › Haube mit Aktivkohlefilter (nur kompatibel mit ARIANNA Modellen)
- › Gewicht 8,5 kg

B x T x H/mm:	Artikel-Nr.:	Preis:
600 x 697 x 100	XWKHT-BCHS	399,00 €



Montageset für Kombiduo

- › das Set enthält den Wasserablaufschlauch und alle Verbindungen für die Installation und die Montage von zwei Öfen übereinander
- › nur für Duo-Station XEFT-04EU-* (unten)

Artikel-Nr.:	Preis:
XWKQT-00HS-E	196,00 €



Heißluftöfen für Snacks und Tiefkühlbackwaren

black

Zubehör für 460 x 330 Öfen



Untergestell hoch mit Einhängegestell

- › Kapazität 8 x 460 x 330
- › Gewicht 9 kg
- › Blechabstand 60 mm

B x T x H/mm:	Artikel-Nr.:	Preis:
594 x 546 x 738	XWKRT-08HS-H	365,00 €



Untergestell mittelhoch mit Einhängegestellen

- › Kapazität 6 x 460 x 330
- › Gewicht 6 kg
- › Blechabstand 60 mm

B x T x H/mm:	Artikel-Nr.:	Preis:
594 x 546 x 559	XWKRT-06HS-M	347,00 €



Untergestell niedrig

- › vorgeschrieben für ein Gerät auf dem Fußboden
- › Gewicht 3 kg

B x T x H/mm:	Artikel-Nr.:	Preis:
594 x 546 x 150	XWKRT-00HS-F	142,00 €



Fuß-Kit

- › 2 Querstreben mit Füßen, um den Ofen auf Tische stellen zu können und um einfacher unter dem Ofen reinigen zu können

H/mm:	Artikel-Nr.:	Preis:
100	XUC025	96,00 €



Satz Rollen

- › Set bestehend aus 4 Rollen, davon 2 Rollen feststellbar

H/mm:	passend für:	Artikel-Nr.:	Preis:
110	XEKPT-08HS-C, XWKRT-*	XUC012	182,00 €



Unterbau Wassertank für Tisch

erforderlich mit dem Kauf von:	Artikel-Nr.:	Preis:
XHC016	XHC020	178,00 €



Unterbau Wassertank für Untergestell

erforderlich mit dem Kauf von:	Artikel-Nr.:	Preis:
XHC016	XHC022	125,00 €

BAKERY.Pure

BAKERY.Pure

Das Filtersystem XHC010 verbessert die Wasserqualität durch die Reduzierung der Mineralhärte und schützt den Garraum vor Ablagerung. Kann bis 7000 l Wasser filtern (diese Daten können variieren; abhängig von der Wasserhärte).

passend für:	Artikel-Nr.:	Preis:
XEFT-04HS-ELDV, XEFT-03HS-ELDV	XHC010	89,00 €



Wechselkartusche für BAKERY.Pure

passend für:	Artikel-Nr.:	Preis:
XHC010	XHC011	44,50 €



Heißluftöfen für Snacks und Tiefkühlbackwaren

black



Die BAKERLUX SHOP.Pro Öfen wurden speziell für das Backen gefrorener Produkte im Handelsbereich entwickelt, wo ein genaues Timing von entscheidender Bedeutung ist und große Mengen verarbeitet werden.

Die LED Version gibt Ihnen die Möglichkeit, Feuchtigkeit während des Backens hinzuzufügen und die Lüftung zu reduzieren. So können Sie Ihre sanfteren und schwierigeren Backprozesse beenden.

BAKERLUX SHOP.Pro LED ist die perfekte Lösung für Benutzer, die ein benutzerfreundliches Werkzeug suchen, das auch Antworten auf die Bedürfnisse von Gebäck bietet.



HAUPTEIGENSCHAFTEN

- › Heißluftofen mit Beschwadung
- › elektrisch



EINSTELLUNGEN

- › Betriebstemperatur: 30°C - 260°C
- › bis zu 3 Garschritte
- › Heißluftbacken mit Beschwadung und regelbarer Temperatur (48°C - 260°C)
- › höchste Temperatur der Vorheizzeit 260°C



PROGRAMME

- › 99 Programme
- › INFINITE Dauerbetrieb



KOCH PERFORMANCE

- › 20 Baguettes in 20 Minuten
- › 40 Stangenbrötchen in 20 Minuten
- › 48 Croissants in 21 Minuten

Daten beziehen sich auf 4 x 600 x 400 mm



UNOX INTENSIVE COOKING

- › STEAM.Plus: Kombikonvektion – Backen mit Beschwadung (20, 40, 60, 100%)
- › DRY.Plus: entzieht die Feuchtigkeit aus dem Garraum
- › AIR.Plus: Wahl zwischen zwei verschiedenen Lüftergeschwindigkeiten



TECHNISCHE EIGENSCHAFTEN

- › Protek.SAFE Technologie: maximale Effizienz der Temperatur und Sicherheit beim Backen/Garen
- › Protek.SAFE Technologie: der Motor stoppt, wenn die Tür geöffnet ist, um den Energieverlust zu reduzieren
- › mehrere Ventilatoren laufen in die umgekehrte Richtung
- › L-förmige Einhängeschienen aus rostfreiem Stahl (nur bei den CAMILLA und VITTORIA Modellen)
- › Einhängeschienen aus verchromtem Stahl (nur bei den ELENA und ROSSELLA Modellen)
- › Einhängeschienen aus verchromtem Stahl mit Anti-Kipp-System (nur bei den STEFANIA und ARIANNA Modellen)
- › Doppelglas-Garraumtür
- › versiegelte Steuerplatine, damit die Leiterplatte nicht mit Dampf in Kontakt kommt (IPX4)
- › Türöffnung von rechts nach links
- › Türöffnung von oben nach unten

Heißluftöfen für Snacks und Tiefkühlbackwaren

black

600 x 400 Öfen



CAMILLA LED, 10 x 600 x 400 🖐️

- › Gewicht 96 kg
- › Blechabstand 75 mm
- › 3/4" Wasseranschluss

Türanschlag links

B x T x H/mm:	Anschlusswert:	Artikel-Nr.:	Preis:
800 x 829 x 952	400 V / 15,50 kW	XEFT-10EU-ELRV	3.689,00 €

Türanschlag rechts

B x T x H/mm:	Anschlusswert:	Artikel-Nr.:	Preis:
800 x 829 x 952	400 V / 15,50 kW	XEFT-10EU-ELLV	4.549,00 €

Sonderanfertigung Einhängestell – CAMILLA 8 Einschübe 600 x 400

Blechabstand/mm:	Artikel-Nr.:	Preis:
94	XUC154	134,00 €



VITTORIA LED, 10 x 600 x 400 🖐️

- › Gewicht 72 kg
- › Blechabstand 75 mm
- › 3/4" Wasseranschluss

Türanschlag links

B x T x H/mm:	Anschlusswert:	Artikel-Nr.:	Preis:
800 x 829 x 682	400 V / 10,30 kW	XEFT-06EU-ELRV	2.599,00 €

Türanschlag rechts

B x T x H/mm:	Anschlusswert:	Artikel-Nr.:	Preis:
800 x 829 x 682	400 V / 10,30 kW	XEFT-06EU-ELLV	2.699,00 €

Sonderanfertigung Einhängestell – VITTORIA 5 Einschübe 600 x 400

Blechabstand/mm:	Artikel-Nr.:	Preis:
94	XUC154	134,00 €

ROSSELLA LED, 4 x 600 x 400

- › Türöffnung von oben nach unten
- › Gewicht 57 kg
- › Blechabstand 75 mm
- › 3/4" Wasseranschluss

B x T x H/mm:	Anschlusswert:	Artikel-Nr.:	Preis:
800 x 811 x 500	400 V / 6,90 kW	XEFT-04EU-ELD V	1.699,00 €



von oben nach unten

Sonderanfertigung Einhänggestell – ROSSELLA 3 Einschübe 600 x 400

Blechabstand/mm:	Artikel-Nr.:	Preis:
100	XUC152	39,20 €

ELENA LED, 3 x 600 x 400

- › Türöffnung von oben nach unten
- › Gewicht 46 kg
- › Blechabstand 75 mm
- › 3/4" Wasseranschluss

B x T x H/mm:	Anschlusswert:	Artikel-Nr.:	Preis:
800 x 811 x 425	230 V / 3,50 kW	XEFT-03EU-ELD V	1.349,00 €



von oben nach unten

460 x 330 Öfen



von oben nach unten

ARIANNA LED, 4 x 460 x 330

- › 4 TG305 Einschübe enthalten
- › Türöffnung von oben nach unten
- › Gewicht 39 kg
- › Blechabstand 75 mm
- › 3/4" Wasseranschluss

B x T x H/mm:	Anschlusswert:	Artikel-Nr.:	Preis:
600 x 669 x 500	230 V / 3,50 kW	XEFT-04HS-ELD V	1.049,00 €

Version mit Pumpe

B x T x H/mm:	Anschlusswert:	Artikel-Nr.:	Preis:
600 x 669 x 500	230 V / 3,50 kW	XEFT-04HS-ELDP	1.050,00 €

Sonderanfertigung Einhängestell – ARIANNA 3 Einschübe 460 x 330

Blechabstand/mm:	Artikel-Nr.:	Preis:
100	XUC151	39,20 €

STEFANIA LED, 3 x 460 x 330 🖐️

- › 3 TG305 Einschübe enthalten
- › Türöffnung von oben nach unten
- › Gewicht 36 kg
- › Blechabstand 75 mm
- › 3/4" Wasseranschluss

B x T x H/mm:	Anschlusswert:	Artikel-Nr.:	Preis:
600 x 669 x 425	230 V / 3,50 kW	XEFT-03HS-ELD V	949,00 €

Version mit Pumpe

B x T x H/mm:	Anschlusswert:	Artikel-Nr.:	Preis:
600 x 669 x 425	230 V / 3,50 kW	XEFT-03HS-ELDP	969,00 €



von oben nach unten

Zubehör für alle Öfen



Dampfkondensator

› Gewicht 7 kg

Anschlusswert:	Artikel-Nr.:	Preis:
230 V	XEKT-HCEH-M	427,00 €



Unterbau Wassertank für Gärschrank

erforderlich mit dem Kauf von:

Artikel-Nr.:	Preis:
XHC016, XUC012 oder XUC045	XHC024 178,00 €



Wassertank zur Montage auf dem Ofen

› nur für Öfen mit eingebauter Kit-Pumpe

passend für:	Artikel-Nr.:	Preis:
XHC016	XHC026	89,00 €



Pumpen-Kit

› für MAXI.LINK Lösungen für jeden Ofen und/oder Gärschrank notwendig

Artikel-Nr.:	Preis:
XHC016	98,00 €



Signalton Zubehörset

› Signalton des Heißluftofens der Umgebungslautstärke anpassbar

Artikel-Nr.:	Preis:
XEC015	62,00 €



Fuß-Kit für Gärschrank

› für die Ofenpositionierung, komplettes Kit mit 4 einstellbaren Füßen

Artikel-Nr.:	Preis:
XUC045	96,00 €

Zubehör für 600 x 400 Öfen

DECK SHOP.Pro

› Etagenbackofen 1 x 600 x 400

- › Gewicht 54,5 kg
- › Blechabstand 75 mm
- › 3/4" Wasseranschluss

B x T x H/mm:	Anschlusswert:	Artikel-Nr.:	Preis:
800 x 840 x 405	230 V / 2,70 kW	XEKDT-01EU-D	1.829,00 €



DECK SHOP.Pro

› Dampf-Etagenbackofen 1 x 600 x 400

- › Gewicht 60,5 kg
- › Blechabstand 75 mm
- › 3/4" Wasseranschluss

B x T x H/mm:	Anschlusswert:	Artikel-Nr.:	Preis:
800 x 840 x 405	230 V / 2,70 kW	XEKDT-01EU-S	1.999,00 €



Gärschrank

- › Kapazität 10 x 600 x 400
- › max. Temperatur 50°C
- › Gewicht 42 kg
- › Blechabstand 70 mm
- › 3/4" Wasseranschluss

B x T x H/mm:	Anschlusswert:	Artikel-Nr.:	Preis:
800 x 792 x 886	230 V / 1,20 kW	XEKPT-10EU-C	1.086,00 €



Gärschrank

- › Kapazität 8 x 600 x 400
- › max. Temperatur 50°C
- › Gewicht 37 kg
- › Blechabstand 70 mm
- › 3/4" Wasseranschluss

B x T x H/mm:	Anschlusswert:	Artikel-Nr.:	Preis:
800 x 792 x 750	230 V / 1,20 kW	XEKPT-08EU-C	997,00 €



Dunstabzugshaube mit integriertem Dampfkondensator

- › Wasseranschluss erforderlich
- › Abluftausgang ø 121 mm
- › min. Luftleistung 550 m³/h
- › max. Luftleistung 750 m³/h
- › 3/4" Wasseranschluss

B x T x H/mm:	Anschlusswert:	Artikel-Nr.:	Preis:
800 x 863 x 276	0,20 kW	XEKHT-HCEU	999,00 €



Heißluftöfen für Snacks und Tiefkühlbackwaren

black



Dunstabzugshaube ohne Wasseranschluss

› Gewicht 25 kg

B x T x H/mm:	Anschlusswert:	Artikel-Nr.:	Preis:
800 x 863 x 205	230 V / 0,08 kW	XEKHT-ACEU	952,00 €



Erstinstallations-Set

Wasserablauf Anschlussstücke, Ablaufbogen, Verbindungen und eine Flasche SPRAY&Rinse (750 ml).

Empfohlen:	passend für:	Artikel-Nr.:	Preis:
Der Kauf des Zubehörs ist für die korrekte Installation des einzelnen Ofens notwendig.	XEFT-10EU-ELRV XEFT-06EU-ELRV	XUC013	119,00 €



Montageset für Kombiduo

› das Set enthält den Wasserablaufschlauch und alle Verbindungen für die Installation und die Montage von zwei Öfen übereinander

Artikel-Nr.:	Preis:
XWKQT-00EF-E	214,00 €



Montageset für Kombiduo

› das Set enthält den Wasserablaufschlauch und alle Verbindungen für die Installation und die Montage von zwei Öfen übereinander
› nur für Duo-Station XEFT-04EU-* (unten)

Artikel-Nr.:	Preis:
XWKQT-04EF-E	214,00 €



Untergestell hoch mit Einhängestell

› Kapazität 8 x 600 x 400
› Gewicht 10 kg
› Blechabstand 60 mm

B x T x H/mm:	Artikel-Nr.:	Preis:
794 x 688 x 738	XEKRT-08EU-H	392,00 €



Untergestell mittelhoch mit Einhängestell

› Kapazität 6 x 600 x 400
› Gewicht 7 kg
› Blechabstand 60 mm

B x T x H/mm:	Artikel-Nr.:	Preis:
794 x 688 x 559	XEKRT-06EU-M	374,00 €

Untergestell niedrig

› Gewicht 5,5 kg

B x T x H/mm:	Artikel-Nr.:	Preis:
794 x 688 x 355	XWKRT-00EF-L	299,00 €



Untergestell niedrig

› vorgeschrieben für ein Gerät auf dem Fußboden
› Gewicht 4 kg

B x T x H/mm:	Artikel-Nr.:	Preis:
794 x 688 x 150	XWKRT-00EF-F	160,00 €



Fuß-Kit

› 2 Querstreben mit Füßen, um den Ofen auf Tische stellen zu können und um einfacher unter dem Ofen reinigen zu können

H/mm:	Artikel-Nr.:	Preis:
100	XUC035	96,00 €



Satz Rollen

› Set bestehend aus 4 Rollen, davon 2 Rollen feststellbar

H/mm:	passend für:	Artikel-Nr.:	Preis:
110	XEKPT-*, XEKRT-*, XWKRT-00EF-*	XUC012	182,00 €



Unterbau Wassertank für Tisch

erforderlich mit dem Kauf von:

	Artikel-Nr.:	Preis:
XHC016	XHC021	205,00 €



Unterbau Wassertank für Untergestell

erforderlich mit dem Kauf von:

	Artikel-Nr.:	Preis:
XHC016	XHC023	134,00 €



Schlauchbrauseset

› enthält Wasserablauf Anschlussstücke, Ablaufbogen, Anti-Tropf-Blechen, Schlauchbrause und 1 Flasche SPRAY&Rinse (750 ml)

	Artikel-Nr.:	Preis:
	XHC027	294,00 €



UNOX.Pure

Wasseraufbereitung mit Harzfiltern



UNOX.Pure

Das Filtersystem XHC003 verbessert die Wasserqualität durch die Reduzierung der Mineralien und schützt den Garraum vor Ablagerung.

Das MIND.Maps Panel zeigt dem Anwender die Menge des gefilterten Wassers an und informiert ihn über den richtigen Zeitpunkt des Filterwechsels. Kann bis 7000 l Wasser filtern (diese Daten können variieren; abhängig von der Wasserhärte).

Artikel-Nr.: Preis:

XHC003 **231,00 €**



Wechselkartusche

› für Umkehrosmoseanlage UNOX.Pure

Artikel-Nr.: Preis:

XHC004 **153,00 €**

BAKERY.Pure



BAKERY.Pure

Das Filtersystem XHC010 verbessert die Wasserqualität durch die Reduzierung der Mineralhärte und schützt den Garraum vor Ablagerung. Kann bis 7000 l Wasser filtern (diese Daten können variieren; abhängig von der Wasserhärte).

passend für: Artikel-Nr.: Preis:

XEFT-04EU-ELDV, XEFT-03EU-ELDV **XHC010** **89,00 €**



Wechselkartusche für BAKERY.Pure

passend für: Artikel-Nr.: Preis:

XHC010 **XHC011** **44,50 €**

Zubehör für 460 x 330 Öfen

Gärschrank

- › Kapazität 8 x 460 x 330
- › max. Temperatur 50°C
- › Gewicht 22 kg
- › Blechabstand 70 mm
- › 3/4" Wasseranschluss

B x T x H/mm:	Anschlusswert:	Artikel-Nr.:	Preis:
600 x 711 x 750	230 V / 1,20 kW	XEKPT-08HS-C	789,00 €



Dunstabzugshaube mit integriertem Dampfkondensator

- › Abluftausgang ø 121 mm
- › min. Luftleistung 550 m³/h
- › max. Luftleistung 750 m³/h
- › 3/4" Wasseranschluss

B x T x H/mm:	Anschlusswert:	Artikel-Nr.:	Preis:
600 x 731 x 276	0,20 kW	XEKHT-HCHS	889,00 €

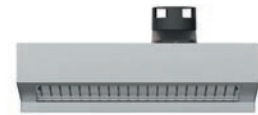

Dunstabzugshaube ohne Wasseranschluss

- › Gewicht 15 kg

B x T x H/mm:	Anschlusswert:	Artikel-Nr.:	Preis:
600 x 731 x 205	230 V / 0,10 kW	XEKHT-ACHS	837,00 €



Haube mit Aktivkohlefilter, Einbaulösung

- › Haube mit Aktivkohlefilter (nur kompatibel mit ARIANNA Modellen)
- › Gewicht 8,5 kg

B x T x H/mm:	Artikel-Nr.:	Preis:
600 x 697 x 100	XWKHT-BCHS	399,00 €



Montageset für Kombiduo

- › das Set enthält den Wasserablaufschlauch und alle Verbindungen für die Installation und die Montage von zwei Öfen übereinander
- › nur für Duo-Station XEFT-04EU-* (unten)

Artikel-Nr.:	Preis:
XWKQT-00HS-E	196,00 €

Untergestell hoch mit Einhängestell

- › Kapazität 8 x 460 x 330
- › Gewicht 9 kg
- › Blechabstand 60 mm

B x T x H/mm:	Artikel-Nr.:	Preis:
594 x 546 x 738	XWKRT-08HS-H	365,00 €



Zubehör für 460 x 330 Öfen



Untergestell mittelhoch mit Einhängegestellen

- › Kapazität 6 x 460 x 330
- › Gewicht 6 kg
- › Blechabstand 60 mm

B x T x H/mm:	Artikel-Nr.:	Preis:
594 x 546 x 559	XWKRT-06HS-M	347,00 €



Untergestell niedrig

- › vorgeschrieben für ein Gerät auf dem Fußboden
- › Gewicht 3 kg

B x T x H/mm:	Artikel-Nr.:	Preis:
594 x 546 x 150	XWKRT-00HS-F	142,00 €



Fuß-Kit

- › 2 Querstreben mit Füßen, um den Ofen auf Tische stellen zu können und um einfacher unter dem Ofen reinigen zu können

H/mm:	Artikel-Nr.:	Preis:
100	XUC025	96,00 €



Satz Rollen

- › Set bestehend aus 4 Rollen, davon 2 Rollen feststellbar

H/mm:	passend für:	Artikel-Nr.:	Preis:
110	XEKPT-08HS-C, XWKRT-*	XUC012	182,00 €



Unterbau Wassertank für Tisch

erforderlich mit dem Kauf von:	Artikel-Nr.:	Preis:
XHC016	XHC020	178,00 €



Unterbau Wassertank für Untergestell

erforderlich mit dem Kauf von:	Artikel-Nr.:	Preis:
XHC016	XHC022	125,00 €

BAKERY.Pure

BAKERY.Pure

Das Filtersystem XHC010 verbessert die Wasserqualität durch die Reduzierung der Mineralhärte und schützt den Garraum vor Ablagerung. Kann bis 7000 l Wasser filtern (diese Daten können variieren; abhängig von der Wasserhärte).

passend für:	Artikel-Nr.:	Preis:
XEFT-04HS-ELDV, XEFT-03HS-ELDV	XHC010	89,00 €



Wechselkartusche für BAKERY.Pure

passend für:	Artikel-Nr.:	Preis:
XHC010	XHC011	44,50 €



Heißluftöfen für Snacks und Tiefkühlbackwaren

black

3 + 3 600 x 400 Öfen + Gärschrank TOUCH + LED



elektrische Version	Artikel-Nr.:	Preis:
Dunstabzugshaube	XEKHT-ACEU	952,00 €
Ofen	XEFT-03EU-ELDV	1.349,00 €
Montageset	XWKQT-00EF-E	214,00 €
Ofen	XEFT-03EU-ETDV	1.450,00 €
Gärschrank	XEKPT-08EU-C	997,00 €

3 + 3 600 x 400 Öfen + Untergestell TOUCH



elektrische Version	Artikel-Nr.:	Preis:
Ofen	XEFT-03EU-ETRV	1.799,00 €
Montageset	XWKQT-00EF-E	214,00 €
Ofen	XEFT-03EU-ETRV	1.799,00 €
Untergestell	XEKRT-08EU-H	392,00 €

6 + 6 600 x 400 Öfen + Gärschrank TOUCH

elektrische Version	Artikel-Nr.:	Preis:
Dunstabzugshaube	XEKHT-HCEU	999,00 €
Ofen	XEFT-06EU-ETRV	3.099,00 €
Montageset	XWKQT-00EF-E	214,00 €
Ofen	XEFT-06EU-ETRV	3.099,00 €
Untergestell niedrig	XWKRT-00EF-L	299,00 €



10 x 600 x 400 Öfen + Gärschrank TOUCH

elektrische Version	Artikel-Nr.:	Preis:
Dunstabzugshaube	XEKHT-HCEU	999,00 €
Ofen	XEFT-10EU-ETRV	4.399,00 €
Gärschrank	XEKPT-10EU-C	1.086,00 €



Heißluftöfen für Snacks und Tiefkühlbackwaren

black

600 x 400 Bleche



FORO.BAKE

› Aluminiumblech, perforiert

H/mm:	Kategorie:	Artikel-Nr.:	Preis:
15,5	Konditorei und Bäckerei	TG410	25,80 €



FORO.BLACK

› Aluminiumblech, antihaftbeschichtet und perforiert

H/mm:	Kategorie:	Artikel-Nr.:	Preis:
15	Konditorei und Bäckerei	TG430	34,70 €



FORO.SILICO

› Backblech, Aluminium, perforiert, silikonbeschichtet

H/mm:	Kategorie:	Artikel-Nr.:	Preis:
12	Konditorei und Bäckerei	TG415	34,70 €



BAKE.SILICO

› Backblech, Aluminium, silikonbeschichtet

H/mm:	Kategorie:	Artikel-Nr.:	Preis:
12	Konditorei und Bäckerei	TG416	33,80 €



FORO.BAGUETTE

› Aluminiumblech, perforiert, 5 Mulden

H/mm:	Kategorie:	Artikel-Nr.:	Preis:
34	Konditorei und Bäckerei	TG445	37,40 €



FORO.BAGUETTE.BLACK

› Aluminiumblech, perforiert, antihaftbeschichtet, 5 Mulden

H/mm:	Kategorie:	Artikel-Nr.:	Preis:
34	Konditorei und Bäckerei	TG435	48,10 €



BAKE

› Aluminiumblech

H/mm:	Kategorie:	Artikel-Nr.:	Preis:
15,5	Konditorei und Bäckerei	TG405	21,40 €



STEEL.BAKE

› Edelstahlblech

H/mm:	Kategorie:	Artikel-Nr.:	Preis:
20	Konditorei und Bäckerei	TG450	59,00 €

BAKE.BLACK

› Aluminiumblech, antihaftbeschichtet

H/mm:	Kategorie:	Artikel-Nr.:	Preis:
15,5	Konditorei und Bäckerei	TG460	31,20 €



FAKIRO

› Aluminiumplatte, gerillt und glatt
› flache Oberfläche zum Garen von frischen Produkten
› geriffelte Oberfläche zum Garen von Tiefkühlprodukten

H/mm:	Kategorie:	Artikel-Nr.:	Preis:
12	Konditorei und Bäckerei	TG440	107,00 €

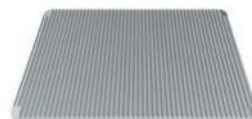

FAKIRO.GRILL

› Aluminiumplatte, gerillt und glatt
› flache Oberfläche zum Garen von frischen Produkten
› geriffelte Oberfläche zum Garen von Tiefkühlprodukten

H/mm:	Kategorie:	Artikel-Nr.:	Preis:
12	Konditorei und Bäckerei	TG465	166,00 €



BAGUETTE.GRID

› Gitter verchromt, extra leicht, 5 Mulden

H/mm:	Kategorie:	Artikel-Nr.:	Preis:
27	Konditorei und Bäckerei	GRP410	23,10 €

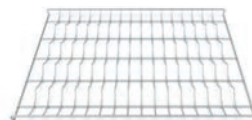

CHROMO.GRID

› Gitter verchromt, extra leicht

H/mm:	Kategorie:	Artikel-Nr.:	Preis:
8,5	Konditorei und Bäckerei	GRP405	16,90 €



POLLO.BLACK

› Blech, antihaftbeschichtet, mit Hähnchen-Halterungen und Fettauffangwanne
› Kombination mit System zur Sammlung von Kochfett SMART.DRAIN - XUC020

H/mm:	Kategorie:	Artikel-Nr.:	Preis:
164	rösten und schmoren	GRP430	126,00 €



POLLO.GRILL

› Edelstahlgitter mit Fettauffangwanne zum Braten von Fleisch oder Fisch

H/mm:	Kategorie:	Artikel-Nr.:	Preis:
164	rösten und schmoren	GRP425	93,00 €

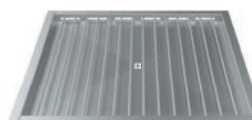

Heißluftöfen für Snacks und Tiefkühlbackwaren

black

460 x 330 Bleche



FORO.BAKE

› Aluminiumblech, perforiert

H/mm:	Kategorie:	Artikel-Nr.:	Preis:
10	Konditorei und Bäckerei	TG310	16,00 €



FORO.BLACK

› Aluminiumblech, antihaftbeschichtet und perforiert

H/mm:	Kategorie:	Artikel-Nr.:	Preis:
15	Konditorei und Bäckerei	TG330	23,10 €



FORO.SILICO

› Backblech, Aluminium, perforiert, silikonbeschichtet

H/mm:	Kategorie:	Artikel-Nr.:	Preis:
12	Konditorei und Bäckerei	TG315	26,70 €



BAKE

› Aluminiumblech

H/mm:	Kategorie:	Artikel-Nr.:	Preis:
10	Konditorei und Bäckerei	TG305	12,50 €

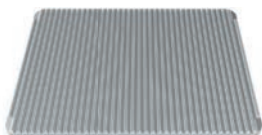

FAKIRO

- › Aluminiumplatte, gerillt und glatt
- › flache Oberfläche zum Garen von frischen Produkten
- › geriffelte Oberfläche zum Garen von Tiefkühlprodukten

H/mm:	Kategorie:	Artikel-Nr.:	Preis:
12	Konditorei und Bäckerei	TG335	62,00 €

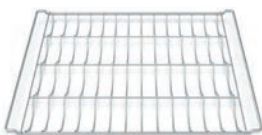

BAGUETTE.GRID

› Gitter, verchromt, extra leicht, 5 Mulden

H/mm:	Kategorie:	Artikel-Nr.:	Preis:
32	Konditorei und Bäckerei	GRP310	19,60 €



CHROMO.GRID

› Gitter, verchromt, extra leicht

H/mm:	Kategorie:	Artikel-Nr.:	Preis:
8,5	Konditorei und Bäckerei	GRP305	12,50 €



PAN.FRY

› Edelstahl-Bratblech, antihaftbeschichtet

H/mm:	Kategorie:	Artikel-Nr.:	Preis:
20	frittieren und braten	TG350	30,30 €

Stikkenwagen für Bleche

- › Kapazität 18 x 400 x 600
- › Gewicht 15 kg
- › Blechabstand 80 mm

B x T x H/mm:	Artikel-Nr.:	Preis:
526 x 695 x 1700	XTB0003	730,00 €



Stikkenwagen für Bleche

- › Kapazität 18 x 600 x 400
- › Gewicht 15 kg
- › Blechabstand 80 mm

B x T x H/mm:	Artikel-Nr.:	Preis:
726 x 495 x 1701	XTB0005	730,00 €



REINIGUNGSMITTEL

SPRAY&Rinse

- › Spray-Reiniger für BAKERLUX SHOP.Pro Geräte
- › 1 Karton enthält 12 Flaschen à 750 ml

Stückzahl:	Artikel-Nr.:	Preis/Karton:
1 Karton	DB1044A0	71,00 €
6 Kartons	DB1044A0	68,00 €
30 Kartons	DB1044A0	64,00 €



Speed- und Konvektionsbackofen

black



BAKERLUX SPEED.Pro ist der erste und einzige Schnellbackofen der Welt: ein Konvektionsbackofen und ein Schnellbackofen in einem einzigen Gerät. Dank der großen Backkammer des Bakerlux SPEED.Pro können Sie im Backmodus bis zu 3 x 460 x 330 Bleche mit Back- oder Konditoreiprodukten, auch gefrorene, backen und dabei vollkommen gleichmäßige Ergebnisse erzielen.

Der Speed-Modus ermöglicht das Garen und Regenerieren von Lebensmitteln, in einzelnen oder mehreren Portionen in Rekordzeit dank der Kombination aus kontrollierten Heißluftströmen, Mikrowellentechnologie und dem speziellen Backblech SPEED.Plato, das die Wärme durch Kontakt überträgt und alle Produkte auf Brotbasis perfekt toasten kann.



HAUPT EIGENSCHAFTEN

- › Speed- und Konvektionsbackofen
- › elektrisch
- › 6" Touch Bedienpanel
- › 3 Bleche 460 x 330 (BAKE)
- › 1 Blech 450 x 330 (SPEED)
- › Türöffnung von oben nach unten



EINSTELLUNGEN

- › maximale Temperatur: 260°C
- › bis zu 9 Kochschritte
- › 24 schnelle Programme (12 Geschwindigkeit und 12 Backen)



PROGRAMME

- › 384 Programme im BAKE Modus
- › 384 Programme im SPEED Modus
- › CHEFUNOX: automatische Garprogramme
- › CHEFUNOX: Menüauswahl aus der Bibliothek, der Ofen stellt automatisch alle Parameter ein (BAKE)
- › SPEEDUNOX: Menüauswahl aus der Bibliothek, der Ofen stellt automatisch alle Parameter ein (SPEED)



KOCH PERFORMANCE - BAKE

- › 27 Croissants in 16 Minuten
- › 27 Mini-Strudel in 25 Minuten
- › 36 Dänische Gebäcke in 20 Minuten
- › 18 Midi-Baguettes in 18 Minuten
- › 45 weiche Mini-Rollen in 16 Minuten



KOCH PERFORMANCE - SPEED

- › 9 Croissant-Sandwiches in 75 Sekunden
- › 4 Club-Sandwiches in 125 Sekunden
- › 4 getoastete Sandwiches in 75 Sekunden
- › 250 g Lasagne in 100 Sekunden
- › 250 g Hähnchenflügel in 110 Sekunden



UNOX INTELLIGENT PERFORMANCE

- › ADAPTIVE.Cooking: regelt automatisch die Kochparameter, um wiederholbare Ergebnisse zu garantieren
- › SMART.Preheating: stellt automatisch Vorheiztemperatur und -dauer ein
- › AUTO.Soft: steuert den Temperaturanstieg besonders sanft



UNOX INTENSIVE COOKING

- › SPEED.Plus: erzeugt Mikrowellen und verteilt sie gleichmäßig in der Backkammer
- › DRY.Plus: entzieht die Feuchtigkeit
- › AIR.Plus: Multilüfter mit Umkehr der Drehrichtung und 2 einstellbaren Geschwindigkeiten



TECHNISCHE EIGENSCHAFTEN

- › abgerundeter Garraum aus Edelstahl AISI 304
- › Backkammer mit integrierten Blechauflagen
- › visuelle Anzeige des Backstatus mittels mehrfarbiger LEDs
- › Krümelsammelsystem im Filter unter der Tür integriert
- › Annäherungs-Türkontaktschle
- › Wi-Fi / USB-Daten: herunterladen und Speicherung der HACCP-Daten
- › Wi-Fi / USB-Daten: herunterladen und Speicherung der Programme



APP & WEB SERVICES

- › Data Driven Cooking App und Webseite
- › Top Training Smartphone App
- › Combi guru Smartphone App

Speed- und Konvektionsbackofen

black

Konvektions- und Speed-Modus 460 x 330 Öfen



von oben nach unten

460 x 330 🖐️

- › Kapazität BAKE 3 Bleche 460 x 330
- › Blechabstand 75 mm
- › Kapazität SPEED 1 Blech 450 x 330
- › Leistung zum Erhitzen der Luft 3,35 kW
- › Leistung Mikrowelle 2,16 kW
- › Gewicht 88 kg

B x T x H/mm:	Anschlusswert:	Artikel-Nr.:	Preis:
600 x 797 x 541	400 V / 6,60 kW	XESW-03HS-EDDN	5.799,00 €



von oben nach unten

460 x 330 🖐️

- › Kapazität BAKE 3 Bleche 460 x 330
- › Blechabstand 75 mm
- › Kapazität SPEED 1 Blech 450 x 330
- › Leistung zum Erhitzen der Luft 3,35 kW
- › Leistung Mikrowelle 2.16 kW
- › Gewicht 88 kg

B x T x H/mm:	Anschlusswert:	Artikel-Nr.:	Preis:
600 x 797 x 541	230 V / 3,60 kW	XESW-03HS-MDDN	5.874,00 €

Zubehör

SPEED.Plate

- › Aluminiumplatte, antihaftbeschichtet
- › 2 Oberflächen, gerillt und glatt

H/mm:	Kategorie:	Artikel-Nr.:	Preis:
27	schnellbacken	TG360	169,00 €



SPEED.Grid

- › Edelstahlgitter, ultraleicht

H/mm:	Kategorie:	Artikel-Nr.:	Preis:
81	schnellbacken	GRP360	58,00 €



SPEED.Basket SMALL

- › Kochkorb halbstarr und antihaftbeschichtet

B x T x H/mm:	Kategorie:	Artikel-Nr.:	Preis:
180 x 140 x 25	schnellbacken	TG126	80,00 €



SPEED.Basket MEDIUM

- › Kochkorb halbstarr und antihaftbeschichtet

B x T x H/mm:	Kategorie:	Artikel-Nr.:	Preis:
280 x 180 x 25	schnellbacken	TG127	84,00 €



SPEED.Basket LARGE

- › Kochkorb halbstarr und antihaftbeschichtet

B x T x H/mm:	Kategorie:	Artikel-Nr.:	Preis:
355 x 305 x 25	schnellbacken	TG128	87,00 €



Flacher Spatel

- › Aluminiumspatel, antihaftbeschichtet
- › ergonomischer Griff und Hitzeschutzsystem
- › Größe: 365 x 300 (B x T)

passend für:	B x T x H/mm:	Artikel-Nr.:	Preis:
TG360	365 x 477 x 92	XUC165	80,00 €



Flacher Spatel

- › Aluminiumspatel, antihaftbeschichtet
- › ergonomischer Griff und Hitzeschutzsystem
- › Größe: 165 x 300 (B x T)

passend für:	B x T x H/mm:	Artikel-Nr.:	Preis:
TG360	165 x 427 x 92	XUC166	71,00 €



Speed- und Konvektionsbackofen

black



Kammspatel

- › Aluminiumspatel für SPEED.Grid mit ergonomischem Griff und Hitzeschutzsystem
- › Größe: 365 x 300 (B x T)

passend für:	B x T x H/mm:	Artikel-Nr.:	Preis:
GRP360	365 x 477 x 92	XUC167	80,00 €



Kammspatel

- › Aluminiumspatel für SPEED.Grid mit ergonomischem Griff und Hitzeschutzsystem
- › Größe: 165 x 300 (B x T)

passend für:	B x T x H/mm:	Artikel-Nr.:	Preis:
GRP360	165 x 427 x 92	XUC168	71,00 €

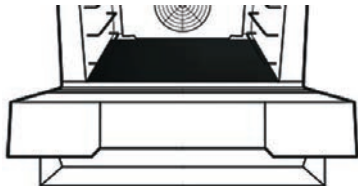

Teflon-Antihaftbeschichtung

- › verhindert das Anhaften von Schmutz und erleichtert das Reinigen des Ofens

	B x T/mm:	Artikel-Nr.:	Preis:
	490 x 372	TG365	45,40 €

Zubehör für 460 x 330 Öfen

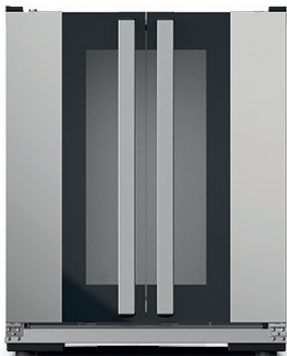

LIEVOX

- › Kapazität 8 Bleche 460 x 330
- › max. Temperatur 50°C
- › Gewicht 26 kg
- › Blechabstand 70 mm

B x T x H/mm:	Anschlusswert:	Artikel-Nr.:	Preis:
600 x 711 x 750	230 V / 1,20 kW	XEKPT-08HS-C	789,00 €

Wasseranschluss-Set

Der Bausatz enthält alle erforderlichen Teile zum direkten Anschluss des Gärschrankes an die Wasserversorgung. Wenn der Geräteturm nur aus SPEED.Pro OFEN + GÄRSCHRANK besteht, ist dieses Set zwingend erforderlich.

passend für:	Artikel-Nr.:	Preis:
XEKPT-08HS-C	KVL1145	35,60 €

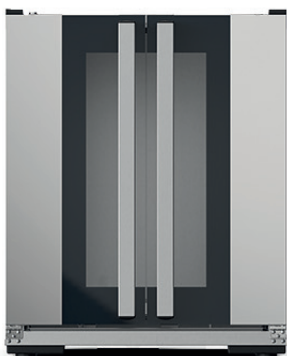

LIEVOX mit Boiler

- › Kapazität 8 Bleche 460 x 330
- › max. Temperatur 50°C
- › Gewicht 35 kg
- › Blechabstand 70 mm

B x T x H/mm:	Anschlusswert:	Artikel-Nr.:	Preis:
600 x 711 x 750	230 V / 1,20 kW	XEKPT-08HS-B	1.299,00 €

Wasseranschluss-Set

Der Bausatz enthält alle erforderlichen Teile zum direkten Anschluss des Gärschrankes an die Wasserversorgung. Wenn der Geräteturm nur aus SPEED.Pro OFEN + GÄRSCHRANK besteht, ist dieses Set zwingend erforderlich.

passend für:	Artikel-Nr.:	Preis:
XEKPT-08HS-B	KVL1145	35,60 €

Untergestell hoch

- › Kapazität 8 Bleche 460 x 330
- › Gewicht 9 kg

B x T x H/mm:	Artikel-Nr.:	Preis:
594 x 546 x 738	XWKRT-08HS-H	365,00 €



Untergestell hoch

- › Kapazität 8 Bleche 460 x 330
- › Gewicht 6 kg

B x T x H/mm:	Artikel-Nr.:	Preis:
594 x 546 x 559	XWKRT-06HS-M	347,00 €



Untergestell niedrig

- › Gewicht 4 kg

B x T x H/mm:	Artikel-Nr.:	Preis:
594 x 546 x 355	XWKRT-00HS-L	267,00 €



Bodenpositionierungsgestell

- › Gewicht 3 kg
- › zwingend notwendig für die Positionierung eines Gerätes auf dem Boden

B x T x H/mm:	Artikel-Nr.:	Preis:
594 x 546 x 150	XWKRT-00HS-F	142,00 €



Fuß-Kit für Gärschrank

- › für die Ofenpositionierung
- › komplettes Kit mit 4 einstellbaren Füßen

Artikel-Nr.:	Preis:
XUC045	96,00 €



Bausatz mit hohen Füßen

- › 2 Halterungen mit Füßen, um den Ofen auf Tische zu stellen und für einen einfachen Zugang darunter

Artikel-Nr.:	Preis:
XUC025	96,00 €



Speed- und Konvektionsbackofen

black



Satz Rollen

› Set bestehend aus 4 Rollen, davon 2 Rollen feststellbar

H/mm:	passend für:	Artikel-Nr.:	Preis:
110	XWKRT-* XEKPT-*	XUC012	182,00 €

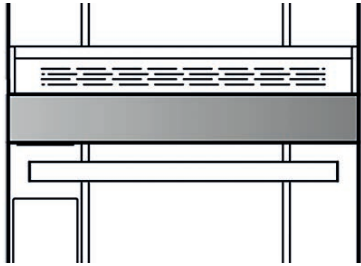

Verbindungs-Kit

› Obligatorisch für die folgenden Stationen:
SPEED.Pro (unten) + SPEED.Pro (oben)
SPEED.Pro (unten) + SHOP.Pro (oben)
SPEED.Pro (unten) + Evereo CUBE (oben)

Artikel-Nr.:	Preis:
XWSQW-00HS-E	178,00 €

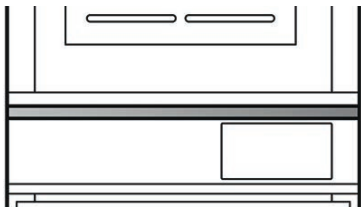

Verbindungs-Kit

› Obligatorisch für die folgenden Stationen:
Evereo CUBE (unten) + SPEED.Pro (oben)

Artikel-Nr.:	Preis:
XWEQT-00HS-E	80,00 €



Bausatz zur Positionierung nebeneinander

Der Bausatz enthält alle Elemente, die für die korrekte Installation und das Aneinanderreihen von 2 Öfen erforderlich sind.
Notwendig für die Flankierung: SPEED.Pro (links) + SPEED.Pro

Artikel-Nr.:	Preis:
XUC169	80,00 €



Unterbau Wassertank für Gärschrank

erforderlich mit dem Kauf von:

Artikel-Nr.:	Preis:	
XHC016, XUC012 oder XUC045	XHC024	178,00 €



Pumpen-Kit

› für MAXI.LINK Lösungen für jeden Ofen und/oder Gärschrank notwendig

Artikel-Nr.:	Preis:
XHC016	98,00 €



Signalton Zubehörset

› Signalton des Heißluftofens der Umgebungslautstärke anpassbar

Artikel-Nr.:	Preis:
XEC015	62,00 €

LAN-Kit

Artikel-Nr.:	Preis:
XEC011	294,00 €



WI-FI-Kit

Artikel-Nr.:	Preis:
XEC012	383,00 €



REINIGUNGSMITTEL

SPRAY&Rinse

- > Spray-Reiniger für BAKERLUX SHOP.Pro Geräte
- > 1 Karton enthält 12 Flaschen à 750 ml

Stückzahl:	Artikel-Nr.:	Preis/Karton:
1 Karton	DB1044A0	71,00 €
6 Kartons	DB1044A0	68,00 €
30 Kartons	DB1044A0	64,00 €



Speed- und Konvektionsbackofen

black

Back-Zubehör

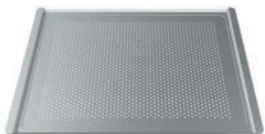

FORO.BAKE

› Aluminiumblech, perforiert

H/mm:	Kategorie:	Artikel-Nr.:	Preis:
10	Konditorei und Bäckerei	TG310	16,00 €



FORO.BLACK

› Aluminiumblech, antihafbeschichtet und perforiert

H/mm:	Kategorie:	Artikel-Nr.:	Preis:
10	Konditorei und Bäckerei	TG330	23,10 €

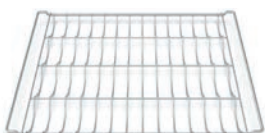

BAGUETTE.GRID

› Gitter verchromt, extra leicht, 5 Mulden

H/mm:	Kategorie:	Artikel-Nr.:	Preis:
32	Konditorei und Bäckerei	GRP310	19,60 €



BAKE

› Aluminiumblech

H/mm:	Kategorie:	Artikel-Nr.:	Preis:
11	Konditorei und Bäckerei	TG305	12,50 €



STEEL.GRID

› Edelstahl-Gitterrost, ultraleicht

H/mm:	Kategorie:	Artikel-Nr.:	Preis:
8,5	Konditorei und Bäckerei	GRP355	29,40 €



PAN.FRY

› Edelstahl-Bratblech, antihafbeschichtet

H/mm:	Kategorie:	Artikel-Nr.:	Preis:
20	frittieren und braten	TG350	30,30 €

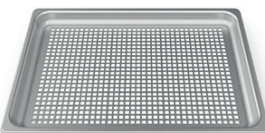

STEAM&FRY

H/mm:	Kategorie:
30	dämpfen und Sous Vide

Artikel-Nr.:	Preis:
GRP350	71,00 €

BAKERLUX SPEED.Pro + BAKERLUX SPEED.Pro

Artikel-Nr.:	Preis:
XUC169	80,00 €
Artikel-Nr.:	Preis:
XESW-03HS-EDDN	5.799,00 €



1320 mm

3 x 460 x 330 Öfen + BAKERLUX SPEED.Pro + LIEVOX TOUCH

elektrische Version	Artikel-Nr.:	Preis:
Kondensationshaube	XEKHT-HCHS	889,00 €
Ofen	XEFT-03HS-ETRV	1.299,00 €
Verbindungs-Kit	XWSQW-00HS-E	178,00 €
Ofen	XESW-03HS-EDDN	5.799,00 €
Gärschrank mit Boiler	XEKPT-08HS-B	1.299,00 €



2049 mm

Heißluftöfen für Snacks und Tiefkühlbackwaren

black



Die LINEMICRO Öfen wurden speziell für das Backen gefrorener Produkte im Handelsbereich entwickelt, wo ein genaues Timing von entscheidender Bedeutung ist und große Mengen verarbeitet werden. Ein unermüdlicher Ofen, der speziell zum Backen von gefrorenen Croissants und zum Fertigbacken von vorgebackenem, gefrorenem Brot entwickelt wurde. LINEMICRO ist perfekt abgestimmt auf die Bedürfnisse von Cafés, Snackbars und kleinen Einzelhandelsgeschäften, die keine empfindlichen Produkte backen.



HAUPT EIGENSCHAFTEN

- › Heißluftofen ohne Beschwattung
- › elektrisch



EINSTELLUNGEN

- › Heißluft: 80°C - 260°C



KOCH PERFORMANCE

- › 15 Baguettes in 20 Minuten
- › 30 Stangenbrötchen in 20 Minuten
- › 36 Croissants in 20 Minuten

Daten beziehen sich auf 3 x 600 x 400



UNOX INTENSIVE COOKING

- › DRY.Plus: entzieht die Feuchtigkeit aus dem Garraum
- › AIR.Plus: mehrere Ventilatoren mit reversierenden Lüftermotoren - Modelle 600 x 400



TECHNISCHE EIGENSCHAFTEN

- › Protek.SAFE Technologie: höchste thermische Effizienz und Arbeitssicherheit
- › manuelle Türöffnung von oben nach unten
- › abgerundete Backkammer aus Chrom Nickelstahl für ein hygienisches und einfaches Reinigen
- › Sensor Türkontaktschalter in Modellen 600 x 400
- › Sicherheitsthermostat

Heißluftöfen für Snacks und Tiefkühlbackwaren

black

600 x 400 Öfen



von oben nach unten

DOMENICA, 4 x 600 x 400 ⚡

- › Türöffnung von oben nach unten
- › Gewicht 44 kg
- › Blechabstand 75 mm

B x T x H/mm:	Anschlusswert:	Artikel-Nr.:	Preis:
800 x 706 x 472	400 V / 5,30 kW	XF043	959,00 €



von oben nach unten

DOMENICA, 3 x 600 x 400 ⚡

- › Türöffnung von oben nach unten
- › Gewicht 44 kg
- › Blechabstand 90 mm

B x T x H/mm:	Anschlusswert:	Artikel-Nr.:	Preis:
800 x 706 x 472	230 V / 3,20 kW	XF033	959,00 €

460 x 330 Öfen

ANNA, 4 x 460 x 330 ⚡

- › Türöffnung von oben nach unten
- › Gewicht 22 kg
- › Blechabstand 75 mm

B x T x H/mm:	Anschlusswert:	Artikel-Nr.:	Preis:
600 x 587 x 472	230 V / 3,00 kW	XF023	539,00 €



von oben nach unten

LISA, 3 x 460 x 330 ⚡

- › Türöffnung von oben nach unten
- › Gewicht 20 kg
- › Blechabstand 70 mm

B x T x H/mm:	Anschlusswert:	Artikel-Nr.:	Preis:
600 x 587 x 402	230 V / 2,70 kW	XF013	499,00 €



von oben nach unten

343 x 242 Öfen

ROBERTA, 3 x 342 x 242 ⚡

- › Türöffnung von oben nach unten
- › Gewicht 16 kg
- › Blechabstand 70 mm

B x T x H/mm:	Anschlusswert:	Artikel-Nr.:	Preis:
480 x 523 x 402	230 V / 2,70 kW	XF003	469,00 €



von oben nach unten



Mini-Induktions-Wok, 3,50 kW

- › Ceranglasschale, Cuvette: ø 300 mm
- › Spule: ø 300 mm
- › inkl. Alu-Fettfilter (spülmaschinentauglich)
- › inkl. Kabel und Stecker

B x T x H/mm:	Anschlusswert:	Artikel-Nr.:	Preis:
330 x 380 x 175	230 V / 3,50 kW	246025	1.299,00 €



Induktions-Wok, 3,50 kW

- › Ceranglasschale, Cuvette: ø 300 mm
- › Spule: ø 300 mm
- › inkl. Alu-Fettfilter (spülmaschinentauglich)
- › inkl. Kabel und Stecker

B x T x H/mm:	Anschlusswert:	Artikel-Nr.:	Preis:
400 x 455 x 180	230 V / 3,50 kW	246009	1.699,00 €



Induktions-Wok, 5,00 kW

- › Ceranglasschale, Cuvette: ø 300 mm
- › Spule: ø 300 mm
- › inkl. Alu-Fettfilter (spülmaschinentauglich)
- › inkl. Kabel und Stecker

B x T x H/mm:	Anschlusswert:	Artikel-Nr.:	Preis:
400 x 455 x 180	400 V / 5,00 kW	246010	2.199,00 €



Induktions-Wok, 7,00 kW

- › Ceranglasschale, Cuvette: ø 300 mm
- › Spule: ø 300 mm
- › automatische Topferkennung
- › Topf: min. ø 120 mm
- › inkl. Alu-Fettfilter (spülmaschinentauglich)
- › inkl. Kabel und Stecker

B x T x H/mm:	Anschlusswert:	Artikel-Nr.:	Preis:
400 x 455 x 180	400 V / 7,00 kW	246011	2.399,00 €

Induktions-Kochfeld, 3,50 kW

- › Ceranglas: 290 x 290 mm
- › Induktionsspule: ø 230 mm
- › inkl. Alu-Fettfilter (spülmaschinentauglich)
- › inkl. Kabel und Stecker

B x T x H/mm:	Anschlusswert:	Artikel-Nr.:	Preis:
340 x 405 x 100	230 V / 3,50 kW	246012	989,00 €



Induktions-Kochfeld, 5,00 kW

- › Ceranglas: 350 x 350 mm
- › Induktionsspule: ø 230 mm
- › inkl. Alu-Fettfilter (spülmaschinentauglich)
- › inkl. Kabel und Stecker

B x T x H/mm:	Anschlusswert:	Artikel-Nr.:	Preis:
400 x 455 x 120	400 V / 5,00 kW	246013	1.699,00 €



Induktions-Kochfeld, 8,50 kW

- › Ceranglas: 388 x 388 x 6 mm
- › Induktionsspule: quadratisch 300 mm

B x T x H/mm:	Anschlusswert:	Artikel-Nr.:	Preis:
440 x 495 x 130	400 V / 8,50 kW	246030	2.675,00 €





Induktions-Kochfeld, 2 Zonen, 2 x 3,50 kW

- › Ceranglas: 350 x 560 mm
- › Induktionsspule: 2 x ø 230 mm
- › inkl. Alu-Fettfilter (spülmaschinentauglich)
- › inkl. Kabel und Stecker

B x T x H/mm:	Anschlusswert:	Artikel-Nr.:	Preis:
400 x 665 x 120	400 V / 7,00 kW	246014	3.245,00 €



Mini-Induktions-Kochfeld, 2 x 1,80 kW oder 1 x 3,50 kW

- › Ceranglas: 290 x 470 mm, Spulen: 2 x ø 210 mm
- › 2 x 1,80 kW oder 1 x 3,50 kW vorne
- › inkl. Alu-Fettfilter (spülmaschinentauglich)
- › inkl. Kabel und Stecker

B x T x H/mm:	Anschlusswert:	Artikel-Nr.:	Preis:
340 x 585 x 100	230 V / 3,50 kW	246026	1.245,00 €



Wok-Aufsatz für Induktions-Kochfelder

- › aufsetzbar

B x T x H/mm:	passend für:	Artikel-Nr.:	Preis:
340 x 340 x 60	246012	240021	156,00 €
400 x 400 x 60	246013	240022	176,00 €



Wok Pfanne, Edelstahl

ø/mm:	Ausführung:	Artikel-Nr.:	Preis:
360	extra leicht	240019	117,00 €
390	schwere Ausführung	240018	137,00 €

Ceran-Kochfeld mit Strahlheizkörper, 2,30 kW

- › Ceranglas: 290 x 290 mm
- › Strahlheizkörper: ø 210 mm
- › inkl. Alu-Fettfilter (spülmaschinentauglich)
- › inkl. Kabel und Stecker

B x T x H/mm:	Anschlusswert:	Artikel-Nr.:	Preis:
340 x 405 x 100	230 V / 2,30 kW	248001	435,00 €



Ceran-Kochfeld mit Strahlheizkörper, 3,00 kW

- › Ceranglas: 350 x 350 mm
- › Strahlheizkörper: ø 230 mm
- › inkl. Alu-Fettfilter (spülmaschinentauglich)
- › inkl. Kabel und Stecker

B x T x H/mm:	Anschlusswert:	Artikel-Nr.:	Preis:
400 x 455 x 120	230 V / 3,00 kW	248002	585,00 €



Ceran-Kochfeld mit Strahlheizkörper, 2 x 3,00 kW

- › Ceranglas: 350 x 560 mm
- › Strahlheizkörper: 2 x ø 230 mm
- › inkl. Alu-Fettfilter (spülmaschinentauglich)
- › inkl. Kabel und Stecker

B x T x H/mm:	Anschlusswert:	Artikel-Nr.:	Preis:
400 x 665 x 120	400 V / 6,00 kW	248003	1.345,00 €





Induktionswok, 3,50 kW

› Cuvette: ø 300 mm

B x T x H/mm:	Anschlusswert:	Artikel-Nr.:	Preis:
400 x 600 x 200	230 V / 3,50 kW	246017	2.275,00 €



Induktions-Kochfeld, 2 Zonen, 2 x 3,50 kW

› Ceranglas: 350 x 560 mm

› Induktionsspulen: 2 x ø 230 mm

B x T x H/mm:	Anschlusswert:	Artikel-Nr.:	Preis:
400 x 600 x 200	400 V / 7,00 kW	246018	3.365,00 €



Strahlheizkörper-Kochfeld, 2 x 3,00 kW

› Ceranglas: 350 x 560 mm

› Strahlheizkörper: 2 x ø 230 mm

› Leistung: 2 x 3,00 kW

B x T x H/mm:	Anschlusswert:	Artikel-Nr.:	Preis:
400 x 600 x 200	400 V / 6,00 kW	248004	1.565,00 €

Bratplatte, glatt verchromt

- › Bratfläche: 320 x 520 mm
- › hart verchromt

B x T x H/mm:	Anschlusswert:	Artikel-Nr.:	Preis:
400 x 600 x 200	230 V / 3,30 kW	243015	2.175,00 €



Elektro-Bain-Marie, 1 x GN 1/1, H=150 mm

- › mit Ablaufhahn
- › ohne Behälter und Wasserzulauf

B x T x H/mm:	Anschlusswert:	Artikel-Nr.:	Preis:
400 x 600 x 200	230 V / 1,80 kW	245010	1.345,00 €



Elektro-Nudelkocher, 1 x GN 1/1, H=150 mm

- › 3 Heizstufen
- › inkl. Ablaufhahn und Lochblech
- › ohne Behälter und Wasserzulauf

B x T x H/mm:	Anschlusswert:	Artikel-Nr.:	Preis:
400 x 600 x 200	400 V / 7,00 kW	249002	1.685,00 €



Nudelkorb-Set für Nudelkocher

- › Set aus 5 Nudelkörben
- › 1 Korb GN 1/3: 298 x 163 x 160 mm
- › 4 Körbe GN 1/6: 143 x 163 x 160 mm

passend für:	Artikel-Nr.:	Preis:
Elektro-Nudelkocher 249002	240031	345,00 €





Gewerbe-Mikrowelle R-15AM, 1000 Watt

- › Garraumvolumen 28 l
- › Innenmaße: 351 x 372 x 211 mm
- › 1 Magnetron, 30 Minuten Timer, optimale Mikrowellenverteilung
- › Edelstahl innen und außen
- › digitales Bedienfeld, 5 Leistungsstufen
- › mechanische Steuerung

B x T x H/mm:	Anschlusswert:	Artikel-Nr.:	Preis:
520 x 424 x 309	230 V / 1,55 kW	213001	550,00 €



Mikrowelle R-25AM, 2100 Watt

- › Garraumvolumen 20 l
- › Innenmaße: 330 x 330 x 180 mm
- › 2 Magnetrone, 30 Minuten Timer, optimale Mikrowellenverteilung
- › Edelstahl innen und außen
- › digitales Bedienfeld, 4 Leistungsstufen
- › mechanische Steuerung

B x T x H/mm:	Anschlusswert:	Artikel-Nr.:	Preis:
510 x 470 x 335	230 V / 3,15 kW	213003	1.250,00 €



Wandbord für Mikrowelle

B x T/mm:	Artikel-Nr.:	Preis:
550 x 400	961015	47,50 €
600 x 500	961016	55,00 €

Mikrowelle R-15AT, 1000 Watt

- › Garraumvolumen 28 l
- › Innenmaße: 351 x 372 x 211 mm
- › 1 Magnetron, 30 Minuten Timer, optimale Mikrowellenverteilung
- › Edelstahl innen und außen
- › digitales Bedienfeld, 11 Leistungsstufen
- › elektrische Steuerung

B x T x H/mm:	Anschlusswert:	Artikel-Nr.:	Preis:
520 x 424 x 309	230 V / 1,55 kW	213004	599,00 €



Mikrowelle R-22AM, 1500 Watt

- › Garraumvolumen 20 l
- › Innenmaße: 330 x 330 x 180 mm
- › 2 Magnetrone, 30 Minuten Timer, optimale Mikrowellenverteilung
- › Edelstahl innen und außen
- › digitales Bedienfeld, 4 Leistungsstufen
- › mechanische Steuerung

B x T x H/mm:	Anschlusswert:	Artikel-Nr.:	Preis:
510 x 470 x 335	230 V / 2,40 kW	213006	1.029,00 €



Gewerbe-Mikrowelle R-25AT, 2100 Watt

- › Garraumvolumen 20 l
- › Innenmaße: 330 x 330 x 180 mm
- › 2 Magnetrone, 30 Minuten Timer, optimale Mikrowellenverteilung
- › Edelstahl innen und außen
- › digitales Bedienfeld, 11 Leistungsstufen
- › elektrische Steuerung

B x T x H/mm:	Anschlusswert:	Artikel-Nr.:	Preis:
510 x 470 x 335	230 V / 3,15 kW	213009	1.270,00 €



Toaster / Salamander

black



Salamander, 5 Heizebenen höhenverstellbarer Rost

- › Incoloy-Heizung
- › mit Leistungsregler
- › Ein- / Ausschalter und Kontrolllampe
- › mit höhenverstellbarem Rost
- › Innenmaße: 400 x 360 x 250 mm
- › Rückwand abnehmbar zum Durchreichen

B x T x H/mm: 600 x 370 x 380
Anschlusswert: 230 V / 2,20 kW
Artikel-Nr.: **221004**

Preis: **369,00 €**

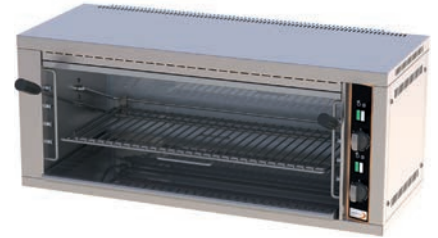

Salamander, 5 Heizebenen höhenverstellbarer Rost

- › Incoloy-Heizung
- › mit Leistungsregler
- › Ein- / Ausschalter und Kontrolllampe
- › mit höhenverstellbarem Rost
- › Innenmaße: 650 x 360 x 250 mm
- › Rückwand abnehmbar zum Durchreichen

B x T x H/mm: 880 x 370 x 380
Anschlusswert: 400 V / 4,40 kW
Artikel-Nr.: **221002**

Preis: **495,00 €**



Pop Up-Toaster, 220 Scheiben/h

- › extrabreite Toastschlitze
- › mit 2 unabhängigen Heizzonen
- › stufenloser Bräunungsregler
- › mit Hitzeschutzisolierung
- › ausziehbare Krümelschublade

B x T x H/mm: 343 x 359 x 235
Anschlusswert: 230 V / 2,00 kW
Artikel-Nr.: **222006**

Preis: **449,00 €**



Durchlauf-Toaster, 180 Scheiben/h

- › für 3 Scheiben Brot oder Brötchen
- › Frontausgabe
- › Ober- und Unterhitze regulierbar
- › Energiesparmodus

B x T x H/mm: 289 x 416 x 387
Anschlusswert: 230 V / 1,30 kW
Artikel-Nr.: **222005**

Preis: **989,00 €**



Durchlauf-Toaster, 360 Scheiben/h

- › für 6 Scheiben Brot oder Brötchen
- › Frontausgabe
- › Ober- und Unterhitze regulierbar

B x T x H/mm: 368 x 451 x 378
Anschlusswert: 230 V / 1,80 kW
Artikel-Nr.: **222004**

Preis: **1.230,00 €**



Salamander, 3 Einschubhöhen

- › mit 1 herausnehmbaren Rost
- › Heizelement aus Incoloy-Stahl
- › Innenmaße: 360 x 360 x 250 mm
- › Rückwand abnehmbar zum Durchreichen

B x T x H/mm: 600 x 370 x 380
Anschlusswert: 230 V / 2,20 kW
Artikel-Nr.: **221003**

Preis: **277,00 €**



Salamander, 3 Einschubhöhen

- › Energieregler, Kontrollleuchte
- › Resteschublade
- › Grillrost: 435 x 360 mm

B x T x H/mm: 607 x 370 x 400
Anschlusswert: 230 V / 2,20 kW
Artikel-Nr.: **221031**

Preis: **299,00 €**



Salamander, 3 Einschubhöhen

- › mit 1 herausnehmbaren Rost
- › Heizelement aus Incoloy-Stahl
- › Innenmaße: 690 x 360 x 250 mm
- › Rückwand abnehmbar zum Durchreichen

B x T x H/mm: 880 x 370 x 380
Anschlusswert: 400 V / 4,40 kW
Artikel-Nr.: **221001**

Preis: **386,00 €**



Salamander, 3 Einschubhöhen

- › Energieregler, Kontrollleuchte
- › Resteschublade
- › Grillrost: 720 x 360 mm

B x T x H/mm: 890 x 370 x 400
Anschlusswert: 400 V / 4,40 kW
Artikel-Nr.: **221032**

Preis: **446,00 €**



Energiespar-Salamander Hi-Light für GN 1/1

- › 1 Heizzone
- › 3 Einschubebenen
- › Hi-Light Strahlheizungen
- › elektronischer Timer: 0 - 15 min.
- › 2 Stufen Warmhaltefunktion
- › 9-stufige Leistungseinstellung
- › Rückwand abnehmbar zur beidseitigen Beschickung
- › Bedienung mit Knebel und Touch-Sensor
- › Innenhöhe: 240 mm

B x T x H/mm:	Anschlusswert:	Artikel-Nr.:	Preis:
600 x 400 x 470	230 V / 3,00 kW	221030	1.690,00 €



Lift-Energiespar-Salamander Hi-Light für 2 Teller automatische Tellererkennung

- › mit höhenverstellbarer Liftheizung
- › mit Hi-Light Strahlheizungen
- › Aufheizzeit ca. 5 sec.
- › 1 Regler für 2 Heizzonen
- › Vollheizzone oder mittlere Heizzone
- › elektronische Timer: 0 - 15 min. / endlos
- › Bedienung mit Knebel und Touch-Sensor
- › mit automatischer Tellererkennung
- › mit 2 Stufen Warmhaltefunktion
- › mit Energiesparmodus
- › herausnehmbare Tropfschale und Rost
- › Innenhöhe: 220 mm
- › Lieferung inkl. Wandbefestigung

B x T x H/mm:	Anschlusswert:	Artikel-Nr.:	Preis:
600 x 500 x 525	400 V / 4,50 kW	221029	2.550,00 €

Lift-Salamander Hi-Light für 1 Teller

- › mit höhenverstellbarer Liftheizung
- › mit Hi-Light Strahlheizungen
- › Aufheizzeit ca. 5 sec.
- › 1 Regler für 2 Heizzonen
- › Vollheizzone oder linke Heizzone
- › elektronische Timer: 0 - 15 min. / endlos
- › Bedienung mit Knebel und Touch-Sensor
- › mit Warmhaltefunktion / Energiesparmodus
- › herausnehmbare Tropfschale und Rost
- › Lieferung inkl. Wandbefestigung

B x T x H/mm:	Anschlusswert:	Artikel-Nr.:	Preis:
400 x 500 x 525	230 V / 3,00 kW	221026	1.730,00 €



Lift-Salamander Hi-Light für 2 Teller

- › mit höhenverstellbarer Liftheizung
- › mit Hi-Light Strahlheizungen
- › Aufheizzeit ca. 5 sec.
- › 1 Regler für 2 Heizzonen
- › Vollheizzone oder linke Heizzone
- › elektronische Timer: 0 - 15 min. / endlos
- › Bedienung mit Knebel und Touch-Sensor
- › mit Warmhaltefunktion / Energiesparmodus
- › herausnehmbare Tropfschale und Rost
- › Lieferung inkl. Wandbefestigung

B x T x H/mm:	Anschlusswert:	Artikel-Nr.:	Preis:
600 x 500 x 525	400 V / 4,50 kW	221027	2.130,00 €



Lift-Salamander Hi-Light für 3 Teller

- › mit höhenverstellbarer Liftheizung
- › mit Hi-Light Strahlheizungen
- › Aufheizzeit ca. 5 sec.
- › 1 Regler für 2 Heizzonen
- › Vollheizzone oder linke Heizzone
- › elektronische Timer: 0 - 15 min. / endlos
- › Bedienung mit Knebel und Touch-Sensor
- › mit Warmhaltefunktion / Energiesparmodus
- › herausnehmbare Tropfschale und Rost
- › Lieferung inkl. Wandbefestigung

B x T x H/mm:	Anschlusswert:	Artikel-Nr.:	Preis:
750 x 500 x 525	400 V / 6,00 kW	221028	2.390,00 €



Beef-Star-Grills

black



Hochtemperaturgrill Beef-Star Mini, 1 Heizzone

- › Rostgröße: 320 x 260 mm
- › 4 Einschubebenen
- › elektronisch geregelte Temperatur,
- › 1 Heizzone bis 800°C, 3 Leistungsstufen
- › Stoppuhr mit Zeitvorwahl: 10 sec. - 5 min.
- › Nachgarzone auf der Geräteoberseite
- › inkl. Hitzeschutzhandschuhen, 1 Klammer und 1 Grillzange
- › Gehäuse: CNS 18/10, inkl. Schukostecker

B x T x H/mm:	Anschlusswert:	Artikel-Nr.:	Preis:
400 x 360 x 570	230 V / 3,20 kW	221035	2.550,00 €



Hochtemperaturgrill Beef-Star Mini XL, 2 Heizzonen

- › Rostgröße: 480 x 220 mm
- › 4 Einschubebenen
- › elektronisch geregelte Temperatur
- › 2 Heizzonen bis 800°C, 3 Leistungsstufen
- › Stoppuhr mit Zeitvorwahl: 10 sec. - 5 min.
- › Nachgarzone auf der Geräteoberseite
- › inkl. Hitzeschutzhandschuhen, 1 Klammer und 1 Grillzange
- › Gehäuse: CNS 18/10, inkl. 16 A Stecker

B x T x H/mm:	Anschlusswert:	Artikel-Nr.:	Preis:
580 x 360 x 570	400 V / 4,80 kW	221036	4.390,00 €



Hochtemperaturgrill Beef-Star, 2 Heizzonen

- › Rostgröße: 340 x 330 mm
- › 6-fach höhenverstellbarer Grillrost
- › Hochtemperatur-Gussrostheizung
- › elektronisch geregelte Temperatur
- › 2 Heizzonen bis 800°C, 3 Leistungsstufen
- › Stoppuhr mit Zeitvorwahl: 10 sec. - 5 min.
- › mit Salamander-Funktion
- › Nachgarzone auf der Geräteoberseite
- › inkl. Hitzeschutzhandschuhen, 2 Klammern und 1 Grillzange
- › Gehäuse: CNS 18/10, inkl. 16 A Stecker

B x T x H/mm:	Anschlusswert:	Artikel-Nr.:	Preis:
600 x 520 x 600	400 V / 9,00 kW	221033	5.690,00 €



Hochtemperaturgrill Beef-Star GN 1/1, 2 Heizzonen

- › Rostgröße: 540 x 330 mm
- › 6-fach höhenverstellbarer Grillrost
- › Hochtemperatur-Gussrostheizung
- › elektronisch geregelte Temperatur
- › 2 Heizzonen bis 800°C, 3 Leistungsstufen
- › Stoppuhr mit Zeitvorwahl: 10 sec. - 5 min.
- › mit Salamander-Funktion
- › Nachgarzone auf der Geräteoberseite
- › inkl. Hitzeschutzhandschuhen, 2 Klammern und 1 Grillzange
- › Gehäuse: CNS 18/10, inkl. 32 A Stecker

B x T x H/mm:	Anschlusswert:	Artikel-Nr.:	Preis:
800 x 520 x 600	400 V / 13,50 kW	221034	6.990,00 €



Wurstschneider, manuell

- › Messer aus Edelstahl
- › Bodenplatte mit Saugfüßen
- › schneidet max. 11 Scheiben à 17 mm

B x T x H/mm: 214 x 155 x 205
 Artikel-Nr.: **264003**

Preis: **142,00 €**



Wurstschneider, automatisch

- › geschliffenes Sichelmesser aus Edelstahl
- › Schnittbreitenverstellung von 5 - 35 mm
- › extra großer Einfüllschacht 48 mm

B x T x H/mm: 185 x 225 x 330
 Anschlusswert: 230 V / 0,13 kW
 Artikel-Nr.: **264002**

Preis: **223,00 €**



Hot Dog-Gerät

- › Temperatur: 0°C bis 90°C
- › Gehäuse aus Edelstahl

B x T x H/mm: 280 x 270 x 400
 Anschlusswert: 230 V / 0,80 kW
 Artikel-Nr.: **261005**

Preis: **239,00 €**



Hot Dog-Gerät mit Brötchenspießen

- › Temperatur: 30°C bis 90°C
- › Edelstahlkorb

B x T x H/mm: 480 x 300 x 350
 Anschlusswert: 230 V / 1,10 kW
 Artikel-Nr.: **261001**

Preis: **293,00 €**



Würstchenwärmer, 2 x GN 1/2 mit Ablasshahn, Klappdeckel

- › Temperatur: 30°C bis 90°C
- › für Behälter Höhe 150 mm

B x T x H/mm: 530 x 330 x 220
 Anschlusswert: 230 V / 2,00 kW
 Artikel-Nr.: **262003**

Preis: **299,00 €**



Elektro-Fritteuse, 10 l, mit Ablasshahn

- › aus Chromnickelstahl
- › 1 x 10 l Becken mit Ablasshahn und Kaltzone
- › Korbgröße: 300 x 240 x 120 mm
- › Sicherheitsthermostat
- › Heizspirale komplett herausnehmbar
- › Temperaturregelung: 50°C bis 190°C

B x T x H/mm:	Anschlusswert:	Artikel-Nr.:	Preis:
360 x 420 x 370	400 V / 8,10 kW	244004	426,00 €



Elektro-Fritteuse, 2 x 10 l, mit Ablasshahn

- › Korbgröße: 300 x 240 x 120 mm
- › Heizspirale komplett herausnehmbar
- › 2 x 8,10 kW Anschluss erforderlich

B x T x H/mm:	Anschlusswert:	Artikel-Nr.:	Preis:
720 x 420 x 370	400 V / 16,20 kW	244007	733,00 €



Gebäck- und Fischfritteuse, 16 l, mit Ablasshahn

- › Korbgröße: 455 x 245 x 80 mm
- › Heizspirale komplett herausnehmbar

B x T x H/mm:	Anschlusswert:	Artikel-Nr.:	Preis:
540 x 450 x 370	400 V / 9,00 kW	244008	535,00 €



Gebäck- und Fischfritteuse, 30 l, mit Ablasshahn*

- › Korbgröße: 570 x 440 x 80 mm
- › Heizspirale komplett herausnehmbar

B x T x H/mm:	Anschlusswert:	Artikel-Nr.:	Preis:
670 x 650 x 370	400 V / 15,00 kW	244009	792,00 €



Abtropfvorrichtung für Gebäck- und Fischfritteusen

passend für:	Artikel-Nr.:	Preis:
244008	240002	63,00 €
244009	240003	83,00 €

*Solange Vorrat reicht.

Elektro-Fritteuse, 6 l mit Ablasshahn

- › vollständig aus CNS-Edelstahl
- › mit Ablasshahn vorne
- › Heizkörper mit Klappmechanismus
- › inkl. 1 Korb 190 x 230 x 120 mm
- › mit Grobsieb und Deckel

B x T x H/mm:	Anschlusswert:	Artikel-Nr.:	Preis:
270 x 470 x 270	230 V / 3,20 kW	244022	869,00 €
270 x 470 x 270	400 V / 6,00 kW	244023	889,00 €



Elektro-Fritteuse, 2 x 6 l mit Ablasshahn

- › vollständig aus CNS-Edelstahl
- › mit Ablasshahn vorne
- › Heizkörper mit Klappmechanismus
- › inkl. 2 Körbe 190 x 230 x 120 mm
- › mit Grobsieb und Deckel
- › eine Zuleitung 32 A

B x T x H/mm:	Anschlusswert:	Artikel-Nr.:	Preis:
600 x 470 x 270	400 V / 12,00 kW	244024	1.549,00 €



Elektro-Fritteuse, 8 l mit Ablasshahn

- › vollständig aus CNS-Edelstahl
- › mit Ablasshahn vorne
- › Heizkörper mit Klappmechanismus
- › inkl. 1 Korb 230 x 280 x 100 mm
- › mit Grobsieb und Deckel
- › eine Zuleitung 16 A

B x T x H/mm:	Anschlusswert:	Artikel-Nr.:	Preis:
300 x 600 x 270	400 V / 8,00 kW	244036	1.699,00 €



Elektro-Fritteuse, 2 x 8 l mit Ablasshahn

- › vollständig aus CNS-Edelstahl
- › mit Ablasshahn vorne
- › Heizkörper mit Klappmechanismus
- › inkl. 2 Körbe 230 x 280 x 100 mm
- › mit Grobsieb und Deckel
- › eine Zuleitung 32 A

B x T x H/mm:	Anschlusswert:	Artikel-Nr.:	Preis:
600 x 600 x 270	400 V / 16,00 kW	244037	2.699,00 €





**Elektro-Bain-Marie
mit Ablaufhahn
1 x GN 1/1, H=150 mm**

- › Temperaturbereich: 0°C bis 90°C
- › Korpus aus Edelstahl

B x T x H/mm: 340 x 540 x 250
Anschlusswert: 230 V / 1,00 kW
Artikel-Nr.: **245012**

Preis: **228,00 €**



**Elektro-Bain-Marie
mit Ablaufhahn
1 x GN 1/1, H=200 mm**

- › Temperaturbereich: 0°C bis 90°C
- › Korpus aus Edelstahl

B x T x H/mm: 340 x 540 x 300
Anschlusswert: 230 V / 1,00 kW
Artikel-Nr.: **245013**

Preis: **293,00 €**



**Elektro-Bain-Marie
mit Ablaufhahn
2 x GN 1/1, H=150 mm**

- › Temperaturbereich: 0°C bis 90°C
- › Korpus aus Edelstahl

B x T x H/mm: 690 x 540 x 250
Anschlusswert: 230 V / 2,00 kW
Artikel-Nr.: **245015**

Preis: **386,00 €**



**Elektro-Bain-Marie
mit Ablaufhahn
2 x GN 1/1, H=200 mm**

- › Temperaturbereich: 0°C bis 90°C
- › Korpus aus Edelstahl

B x T x H/mm: 690 x 540 x 300
Anschlusswert: 230 V / 2,00 kW
Artikel-Nr.: **245016**

Preis: **479,00 €**



Frittenwanne GN 1/2

- › mit herausnehmbarer Salzwanne
- › perforierter Einlegeboden
- › mit Energieregler

B x T x H/mm: 270 x 330 x 220
 Anschlusswert: 230 V / 0,35 kW
 Artikel-Nr.: **244010**

Preis: **135,00 €**



Wärmebrücke für Frittenwanne

- › passend zu Frittenwanne GN 1/2

B x T x H/mm: 270 x 300 x 500
 Anschlusswert: 230 V / 0,50 kW
 Artikel-Nr.: **276001**

Preis: **83,00 €**



Warmhaltestation mit Infrarotlampe und beheizter Platte

- › Temperaturregelung: 0°C bis 90°C

B x T x H/mm: 330 x 580 x 680
 Anschlusswert: 230 V / 0,50 kW
 Artikel-Nr.: **279003**

Preis: **289,00 €**



Warmhaltestation GN 1/1 mit Lampe

- › mit Wanne GN 1/1
- › Lampe mit Infrarot-Heizelementen
- › nicht höhenverstellbar

B x T x H/mm: 330 x 550 x 380
 Anschlusswert: 230 V / 0,50 kW
 Artikel-Nr.: **279001**

Preis: **215,00 €**



Warmhaltestation GN 1/1 mit Lampe

- › mit 2 Infrarotlampen
- › nicht höhenverstellbar
- › Lieferung ohne GN-Behälter

B x T x H/mm: 330 x 650 x 440
 Anschlusswert: 230 V / 0,60 kW
 Artikel-Nr.: **279002**

Preis: **358,00 €**



Teller-Wärmeschrank für 30 Teller ø 350 mm

- › 1 Zwischenboden pro Tür, verstellbar
- › Ausführung in Edelstahl
- › Temperaturbereich: 30°C bis 90°C

B x T x H/mm:	Anschlusswert:	Artikel-Nr.:	Preis:
400 x 460 x 570	230 V / 0,40 kW	271004	277,00 €



Teller-Wärmeschrank für 60 Teller ø 350 mm

- › 1 Zwischenboden pro Tür, verstellbar
- › Ausführung in Edelstahl
- › Temperaturbereich: 30°C bis 90°C

B x T x H/mm:	Anschlusswert:	Artikel-Nr.:	Preis:
400 x 460 x 870	230 V / 0,75 kW	271005	327,00 €



Teller-Wärmeschrank für 120 Teller ø 350 mm

- › 1 Zwischenboden pro Tür, verstellbar
- › Ausführung in Edelstahl
- › Temperaturbereich: 30°C bis 90°C

B x T x H/mm:	Anschlusswert:	Artikel-Nr.:	Preis:
800 x 460 x 870	230 V / 1,50 kW	271006	594,00 €

Warmhaltestation mit Heizlampen

- › Heizplatte aus Edelstahl
- › Temperaturregelung: 0°C bis 90°C
- › Wärmeleistung Platte: 450 W bzw. 600 W

B x T x H/mm:	Heizlampen:	Anschlusswert:	Artikel-Nr.:	Preis:
850 x 640 x 800	2	230 V / 0,95 kW	273003	469,00 €
1270 x 680 x 800	3	230 V / 1,35 kW	273004	587,00 €



Elektro-Warmhalteplatte

- › Heizplatte aus Edelstahl
- › Temperaturregelung: 0°C bis 90°C

B x T x H/mm:	Anschlusswert:	Artikel-Nr.:	Preis:
500 x 350 x 60	230 V / 0,25 kW	273010	157,00 €
900 x 450 x 60	230 V / 0,45 kW	273011	196,00 €
1000 x 500 x 60	230 V / 0,60 kW	273012	235,00 €



Wärmebrücken, mit C-Fußgestell

- › Infrarotheizung
- › Aluminiumkorpus
- › Gestell: H=420 mm, T=310 mm

B x T x H/mm:	Anschlusswert:	Artikel-Nr.:	Preis:
460 x 310 x 420	230 V / 0,38 kW	276003	433,00 €
760 x 310 x 420	230 V / 0,71 kW	276004	469,00 €
1070 x 310 x 420	230 V / 1,08 kW	276005	499,00 €
1370 x 310 x 420	230 V / 1,47 kW	276006	542,00 €



Wärmebrücken, mit Kettenaufhängung

- › Infrarotheizung
- › Aluminiumkorpus

B x T x H/mm:	Anschlusswert:	Artikel-Nr.:	Preis:
460 x 150 x 70	230 V / 0,38 kW	276007	311,00 €
760 x 150 x 70	230 V / 0,72 kW	276008	347,00 €
1070 x 150 x 70	230 V / 1,08 kW	276009	384,00 €
1370 x 150 x 70	230 V / 1,47 kW	276010	419,00 €



Wärmestrahler

black



Wärmestrahlerleiste Ø 140 mm, silberfarbig

- › stufenlos verstellbar von 850 - 1700 mm
- › Ein- und Ausschalter am Gehäuse

Leuchtmittel: mit Weißlichtlampe
Anschlusswert: 230 V / 0,75 kW
Artikel-Nr.: **274007**

Preis: **999,00 €**



Wärmestrahler Ø 140 mm, silberfarbig

- › stufenlos verstellbar von 850 - 1700 mm
- › Ein- und Ausschalter am Gehäuse

Leuchtmittel: mit Infrarotlampe
Anschlusswert: 230 V / 0,25 kW
Artikel-Nr.: **274004**

Preis: **299,00 €**



Wärmestrahler Ø 190 mm, Aluminium

- › stufenlos verstellbar von 850 - 1900 mm
- › Ein- und Ausschalter am Gehäuse

Leuchtmittel: mit Infrarotlampe
Anschlusswert: 230 V / 0,25 kW
Artikel-Nr.: **274011**

Preis: **194,00 €**

Leuchtmittel: mit Weißlichtlampe
Anschlusswert: 230 V / 0,25 kW
Artikel-Nr.: **274012**

Preis: **194,00 €**



Wärmestrahler Ø 175 mm, Chrom

- › mit Fußplatte, Höhe ca. 700 mm
- › Ein- und Ausschalter am Gehäuse

Leuchtmittel: mit Infrarotlampe
Anschlusswert: 230 V / 0,25 kW
Artikel-Nr.: **274010**

Preis: **416,00 €**

Leuchtmittel: mit Weißlichtlampe
Anschlusswert: 230 V / 0,25 kW
Artikel-Nr.: **274005**

Preis: **416,00 €**



Wärmestrahler Ø 225 mm, Chrom

- › stufenlos verstellbar von 850 - 1900 mm
- › Ein- und Ausschalter am Gehäuse

Leuchtmittel: mit Infrarotlampe
Anschlusswert: 230 V / 0,25 kW
Artikel-Nr.: **274008**

Preis: **309,00 €**

Leuchtmittel: mit Weißlichtlampe
Anschlusswert: 230 V / 0,25 kW
Artikel-Nr.: **274013**

Preis: **309,00 €**



Wärmestrahler Ø 225 mm, Kupfer

- › stufenlos verstellbar von 850 - 1900 mm
- › Ein- und Ausschalter am Gehäuse

Leuchtmittel: mit Infrarotlampe
Anschlusswert: 230 V / 0,25 kW
Artikel-Nr.: **274009**

Preis: **309,00 €**

Leuchtmittel: mit Weißlichtlampe
Anschlusswert: 230 V / 0,25 kW
Artikel-Nr.: **274014**

Preis: **309,00 €**



Wärmestrahler ø 225 mm, Aluminium

- › stufenlos verstellbar von 870 - 1940 mm
- › Ein- und Ausschalter am Gehäuse

Leuchtmittel: mit Infrarotlampe
Anschlusswert: 230 V / 0,25 kW
Artikel-Nr.: **274015**

Preis: **208,00 €**

Leuchtmittel: mit Weißlichtlampe
Anschlusswert: 230 V / 0,25 kW
Artikel-Nr.: **274016**

Preis: **208,00 €**



Wärmestrahler ø 225 mm, Chrom

- › stufenlos verstellbar von 870 - 1940 mm
- › Ein- und Ausschalter am Gehäuse

Leuchtmittel: mit Infrarotlampe
Anschlusswert: 230 V / 0,25 kW
Artikel-Nr.: **274017**

Preis: **309,00 €**

Leuchtmittel: mit Weißlichtlampe
Anschlusswert: 230 V / 0,25 kW
Artikel-Nr.: **274018**

Preis: **309,00 €**



Wärmestrahler ø 225 mm, Kupfer

- › stufenlos verstellbar von 870 - 1940 mm
- › Ein- und Ausschalter am Gehäuse

Leuchtmittel: mit Infrarotlampe
Anschlusswert: 230 V / 0,25 kW
Artikel-Nr.: **274019**

Preis: **309,00 €**

Leuchtmittel: mit Weißlichtlampe
Anschlusswert: 230 V / 0,25 kW
Artikel-Nr.: **274020**

Preis: **309,00 €**



Wärmestrahler ø 225 mm, Messing

- › stufenlos verstellbar von 870 - 1940 mm
- › Ein- und Ausschalter am Gehäuse

Leuchtmittel: mit Infrarotlampe
Anschlusswert: 230 V / 0,25 kW
Artikel-Nr.: **274021**

Preis: **374,00 €**

Leuchtmittel: mit Weißlichtlampe
Anschlusswert: 230 V / 0,25 kW
Artikel-Nr.: **274022**

Preis: **374,00 €**



Wärmestrahler ø 225 mm, Schwarz

- › stufenlos verstellbar von 870 - 1940 mm
- › Ein- und Ausschalter am Gehäuse

Leuchtmittel: mit Infrarotlampe
Anschlusswert: 230 V / 0,25 kW
Artikel-Nr.: **274023**

Preis: **257,00 €**

Leuchtmittel: mit Weißlichtlampe
Anschlusswert: 230 V / 0,25 kW
Artikel-Nr.: **274024**

Preis: **257,00 €**



Waffeleisen Brüssel, mit Timer

- › Backplatten in Gusseisen, teflonbeschichtet
- › 2 Waffeln á 105 x 165 x 28 mm
- › Temperatur stufenlos regelbar, 50°C bis 300°C
- › mit Kontrollleuchte, Ein- / Ausschalter
- › mit Fettauffangschale
- › Aufheizzeit: 10 - 15 min.

B x T x H/mm:	Anschlusswert:	Artikel-Nr.:	Preis:
300 x 440 x 320	230 V / 2,20 kW	225022	468,00 €



Waffeleisen Brüssel

- › Backplatten in Gusseisen
- › 2 Waffeln á 105 x 165 x 28 mm
- › Temperatur stufenlos regelbar, 50°C bis 300°C
- › mit Kontrollleuchte, Ein- / Ausschalter
- › mit Fettauffangschale
- › Aufheizzeit: 10 - 15 min.

B x T x H/mm:	Anschlusswert:	Artikel-Nr.:	Preis:
300 x 440 x 320	230 V / 2,20 kW	225026	395,00 €



Elektro-Crêpière, 1 Backfläche ø 400 mm

- › Grauguss-Backplatte, teflonbeschichtet
- › Temperatur stufenlos regelbar, 50°C bis 300°C
- › mit Kontrollleuchte, Ein- / Ausschalter

ø x H/mm:	Artikel-Nr.:	Preis:
400 x 180	223009	289,00 €



Elektro-Crêpière, 1 Backfläche ø 400 mm

- › Graugussplatte, teflonbeschichtet
- › Temperatur stufenlos regelbar, 50°C bis 300°C
- › mit Aufbewahrungsschublade, inkl. Holzverteiler

B x T x H/mm:	Anschlusswert:	Artikel-Nr.:	Preis:
450 x 520 x 240	230 V / 3,00 kW	223007	348,00 €



Elektro-Crêpière, 2 Backflächen ø 400 mm

- › Graugussplatte, teflonbeschichtet
- › Temperatur stufenlos regelbar, 50°C bis 300°C
- › mit Aufbewahrungsschublade, inkl. Holzverteiler
- › 2 Steckdosen erforderlich: 2x 230 V / 3,00 kW

B x T x H/mm:	Anschlusswert:	Artikel-Nr.:	Preis:
900 x 520 x 240	230 V / 6,00 kW	223008	529,00 €

Waffeleisen Classico

- › Gusseisen-Backplatte
- › 2 Waffeln á 105 x 165 x 15 mm
- › Temperatur stufenlos regelbar, 50°C bis 300°C
- › mit Kontrollleuchte, Ein- / Ausschalter
- › mit Fettauffangschale

B x T x H/mm:	Anschlusswert:	Artikel-Nr.:	Preis:
290 x 440 x 320	230 V / 2,20 kW	225008	299,00 €



Doppel-Waffeleisen Classico

- › Gusseisen-Backplatten
- › 4 Waffeln á 105 x 165 x 15 mm
- › Temperatur stufenlos regelbar, 50°C bis 300°C
- › mit Kontrollleuchte, Ein- / Ausschalter
- › mit Fettauffangschale
- › 2 Steckdosen erforderlich: 2x 230 V / 2,20 kW

B x T x H/mm:	Anschlusswert:	Artikel-Nr.:	Preis:
580 x 440 x 320	230 V / 4,40 kW	225009	539,00 €



Waffeleisen Amore

- › Gusseisen-Backplatte, teflonbeschichtet
- › 1 Waffel á ø 160 mm
- › Temperatur stufenlos regelbar, 50°C bis 300°C
- › mit Kontrollleuchte, Ein- / Ausschalter
- › mit Fettauffangschale

B x T x H/mm:	Anschlusswert:	Artikel-Nr.:	Preis:
300 x 440 x 320	230 V / 2,20 kW	225020	299,00 €



Doppel-Waffeleisen Amore

- › Gusseisen-Backplatten, teflonbeschichtet
- › 2 Waffeln á ø 160 mm
- › Temperatur stufenlos regelbar, 50°C bis 300°C
- › mit Kontrollleuchte, Ein- / Ausschalter
- › mit Fettauffangschale
- › 2 Steckdosen erforderlich: 2x 230 V / 2,20 kW

B x T x H/mm:	Anschlusswert:	Artikel-Nr.:	Preis:
600 x 440 x 320	230 V / 4,40 kW	225021	539,00 €



Waffeleisen Waffelino

- › Backplatten in Gusseisen, teflonbeschichtet
- › 3 Waffeln á 49 x 205 x 26 mm
- › Temperatur stufenlos regelbar, 50°C bis 300°C
- › mit Kontrollleuchte, Ein- / Ausschalter
- › mit Fettauffangschale

B x T x H/mm:	Anschlusswert:	Artikel-Nr.:	Preis:
300 x 440 x 320	230 V / 2,20 kW	225027	395,00 €





Elektro-Nudelkocher

- › 1 Becken, H=200 mm, mit Ablaufhahn
- › Temperaturbereich: 0°C bis 110°C
- › Gehäuse in Edelstahl AISI 304
- › Becken, Körbe, Korbauflegefläche, Bodengitter in Edelstahl AISI 316
- › inkl. 2 Körbe: 125 x 125 x 200 mm
- › inkl. 1 Korb: 275 x 150 x 200 mm

B x T x H/mm:	Anschlusswert:	Artikel-Nr.:	Preis:
400 x 700 x 340	230 V / 3,50 kW	249006	869,00 €



Sous-Vide Garer, 25 l, mit Ablasshahn

- › Gerät zum Vakuumgaren
- › Behälter: 25 l
- › Korpus und Behälter aus Edelstahl
- › Steuerung mit 5 Garprogrammen
- › Display für Wassertemperatur, Kerntemperaturfühler und Timer
- › Ablasshahn mit Sicherheitsventil
- › Stop bei fehlendem Wasser
- › Behälter fest, Rack herausnehmbar
- › Lieferung ohne Kerntemperaturfühler

B x T x H/mm:	Anschlusswert:	Artikel-Nr.:	Preis:
410 x 522 x 360	230 V / 2,00 kW	245019	685,00 €



Sous-Vide Garer, zum Einhängen bis 50 l

- › Gerät zum Vakuumgaren
- › für GN Behälter bis 50 l (nicht enthalten)
- › Korpus aus Edelstahl
- › Steuerung mit 5 Garprogrammen
- › Display für Wassertemperatur, Kerntemperaturfühler und Timer
- › Stop bei fehlendem Wasser
- › Lieferung ohne Kerntemperaturfühler

B x T x H/mm:	Anschlusswert:	Artikel-Nr.:	Preis:
150 x 240 x 390	230 V / 2,00 kW	245020	999,00 €

Kerntemperaturfühler für Sous-Vide Garer

passend für:	Artikel-Nr.:	Preis:
245019-245020	240054	149,00 €





Elektro-Grillplatte, glatt, 1 Heizzone

- › Grillfläche: 320 x 480 mm
- › Temperaturbereich: 50°C bis 300°C
- › Grillfläche aus Stahl, sandgestrahlt
- › Edelstahlkorpus mit Stellfüßen
- › Fettauffangschublade

B x T x H/mm: 330 x 540 x 220
Anschlusswert: 230 V / 3,00 kW
Artikel-Nr.: **243001**

Preis: **259,00 €**



Elektro-Grillplatte, glatt, 2 Heizzonen

- › Grillfläche: 650 x 480 mm
- › Temperaturbereich: 50°C bis 300°C
- › Grillfläche aus Stahl, sandgestrahlt
- › Edelstahlkorpus mit Stellfüßen
- › Fettauffangschublade

B x T x H/mm: 660 x 540 x 220
Anschlusswert: 400 V / 6,00 kW
Artikel-Nr.: **243002**

Preis: **416,00 €**



Elektro-Grillplatte, 1/2 glatt, 1/2 gerillt, 2 Heizzonen

- › Grillfläche: 650 x 480 mm
- › Temperaturbereich: 50°C bis 300°C
- › Grillfläche aus Stahl, sandgestrahlt
- › Edelstahlkorpus mit Stellfüßen
- › Fettauffangschublade

B x T x H/mm: 660 x 540 x 220
Anschlusswert: 400 V / 6,00 kW
Artikel-Nr.: **243005**

Preis: **495,00 €**



Gas-Grillplatte, glatt, 1 Heizzone

- › Grillfläche: 320 x 480 mm
- › Temperaturbereich: 50°C bis 300°C
- › Grillfläche aus Stahl, sandgestrahlt
- › Edelstahlkorpus mit Stellfüßen
- › Fettauffangschublade

B x T x H/mm: 330 x 600 x 220
Anschlusswert: 4,00 kW
Artikel-Nr.: **243003**

Preis: **347,00 €**



Gas-Grillplatte, glatt, 2 Heizzonen

- › Grillfläche: 650 x 480 mm
- › Temperaturbereich: 50°C bis 300°C
- › Grillfläche aus Stahl, sandgestrahlt
- › Edelstahlkorpus mit Stellfüßen
- › Fettauffangschublade

B x T x H/mm: 660 x 600 x 220
Anschlusswert: 8,00 kW
Artikel-Nr.: **243004**

Preis: **618,00 €**



Gas-Grillplatte, 1/2 glatt, 1/2 gerillt, 2 Heizzonen

- › Grillfläche: 650 x 480 mm
- › Temperaturbereich: 50°C bis 300°C
- › Grillfläche aus Stahl, sandgestrahlt
- › Edelstahlkorpus mit Stellfüßen
- › Fettauffangschublade

B x T x H/mm: 660 x 600 x 220
Anschlusswert: 8,00 kW
Artikel-Nr.: **243006**

Preis: **673,00 €**

Lavasteingrills

black



Gas-Lavasteingrill, 8 Brenner Grillfläche: 960 x 540 mm

- › schwerer Gusseisenrost, wendbar
- › 1 Seite für Fleisch, 1 Seite für Fisch
- › Grillrost 4-fach höhenverstellbar
- › Kochzonen getrennt regelbar

B x T x H/mm: 1140 x 700 x 330
Anschlusswert: 23,00 kW
Artikel-Nr.: **243110**

Preis: **2.199,00 €**



Gas-Lavasteingrill, 6 Brenner Grillfläche: 640 x 540 mm

- › schwerer Gusseisenrost, wendbar
- › 1 Seite für Fleisch, 1 Seite für Fisch
- › Grillrost 4-fach höhenverstellbar
- › Kochzonen getrennt regelbar

B x T x H/mm: 810 x 700 x 330
Anschlusswert: 17,00 kW
Artikel-Nr.: **243109**

Preis: **1.699,00 €**



Unterschrank für 243110 mit 2 Flügeltüren

- › zerlegte Lieferung
- › Selbstmontage notwendig

B x T x H/mm: 1140 x 700 x 520
Artikel-Nr.: **240011**

Preis: **928,00 €**



Unterschrank für 243109 mit 2 Flügeltüren

- › zerlegte Lieferung
- › Selbstmontage notwendig

B x T x H/mm: 810 x 700 x 520
Artikel-Nr.: **240010**

Preis: **814,00 €**



Glaskeramik-Kontaktgrill, oben + unten glatt

- › Grillfläche: 270 x 300 mm
- › Korpus aus rostfreiem Stahl
- › schnelle Temperaturleistung
- › einfach zu reinigen
- › mit Fettauffangschale
- › Temperatur bis 300°C
- › obere Platte selbstausgleichend
- › untere Platte glatt, Dicke 5 mm

B x T x H/mm: 340 x 450 x 190
Anschlusswert: 230 V / 1,70 kW
Artikel-Nr.: **255023**

Preis: **693,00 €**



Glaskeramik-Kontaktgrill, oben gerillt + unten glatt

- › Grillfläche: 400 x 300 mm
- › Korpus aus rostfreiem Stahl
- › schnelle Temperaturleistung
- › einfach zu reinigen
- › mit Fettauffangschale
- › Temperatur bis 300°C
- › obere Platte selbstausgleichend
- › untere Platte glatt, Dicke 5 mm

B x T x H/mm: 490 x 450 x 190
Anschlusswert: 230 V / 2,00 kW
Artikel-Nr.: **255026**

Preis: **779,00 €**



Glaskeramik-Kontaktgrill, oben + unten glatt

- › Grillfläche: 550 x 300 mm
- › Korpus aus rostfreiem Stahl
- › schnelle Temperaturleistung
- › einfach zu reinigen
- › mit Fettauffangschale
- › Temperatur bis 300°C
- › obere Platte selbstausgleichend
- › untere Platte glatt, Dicke 5 mm

B x T x H/mm: 630 x 450 x 190
Anschlusswert: 230 V / 3,40 kW
Artikel-Nr.: **255027**

Preis: **1.099,00 €**



Glaskeramik-Kontaktgrill, oben gerillt + unten glatt

- › Grillfläche: 270 x 300 mm
- › Korpus aus rostfreiem Stahl
- › schnelle Temperaturleistung
- › einfach zu reinigen
- › mit Fettauffangschale
- › Temperatur bis 300°C
- › obere Platte selbstausgleichend
- › untere Platte glatt, Dicke 5 mm

B x T x H/mm: 340 x 450 x 190
Anschlusswert: 230 V / 1,70 kW
Artikel-Nr.: **255024**

Preis: **689,00 €**



Glaskeramik-Kontaktgrill, oben + unten glatt

- › Grillfläche: 400 x 300 mm
- › Korpus aus rostfreiem Stahl
- › schnelle Temperaturleistung
- › einfach zu reinigen
- › mit Fettauffangschale
- › Temperatur bis 300°C
- › obere Platte selbstausgleichend
- › untere Platte glatt, Dicke 5 mm

B x T x H/mm: 490 x 450 x 190
Anschlusswert: 230 V / 2,00 kW
Artikel-Nr.: **255025**

Preis: **779,00 €**



Glaskeramik-Kontaktgrill, oben gerillt + unten glatt

- › Grillfläche: 550 x 300 mm
- › Korpus aus rostfreiem Stahl
- › schnelle Temperaturleistung
- › einfach zu reinigen
- › mit Fettauffangschale
- › Temperatur bis 300°C
- › obere Platte selbstausgleichend
- › untere Platte glatt, Dicke 5 mm

B x T x H/mm: 630 x 450 x 190
Anschlusswert: 230 V / 3,40 kW
Artikel-Nr.: **255028**

Preis: **1.099,00 €**

Kontaktgrills

black

i Elektro-Kontaktgrill

- › Außengehäuse aus Edelstahl
- › Grillplatte aus Gusseisen
- › mit Fettauffangschale
- › mit Kontrollleuchte
- › mit Ein- / Ausschalter
- › Temperatur stufenlos bis 300°C



Elektro-Kontaktgrill oben + unten gerillt

- › Grillfläche: 250 x 250 mm
- › 1 Heizzone

B x T x H/mm: 290 x 440 x 300
Anschlusswert: 230 V / 1,75 kW
Artikel-Nr.: **255016**

Preis: **199,00 €**



Elektro-Kontaktgrill oben + unten gerillt

- › Grillfläche: 360 x 270 mm
- › 1 Heizzone

B x T x H/mm: 410 x 500 x 300
Anschlusswert: 230 V / 2,50 kW
Artikel-Nr.: **255009**

Preis: **229,00 €**



Elektro-Kontaktgrill oben + unten glatt

- › Grillfläche: 360 x 270 mm
- › 1 Heizzone

B x T x H/mm: 410 x 500 x 300
Anschlusswert: 230 V / 2,50 kW
Artikel-Nr.: **255021**

Preis: **229,00 €**



Elektro-Kontaktgrill oben + unten gerillt

- › Grillfläche: 450 x 270 mm
- › 1 Heizzone

B x T x H/mm: 510 x 500 x 300
Anschlusswert: 230 V / 3,00 kW
Artikel-Nr.: **255010**

Preis: **274,00 €**



Elektro-Kontaktgrill oben + unten gerillt

- › Grillfläche: 520 x 240 mm
- › 2 Heizzonen

B x T x H/mm: 560 x 440 x 300
Anschlusswert: 230 V / 3,50 kW
Artikel-Nr.: **255011**

Preis: **349,00 €**



Elektro-Kontaktgrill, oben gerillt + unten glatt

- › Grillfläche: 450 x 270 mm
- › 2 Heizzonen
- › Ober- und Unterhitze getrennt regelbar

B x T x H/mm: 510 x 500 x 300
Anschlusswert: 230 V / 3,00 kW
Artikel-Nr.: **255014**

Preis: **349,00 €**



Elektro-Kontaktgrill, oben gerillt unten 1/2 gerillt + 1/2 glatt

- › 2 Grillflächen: á 360 x 270 mm
- › 2 getrennte Heizzonen
- › 2 x 230 V Anschluss erforderlich

B x T x H/mm: 820 x 500 x 300
Anschlusswert: 230 V / 5,00 kW
Artikel-Nr.: **255017**

Preis: **465,00 €**



Elektro-Kontaktgrill, oben gerillt + unten glatt

- › Grillfläche: 450 x 270 mm
- › 1 Heizzone

B x T x H/mm: 510 x 500 x 300
Anschlusswert: 230 V / 3,00 kW
Artikel-Nr.: **255012**

Preis: **274,00 €**



Elektro-Kontaktgrill, oben + unten glatt

- › Grillfläche: 450 x 270 mm
- › 1 Heizzone

B x T x H/mm: 510 x 500 x 300
Anschlusswert: 230 V / 3,00 kW
Artikel-Nr.: **255022**

Preis: **274,00 €**



Elektro-Kontaktgrill, oben gerillt + unten glatt

- › Grillfläche: 520 x 240 mm
- › 2 Heizzonen

B x T x H/mm: 560 x 440 x 300
Anschlusswert: 230 V / 3,50 kW
Artikel-Nr.: **255013**

Preis: **349,00 €**



Gas-Dönergrill GD3

- › für max. 40 kg Fleisch bei 450 mm Höhe
- › Gerätehöhe mit Motor 920 mm
- › 3 Doppelbrenner mit 3 Heizzonen
- › inkl. Motor und eckiger Fettwanne
- › Dönerschaufel nicht im Lieferumfang
- › 230 V Anschluss erforderlich

B x T x H/mm: 525 x 680 x 920
Anschlusswert: 8,40 kW
Artikel-Nr.: **254010**

Preis: **899,00 €**



Gas-Dönergrill GD4

- › für max. 70 kg Fleisch bei 630 mm Höhe
- › Gerätehöhe mit Motor 1120 mm
- › 4 Doppelbrenner mit 4 Heizzonen
- › inkl. Motor und eckiger Fettwanne
- › Dönerschaufel nicht im Lieferumfang
- › 230 V Anschluss erforderlich

B x T x H/mm: 550 x 740 x 1120
Anschlusswert: 14,00 kW
Artikel-Nr.: **254011**

Preis: **969,00 €**



Ablageschale für Dönermesser

- › Edelstahl, spülmaschinenfest
- › mit Gummifüßen

B x T x H/mm: 210 x 150 x 80
Artikel-Nr.: **256005**

Preis: **51,00 €**



Elektro-Dönermesser für 90 kg Fleisch/Tag

- › Nenndrehzahl: 7.500 U/min.
- › wasserdichtes Handteil, nur 758 g
- › Schnitttiefe (stufenlos): 0 bis 10 mm
- › vollautomatisches Waschprogramm
- › 2 DICK Kreismesser glatt ø 80 mm

Anschlusswert: 230 V / 0,20 kW
Artikel-Nr.: **256001**

Preis: **785,00 €**



Dönerschaufel

ø/mm: 220
Artikel-Nr.: **250001**

Preis: **38,00 €**

ø/mm: 260
Artikel-Nr.: **250002**

Preis: **45,00 €**

ø/mm: 300
Artikel-Nr.: **250003**

Preis: **50,00 €**

Gas-Hockerkocher

- › starke Vertikal-Brenner fürs Wok-Kochen
- › Auflagerost für Töpfe bis \varnothing 600 mm
- › Brenner abnehmbar für einfache Reinigung
- › herausnehmbare Auffangwanne
- › Gasventile mit Pilotflamme für Brennerzündung
- › Gehäuse in Edelstahl AISI 304
- › Beine: 40 x 40 mm
- › ab Werk auf Erdgas eingestellt
- › Umrüstsatz für Flüssiggas liegt bei



Gas-Hockerkocher 12 kW

B x T x H/mm: 600 x 600 x 500
 Anschlusswert: 12,00 kW
 Artikel-Nr.: **235002**

Preis: **999,00 €**



Gas-Hockerkocher 18 kW

B x T x H/mm: 600 x 600 x 500
 Anschlusswert: 18,00 kW
 Artikel-Nr.: **235003**

Preis: **1.499,00 €**



Elektro-Hockerkocher 5 kW

- › Kochfeld \varnothing 400 mm
- › 4-stufige Leistungssteuerung

B x T x H/mm: 568 x 568 x 570
 Anschlusswert: 400 V / 5,00 kW
 Artikel-Nr.: **242001**

Preis: **799,00 €**



Untergestell fahrbar für Profi-Gasbräter 263030, 263031, 263033, 263034

B x T x H/mm: 640 x 525 x 860
 Artikel-Nr.: **260036**

Preis: **99,00 €**



Profi-Gasgrill, 3-flammig mit Rost

- › Tischmodell
- › mit Grillrost und Fettwanne
- › inkl. Flammabdeckung
- › mit Piezozünder
- › inkl. Schlauchbruchsicherung
- › inkl. Gewerbedruckregler

B x T x H/mm: 650 x 530 x 270
 Anschlusswert: 10,80 kW
 Artikel-Nr.: **263031**

Preis: **340,00 €**



Profi-Gasgrill, 2-flammig mit Rost

- › Tischmodell
- › mit Grillrost und Fettwanne
- › inkl. Flammabdeckung
- › mit Piezozünder
- › inkl. Schlauchbruchsicherung
- › inkl. Gewerbedruckregler

B x T x H/mm: 650 x 530 x 270
 Anschlusswert: 9,80 kW
 Artikel-Nr.: **263033**

Preis: **299,00 €**



Untergestell für Profi-Gasbräter 263030, 263031, 263033, 263034

B x T x H/mm: 640 x 525 x 850
 Artikel-Nr.: **260037**

Preis: **87,00 €**



Profi-Gasbräter, 3-flammig mit Pfanne

- › Tischmodell
- › mit emaillierter Pfanne
- › mit Piezozünder
- › inkl. Schlauchbruchsicherung
- › inkl. Gewerbedruckregler

B x T x H/mm: 650 x 530 x 270
 Anschlusswert: 10,80 kW
 Artikel-Nr.: **263030**

Preis: **354,00 €**

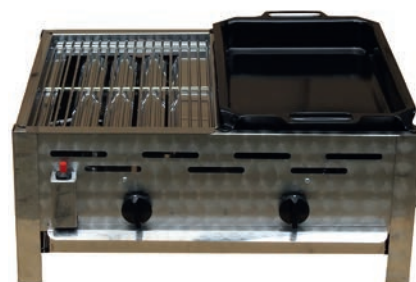

Profi-Gasgrill, 2-flammig mit 1/2 Rost und 1/2 Pfanne

- › Tischmodell
- › mit Grillrost und Fettwanne
- › inkl. Flammabdeckung
- › mit Piezozünder
- › inkl. Schlauchbruchsicherung
- › inkl. Gewerbedruckregler

B x T x H/mm: 650 x 530 x 270
 Anschlusswert: 9,80 kW
 Artikel-Nr.: **263034**

Preis: **346,00 €**



Profi-Gasgrill, 5-flammig mit 1/2 Rost und 1/2 Pfanne

- › Tischmodell
- › mit Grillrost und emaillierter Pfanne
- › inkl. Flammabdeckung und Fettwanne
- › mit Piezozünder
- › inkl. Schlauchbruchsicherung
- › inkl. Gewerbedruckregler

B x T x H/mm: 970 x 530 x 270
 Anschlusswert: 18,00 kW
 Artikel-Nr.: **263029**

Preis: **799,00 €**

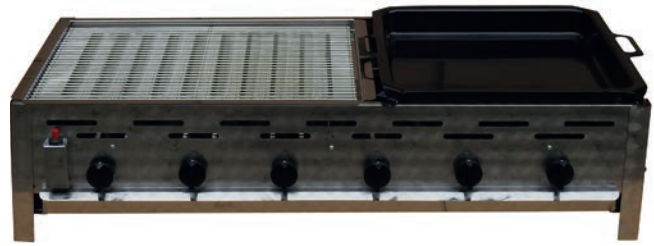

Profi-Gasgrill, 6-flammig mit 3/5 Rost und 2/5 Pfanne

- › Tischmodell
- › mit Grillrost und emaillierter Pfanne
- › inkl. Flammabdeckung und Fettwanne
- › mit Piezozünder
- › inkl. Schlauchbruchsicherung
- › inkl. Gewerbedruckregler

B x T x H/mm: 1150 x 530 x 270
 Anschlusswert: 22,00 kW
 Artikel-Nr.: **263032**

Preis: **871,00 €**



Profi-Gasgrill, 5-flammig, fahrbar, mit 1/2 Rost und 1/2 Pfanne

- › fest verschweißtes Untergestell, fahrbar
- › mit Grillrost und emaillierter Pfanne
- › inkl. Flammabdeckung und Fettwanne
- › mit Piezozünder
- › inkl. Schlauchbruchsicherung
- › inkl. Gewerbedruckregler

B x T x H/mm: 970 x 530 x 810
 Anschlusswert: 18,00 kW
 Artikel-Nr.: **263027**

Preis: **1.059,00 €**



Profi-Gasgrill, 6-flammig, fahrbar, mit 3/5 Rost und 2/5 Pfanne

- › fest verschweißtes Untergestell, fahrbar
- › mit Grillrost und emaillierter Pfanne
- › inkl. Flammabdeckung und Fettwanne
- › mit Piezozünder
- › inkl. Schlauchbruchsicherung
- › inkl. Gewerbedruckregler

B x T x H/mm: 1100 x 530 x 810
 Anschlusswert: 22,00 kW
 Artikel-Nr.: **263028**

Preis: **1.179,00 €**

Dosierspender

black



Dosierspender inkl. Kunststoff-Eimer

- › Hebeldosierung
- › Edelstahldeckel 18/8
- › Auslauf schwenkbar
- › Dosierung einstellbar, max. 40 g

ø x H/mm:	Inhalt/l:	Artikel-Nr.:	Preis:
193 x 155	3,00	265003	178,00 €
222 x 185	5,00	265002	189,00 €
265 x 250	10,00	265001	199,00 €



Dosierspender inkl. Edelstahl-Behälter

- › Hebeldosierung
- › Edelstahldeckel 18/8
- › Auslauf schwenkbar
- › Dosierung einstellbar, max. 40 g

ø x H/mm:	Inhalt/l:	Artikel-Nr.:	Preis:
180 x 165	3,00	265008	289,00 €
189 x 185	4,00	265007	299,00 €
189 x 265	6,00	265006	299,00 €
215 x 270	8,00	265005	339,00 €
232 x 280	10,00	265004	359,00 €



Dosierspender passend für GN Behälter, H=150 und 200 mm

- › Behälter nicht inbegriffen
- › Hebeldosierung
- › Edelstahldeckel 18/8
- › Auslauf schwenkbar
- › Dosierung einstellbar, max. 40 g
- › Höhe einstellbar durch verschieden lange Ansaugstücke

B x T/mm:	Größe:	Artikel-Nr.:	Preis:
176 x 162	GN 1/6	265012	169,00 €
265 x 162	GN 1/4	265011	179,00 €
325 x 176	GN 1/3	265010	199,00 €
325 x 265	GN 1/2	265009	199,00 €

Teppanyaki-Grills black

Elektro-Teppanyaki-Grill

- › offener Unterbau
- › Gehäuse in Edelstahl AISI 304
- › verchromte Grillplatte: 20 mm stark
- › Temperaturbereich: 100°C bis 300°C
- › mit speziellen high-performance Wolframheizungen
- › Sicherheitsthermometer manuell zurückstellbar
- › mit Kontrollleuchte

B x T x H/mm:	Anschlusswert:	Artikel-Nr.:	Preis:
1100 x 700 x 900	400 V / 15,00 kW	234010	4.690,00 €



Gas-Teppanyaki-Grill

- › offener Unterbau
- › Gehäuse in Edelstahl AISI 304
- › verchromte Grillplatte: 20 mm stark
- › Temperaturbereich: 100°C bis 300°C
- › effiziente Edelstahl-Brenner
- › mit Pilotflamme
- › ab Werk auf Erdgas eingestellt
- › Umrüstsatz für Flüssiggas liegt bei

B x T x H/mm:	Anschlusswert:	Artikel-Nr.:	Preis:
1100 x 700 x 900	14,00 kW	234008	4.290,00 €



Elektro-Reiskocher, 5 l

- › Abschaltautomatik
- › Warmhaltefunktion
- › Innenbehälter antihafbeschichtet
- › mit Siebeinsatz und Reislöffel
- › mit Reismengen-Messbecher

B x T x H/mm:	Anschlusswert:	Artikel-Nr.:	Preis:
311 x 289 x 284	230 V / 0,65 kW	236005	76,00 €



Gas-Wokherde

- › Vertikal-Brenner
- › Oberteil aus verstärktem Stahl AISI 304, 2,5 mm
- › Panel abnehmbar für schnelle und leichte Reinigung
- › Auffangwanne, Ablauf und Überlauf
- › Wok-Aufnahme aus Gusseisen mit Sichtfenstern
- › Gashahn mit Pilotflamme
- › Hochleistungsbrenner (hohe Effizienz) mit Messingkappe abnehmbar für leichte Reinigung und Wartung
- › höhenverstellbare FüÙe aus Edelstahl



Gas-Wokherd 2 Brenner

B x T x H/mm:	Anschlusswert:	Brenner:	Artikel-Nr.:	Preis:
550 x 1100 x 900	24,00 kW	2 x 12,00 kW	231011	2.790,00 €
550 x 1100 x 900	36,00 kW	2 x 18,00 kW	231014	3.120,00 €



Gas-Wokherd 4 Brenner

B x T x H/mm:	Anschlusswert:	Brenner:	Artikel-Nr.:	Preis:
1100 x 1100 x 900	48,00 kW	4 x 12,00 kW	231012	4.390,00 €
1100 x 1100 x 900	72,00 kW	4 x 18,00 kW	231015	4.980,00 €



Gas-Wokherd 6 Brenner

B x T x H/mm:	Anschlusswert:	Brenner:	Artikel-Nr.:	Preis:
1650 x 1100 x 900	72,00 kW	6 x 12,00 kW	231013	5.990,00 €
1650 x 1100 x 900	108,00 kW	6 x 18,00 kW	231016	6.840,00 €

Gasgeräte sind auf Erdgas eingestellt. Flüssiggas-Düsen liegen bei.

Gas-Wokherd 2 Brenner

B x T x H/mm:	Anschlusswert:	Brenner:	Artikel-Nr.:	Preis:
1100 x 700 x 900	24,00 kW	2 x 12,00 kW	231017	2.699,00 €
1100 x 700 x 900	36,00 kW	2 x 18,00 kW	231019	2.999,00 €



Gas-Wokherd 3 Brenner

B x T x H/mm:	Anschlusswert:	Brenner:	Artikel-Nr.:	Preis:
1650 x 700 x 900	36,00 kW	3 x 12,00 kW	231018	3.650,00 €
1650 x 700 x 900	54,00 kW	3 x 18,00 kW	231020	4.060,00 €



Gas-Wokherd 2 Brenner, beidseitige Bedienung

B x T x H/mm:	Anschlusswert:	Brenner:	Artikel-Nr.:	Preis:
550 x 1100 x 900	24,00 kW	2 x 12,00 kW	231021	2.840,00 €
550 x 1100 x 900	36,00 kW	2 x 18,00 kW	231024	3.120,00 €



Gas-Wokherd 4 Brenner, beidseitige Bedienung

B x T x H/mm:	Anschlusswert:	Brenner:	Artikel-Nr.:	Preis:
1100 x 1100 x 900	48,00 kW	4 x 12,00 kW	231022	4.450,00 €
1100 x 1100 x 900	72,00 kW	4 x 18,00 kW	231025	4.990,00 €



Gas-Wokherd 6 Brenner, beidseitige Bedienung

B x T x H/mm:	Anschlusswert:	Brenner:	Artikel-Nr.:	Preis:
1650 x 1100 x 900	72,00 kW	6 x 12,00 kW	231023	5.990,00 €
1650 x 1100 x 900	108,00 kW	6 x 18,00 kW	231026	6.850,00 €





Arbeitsplatte für Wokherde und Nudelkocher mit hinterem Spritzschutz

› für Wokherde 231011, 231014, 231021, 231024 und Nudelkocher 249007 bis 249010

B x T/mm: 550 x 200
 Artikel-Nr.: **230011**

Preis: **93,00 €**

Wassersäule 360° schwenkbar

Artikel-Nr.: **230007**

Preis: **399,00 €**

Arbeitsplatte für Wokherde mit hinterem Spritzschutz

› für Wokherde 231012, 231015, 231017, 231019, 231022, 231025

B x T/mm: 1100 x 200
 Artikel-Nr.: **230012**

Preis: **140,00 €**

› für Wokherde 231013, 231016, 231018, 231020, 231023, 231026

B x T/mm: 1650 x 200
 Artikel-Nr.: **230013**

Preis: **185,00 €**



Wasserhahn mit 2 Düsen

Artikel-Nr.: **230006**

Preis: **370,00 €**

Flügel Tür für Wokherde Breite 550 mm

Artikel-Nr.: **230008**

Preis: **150,00 €**

Flügel Türen für Wokherde Breite 1100 mm

Artikel-Nr.: **230009**

Preis: **325,00 €**

Schiebetüren für Wokherde Breite 1650 mm

Artikel-Nr.: **230010**

Preis: **355,00 €**

Wandhaube in Schrägform mit Filter: Typ A

700 mm Tiefe – benötigt Montage-Kit 310007, siehe Zubehör

B x T x H/mm:	Luftmenge:	Anschlusswert:	Filter:	Artikel-Nr.:	Preis:
1000 x 700 x 450	1000 m ³ /h	0,18 kW / 1,8 A	2	311012	1.551,00 €
1200 x 700 x 450	1000 m ³ /h	0,18 kW / 1,8 A	2	311013	1.572,00 €
1400 x 700 x 450	1200 m ³ /h	0,18 kW / 1,8 A	2	311014	1.591,00 €
1600 x 700 x 450	1350 m ³ /h	0,18 kW / 1,8 A	2	311015	1.599,00 €
1800 x 700 x 450	1500 m ³ /h	0,18 kW / 1,8 A	3	311016	1.742,00 €
2000 x 700 x 450	1700 m ³ /h	0,42 kW / 3,8 A	4	311017	1.895,00 €
2200 x 700 x 450	1700 m ³ /h	0,42 kW / 3,8 A	4	311018	1.935,00 €
2400 x 700 x 450	1700 m ³ /h	0,42 kW / 3,8 A	4	311019	1.979,00 €
2600 x 700 x 450	2200 m ³ /h	0,42 kW / 3,8 A	4	311020	1.999,00 €
2800 x 700 x 450	2400 m ³ /h	0,42 kW / 3,8 A	5	311021	2.242,00 €
3000 x 700 x 450	2600 m ³ /h	0,42 kW / 3,8 A	6	311022	2.395,00 €

900 mm Tiefe – benötigt Montage-Kit 310007, siehe Zubehör

B x T x H/mm:	Luftmenge:	Anschlusswert:	Filter:	Artikel-Nr.:	Preis:
1200 x 900 x 450	1000 m ³ /h	0,18 kW / 1,8 A	3	315012	1.568,00 €
1400 x 900 x 450	1200 m ³ /h	0,18 kW / 1,8 A	3	315013	1.599,00 €
1600 x 900 x 450	1300 m ³ /h	0,18 kW / 1,8 A	3	315014	1.641,00 €
1800 x 900 x 450	1500 m ³ /h	0,18 kW / 1,8 A	3	315015	1.790,00 €
2000 x 900 x 450	2200 m ³ /h	0,42 kW / 3,8 A	4	315016	1.952,00 €
2200 x 900 x 450	2300 m ³ /h	0,42 kW / 3,8 A	4	315017	1.949,00 €
2400 x 900 x 450	2400 m ³ /h	0,42 kW / 3,8 A	4	315018	1.999,00 €
2600 x 900 x 450	2500 m ³ /h	0,42 kW / 3,8 A	4	315019	2.049,00 €
2800 x 900 x 450	2600 m ³ /h	0,42 kW / 3,8 A	5	315020	2.326,00 €
3000 x 900 x 450	2800 m ³ /h	0,42 kW / 3,8 A	6	315021	2.487,00 €

Wandhauben mit Ventilator und Regler

- › mit eingebautem Ventilator und Regler
- › Anschlusswert für alle Hauben: 230 V
- › komplett aus Edelstahl, punktgeschweißt
- › herausnehmbare Fettauffangfilter: 400 x 500 x 25 mm
- › rundumlaufende Fettauffangrinne mit eingelassenem Fettablassventil
- › inkl. Aufbaubeleuchtung, ohne Verdrahtung
- › spritzwassergeschützt IP.54
- › stufenloser Digital-Regler
- › freier Schaltkontakt im Regler für Anschluss an Gasventil



VDI 2052 vor Bestellung / Einbau beachten:

Flammendurchschlag: Gemäß DIN 18869-5 Punkt 8.2 darf bei Abscheidern der Bauart A kein Flammendurchschlag erfolgen. Abscheider, die bei der Prüfung nach 8.2 Flammendurchschlag zulassen oder Abscheider ohne Prüfung nach 8.2 sind Abscheider der Bauart B.

Achtung: Abscheider der Bauart B dürfen nicht über thermischen Geräten mit erhöhter Brandgefahr eingesetzt werden!

Hauben mit Abscheidern bzw. Flammenschutzfiltern Typ B sind auf Anfrage innerhalb 2 Wochen lieferbar. Preise auf Anfrage.

Einsatzgebiete für Abscheider Typ A + B:

Küchenbereiche zulässig für Type A:

- › Küchenbereiche mit thermischen Geräten (z. B. Garküchen, Cook & Chill)
- › Frontcookingbereiche

Küchenbereiche zulässig für Typ B:

- › Speisenausgabe, Lagerung und Spülküche

Wandhauben

black

i **Wandhauben**
ohne Ventilator und Regler

- › komplett aus Edelstahl, punktgeschweißt
- › herausnehmbare Fettauffangfilter:
400 x 500 x 25 mm
- › rundumlaufende Fettauffangrinne mit
eingelassenem Fettablassventil
- › Einbaubeleuchtung ohne Verdrahtung
- › mit Edelstahlverkleidung und
Plexiglasabdeckung
- › spritzwassergeschützt IP.54

Wandhaube in Schrägform mit Filter: Typ A

700 mm Tiefe – benötigt Montage-Kit 310007, siehe Zubehör

B x T x H/mm:	Luftmenge:	Filter/mm:	Artikel-Nr.:	Preis:
1200 x 700 x 450	900 m ³ /h	2 x 400 x 500	312011	936,00 €
1400 x 700 x 450	900 m ³ /h	2 x 400 x 500	312012	974,00 €
1600 x 700 x 450	1350 m ³ /h	2 x 400 x 500	312013	999,00 €
1800 x 700 x 450	1350 m ³ /h	3 x 400 x 500	312014	1.146,00 €
2000 x 700 x 450	1800 m ³ /h	4 x 400 x 500	312015	1.299,00 €
2200 x 700 x 450	1800 m ³ /h	4 x 400 x 500	312016	1.352,00 €
2400 x 700 x 450	1800 m ³ /h	4 x 400 x 500	312017	1.399,00 €
2600 x 700 x 450	2250 m ³ /h	4 x 400 x 500	312018	1.455,00 €
2800 x 700 x 450	2250 m ³ /h	5 x 400 x 500	312019	1.673,00 €
3000 x 700 x 450	2700 m ³ /h	6 x 400 x 500	312020	1.799,00 €

900 mm Tiefe – benötigt Montage-Kit 310007, siehe Zubehör

B x T x H/mm:	Luftmenge:	Filter/mm:	Artikel-Nr.:	Preis:
1200 x 900 x 450	1200 m ³ /h	2 x 400 x 500	313012	928,00 €
1400 x 900 x 450	1200 m ³ /h	2 x 400 x 500	313013	984,00 €
1600 x 900 x 450	1800 m ³ /h	2 x 400 x 500	313014	1.041,00 €
1800 x 900 x 450	1800 m ³ /h	3 x 400 x 500	313015	1.199,00 €
2000 x 900 x 450	2400 m ³ /h	4 x 400 x 500	313016	1.366,00 €
2200 x 900 x 450	2400 m ³ /h	4 x 400 x 500	313017	1.399,00 €
2400 x 900 x 450	2400 m ³ /h	4 x 400 x 500	313018	1.465,00 €
2600 x 900 x 450	3000 m ³ /h	4 x 400 x 500	313019	1.499,00 €
2800 x 900 x 450	3000 m ³ /h	5 x 400 x 500	313020	1.699,00 €
3000 x 900 x 450	3600 m ³ /h	6 x 400 x 500	313021	1.895,00 €

1100 mm Tiefe – benötigt Montage-Kit 310007, siehe Zubehör

B x T x H/mm:	Luftmenge:	Filter/mm:	Artikel-Nr.:	Preis:
1200 x 1100 x 450	1200 m ³ /h	2 x 400 x 500	314013	978,00 €
1400 x 1100 x 450	1200 m ³ /h	2 x 400 x 500	314014	999,00 €
1600 x 1100 x 450	1800 m ³ /h	2 x 400 x 500	314015	1.089,00 €
1800 x 1100 x 450	1800 m ³ /h	3 x 400 x 500	314016	1.247,00 €
2000 x 1100 x 450	2400 m ³ /h	4 x 400 x 500	314017	1.399,00 €
2200 x 1100 x 450	2400 m ³ /h	4 x 400 x 500	314018	1.480,00 €
2400 x 1100 x 450	2400 m ³ /h	4 x 400 x 500	314019	1.499,00 €
2600 x 1100 x 450	3000 m ³ /h	4 x 400 x 500	314020	1.593,00 €
2800 x 1100 x 450	3000 m ³ /h	5 x 400 x 500	314021	1.799,00 €
3000 x 1100 x 450	3600 m ³ /h	6 x 400 x 500	314022	1.977,00 €



Wandhaube in Kastenform mit Filter: Typ A

900 mm Tiefe – benötigt Montage-Kit 310007, siehe Zubehör

B x T x H/mm:	Luftmenge:	Filter/mm:	Artikel-Nr.:	Preis:
1200 x 900 x 450	1200 m ³ /h	2 x 400 x 500	331010	928,00 €
1600 x 900 x 450	1800 m ³ /h	2 x 400 x 500	331011	999,00 €
1800 x 900 x 450	1800 m ³ /h	3 x 400 x 500	331012	1.196,00 €
2000 x 900 x 450	2400 m ³ /h	4 x 400 x 500	331013	1.383,00 €
2400 x 900 x 450	2400 m ³ /h	4 x 400 x 500	331014	1.455,00 €
2800 x 900 x 450	3000 m ³ /h	5 x 400 x 500	331015	1.699,00 €
3000 x 900 x 450	3600 m ³ /h	6 x 400 x 500	331016	1.899,00 €

1100 mm Tiefe – benötigt Montage-Kit 310007, siehe Zubehör

B x T x H/mm:	Luftmenge:	Filter/mm:	Artikel-Nr.:	Preis:
1200 x 1100 x 450	1200 m ³ /h	2 x 400 x 500	332014	989,00 €
1600 x 1100 x 450	1800 m ³ /h	2 x 400 x 500	332015	999,00 €
1800 x 1100 x 450	1800 m ³ /h	3 x 400 x 500	332016	1.268,00 €
2000 x 1100 x 450	2400 m ³ /h	4 x 400 x 500	332017	1.455,00 €
2400 x 1100 x 450	2400 m ³ /h	4 x 400 x 500	332018	1.499,00 €
2800 x 1100 x 450	3000 m ³ /h	5 x 400 x 500	332019	1.788,00 €
3000 x 1100 x 450	3600 m ³ /h	6 x 400 x 500	332020	1.988,00 €

1400 mm Tiefe – benötigt Montage-Kit 310007, siehe Zubehör

B x T x H/mm:	Luftmenge:	Filter/mm:	Artikel-Nr.:	Preis:
1200 x 1400 x 450	1200 m ³ /h	2 x 400 x 500	333012	999,00 €
1600 x 1400 x 450	1800 m ³ /h	2 x 400 x 500	333013	1.099,00 €
1800 x 1400 x 450	1800 m ³ /h	3 x 400 x 500	333014	1.299,00 €
2000 x 1400 x 450	2400 m ³ /h	4 x 400 x 500	333015	1.499,00 €
2400 x 1400 x 450	2400 m ³ /h	4 x 400 x 500	333016	1.599,00 €
2800 x 1400 x 450	3000 m ³ /h	5 x 400 x 500	333017	1.876,00 €
3000 x 1400 x 450	3600 m ³ /h	6 x 400 x 500	333018	1.999,00 €

VDI 2052 vor Bestellung / Einbau beachten:

Flammendurchschlag: Gemäß DIN 18869-5 Punkt 8.2 darf bei Abscheidern der Bauart A kein Flammendurchschlag erfolgen. Abscheider, die bei der Prüfung nach 8.2 Flammendurchschlag zulassen oder Abscheider ohne Prüfung nach 8.2 sind Abscheider der Bauart B.

Achtung: Abscheider der Bauart B dürfen nicht über thermischen Geräten mit erhöhter Brandgefahr eingesetzt werden!

Hauben mit Abscheidern bzw. Flammenschutzfiltern Typ B sind auf Anfrage innerhalb 2 Wochen lieferbar. Preise auf Anfrage.

Einsatzgebiete für Abscheider Typ A + B:

Küchenbereiche zulässig für Type A:

- › Küchenbereiche mit thermischen Geräten (z. B. Garküchen, Cook & Chill)
- › Frontcookingbereiche

Küchenbereiche zulässig für Typ B:

- › Speisenausgabe, Lagerung und Spülküche

Wandhauben
ohne Ventilator und Regler

i

› komplett aus Edelstahl, punktgeschweißt

› herausnehmbare Fettauffangfilter:
400 x 500 x 25 mm

› rundumlaufende Fettauffangrinne mit eingelassenem Fettablassventil

› Einbaubeleuchtung ohne Verdrahtung

› mit Edelstahlverkleidung und Plexiglasabdeckung

› spritzwassergeschützt IP:54



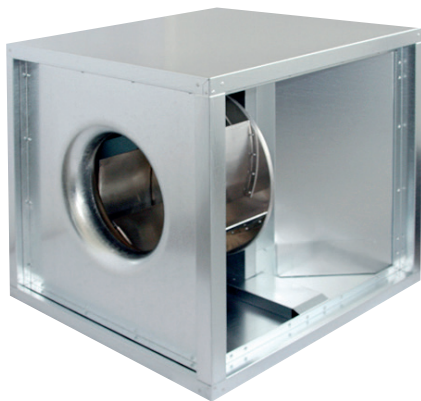

Airboxen

- › Motor außerhalb des Luftstromes
- › gemäß DIN 18869 und VDI 2052
- › doppelwandig mit 40 mm Schallsisolierung
- › Boden als Fettwanne ausgebildet
- › Thermokontakt auf Klemmen ausgeführt
- › spannungssteuerbarer Motor
- › Motorvollschutz durch externes Auslösegerät
- › rückwärtsgekrümmter Radialventilator
- › Ventilator mit hohem Wirkungsgrad
- › wartungsfreie Kugellager

B x T x H/mm:	Luftmenge:	Anschlusswert:	Artikel-Nr.:	Preis:
500 x 500 x 500	2600 m ³ /h	230 V / 0,45 kW / 4,1 A	362007	1.099,00 €
500 x 500 x 500	4200 m ³ /h	230 V / 1,32 kW / 5,3 A	362008	1.199,00 €
700 x 700 x 700	4300 m ³ /h	230 V / 0,50 kW / 3,5 A	362009	1.299,00 €
700 x 700 x 700	5900 m ³ /h	230 V / 0,79 kW / 5,0 A	362010	1.499,00 €
700 x 700 x 700	7800 m ³ /h	230 V / 1,43 kW / 7,1 A	362011	1.799,00 €



Wandkonsolen für Airboxen

- › schwere Ausführung
- › Stahl, galvanisch verzinkt
- › Wandaufgelänge: 230 mm
- › Profilstärke: 30 x 30 x 3 mm
- › Traglast: 290 kg

T/mm:	Artikel-Nr.:	Preis:
550	360015	60,00 €
850	360016	65,00 €

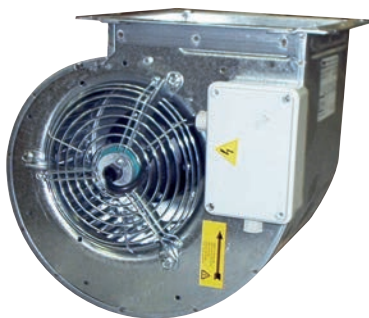

Ventilator zum Einbau in Hauben

Druck/Pa:	Luftmenge:	Anschlusswert:	Artikel-Nr.:	Preis:
260	2000 m ³ /h	230 V / 0,18 kW / 1,8 A	361001	352,00 €
260	3000 m ³ /h	230 V / 0,42 kW / 3,8 A	361002	422,00 €

Drehzahlregler für Airboxen

- › Kunststoff-Isogehäuse IP54
- › inkl. Motorschutz über Thermokontakt
- › inkl. Lichtschalter für Haubenbeleuchtung zum nachträglichen Einbau
- › Direktanschluss mit 2 A für Gas-Magnetventil
- › regelbar in 5 Stufen



B x T x H/mm:	Anschlusswert:	Artikel-Nr.:	Preis:
250 x 200 x 180	230 V	381001	147,00 €
250 x 200 x 180	230 V	381002	166,00 €
250 x 200 x 180	230 V	381003	186,00 €
310 x 230 x 200	230 V	381004	251,00 €
310 x 230 x 200	230 V	381005	352,00 €

Flammschutzfilter Typ A, DIN 18869

B x T x H/mm:	Artikel-Nr.:	Preis:
400 x 400 x 25	310008	97,00 €
400 x 500 x 25	310009	99,00 €



Drehzahlregler, stufenlos

B x T x H/mm:	Anschlusswert:	Artikel-Nr.:	Preis:
135 x 75 x 75	230 V / 1,38 kW	381006	107,00 €



Montagekit für Wandhauben

- › 1 Paar Ketten mit Haken
- › Wandhängeprofile mit Schraubensatz

L/mm:	Artikel-Nr.:	Preis:
	310007	51,00 €





Elektronische Plattformwaage bis 60 kg

- › für Batterie- und Netzbetrieb (230 V)
- › Ziffernschritt: 20 g
- › Wiegefläche: 370 x 300 mm
- › passende Anzegeeinheit im Lieferumfang enthalten
- › deutliche LCD-Flüssigkristallanzeige mit 17 mm hohen Zeichen
- › 3-Tasten-Folientastatur für einfache Bedienung
- › Tarierung über den gesamten Wägebereich (subtraktiv)
- › Einheiten wahlweise kg, lbs oder oz
- › inkl. RS232-Datenschnittstelle
- › inkl. Anschlusskabel an Plattformwaage
- › Anzegeeinheit: 160 x 80 x 30 mm

B x T x H/mm:	Anschlusswert:	Artikel-Nr.:	Preis:
370 x 300 x 40	230 V	461006	189,00 €



Elektronische Portionswaage bis 30 kg

- › ungeeicht und nicht eichfähig
- › Anzeige kg, g, lbs und pcs für integriertes Stückzahlungsprogramm
- › automatische Nullstellung
- › Tarierung über gesamten Wägebereich / Mehrfach tara
- › Wiegefläche aus Edelstahl: 260 x 215 mm
- › serienmäßig mit 230 V Netzbetrieb und integriertem Akku ca. 80 h
- › Ziffernschritt 1 g

B x T x H/mm:	Anschlusswert:	Artikel-Nr.:	Preis:
260 x 310 x 125	230 V	461004	194,00 €



Elektronische Kompaktwaage bis 5 kg

- › für den Einsatz im gesamten nicht eichpflichtigen Kontrollbereich
- › Ziffernschritt: 1g, Tara-Funktion
- › Wiegefläche: 180 x 171 mm abnehmbar, Edelstahl rostfrei
- › Gehäuse: Edelstahl, Schutzklasse: IP67, abwischbare Folientastatur
- › Temperaturbereich: 10°C bis 40°C
- › großes LCD-Display mit Hinterleuchtung, Ziffernhöhe 30 mm
- › frei programmierbare Mindest- und Höchstwerte für Kontrollwägungen mit akustischer Unterstützung, Minusanzeige für Entnahmewägungen
- › automatische Nullstellung, automatische Abschaltung, Überlastanzeige
- › Batteriestandanzeige, Netz- und Akkubetrieb, Akku Betriebsdauer: ca. 15 h

B x T x H/mm:	Anschlusswert:	Artikel-Nr.:	Preis:
244 x 187 x 54	230 V	461009	179,00 €

Tellerstapelsystem PLATE MATE, Tischmodell

- › komplett aus Nirosta, Alu-eloxiert und Kunststoff
- › für alle Teller bis ø 330 mm
- › für Schüsseln mit Rand bis 50 mm Höhe
- › geeignet für runde, ovale und quadratische Formen
- › Haltevorrichtung ohne Werkzeug veränderbar
- › für Schräglage von Tellern / Platten

B x T x H/mm:	Teller:	Artikel-Nr.:	Preis:
480 x 480 x 490	12	462005	168,00 €
480 x 480 x 730	24	462006	297,00 €
480 x 480 x 930	36	462007	376,00 €
480 x 480 x 1170	48	462008	465,00 €



Tellerstapelsystem PLATE MATE, fahrbar

- › komplett aus Nirosta, Alu-eloxiert und Kunststoff
- › für alle Teller bis ø 330 mm
- › für Schüsseln mit Rand bis 50 mm Höhe
- › geeignet für runde, ovale und quadratische Formen
- › Haltevorrichtung ohne Werkzeug veränderbar
- › für Schräglage von Tellern / Platten

B x T x H/mm:	Ausführung:	Teller:	Artikel-Nr.:	Preis:
600 x 600 x 1850	-	84	462011	899,00 €
655 x 655 x 1900	faltbar	84	462012	899,00 €
600 x 600 x 1430	faltbar	60	462013	779,00 €



Tellerstapelsystem PLATE MATE, Wandmodell

- › komplett aus Nirosta, Alu-eloxiert und Kunststoff
- › für alle Teller bis ø 330 mm
- › für Schüsseln mit Rand bis 50 mm Höhe
- › geeignet für runde, ovale und quadratische Formen
- › Haltevorrichtung ohne Werkzeug veränderbar
- › für Schräglage von Tellern / Platten

H/mm:	Teller:	Artikel-Nr.:	Preis:
570	6	462001	109,00 €
770	9	462003	139,00 €
990	12	462004	168,00 €
1410	18	462009	208,00 €
1620	21	462010	248,00 €



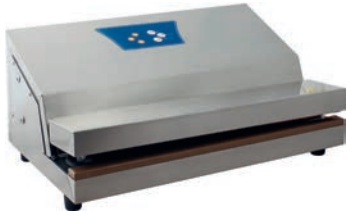

Vakuumiergerät 0,96 m³/h, Schweißbalken 330 mm

- › Gehäuse aus Edelstahl
- › einfache Bedienelemente
- › benötigt geprägte Beutel
- › auch für Sous-Vide-Beutel geeignet
- › Schweißbalkenlänge: 330 mm
- › max. Vakuum: -0,80 mbar
- › automatische Schweißung

B x T x H/mm: 375 x 300 x 170
Anschlusswert: 230 V / 0,38 kW
Artikel-Nr.: **442031**

Preis: **299,00 €**



Vakuumiergerät 1,68 m³/h, Schweißbalken 430 mm

- › Gehäuse aus Edelstahl
- › einfache Bedienelemente
- › benötigt geprägte Beutel
- › auch für Sous-Vide-Beutel geeignet
- › Schweißbalkenlänge: 430 mm
- › max. Vakuum: -0,80 mbar
- › automatische Schweißung

B x T x H/mm: 490 x 285 x 180
Anschlusswert: 230 V / 0,45 kW
Artikel-Nr.: **442032**

Preis: **580,00 €**



Vakuumiergerät, 0,9 m³/h vollautomatisch oder manuell

- › doppelte Schweißnaht, Breite 300 mm
- › dreistufiges Schweißen
- › patentierter Verschlussgriff
- › 2 Vakuumstufen, Pulsfunktion
- › Soft-Touch mit Druckanzeige
- › Doppelkolbenpumpe, starker Motor
- › inkl. 20 Profi-Folienbeutel
- › inkl. Vakuumierschlauch für Behälter

B x T x H/mm: 400 x 260 x 113
Anschlusswert: 230 V / 0,13 kW
Artikel-Nr.: **442021**

Preis: **339,00 €**



Folienbeutel, 50 Stück 110 Mikrometer, geprägt

B x T/mm: 160 x 230
Artikel-Nr.: **440012**

Preis: **7,70 €**

B x T/mm: 200 x 300
Artikel-Nr.: **440013**

Preis: **13,00 €**

B x T/mm: 300 x 400
Artikel-Nr.: **440014**

Preis: **20,00 €**



Folienrolle, 2 Rollen à 6 m 110 Mikrometer, geprägt

B/mm: 200
Artikel-Nr.: **440010**

Preis: **14,00 €**

B/mm: 300
Artikel-Nr.: **440011***

Preis: **17,30 €**

Folienrolle, 1 Rolle à 10 m 160-190 Mikrometer geprägt, extra stark

B/mm: 400
Artikel-Nr.: **440017**

Preis: **21,00 €**



Vakuumierer 4 m³/h, Kammer 220 x 300 x 67 mm

- › 4 m³/h Busch Vakuumpumpe
- › Vakuum-Sensorsteuerung
- › max. Beutelgröße 200 x 300 mm
- › Schweißbalkenlänge: 220 mm
- › Doppelschweißung
- › Zyklusdauer: 25 - 60 Sekunden
- › benötigt glatte Beutel

B x T x H/mm: 279 x 440 x 252
Anschlusswert: 230 V / 0,30 kW
Artikel-Nr.: **442015**

Preis: **1.199,00 €**



Vakuumierer 8 m³/h, Kammer 280 x 310 x 85 mm

- › 8 m³/h Busch Vakuumpumpe
- › Vakuum-Sensorsteuerung
- › max. Beutelgröße 250 x 350 mm
- › Schweißbalkenlänge 280 mm
- › Doppelschweißung
- › Zyklusdauer 20 - 50 Sekunden
- › benötigt glatte Beutel

B x T x H/mm: 330 x 450 x 295
Anschlusswert: 230 V / 0,35 kW
Artikel-Nr.: **442004**

Preis: **1.799,00 €**



Vakuumierer 16 m³/h, Kammer 350 x 370 x 150 mm

- › 16 m³/h Vakuumpumpe, ECO Line
- › Vakuum-Sensorsteuerung
- › max. Beutelgröße 330 x 450 mm
- › Schweißbalkenlänge 350 mm
- › Doppelschweißung
- › Zyklusdauer 20 - 40 Sekunden
- › benötigt glatte Beutel

B x T x H/mm: 450 x 525 x 385
Anschlusswert: 230 V / 0,55 kW
Artikel-Nr.: **442025**

Preis: **1.899,00 €**



Vakuumierer 4 m³/h, Kammer 280 x 310 x 85 mm

- › 4 m³/h Busch Vakuumpumpe
- › Vakuum-Sensorsteuerung
- › max. Beutelgröße 250 x 350 mm
- › Schweißbalkenlänge 280 mm
- › Doppelschweißung
- › Zyklusdauer 30 - 60 Sekunden
- › benötigt glatte Beutel

B x T x H/mm: 330 x 450 x 295
Anschlusswert: 230 V / 0,30 kW
Artikel-Nr.: **442003**

Preis: **1.499,00 €**



Vakuumierer 8 m³/h, Kammer 350 x 370 x 150 mm

- › 8 m³/h Busch Vakuumpumpe
- › Vakuum-Sensorsteuerung
- › max. Beutelgröße 330 x 450 mm
- › Schweißbalkenlänge 350 mm
- › Doppelschweißung
- › Zyklusdauer 20 - 45 Sekunden
- › benötigt glatte Beutel

B x T x H/mm: 450 x 525 x 385
Anschlusswert: 230 V / 0,40 kW
Artikel-Nr.: **442010**

Preis: **1.899,00 €**



Vakuumierer 16 m³/h, Kammer 350 x 370 x 150 mm

- › 16 m³/h Busch Vakuumpumpe
- › Vakuum-Sensorsteuerung
- › max. Beutelgröße 330 x 450 mm
- › Schweißbalkenlänge 350 mm
- › Doppelschweißung
- › Zyklusdauer 20 - 40 Sekunden
- › benötigt glatte Beutel

B x T x H/mm: 450 x 525 x 385
Anschlusswert: 230 V / 0,55 kW
Artikel-Nr.: **442005**

Preis: **2.188,00 €**



Vakuumierer 16 m³/h, Kammer 370 x 420 x 180 mm

- › 16 m³/h Busch Vakuumpumpe
- › Vakuum-Sensorsteuerung
- › max. Beutelgröße 400 x 450 mm
- › Schweißbalkenlänge 420 mm
- › Doppelschweißung
- › Zyklusdauer 20 - 60 Sekunden
- › benötigt glatte Beutel

B x T x H/mm:	Anschlusswert:	Artikel-Nr.:	Preis:
480 x 525 x 430	230 V / 0,55 kW	442007	2.399,00 €



Vakuumierer 16 m³/h, Kammer 420 x 460 x 180 mm

- › 16 m³/h Busch Vakuumpumpe
- › Vakuum-Sensorsteuerung
- › max. Beutelgröße 400 x 500 mm
- › Schweißbalkenlänge 420 mm
- › Doppelschweißung
- › Zyklusdauer 20 - 45 Sekunden
- › benötigt glatte Beutel

B x T x H/mm:	Anschlusswert:	Artikel-Nr.:	Preis:
480 x 610 x 470	230 V / 0,55 kW	442013	2.799,00 €



Vakuumierer 21 m³/h, Kammer 420 x 460 x 180 mm

- › 21 m³/h Busch Vakuumpumpe
- › Vakuum-Sensorsteuerung
- › max. Beutelgröße 400 x 500 mm
- › Schweißbalkenlänge 420 mm
- › Doppelschweißung
- › Zyklusdauer 20 - 45 Sekunden
- › benötigt glatte Beutel

B x T x H/mm:	Anschlusswert:	Artikel-Nr.:	Preis:
480 x 610 x 470	230 V / 1,00 kW	442016	2.999,00 €



Vakuumierer 16 m³/h mit Dampfsensor, Kammer 350 x 370 x 150 mm

- › 16 m³/h Busch Vakuumpumpe
- › Dampfsensorsteuerung
- › Vakuum-Sensorsteuerung
- › mit Akku-Stop-Funktion bis 99% Vakuum
- › 10 Speicherprogramme, Softair sanfte Rückbelüftung
- › max. Beutelgröße 350 x 400 mm
- › Schweißbalkenlänge 350 mm, Doppelschweißung
- › Zyklusdauer 20 - 45 Sekunden
- › vollautomatisches Reinigungsprogramm für Pumpe und Öl
- › benötigt glatte Beutel

B x T x H/mm:	Anschlusswert:	Artikel-Nr.:	Preis:
440 x 550 x 420	230 V / 0,55 kW	442024	2.999,00 €

Vakuumierer 21 m³/h mit Dampfsensor, Kammer 370 x 420 x 180 mm

- › 21 m³/h Busch Vakuumpumpe
- › Dampfsensorsteuerung
- › Vakuum-Sensorsteuerung
- › mit Akku-Stop-Funktion bis 99% Vakuum
- › 10 Speicherprogramme, Softair sanfte Zurückbelüftung
- › max. Beutelgröße 400 x 450 mm
- › Schweißbalkenlänge 420 mm, Doppelschweißung
- › Zyklusdauer 20 - 45 Sekunden
- › vollautomatisches Reinigungsprogramm für Pumpe und Öl
- › benötigt glatte Beutel

B x T x H/mm:	Anschlusswert:	Artikel-Nr.:	Preis:
480 x 520 x 450	230 V / 1,00 kW	442026	3.366,00 €



Vakuumierer 21 m³/h Vollausrüstung, mit Begasung, Kammer 420 x 460 x 180 mm

- › 21 m³/h Busch Vakuumpumpe
- › Dampfsensorsteuerung, Begasungsanlage
- › Vakuum-Sensorsteuerung
- › mit Akku-Stop-Funktion bis 99% Vakuum
- › 10 Speicherprogramme, Softair sanfte Zurückbelüftung
- › max. Beutelgröße 400 x 550 mm
- › Schweißbalkenlänge 420 mm, Doppelschweißung
- › Zyklusdauer 15 - 35 Sekunden
- › vollautomatisches Reinigungsprogramm für Pumpe und Öl
- › benötigt glatte Beutel

B x T x H/mm:	Anschlusswert:	Artikel-Nr.:	Preis:
480 x 610 x 470	230 V / 1,00 kW	442023	3.499,00 €



Vakuumierer 21 m³/h mit Dampfsensor, VacAssist App, Kammer 370 x 420 x 180 mm

- › 21 m³/h Busch Vakuumpumpe
- › Dampfsensorsteuerung
- › Vakuum-Sensorsteuerung
- › mit Akku-Stop-Funktion bis 99% Vakuum
- › Bluetooth Verbindung mit der VacAssist App
- › max. Beutelgröße 400 x 550 mm
- › Schweißbalkenlänge 420 mm, Doppelschweißung
- › Softair sanfte Zurückbelüftung
- › Marinierfunktion, Stufenvakuum, HACCP Datenspeicher
- › Zyklusdauer 15 - 35 Sekunden
- › vollautomatisches Reinigungsprogramm für Pumpe und Öl
- › benötigt glatte Beutel

B x T x H/mm:	Anschlusswert:	Artikel-Nr.:	Preis:
480 x 520 x 450	230 V / 1,00 kW	442028	3.465,00 €



Vakuumierer 21 m³/h mit Dampfsensor, VacAssist App, Kammer 420 x 460 x 180 mm

B x T x H/mm:	Anschlusswert:	Artikel-Nr.:	Preis:
480 x 610 x 470	230 V / 1,00 kW	442029	3.860,00 €



Vakuuierer 21 m³/h mit Dampfsensor, Kammer 520 x 406 x 180 mm

- › 21 m³/h Busch Vakuumpumpe
- › Dampfsensorsteuerung
- › Vakuu-Sensorsteuerung
- › mit Akku-Stop-Funktion bis 99% Vakuu
- › 10 Speicherprogramme
- › max. Beutelgröße 2 x 400 x 600 mm
- › Schweißbalkenlänge 2 x 405 mm
- › Doppelschweißung
- › Softair sanfte Zurückbelüftung
- › Zyklusdauer 15 - 35 Sekunden
- › vollautomatisches Reinigungsprogramm für Pumpe und Öl
- › benötigt glatte Beutel

B x T x H/mm:	Anschlusswert:	Artikel-Nr.:	Preis:
700 x 530 x 440	230 V / 1,00 kW	442027	3.762,00 €



Vakuuierer 63 m³/h mit Dampfsensor, Kammer 520 x 500 x 200 mm

- › 63 m³/h Dauerlauf-Vakuumpumpe Busch
- › Dampfsensorsteuerung
- › Vakuu-Sensorsteuerung
- › mit Akku-Stop-Funktion bis 99% Vakuu
- › 10 Speicherprogramme
- › max. Beutelgröße 2 x 500 x 550 mm
- › Schweißbalkenlänge 2 x 520 mm
- › Doppelschweißung
- › Softair sanfte Zurückbelüftung
- › Zyklusdauer 15 - 35 Sekunden
- › vollautomatisches Reinigungsprogramm für Pumpe und Öl
- › benötigt glatte Beutel

B x T x H/mm:	Anschlusswert:	Artikel-Nr.:	Preis:
700 x 690 x 1030	400 V / 3,50 kW	442006	5.999,00 €



Vakuuierer 100 m³/h, Doppelkammer 620 x 500 x 240 mm

- › 100 m³/h Busch Dauerlauf-Vakuumpumpe
- › flacher Maschinentisch aus 5 mm Edelstahl
- › Deckel aus 5 mm Edelstahl
- › Vakuu-Sensorsteuerung
- › mit Akku-Stop-Funktion bis 99% Vakuu
- › 10 Speicherprogramme
- › max. Beutelgröße 4 x 300 x 550 mm
- › Schweißbalkenlänge 2 x 620 mm
- › Doppelschweißung
- › Softair sanfte Zurückbelüftung
- › Zyklusdauer 15 - 35 Sekunden
- › vollautomatisches Reinigungsprogramm für Pumpe und Öl
- › benötigt glatte Beutel

B x T x H/mm:	Anschlusswert:	Artikel-Nr.:	Preis:
1545 x 900 x 1175	400 V / 5,00 kW	442030	12.999,00 €

Schrägschneider und Senkrechtschneider

- › eloxiertes Aluminium, Oberfläche poliert
- › belüfteter Motor mit Wärmeschutz
- › Messer aus Edelstahl, Schnittstärke: 0 bis 16 mm
- › mit festem Schutzring, mit Blockiersystem gemäß CE PRO
- › Anschlagplattenverriegelung gemäß CE PRO
- › mit einsteckbarem Messerschärfer



Schrägschneider Profi, Messer ø 220 mm

› Schnittkapazität: 195 x 155 mm

B x T x H/mm:	Anschlusswert:	Artikel-Nr.:	Preis:
380 x 490 x 370	230 V / 0,20 kW	411030	699,00 €

Schrägschneider Profi, Messer ø 250 mm

› Schnittkapazität: 230 x 175 mm

B x T x H/mm:	Anschlusswert:	Artikel-Nr.:	Preis:
425 x 525 x 380	230 V / 0,20 kW	411031	849,00 €

Schrägschneider Profi, Messer ø 270 mm

› Schnittkapazität: 230 x 188 mm

B x T x H/mm:	Anschlusswert:	Artikel-Nr.:	Preis:
425 x 535 x 405	230 V / 0,20 kW	411032	899,00 €

Schrägschneider Profi, Messer ø 300 mm

› Schnittkapazität: 265 x 210 mm

B x T x H/mm:	Anschlusswert:	Artikel-Nr.:	Preis:
480 x 640 x 515	230 V / 0,32 kW	411033	1.329,00 €

Senkrechtschneider, Messer ø 250 mm

› Schnittkapazität: 215 x 170 mm

B x T x H/mm:	Anschlusswert:	Artikel-Nr.:	Preis:
520 x 610 x 500	230 V / 0,26 kW	411028	929,00 €

Senkrechtschneider, Messer ø 300 mm

› Schnittkapazität: 215 x 215 mm

B x T x H/mm:	Anschlusswert:	Artikel-Nr.:	Preis:
520 x 610 x 500	230 V / 0,26 kW	411029	1.150,00 €



i Schrägschneider rot

- › Korpus und Schärfer in lackiertem Alu
- › Schutzplatte und Schlitten in eloxiertem Alu
- › belüfteter Motor mit Wärmeschutz
- › Messer aus Edelstahl
- › Schnittstärke: 0 bis 16 mm
- › mit festem Schutzring
- › mit Blockiersystem gemäß CE PRO
- › Anschlagplattenverriegelung gemäß CE PRO
- › mit integriertem Messerschleifer



Schrägschneider rot, Messer ø 220 mm

› Schnittkapazität: 190 x 160 mm

B x T x H/mm: 405 x 580 x 340
Anschlusswert: 230 V / 0,19 kW
Artikel-Nr.: **411034**

Preis: **599,00 €**



Schrägschneider rot, Messer ø 250 mm

› Schnittkapazität: 220 x 190 mm

B x T x H/mm: 425 x 620 x 370
Anschlusswert: 230 V / 0,22 kW
Artikel-Nr.: **411035**

Preis: **699,00 €**



Schrägschneider rot, Messer ø 300 mm

› Schnittkapazität: 260 x 220 mm

B x T x H/mm: 495 x 650 x 440
Anschlusswert: 230 V / 0,26 kW
Artikel-Nr.: **411036**

Preis: **999,00 €**



Schrägschneider rot, Messer ø 300 mm

› Schnittkapazität: 280 x 220 mm

B x T x H/mm: 500 x 760 x 510
Anschlusswert: 230 V / 0,26 kW
Artikel-Nr.: **411037**

Preis: **1.099,00 €**



Schrägschneider rot, Messer ø 330 mm

› Schnittkapazität: 260 x 235 mm

B x T x H/mm: 550 x 770 x 465
Anschlusswert: 230 V / 0,26 kW
Artikel-Nr.: **411038**

Preis: **1.549,00 €**

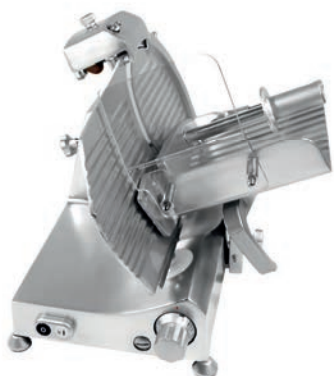

Schrägschneider, Messer ø 220 mm

› Schnittkapazität: 190 x 160 mm

B x T x H/mm: 405 x 580 x 340
Anschlusswert: 230 V / 0,19 kW
Artikel-Nr.: **411023**

Preis: **525,00 €**

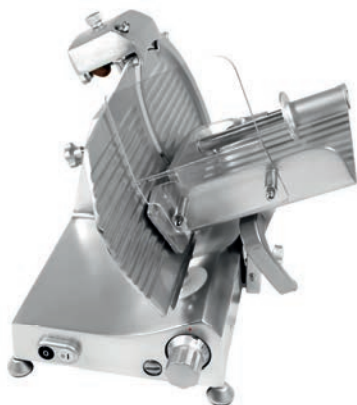

Schrägschneider, Messer ø 250 mm

› Schnittkapazität: 220 x 190 mm

B x T x H/mm: 425 x 620 x 370
Anschlusswert: 230 V / 0,22 kW
Artikel-Nr.: **411024**

Preis: **615,00 €**

Schrägschneider i

- › eloxiertes Aluminium
- › Oberfläche poliert
- › mit belüftetem Motor
- › Messer aus gehärtetem Chromstahl
- › Schnittstärke: 0 bis 16 mm
- › oben fest installierter Schleifstein
- › mit festem Schutzring
- › mit Blockiersystem gemäß CE PRO
- › Anschlagplattenverriegelung gemäß CE PRO



Schrägschneider, Messer ø 300 mm

› Schnittkapazität: 260 x 220 mm

B x T x H/mm: 495 x 650 x 440
Anschlusswert: 230 V / 0,26 kW
Artikel-Nr.: **411025**

Preis: **899,00 €**



Schrägschneider, Messer ø 300 mm

› Schnittkapazität: 280 x 220 mm

B x T x H/mm: 500 x 760 x 510
Anschlusswert: 230 V / 0,26 kW
Artikel-Nr.: **411026**

Preis: **999,00 €**



Schrägschneider, Messer ø 330 mm

› Schnittkapazität: 260 x 235 mm

B x T x H/mm: 550 x 770 x 465
Anschlusswert: 230 V / 0,26 kW
Artikel-Nr.: **411027**

Preis: **1.399,00 €**

Schneidscheiben

black



Würfelgatter speziell für Pommes Frites

› passend für 481006
› zur Verwendung in Kombination
mit Schneidscheibe 480031

Schnittstärke/mm: 8
Artikel-Nr.: **480068**

Preis: **79,00 €**

› passend für 481007, 481008
› zur Verwendung in Kombination
mit Schneidscheibe 480031

Schnittstärke/mm: 8
Artikel-Nr.: **480069**

Preis: **79,00 €**

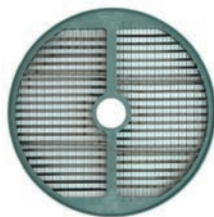

Würfelgatter

› passend für 481007, 481008
› zur Verwendung in Kombination
mit Schneidscheiben 480031 - 480032

Schnittstärke/mm: 10 x 10
Artikel-Nr.: **480065**

Preis: **110,00 €**

Schnittstärke/mm: 12 x 12
Artikel-Nr.: **480066**

Preis: **110,00 €**

Schnittstärke/mm: 20 x 20
Artikel-Nr.: **480067**

Preis: **110,00 €**



Reibescheiben

› passend für 481006, 481007, 481008

Schnittstärke/mm: 2
Artikel-Nr.: **480021**

Preis: **50,00 €**

Schnittstärke/mm: 3
Artikel-Nr.: **480022**

Preis: **50,00 €**

Schnittstärke/mm: 4
Artikel-Nr.: **480023**

Preis: **50,00 €**

Schnittstärke/mm: 7
Artikel-Nr.: **480024**

Preis: **50,00 €**

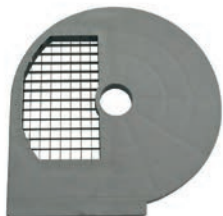

Würfelgatter

› passend für 481006
› zur Verwendung in Kombination mit
Schneidscheiben 480031 - 480032

Schnittstärke/mm: 8 x 8
Artikel-Nr.: **480061**

Preis: **94,00 €**

Schnittstärke/mm: 10 x 10
Artikel-Nr.: **480062**

Preis: **91,00 €**

Schnittstärke/mm: 12 x 12
Artikel-Nr.: **480063**

Preis: **88,00 €**

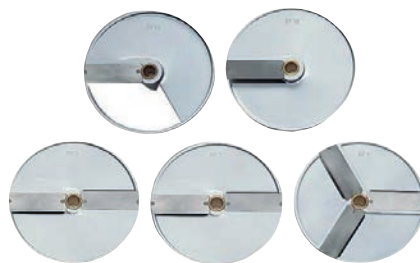

Schneidscheiben

› passend für 481006, 481007, 481008

Schnittstärke/mm: 2
Artikel-Nr.: **480029**

Preis: **54,00 €**

Schnittstärke/mm: 4
Artikel-Nr.: **480030**

Preis: **54,00 €**

Schnittstärke/mm: 8
Artikel-Nr.: **480031**

Preis: **51,00 €**

Schnittstärke/mm: 10
Artikel-Nr.: **480032**

Preis: **51,00 €**



Julienne-Scheiben

› passend für 481006, 481007, 481008

Schnittstärke/mm: 4
Artikel-Nr.: **480025**

Preis: **75,00 €**

Schnittstärke/mm: 6
Artikel-Nr.: **480026**

Preis: **75,00 €**

Schnittstärke/mm: 8
Artikel-Nr.: **480027**

Preis: **75,00 €**

Schnittstärke/mm: 10
Artikel-Nr.: **480028**

Preis: **75,00 €**

Gemüseschneider, 100 - 300 kg/h

- › inkl. Reibescheibe 4 mm
- › Geschwindigkeit: 320 U/min.
- › abnehmbarer Deckel für einfache Reinigung
- › belüfteter Motor mit Wärmeschutz bis 24 V
- › 24 V-Steuerung und Mikroschalter am Deckel und Handgriff
- › Gehäuse: Edelstahl AISI 304 und Aluminium

B x T x H/mm:	Anschlusswert:	Artikel-Nr.:	Preis:
570 x 240 x 470	230 V / 0,38 kW	481006	799,00 €



Gemüseschneider, 100 - 300 kg/h, komplett aus Edelstahl

- › Geschwindigkeit: 400 U/min.
- › abnehmbarer Deckel für einfache Reinigung
- › belüfteter Motor mit Wärmeschutz bis 24 V
- › 24 V-Steuerung und Mikroschalter am Deckel und Handgriff
- › komplett aus Edelstahl AISI 304

B x T x H/mm:	Anschlusswert:	Artikel-Nr.:	Preis:
530 x 265 x 420	230 V / 0,38 kW	481007	950,00 €



Gemüseschneider, 100 - 450 kg/h, komplett aus Edelstahl

- › Geschwindigkeit: 400 U/min.
- › abnehmbarer Deckel für einfache Reinigung
- › belüfteter Motor mit Wärmeschutz bis 24 V
- › 24 V-Steuerung und Mikroschalter am Deckel und Handgriff
- › komplett aus Edelstahl AISI 304

B x T x H/mm:	Anschlusswert:	Artikel-Nr.:	Preis:
580 x 265 x 520	400 V / 0,60 kW	481008	1.399,00 €





Fleischwolf, 160 kg/h mit Käse- reibe 40 kg/h, 230 Volt

- › aus poliertem Aluminium
- › Trichter aus Edelstahl
- › herausnehmbare Schneidegruppe aus Edelstahl
- › Fleischeinführöffnung ø 56 mm
- › inkl. Edelstahlschneidscheibe Lochung ø 6 mm
- › selbstschärfendes Edelmessermesser
- › Reibeteil: Öffnung aus poliertem Aluminium
- › Reiberolle aus Edelstahl
- › Öffnung Reibe: 140 x 75 mm
- › Reiben nur geeignet für sehr harten trockenen Käse, Brot, Nüsse etc.

B x T x H/mm: 670 x 300 x 460
Anschlusswert: 230 V / 0,75 kW
Artikel-Nr.: **433005**

Preis: **875,00 €**



Fleischwolf, 300 kg/h

- › Gehäuse und Trichter aus Edelstahl
- › herausnehmbare Schneidegruppe aus Edelstahl
- › Fleischeinführöffnung ø 56 mm
- › inkl. Edelstahlschneidscheibe Lochung ø 6 mm
- › selbstschärfendes Edelmessermesser

B x T x H/mm: 450 x 290 x 480
Anschlusswert: 230 V / 1,10 kW
Artikel-Nr.: **421007**

Preis: **880,00 €**



Fleischwolf, 300 kg/h

- › Gehäuse und Trichter aus Edelstahl
- › Schneidegruppe aus Edelstahl
- › Fleischeinführöffnung ø 56 mm
- › Enterprise-System mit Edelstahlplatte, Lochung ø 6 mm

B x T x H/mm: 470 x 270 x 410
Anschlusswert: 230 V / 1,10 kW
Artikel-Nr.: **421008**

Preis: **940,00 €**

B x T x H/mm: 470 x 270 x 410
Anschlusswert: 400 V / 1,10 kW
Artikel-Nr.: **422006**

Preis: **915,00 €**



Käse- reibe, 40 kg/h

- › komplett aus poliertem Aluminium
- › Reibeteil nicht zum Öffnen
- › mit Motorbremse

B x T x H/mm: 420 x 300 x 390
Anschlusswert: 230 V / 0,75 kW
Artikel-Nr.: **431002**

Preis: **610,00 €**



Hackblock, 80 mm stark Untergestell aus Edelstahl

B x T x H/mm: 500 x 500 x 880
Artikel-Nr.: **427003**

Preis: **415,00 €**

B x T x H/mm: 700 x 500 x 880
Artikel-Nr.: **427004**

Preis: **489,00 €**



Kartoffelschäler, 10 kg mit 120 kg/h

B x T x H/mm: 400 x 400 x 860
Anschlusswert: 230 V / 0,75 kW
Artikel-Nr.: **451004**

Preis: **1.470,00 €**



Kartoffelschäler, 5 kg mit 60 kg/h

B x T x H/mm: 520 x 630 x 590
Anschlusswert: 230 V / 0,37 kW
Artikel-Nr.: **451003**

Preis: **1.270,00 €**

Kartoffelschäler *i*

- › zum Schälen von Kartoffeln und Karotten
- › Edelstahlkorpus, Deckel aus durchsichtigem Polycarbonat
- › Sicherheitsmikroschalter an Deckel und Auslassöffnung
- › mit Produktausstoßtaster
- › mit Timer 0 - 5 Minuten
- › automatischer Wasserstrahl
- › ausziehbarer Reibteller

Cutter *i*

- › Gehäuse aus eloxiertem Aluminium
- › transparenter Deckel aus Polycarbonat
- › drei Mikro-Sicherheitsschalter
- › Edelstahlschüssel
- › Geschwindigkeit: 1400 U/min.
- › inkl. Messer mit Edelstahlklingen



Cutter, 3 l Behälter

› Flüssigkeitsmenge: max. 1,7 l

B x T x H/mm: 400 x 320 x 320
Anschlusswert: 230 V / 0,37 kW
Artikel-Nr.: **471007**

Preis: **499,00 €**



Cutter, 5 l Behälter

› Flüssigkeitsmenge: max. 2,6 l

B x T x H/mm: 560 x 320 x 440
Anschlusswert: 230 V / 0,75 kW
Artikel-Nr.: **471008**

Preis: **895,00 €**



Cutter, 8 l Behälter

› Flüssigkeitsmenge: max. 2,6 l

B x T x H/mm: 560 x 320 x 440
Anschlusswert: 230 V / 0,75 kW
Artikel-Nr.: **471009**

Preis: **958,00 €**

Handmixer

black



Handmixer, inkl. Schneebesen und 400 mm Mixstab mit Geschwindigkeitsregler

- › mit Mixer: 2500 - 11000 U/min.
- › mit Schneebesen: 250 - 1500 U/min.
- › Mixstab und Besen in Edelstahl

B x T x H/mm: 155 x 120 x 790
 Anschlusswert: 230 V / 0,40 kW
 Artikel-Nr.: **473007**

Preis: **359,00 €**



Handmixer, komplett mit 400 mm Mixstab

- › 1 Geschwindigkeit: 11000 U/min.
- › Mixstab in Edelstahl

B x T x H/mm: 155 x 120 x 790
 Anschlusswert: 230 V / 0,40 kW
 Artikel-Nr.: **473008**

Preis: **222,00 €**



Handmixer, komplett mit 300 mm Mixstab

- › 1 Geschwindigkeit: 13000 U/min.
- › Mixstab in Edelstahl

B x T x H/mm: 135 x 100 x 600
 Anschlusswert: 230 V / 0,25 kW
 Artikel-Nr.: **473006**

Preis: **179,00 €**



Mixstäbe passend nur für 473007 und 473008

Stablänge/mm:	Eintauchtiefe/mm:	Artikel-Nr.:	Preis:
300	190	470006	106,00 €
400	290	470007	106,00 €
500	390	470008	114,00 €
600	490	470009	131,00 €

Mixstab passend nur für 473006

Stablänge/mm:	Eintauchtiefe/mm:	Artikel-Nr.:	Preis:
300	190	470013	87,00 €

GN-Backbleche, emailiert, schwarz, gesprenkelt

Größe:	B x T x H/mm:	Artikel-Nr.:	Preis:
GN 1/1	530 x 330 x 20	210045	13,00 €



GN-Ständer für Gewürzbehälter

- › CNS 18/10
- › Tischaufstellung oder Wandmontage
- › inkl. Befestigungsschrauben
- › für 6 x GN 1/9 oder 4 x GN 1/6 oder 2 x GN 1/3, Tiefe: max. 100 mm
- › Lieferung ohne GN-Behälter

B x T x H/mm:	Artikel-Nr.:	Preis:
680 x 180 x 155	494001	37,00 €



GN-Aufsatzbord

- › CNS 18/10 gebürstet
- › für 6 x GN 1/6 oder 3 x GN 1/3, Tiefe: max. 150 mm
- › Lieferung ohne GN-Behälter

B x T x H/mm:	Artikel-Nr.:	Preis:
985 x 250 x 220	494003	85,00 €



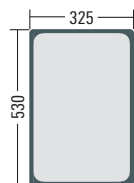

GN-Behälter GN 1/1, Edelstahl CNS 18/8, mit Stapelprägung Wandung 0,7 mm

B x T x H/mm:	Artikel-Nr.:	Preis:
530 x 325 x 20	491041	8,79 €
530 x 325 x 40	491042	10,29 €
530 x 325 x 65	491043	10,79 €
530 x 325 x 100	491044	13,19 €
530 x 325 x 150	491045	19,99 €
530 x 325 x 200	491046	24,99 €

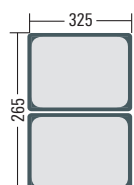

GN 1/2

B x T x H/mm:	Artikel-Nr.:	Preis:
325 x 265 x 40	491048	5,59 €
325 x 265 x 65	491049	5,89 €
325 x 265 x 100	491050	8,09 €
325 x 265 x 150	491051	12,69 €
325 x 265 x 200	491074	16,69 €

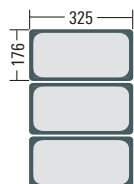

GN 1/3

B x T x H/mm:	Artikel-Nr.:	Preis:
325 x 176 x 65	491053	4,59 €
325 x 176 x 100	491054	6,99 €
325 x 176 x 150	491055	8,59 €
325 x 176 x 200	491056	12,49 €

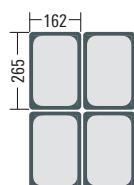

GN 1/4

B x T x H/mm:	Artikel-Nr.:	Preis:
265 x 162 x 65	491058	4,19 €
265 x 162 x 100	491059	5,89 €
265 x 162 x 150	491060	8,49 €
265 x 162 x 200	491061	10,89 €



GN-Behälter, GN 1/6 , Edelstahl CNS 18/8, mit Stapelprägung Wandung 0,7 mm

B x T x H/mm:	Artikel-Nr.:	Preis:
176 x 162 x 65	491062	2,99 €
176 x 162 x 100	491063	4,29 €
176 x 162 x 150	491064	6,39 €
176 x 162 x 200	491065	9,89 €

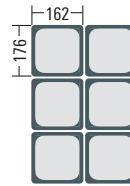

GN 1/9

B x T x H/mm:	Artikel-Nr.:	Preis:
176 x 108 x 65	491066	2,99 €
176 x 108 x 100	491067	3,99 €

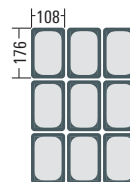

GN 2/3

B x T x H/mm:	Artikel-Nr.:	Preis:
354 x 325 x 20	491096	6,39 €
354 x 325 x 40	491097	7,99 €
354 x 325 x 65	491098	9,29 €
354 x 325 x 100	491087	12,49 €
354 x 325 x 150	491088	18,49 €

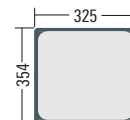

GN 2/4

B x T x H/mm:	Artikel-Nr.:	Preis:
530 x 162 x 65	491091	7,99 €
530 x 162 x 100	491092	11,69 €
530 x 162 x 150	491093	14,59 €

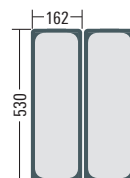



Deckel für GN-Behälter, Edelstahl

Größe:	B x T/mm:	Löffelaussparung:	Artikel-Nr.:	Preis:
GN 1/1	530 x 325	ohne	491068	8,49 €
GN 1/1	530 x 325	mit	491105	8,49 €
GN 1/2	325 x 265	ohne	491069	4,29 €
GN 1/2	325 x 265	mit	491075	4,79 €
GN 1/3	325 x 176	ohne	491070	3,29 €
GN 1/3	325 x 176	mit	491077	3,59 €
GN 1/4	265 x 162	ohne	491071	2,99 €
GN 1/4	265 x 162	mit	491076	2,99 €
GN 1/6	176 x 162	ohne	491072	2,33 €
GN 1/6	176 x 162	mit	491078	2,39 €
GN 1/9	176 x 108	ohne	491073	1,89 €
GN 2/3	354 x 325	ohne	491089	6,99 €
GN 2/3	354 x 325	mit	491090	6,99 €
GN 2/4	530 x 162	ohne	491094	5,99 €
GN 2/4	530 x 162	mit	491095	5,99 €



Deckel mit Dichtlippe für GN-Behälter, Edelstahl

Größe:	B x T/mm:	Artikel-Nr.:	Preis:
GN 1/1	530 x 325	491084	49,99 €
GN 1/2	325 x 265	491085	29,99 €
GN 1/3	325 x 176	491086	25,99 €



GN-Behälter, Edelstahl, gelocht

Größe:	B x T x H/mm:	Artikel-Nr.:	Preis:
GN 1/1	530 x 325 x 65	491079	11,99 €
GN 1/1	530 x 325 x 100	491080	14,99 €
GN 1/1	530 x 325 x 150	491082	22,99 €
GN 1/2	325 x 265 x 100	491081	9,99 €
GN 1/2	325 x 265 x 150	491083	16,99 €



GN-Behälter Zwischenstege, Edelstahl

L/mm:	Artikel-Nr.:	Preis:
325	490001	3,00 €
530	490002	4,00 €

Frischhaltebox GN 1/1, Polypropylen, transparent

B x T x H/mm:	Artikel-Nr.:	Preis:
325 x 530 x 65	495039	6,30 €
325 x 530 x 100	495020	5,40 €
325 x 530 x 150	495021	7,00 €
325 x 530 x 200	495022	9,20 €

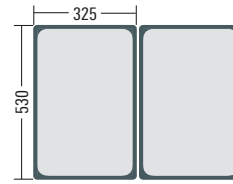

GN 1/2

B x T x H/mm:	Artikel-Nr.:	Preis:
265 x 325 x 65	495040	4,00 €
265 x 325 x 100	495023	3,20 €
265 x 325 x 150	495024	4,20 €
265 x 325 x 200	495025	5,20 €

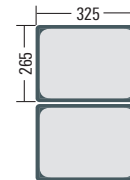

GN 1/3

B x T x H/mm:	Artikel-Nr.:	Preis:
176 x 325 x 65	495041	3,00 €
176 x 325 x 100	495026	2,50 €
176 x 325 x 150	495027	3,40 €

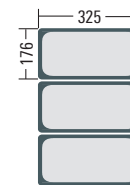

GN 1/4

B x T x H/mm:	Artikel-Nr.:	Preis:
162 x 265 x 65	495042	3,00 €
162 x 265 x 100	495028	2,00 €
162 x 265 x 150	495029	2,60 €

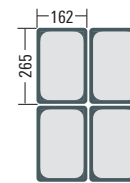

GN 1/6

B x T x H/mm:	Artikel-Nr.:	Preis:
162 x 176 x 65	495043	2,30 €
162 x 176 x 100	495030	1,40 €
162 x 176 x 150	495031	1,80 €

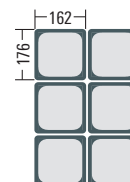

GN 1/9

B x T x H/mm:	Artikel-Nr.:	Preis:
108 x 176 x 65	495044	2,40 €
108 x 176 x 100	495032	1,50 €

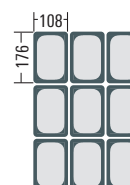

Luftdichter Deckel (weiß, Polypropylen) passend für Frischhalteboxen und Polycarbonat-Behälter

Größe:	B x T/mm:	Ausführung:	Artikel-Nr.:	Preis:
GN 1/1	325 x 530	ohne Griff	493056	6,90 €
GN 1/2	265 x 325	ohne Griff	493057	4,00 €
GN 1/3	176 x 325	ohne Griff	493058	3,00 €
GN 1/4	162 x 265	ohne Griff	493059	2,70 €
GN 1/6	162 x 176	ohne Griff	493060	2,00 €
GN 1/9	108 x 176	ohne Griff	493061	1,80 €



GN-Behälter

black

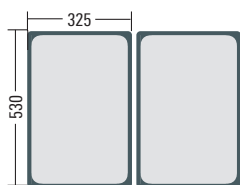

GN-Behälter GN 1/1, Polycarbonat, transparent

B x T x H/mm:	Artikel-Nr.:	Preis:
325 x 530 x 65	493035	7,80 €
325 x 530 x 100	493024	9,80 €
325 x 530 x 150	493025	12,00 €
325 x 530 x 200	493026	15,50 €

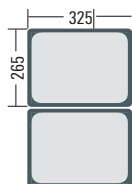

GN 1/2

B x T x H/mm:	Artikel-Nr.:	Preis:
265 x 325 x 65	493027	4,40 €
265 x 325 x 100	493028	5,60 €
265 x 325 x 150	493029	7,20 €
265 x 325 x 200	493030	8,70 €

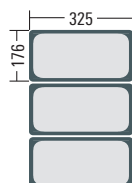

GN 1/3

B x T x H/mm:	Artikel-Nr.:	Preis:
176 x 325 x 65	493031	3,50 €
176 x 325 x 100	493032	4,60 €
176 x 325 x 150	493033	5,50 €
176 x 325 x 200	493034	6,80 €

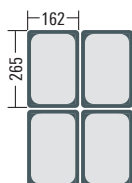

GN 1/4

B x T x H/mm:	Artikel-Nr.:	Preis:
162 x 265 x 65	493062	3,50 €
162 x 265 x 100	493036	3,70 €
162 x 265 x 150	493037	4,70 €

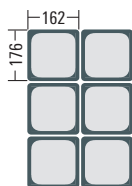

GN 1/6

B x T x H/mm:	Artikel-Nr.:	Preis:
162 x 176 x 65	493038	2,00 €
162 x 176 x 100	493039	2,50 €
162 x 176 x 150	493040	3,40 €

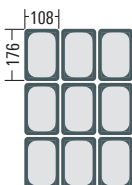

GN 1/9

B x T x H/mm:	Artikel-Nr.:	Preis:
108 x 176 x 65	493041	1,40 €
108 x 176 x 100	493042	1,70 €

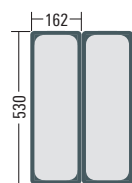

GN 2/4

B x T x H/mm:	Artikel-Nr.:	Preis:
162 x 530 x 65	493063	8,50 €
162 x 530 x 100	493064	10,50 €



GN-Behälter GN 1/1, Polycarbonat, schwarz

B x T x H/mm:	Artikel-Nr.:	Preis:
325 x 530 x 65	493065	7,70 €
325 x 530 x 100	493066	9,80 €
325 x 530 x 150	493067	12,00 €

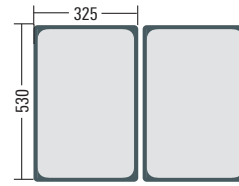

GN 1/2

B x T x H/mm:	Artikel-Nr.:	Preis:
265 x 325 x 65	493068	4,40 €
265 x 325 x 100	493069	5,60 €
265 x 325 x 150	493070	7,20 €

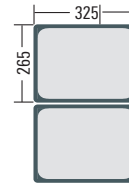

GN 1/3

B x T x H/mm:	Artikel-Nr.:	Preis:
176 x 325 x 65	493073	3,40 €
176 x 325 x 100	493074	4,60 €
176 x 325 x 150	493075	5,40 €
176 x 325 x 200	493076	6,80 €

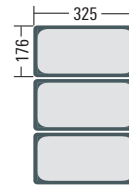

GN 1/4

B x T x H/mm:	Artikel-Nr.:	Preis:
162 x 265 x 65	493077	3,40 €
162 x 265 x 100	493078	3,60 €
162 x 265 x 150	493079	4,60 €

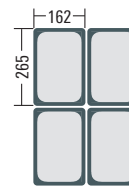

GN 1/6

B x T x H/mm:	Artikel-Nr.:	Preis:
162 x 176 x 50	493080	2,00 €
162 x 176 x 100	493081	2,50 €
162 x 176 x 150	493082	3,30 €

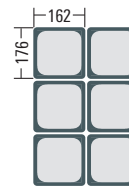

GN 1/9

B x T x H/mm:	Artikel-Nr.:	Preis:
108 x 176 x 50	493083	1,50 €
108 x 176 x 100	493084	1,60 €

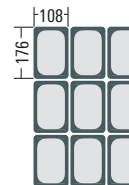

GN 2/4

B x T x H/mm:	Artikel-Nr.:	Preis:
162 x 530 x 65	493071	8,30 €
162 x 530 x 100	493072	10,40 €

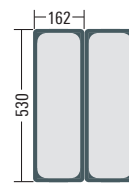



Luftdichter Deckel (weiß, Polypropylen) passend für Frischhalteboxen und Polycarbonat-Behälter

Größe:	B x T/mm:	Ausführung:	Artikel-Nr.:	Preis:
GN 1/1	325 x 530	ohne Griff	493056	6,90 €
GN 1/2	265 x 325	ohne Griff	493057	4,00 €
GN 1/3	176 x 325	ohne Griff	493058	3,00 €
GN 1/4	162 x 265	ohne Griff	493059	2,70 €
GN 1/6	162 x 176	ohne Griff	493060	2,00 €
GN 1/9	108 x 176	ohne Griff	493061	1,80 €



Deckel (durchsichtig) ohne Aussparung für GN-Behälter – Polycarbonat²

Größe:	B x T/mm:	Ausführung:	Artikel-Nr.:	Preis:
GN 1/1	325 x 530	mit Griff	493043	7,00 €
GN 1/2	265 x 325	mit Griff	493044	3,30 €
GN 1/3	176 x 325	mit Griff	493045	2,40 €
GN 1/4	162 x 265	mit Griff	493046	1,80 €
GN 1/6	162 x 176	mit Griff	493047	1,20 €
GN 1/9	108 x 176	ohne Griff	493048	1,10 €
GN 2/4	162 x 530	ohne Griff	493055	8,30 €



Deckel (durchsichtig) mit Aussparung für GN-Behälter – Polycarbonat²

Größe:	B x T/mm:	Ausführung:	Artikel-Nr.:	Preis:
GN 1/1	325 x 530	mit Griff	493049	7,10 €
GN 1/2	265 x 325	mit Griff	493050	3,60 €
GN 1/3	176 x 325	mit Griff	493051	2,80 €
GN 1/4	162 x 265	mit Griff	493052	1,90 €
GN 1/6	162 x 176	mit Griff	493053	1,30 €
GN 1/9	108 x 176	ohne Griff	493054	1,20 €



Abtropf-Einsatz (durchsichtig) für GN-Behälter – Polycarbonat²

Größe:	B x T/mm:	Ausführung:	Artikel-Nr.:	Preis:
GN 1/1	530 x 325	gelocht	493085	20,10 €
GN 1/2	325 x 265	gelocht	493086	11,00 €

²Nicht kompatibel mit GN-Edelstahl-Behältern.

Nudelteig-Box, Polyethylen, weiß, stapelbar

- › zum Trocknen und Aufbewahren von Nudelteig geeignet
- › für Temperaturen von -40°C bis 80°C
- › Waschttemperaturen bis 120°C

Boden und Seiten perforiert

B x T x H/mm:	Artikel-Nr.:	Preis:
600 x 400 x 100	525008	10,00 €

Boden fest, Seiten perforiert

B x T x H/mm:	Artikel-Nr.:	Preis:
600 x 400 x 100	525009	11,00 €

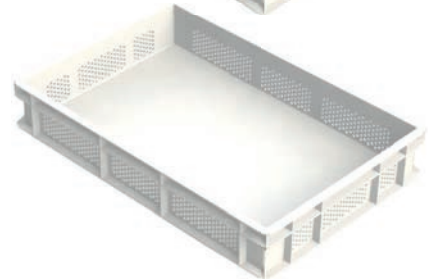
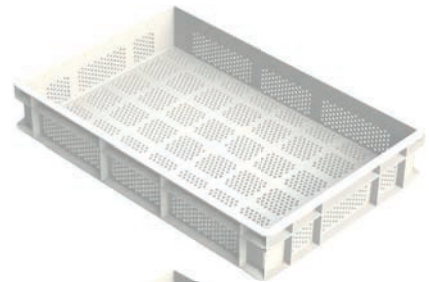

Transportbox, Polyethylen, weiß, stapelbar

- › für den Lebensmitteltransport geeignet
- › für Temperaturen von -40°C bis 80°C
- › Waschttemperaturen bis 120°C

600 x 400 mm

B x T x H/mm:	Artikel-Nr.:	Preis:
600 x 400 x 70	525002	9,00 €
600 x 400 x 100	525003	10,00 €
600 x 400 x 130	525004	12,00 €



400 x 300 mm

B x T x H/mm:	Artikel-Nr.:	Preis:
400 x 300 x 100	525006	6,00 €



Deckel für Transportboxen, Polyethylen, weiß

- › für den Lebensmitteltransport geeignet
- › für Temperaturen von -40°C bis 80°C
- › Waschttemperaturen bis 120°C

B x T/mm:	Artikel-Nr.:	Preis:
600 x 400	525005	6,00 €
400 x 300	525007	5,00 €



Wagen für Transportboxen

- › passend für 525002, 525003, 525004

B x T x H/mm:	Artikel-Nr.:	Preis:
600 x 400 x 170	520001	45,00 €



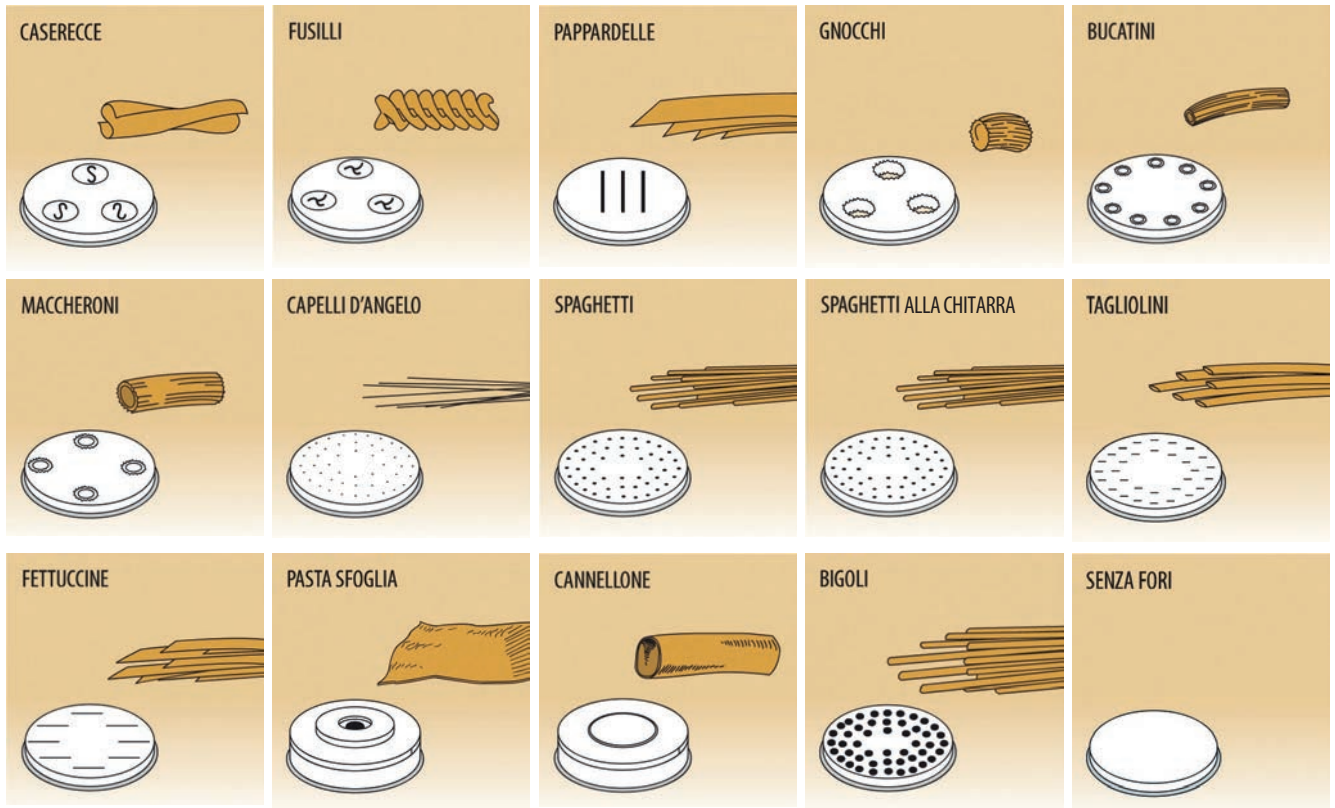

Nudelmaschine 516001

Nudelmaschine 516002 - 516004

Modell:	ø/mm:	Artikel-Nr.:	Preis:	ø/mm:	Artikel-Nr.:	Preis:
Caserecce	9 x 5	510028	45,00 €	9 x 5	510043	57,00 €
Fusili	9	510029	45,00 €	9	510044	57,00 €
Pappardelle	16	510030	45,00 €	16	510045	57,00 €
Gnocchi	12	510031	45,00 €	12	510046	57,00 €
Bucatini	4	510032	45,00 €	4	510047	57,00 €
Maccheroni	8,5	510033	45,00 €	8,5	510048	57,00 €
Capelli D'Angelo	1	510034	45,00 €	1	510049	57,00 €
Spaghetti	2	510035	45,00 €	2	510050	57,00 €
Spaghetti alla Chitarra	2	510036	45,00 €	2	510051	57,00 €
Tagliolini	3	510037	45,00 €	3	510052	57,00 €
Fettuccine	8	510038	45,00 €	8	510053	57,00 €
Pasta Sfoglia	135	510039	57,00 €	155	510054	70,00 €
Cannellone per Ripieno	25	510040	57,00 €	25	510055	57,00 €
Bigoli	3	510041	44,90 €	3	510056	57,00 €
Verschlusskappe	-	510042	44,90 €	-	510057	57,00 €



Nudelmaschine für 5 kg/h

- › Fassungsvermögen: 1,50 kg
- › Teigwanne und Knethaken aus Edelstahl
- › Leistung: 5 kg/h
- › Matrizenaufnahme: ø 50 mm
- › Matrizen in Messing / Bronze optional

B x T x H/mm: 250 x 480 x 460
 Anschlusswert: 230 V / 0,30 kW
 Artikel-Nr.: **516001**

Preis: **999,00 €**



Nudelmaschine für 8 kg/h

- › Fassungsvermögen: 2,50 kg
- › Teigwanne und Knethaken aus Edelstahl
- › Leistung: 8 kg/h
- › Matrizenaufnahme: ø 50 mm
- › Matrizen in Messing / Bronze optional

B x T x H/mm: 260 x 600 x 560
 Anschlusswert: 230 V / 0,37 kW
 Artikel-Nr.: **516002**

Preis: **1.479,00 €**



Nudelmaschine für 8 kg/h mit Nudelschneider

- › Fassungsvermögen: 2,50 kg
- › Teigwanne und Knethaken aus Edelstahl
- › Leistung: 8 kg/h
- › Matrizenaufnahme: ø 50 mm
- › Matrizen in Messing / Bronze optional

B x T x H/mm: 260 x 600 x 560
 Anschlusswert: 230 V / 0,37 kW
 Artikel-Nr.: **516004**

Preis: **1.978,00 €**



Nudelmaschine für 13 kg/h mit Nudelschneider

- › Fassungsvermögen: 4,00 kg
- › Teigwanne und Knethaken aus Edelstahl
- › Leistung: 13 kg/h
- › Matrizenaufnahme: ø 50 mm
- › Matrizen in Messing / Bronze optional

B x T x H/mm: 350 x 760 x 640
 Anschlusswert: 400 V / 0,75 kW
 Artikel-Nr.: **516003**

Preis: **2.999,00 €**



Untergestell passend für Nudelmaschinen

B x T x H/mm: 580 x 400 x 560
 Artikel-Nr.: **510027**

Preis: **199,00 €**

Teigausroller

black

i **Teig-Ausrollmaschinen für runde Pizzen**

- › Walzenöffnung: 1 - 4 mm
- › zum Ausrollen von Pizza-, Brotteig etc.
- › Gehäuse komplett aus Edelstahl
- › Walzen lebensmittelgeeignet
- › Walzenabstand regulierbar
- › Riemengetriebe
- › optional: Fußpedal



Teig-Ausrollmaschine für runde Pizzen bis ø 300 mm

› untere Rollenlänge: 320 mm

B x T x H/mm: 430 x 500 x 630
 Anschlusswert: 230 V / 0,37 kW
 Artikel-Nr.: **513012**

Preis: **958,00 €**



Teig-Ausrollmaschine für runde Pizzen bis ø 400 mm

› untere Rollenlänge: 420 mm

B x T x H/mm: 530 x 530 x 730
 Anschlusswert: 230 V / 0,37 kW
 Artikel-Nr.: **513013**

Preis: **999,00 €**



Fußpedal für Teig-Ausrollmaschine

› passend für 513011 - 513014

Artikel-Nr.: **510080**

Preis: **51,00 €**



Teig-Ausrollmaschine für Pizzen bis ø 340 mm

› untere Rollenlänge: 350 mm

B x T x H/mm: 500 x 400 x 450
 Anschlusswert: 230 V / 0,37 kW
 Artikel-Nr.: **513011**

Preis: **796,00 €**



Teig-Ausrollmaschine für Pizzen bis ø 400 mm

› untere Rollenlänge: 420 mm

B x T x H/mm: 530 x 530 x 730
 Anschlusswert: 230 V / 0,37 kW
 Artikel-Nr.: **513014**

Preis: **999,00 €**



Teig-Ausrollmaschine für Pizza- und Nudelteig 320 mm

- › für Eier-, Pizza- und Piadateig
- › Gehäuse aus Edelstahl
- › Walzen aus Hochglanz-Edelstahl
- › Walzenöffnung 0 bis 10 mm
- › Stärkenregulierung für letzten Durchgang
- › Mikroschalter am Schutzdeckel der Walzen

B x T x H/mm: 580 x 480 x 400
 Anschlusswert: 230 V / 0,37 kW
 Artikel-Nr.: **513015**

Preis: **1.799,00 €**



Teig-Ausrollmaschine für Pizza- und Nudelteig 420 mm

- › für Eier-, Pizza- und Piadateig
- › Gehäuse aus Edelstahl
- › Walzen aus Hochglanz-Edelstahl
- › Walzenöffnung 0 bis 10 mm
- › Stärkenregulierung für letzten Durchgang
- › Mikroschalter am Schutzdeckel der Walzen

B x T x H/mm: 680 x 480 x 400
 Anschlusswert: 230 V / 0,37 kW
 Artikel-Nr.: **513016**

Preis: **1.899,00 €**



Teig-Ausrollmaschine für Pizza- und Nudelteig 520 mm

- › für Eier-, Pizza- und Piadateig
- › Gehäuse aus Edelstahl
- › Walzen aus Hochglanz-Edelstahl
- › Walzenöffnung 0 bis 10 mm
- › Stärkenregulierung für letzten Durchgang
- › Mikroschalter am Schutzdeckel der Walzen

B x T x H/mm: 780 x 480 x 400
 Anschlusswert: 230 V / 0,37 kW
 Artikel-Nr.: **513017**

Preis: **1.999,00 €**

Teig-Streifenschneider für Bandnudeln

- › passend für 513015 - 513017
- › Teig-Streifenschneider werden seitlich an den Ausrollmaschinen montiert

B x T x H/mm:	Streifenbreite/mm:	Artikel-Nr.:	Preis:
295 x 70 x 55	2	510109	266,00 €
295 x 70 x 55	4	510110	253,00 €
295 x 70 x 55	6	510111	253,00 €
295 x 70 x 55	12	510112	253,00 €



Teigkneteter black

i Teigknetmaschinen

- › feststehender Kopf
- › nicht herausnehmbare Schüssel
- › rotierender Knethaken und Kessel
- › geeignet für Brot-, Piada- und Pizzateig
- › Struktur mit kratzfestem Lack beschichtet
- › Behälter, Spirale und Knetstab aus Edelstahl
- › Sicherheitsschalter am Behälterdeckel
- › Spiralenumdrehungen: 90 U/min.



Teigknetmaschine für 7 kg / 10 l

- › Stundenleistung: 21 kg/h
- › mit Gitterrostdeckel aus Edelstahl

B x T x H/mm: 560 x 280 x 570
Anschlusswert: 230 V / 0,37 kW
Artikel-Nr.: **512010**

Preis: **859,00 €**



Teigknetmaschine für 12 kg / 16 l

- › Stundenleistung: 36 kg/h
- › Deckel aus rauchfarbenem Polycarbonat

B x T x H/mm: 650 x 350 x 600
Anschlusswert: 400 V / 0,75 kW
Artikel-Nr.: **512011**

Preis: **929,00 €**



Teigknetmaschine für 18 kg / 22 l

- › Stundenleistung: 54 kg/h
- › Deckel aus rauchfarbenem Polycarbonat

B x T x H/mm: 670 x 390 x 600
Anschlusswert: 400 V / 0,75 kW
Artikel-Nr.: **512012**

Preis: **999,00 €**



Teigknetmaschine für 25 kg / 32 l

- › Stundenleistung: 75 kg/h
- › Deckel aus rauchfarbenem Polycarbonat

B x T x H/mm: 780 x 430 x 710
Anschlusswert: 400 V / 1,50 kW
Artikel-Nr.: **512013**

Preis: **1.199,00 €**

Rädersatz für Teigknetmaschinen

Artikel-Nr.: **510010**

Preis: **48,90 €**

Teigkneteter

› geeignet für Brot-, Piada- und Pizzateig

› Struktur mit kratzfestem Lack beschichtet

› Behälter, Spirale und Knetstab aus Edelstahl

› Sicherheitsschalter am Behälterdeckel

› Deckel aus rauchfarbenem Polycarbonat



Teigkneteter für 12 kg / 16 l mit anhebbaarem Kopf

› Stundenleistung: 36 kg/h

B x T x H/mm: 650 x 350 x 620
Anschlusswert: 400 V / 0,75 kW
Artikel-Nr.: **512015**

Preis: **1.199,00 €**

Teigkneteter für 18 kg / 22 l mit anhebbaarem Kopf

› Stundenleistung: 54 kg/h

B x T x H/mm: 390 x 670 x 620
Anschlusswert: 400 V / 0,75 kW
Artikel-Nr.: **512016**

Preis: **1.299,00 €**

Teigkneteter für 25 kg / 32 l mit anhebbaarem Kopf

› Stundenleistung: 75 kg/h

B x T x H/mm: 780 x 430 x 730
Anschlusswert: 400 V / 1,50 kW
Artikel-Nr.: **512017**

Preis: **1.499,00 €**

Teigkneteter für 38 kg / 42 l mit anhebbaarem Kopf

› Stundenleistung: 114 kg/h

B x T x H/mm: 800 x 480 x 730
Anschlusswert: 400 V / 1,50 kW
Artikel-Nr.: **512014**

Preis: **1.599,00 €**

Teigkneteter für 12 kg / 16 l mit anhebbaarem Kopf und herausnehmbarer Wanne

› Stundenleistung: 36 kg/h

B x T x H/mm: 650 x 350 x 620
Anschlusswert: 400 V / 0,75 kW
Artikel-Nr.: **512019**

Preis: **1.299,00 €**

Teigkneteter für 18 kg / 22 l mit anhebbaarem Kopf und herausnehmbarer Wanne

› Stundenleistung: 54 kg/h

B x T x H/mm: 670 x 3900 x 620
Anschlusswert: 400 V / 0,75 kW
Artikel-Nr.: **512020**

Preis: **1.329,00 €**

Teigkneteter für 25 kg / 32 l mit anhebbaarem Kopf und herausnehmbarer Wanne

› Stundenleistung: 75 kg/h

B x T x H/mm: 780 x 430 x 730
Anschlusswert: 400 V / 1,50 kW
Artikel-Nr.: **512021**

Preis: **1.599,00 €**

Teigkneteter für 38 kg / 42 l mit anhebbaarem Kopf und herausnehmbarer Wanne

› Stundenleistung: 114 kg/h

B x T x H/mm: 800 x 480 x 730
Anschlusswert: 400 V / 1,50 kW
Artikel-Nr.: **512022**

Preis: **1.729,00 €**

Rührmixer

black

i Planeten-Rührmixer

- › für verschiedene Teigtypen wie Pizza, Brot, Kekse, Croissants, Brioches, Biskuit, Mürbeteig, Baisers, Püree, Mayonnaise, verschiedene Soßen, Schlagsahne, etc.
- › mit kratzfestem Lack beschichtet
- › Behälter, Schneebesen und Gitterrostdeckel aus Edelstahl
- › Mikroschalter an Deckel und Behälter
- › ausziehbarer Behälter
- › Werkzeug-Schnellanschlüsse
- › inkl. Spachtel, Spirale und Schneebesen



Planeten-Rührmixer, 4,9 l

- › Geschwindigkeit: 40 bis 250 U/min.
- › Behälter: 4,90 l (ø 200 x H 170 mm)
- › Spirale und Spachtel aus Edelstahl
- › elektrische Geschwindigkeitsregelung

B x T x H/mm: 350 x 230 x 400
 Anschlusswert: 230 V / 0,30 kW
 Artikel-Nr.: **511009**

Preis: **470,00 €**



Planeten-Rührmixer, 7 l

- › Geschwindigkeit: 40 bis 250 U/min.
- › Behälter: 7,00 l (ø 235 x H 205 mm)
- › Spirale und Spachtel aus Edelstahl
- › elektrische Geschwindigkeitsregelung

B x T x H/mm: 420 x 250 x 420
 Anschlusswert: 230 V / 0,32 kW
 Artikel-Nr.: **511010**

Preis: **539,00 €**



Mehlwagen, 150 l

- › komplett Edelstahl
- › 4 Räder
- › mit Klappdeckel
- › mit abgerundetem Innenraum

B x T x H/mm: 395 x 610 x 725
 Artikel-Nr.: **957001**

Preis: **280,00 €**

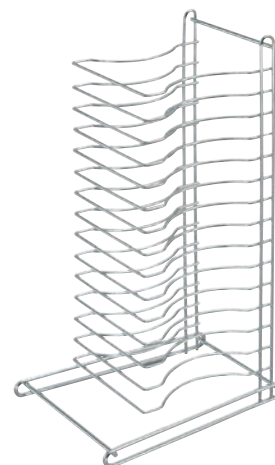

Pizza-Rack für 15 Pizzableche

- › Stahldraht verchromt
- › integrierter Tragegriff

B x T x H/mm: 380 x 290 x 670
 Artikel-Nr.: **528001**

Preis: **53,00 €**

Pizzaöfen – rustikal i

- › Temperatur: 50°C bis 500°C
- › Innenbeleuchtung je Backkammer
- › mit Ein- / Ausschalter
- › thermostatische Temperaturregelung
- › Ober- und Unterhitze getrennt regelbar
- › Backfläche aus Schamottstein
- › integrierter Entlüftungskamin
- › Innenisolierung mit Steinwolle
- › hitzebeständiges Sichtfenster



Pizzaofen, 1 Backkammer für 4 Pizzen ø 360 mm

› Innenmaß: 720 x 720 x 140 mm

B x T x H/mm: 1010 x 850 x 420
Anschlusswert: 400 V / 6,00 kW
Artikel-Nr.: **531020**

Preis: **950,00 €**



Pizzaofen, 1 Backkammer für 6 Pizzen ø 360 mm

› Innenmaß: 720 x 1080 x 140 mm

B x T x H/mm: 1010 x 1210 x 420
Anschlusswert: 400 V / 9,00 kW
Artikel-Nr.: **531022**

Preis: **1.175,00 €**



Untergestelle

› für 4er-Pizzaöfen rustikal

H/mm: 980
Artikel-Nr.: **530009**

Preis: **188,00 €**

› für 6er-Pizzaöfen rustikal

H/mm: 980
Artikel-Nr.: **530010**

Preis: **224,00 €**

› für 8er-Pizzaöfen rustikal

H/mm: 850
Artikel-Nr.: **530011**

Preis: **188,00 €**

› für 12er-Pizzaöfen rustikal

H/mm: 850
Artikel-Nr.: **530012**

Preis: **224,00 €**



Pizzaofen, 2 Backkammern für 8 Pizzen ø 360 mm

› 2 x Innenmaß: 720 x 720 x 140 mm

B x T x H/mm: 1010 x 850 x 750
Anschlusswert: 400 V / 12,00 kW
Artikel-Nr.: **531021**

Preis: **1.493,00 €**



Pizzaofen, 2 Backkammern für 12 Pizzen ø 360 mm

› 2 x Innenmaß: 720 x 1080 x 140 mm

B x T x H/mm: 1010 x 1210 x 750
Anschlusswert: 400 V / 18,00 kW
Artikel-Nr.: **531023**

Preis: **1.899,00 €**

Pizzaöfen black

i Pizzaöfen

- › Temperatur: 85°C bis 455°C
- › 32 A Anschluss erforderlich, ab 10 kW Anschlusswert
- › Frontausführung in Edelstahl
- › Innenausführung aus verzinktem Stahlblech
- › extra große Sichtfenster mit hitzebeständigem Glas
- › Innenbeleuchtung je Backkammer
- › Ober- und Unterhitze getrennt schaltbar
- › mit Ein- / Ausschalter
- › mit analoger Temperaturanzeige
- › geringer Energieverbrauch



Pizzaofen, 1 Backkammer für 4 Pizzen ø 300 mm

- › Innenmaß: 620 x 620 x 150 mm
- › Backkammer: Boden aus Schamott

B x T x H/mm: 950 x 900 x 410
Anschlusswert: 400 V / 5,00 kW
Artikel-Nr.: **531032**

Preis: **999,00 €**



Pizzaofen, 2 Backkammern für 8 Pizzen ø 300 mm

- › 2 x Innenmaß: 620 x 620 x 150 mm
- › Backkammer: Boden aus Schamott

B x T x H/mm: 950 x 900 x 740
Anschlusswert: 400 V / 10,00 kW
Artikel-Nr.: **531033**

Preis: **1.799,00 €**



Untergestell für Pizzaöfen 531032, 531033

B x T x H/mm: 950 x 760 x 850
Artikel-Nr.: **530030**

Preis: **222,00 €**

für Pizzaöfen 531034, 531035

B x T x H/mm: 950 x 1060 x 850
Artikel-Nr.: **530031**

Preis: **232,00 €**



Pizzaofen, 1 Backkammer für 6 Pizzen ø 300 mm

- › Innenmaß: 620 x 920 x 150 mm
- › Backkammer: Boden aus Schamott

B x T x H/mm: 950 x 1200 x 410
Anschlusswert: 400 V / 6,00 kW
Artikel-Nr.: **531034**

Preis: **1.299,00 €**



Pizzaofen, 2 Backkammern für 12 Pizzen ø 300 mm

- › 2 x Innenmaß: 620 x 920 x 150 mm
- › Backkammer: Boden aus Schamott

B x T x H/mm: 950 x 1200 x 740
Anschlusswert: 400 V / 12,00 kW
Artikel-Nr.: **531035**

Preis: **2.099,00 €**

Pizzaöfen i



Pizzaofen, 2 Backkammern für 8 Pizzen ø 330 mm Vollschamottofen

- › 2 x Innenmaß: 670 x 680 x 150 mm
- › Backkammer: komplett aus Schamott
- › obere Heizstäbe freiliegend

B x T x H/mm: 1010 x 1030 x 800
Anschlusswert: 400 V / 10,00 kW
Artikel-Nr.: **531036**

Preis: **2.299,00 €**



Pizzaofen, 2 Backkammern für 12 Pizzen ø 330 mm Vollschamottofen

- › 2 x Innenmaß: 670 x 1030 x 150 mm
- › Backkammer: komplett aus Schamott
- › obere Heizstäbe freiliegend

B x T x H/mm: 1010 x 1260 x 800
Anschlusswert: 400 V / 15,00 kW
Artikel-Nr.: **531037**

Preis: **2.899,00 €**

- › Temperatur: 85°C bis 455°C
- › 32 A Anschluss erforderlich
- › Frontausführung in Edelstahl
- › Innenausführung aus verzinktem Stahlblech
- › extra große Sichtfenster mit hitzebeständigem Glas
- › Innenbeleuchtung je Backkammer
- › Ober- und Unterhitze getrennt schaltbar
- › mit Ein- / Ausschalter
- › mit analoger Temperaturanzeige
- › geringer Energieverbrauch



Untergestell für Pizzaofen 531036

B x T x H/mm: 1010 x 910 x 850
Artikel-Nr.: **530032**

Preis: **240,00 €**

für Pizzaofen 531037

B x T x H/mm: 1010 x 1260 x 850
Artikel-Nr.: **530033**

Preis: **270,00 €**

für Pizzaofen 531039

B x T x H/mm: 840 x 780 x 850
Artikel-Nr.: **530014**

Preis: **229,00 €**

für Pizzaofen 531040

B x T x H/mm: 840 x 1070 x 850
Artikel-Nr.: **530015**

Preis: **240,00 €**



Pizzaofen, 2 Backkammern für 8 Pizzen ø 300 mm

- › 2 x Innenmaß: 620 x 620 x 150 mm
- › Backkammer: Boden aus Schamott

B x T x H/mm: 840 x 780 x 820
Anschlusswert: 400 V / 10,00 kW
Artikel-Nr.: **531039**

Preis: **1.599,00 €**



Pizzaofen, 2 Backkammern für 12 Pizzen ø 300 mm

- › 2 x Innenmaß: 620 x 920 x 150 mm
- › Backkammer: Boden aus Schamott

B x T x H/mm: 840 x 1070 x 820
Anschlusswert: 400 V / 12,00 kW
Artikel-Nr.: **531040**

Preis: **1.965,00 €**



Schöpfkelle, Edelstahl

B x T/mm: 330 x 65
 Artikel-Nr.: 520004

Preis: 17,00 €



Teigschneider, Edelstahl

B x T/mm: 80 x 115
 Artikel-Nr.: 522003

Preis: 6,00 €



Spachtel, Edelstahl

B x T/mm: 110 x 100
 Artikel-Nr.: 521023

Preis: 6,00 €



Zange für Pizzableche, Edelstahl

B/mm: 395
 Artikel-Nr.: 520005

Preis: 13,00 €



Pizzaschneider, Edelstahl

B x T/mm: 100 x 230
 Artikel-Nr.: 522004

Preis: 7,00 €



Pizzaschneider Pro, Edelstahl

B x T/mm: 100 x 260
 Artikel-Nr.: 522005

Preis: 32,00 €



Schaufelhängung, Aluminium

B x T/mm: 415 x 80
 Artikel-Nr.: 520003

Preis: 14,00 €



Ofenbürste, Aluminium

B x T/mm: 1600 x 60
 Artikel-Nr.: 520002

Preis: 59,00 €

Pizzaschaufel in Aluminium, Stiellänge 1500 mm

B x T/mm:	Ausführung:	Artikel-Nr.:	Preis:
1830 x 330	glatt	521014	76,00 €
1860 x 360	glatt	521015	86,00 €
1950 x 450	glatt	521016	112,00 €



Pizzaschaufel in Aluminium, Stiellänge 1500 mm

B x T/mm:	Ausführung:	Artikel-Nr.:	Preis:
1830 x 330	perforiert	521017	97,00 €
1860 x 360	perforiert	521018	112,00 €
1950 x 450	perforiert	521019	130,00 €



Pizzaschaufel in Edelstahl, Stiellänge 1500 mm

B x T/mm:	Artikel-Nr.:	Preis:
1670 x 170	521020	62,00 €
1700 x 200	521021	65,00 €
1730 x 230	521022	67,00 €



Pizzableche aus Blaublech mit gebördeltem Rand

ø/mm:	Artikel-Nr.:	Preis:
200	524005	2,50 €
240	524006	3,00 €
260	524007	3,40 €
280	524008	3,50 €
300	524009	4,00 €
320	524010	4,40 €
360	524011	5,60 €
400	524012	7,50 €



Pizzatische

black

i Pizzatische

- › 1 rilsanierter Rost EN 400 x 600 pro Tür auf CNS-Auflageschienen inkl. 4 Rosthalterungen
- › Tür: selbstschließend, 90° Anschlag
- › automatische Abtauung und Tauwasserverdunstung



Pizzatisch, mit Kühlaufsatzvitrine 9 x GN 1/3, 2 Türen und 6 Schubladen

- › Umluftkühlung
- › Temperatur: -2°C bis 7°C
- › elektronische Steuerung
- › inkl. 1 Rost pro Tür
- › GN-Behälter und Teigboxen (optional)

B x T x H/mm: 2004 x 800 x 1460
Anschlusswert: 230 V / 0,25 kW
Artikel-Nr.: **551021**

Preis: **6.590,00 €**



Pizzatisch, mit Kühlaufsatzvitrine 9 x GN 1/3, 3 Türen

- › Umluftkühlung
- › Temperatur: -2°C bis 7°C
- › elektronische Steuerung
- › inkl. 1 Rost pro Tür
- › GN-Behälter und Teigboxen (optional)

B x T x H/mm: 2004 x 800 x 1460
Anschlusswert: 230 V / 0,25 kW
Artikel-Nr.: **551022**

Preis: **5.590,00 €**



Pizzatisch, mit Kühlaufsatzvitrine 7 x GN 1/3, 2 Türen

- › Umluftkühlung
- › Temperatur: -2°C bis 7°C
- › elektronische Steuerung
- › inkl. 1 Rost pro Tür
- › GN-Behälter und Teigboxen (optional)

B x T x H/mm: 1450 x 800 x 1460
Anschlusswert: 230 V / 0,61 kW
Artikel-Nr.: **551023**

Preis: **4.590,00 €**

Schienenpaar „L“, für Behälter EN 600 x 400, für Pizzatisch 551021 bis 551023

Artikel-Nr.: **550016**

Preis: **19,00 €**

Kühlaufsatzvitrine, GN 1/3, mit Glasaufsatz

- › Temperaturbereich: 2°C bis 7°C
- › statische Kühlung und automatische Abtauung
- › Gehäuse aus Edelstahl AISI 304
- › elektronische Steuerung
- › für GN-Behälter 1/3 (nicht im Lieferumfang)



Kapazität:	B x T x H/mm:	Anschlusswert:	Artikel-Nr.:	Preis:
4 x GN 1/3	1100 x 395 x 429	230 V / 0,25 kW	554028	1.183,00 €
5 x GN 1/3	1260 x 395 x 429	230 V / 0,25 kW	554029	1.235,00 €
6 x GN 1/3	1300 x 395 x 429	230 V / 0,25 kW	554030	1.269,00 €
7 x GN 1/3	1450 x 395 x 429	230 V / 0,25 kW	554031	1.299,00 €
8 x GN 1/3	1815 x 395 x 429	230 V / 0,25 kW	554032	1.345,00 €
9 x GN 1/3	2005 x 395 x 429	230 V / 0,25 kW	554033	1.399,00 €

Kühlaufsatzvitrine, GN 1/3, mit Edelstahldeckel

- › Temperaturbereich: 2°C bis 7°C
- › statische Kühlung und automatische Abtauung
- › Gehäuse aus Edelstahl AISI 304
- › elektronische Steuerung
- › für GN-Behälter 1/3 (nicht im Lieferumfang)



Kapazität:	B x T x H/mm:	Anschlusswert:	Artikel-Nr.:	Preis:
4 x GN 1/3	1100 x 395 x 260	230 V / 0,25 kW	554034	1.299,00 €
5 x GN 1/3	1260 x 395 x 260	230 V / 0,25 kW	554035	1.354,00 €
6 x GN 1/3	1300 x 395 x 260	230 V / 0,25 kW	554036	1.388,00 €
7 x GN 1/3	1450 x 395 x 260	230 V / 0,25 kW	554037	1.399,00 €
8 x GN 1/3	1815 x 395 x 260	230 V / 0,25 kW	554038	1.464,00 €
9 x GN 1/3	2005 x 395 x 260	230 V / 0,25 kW	554039	1.533,00 €

i Kühlschränke

- › Temperaturbereich: $\pm 0^{\circ}\text{C}$ bis $+8^{\circ}\text{C}$
- › Umluftkühlung, Kühlmittel: R290
- › Energie-Effizienzklasse: A
- › Klimaklasse: 4
- › Stromverbrauch: 226 kWh/Jahr
- › automatische Abtauung
- › digitale Steuerung
- › Korpus Edelstahl
- › Isolierung 90 mm
- › verdampferfreier Innenraum
- › LED Innenbeleuchtung
- › 4 Roste GN 2/1 pro Tür
- › reversible Tür mit Schloss
- › höhenverstellbare Edelstahl-FüÙe
- › galvanisierte Boden- und Rückwände



Kühlschrank, 650 l, GN 2/1

B x T x H/mm: 740 x 828 x 2050
 Anschlusswert: 230 V / 0,20 kW
 Artikel-Nr.: **621080**

Preis: **1.490,00 €**

i Tiefkühlschränke

- › Temperaturbereich: -18°C bis -22°C
- › Umluftkühlung, Kühlmittel: R290
- › Energie-Effizienzklasse: B
- › Klimaklasse: 4
- › Stromverbrauch: 1.288 kWh/Jahr
- › automatische Abtauung
- › digitale Steuerung
- › Korpus Edelstahl
- › Isolierung 90 mm
- › verdampferfreier Innenraum
- › LED Innenbeleuchtung
- › 4 Roste GN 2/1 pro Tür
- › reversible Tür mit Schloss
- › beheizter Türrahmen
- › höhenverstellbare Edelstahl-FüÙe
- › galvanisierte Boden- und Rückwände

Rost beschichtet für Kühl-/ Tiefkühlschränke GN 2/1

B x T/mm: 630 x 538
 Artikel-Nr.: **620083**

Preis: **17,80 €**

Schienenpaar für Kühl-/ Tiefkühlschränke GN 2/1

L/mm: 630
 Artikel-Nr.: **620084**

Preis: **19,60 €**



Tiefkühlschrank, 650 l, GN 2/1

B x T x H/mm: 740 x 828 x 2050
 Anschlusswert: 230 V / 0,41 kW
 Artikel-Nr.: **622058**

Preis: **1.680,00 €**

Kühl- / Tiefkühlschränke

black



Kühlschrank, 700 l, GN 2/1

B x T x H/mm: 740 x 830 x 2010
Anschlusswert: 230 V / 0,26 kW
Artikel-Nr.: **621078**

Preis: **1.190,00 €**



Kühlschrank, 1400 l, GN 2/1

B x T x H/mm: 1480 x 830 x 2010
Anschlusswert: 230 V / 0,43 kW
Artikel-Nr.: **621079**

Preis: **1.790,00 €**

Kühlschränke

- › Temperaturbereich: -2°C bis +8°C
- › Umluftkühlung, Kühlmittel: R290
- › Energie-Effizienzklasse: C
- › Klimaklasse: 4
- › automatische Abtauung
- › digitale Steuerung
- › Korpus Edelstahl
- › Isolierung 70 mm
- › verdampferfreier Innenraum
- › LED Innenbeleuchtung
- › 3 Roste GN 2/1 pro Tür
- › reversible Tür mit Schloss
- › beheizter Türrahmen
- › höhenverstellbare Edelstahl-FüÙe
- › galvanisierte Boden- und Rückwände



Tiefkühlschrank, 700 l, GN 2/1

B x T x H/mm: 740 x 830 x 2010
Anschlusswert: 230 V / 0,57 kW
Artikel-Nr.: **622056**

Preis: **1.390,00 €**



Tiefkühlschrank, 1400 l, GN 2/1

B x T x H/mm: 1480 x 830 x 2010
Anschlusswert: 230 V / 0,78 kW
Artikel-Nr.: **622057**

Preis: **1.999,00 €**

Tiefkühlschränke

- › Temperaturbereich: -18°C bis -22°C
- › Umluftkühlung, Kühlmittel: R290
- › Energieeffizienzklasse: D
- › Klimaklasse: 4
- › automatische Abtauung
- › digitale Steuerung
- › Korpus Edelstahl
- › Isolierung 70 mm
- › verdampferfreier Innenraum
- › LED Innenbeleuchtung
- › 3 Roste GN 2/1 pro Tür
- › reversible Tür mit Schloss
- › beheizter Türrahmen
- › höhenverstellbare Edelstahl-FüÙe
- › galvanisierte Boden- und Rückwände

Auflageschienen für Kühl- und Tiefkühltische, 1 Paar

Artikel-Nr.: **610068**

Preis: **13,10 €**

Rost, beschichtet, GN 1/1 für Kühltische

Artikel-Nr.: **610057**

Preis: **9,00 €**



Kühltische, GN 1/1, Korpshöhe 650 mm

- › Temperaturbereich: -2°C bis 7°C, Umluftkühlung
- › innen und außen: Edelstahl AISI 304, 50 mm Isolierung
- › Digitalsteuerung mit Temperaturanzeige
- › automatische Heißgasabtauung und -verdunstung
- › Hygiene-Innenraum mit tiefgezogenem Boden
- › 1 rilsanierter Rost GN 1/1 pro Tür
- › Rost auf kippsicheren CNS Auflageschienen
- › CNS-FILTERER-Vollauszüge GN 1/1 mit 50 kg Tragkraft
- › CNS-Füße 150 mm (-10 mm /+90 mm), sockelbaufähig
- › mit Arbeitsplatte in 50 mm Stärke

ohne Aufkantung

B x T x H/mm:	Anschlusswert:	Kühlmittel:	Artikel-Nr.:	Preis:
1260 x 700 x 850	230 V / 0,28 kW	R404	613045*	1.799,00 €
1260 x 700 x 850	230 V / 0,25 kW	R290	613077	2.085,00 €

mit 50 mm Aufkantung

B x T x H/mm:	Anschlusswert:	Kühlmittel:	Artikel-Nr.:	Preis:
1260 x 700 x 850	230 V / 0,28 kW	R404	613046*	1.849,00 €
1266 x 700 x 850	230 V / 0,25 kW	R290	613078	2.090,00 €



ohne Aufkantung

B x T x H/mm:	Anschlusswert:	Kühlmittel:	Artikel-Nr.:	Preis:
1260 x 700 x 850	230 V / 0,28 kW	R404	613047*	2.099,00 €
1260 x 700 x 850	230 V / 0,13 kW	R290	613065*	2.149,00 €
1266 x 700 x 850	230 V / 0,25 kW	R290	613079	2.392,00 €

mit 50 mm Aufkantung

B x T x H/mm:	Anschlusswert:	Kühlmittel:	Artikel-Nr.:	Preis:
1266 x 700 x 850	230 V / 0,25 kW	R290	613080	2.438,00 €



ohne Aufkantung

B x T x H/mm:	Anschlusswert:	Kühlmittel:	Artikel-Nr.:	Preis:
1260 x 700 x 850	230 V / 0,28 kW	R404	613049*	2.399,00 €
1266 x 700 x 850	230 V / 0,25 kW	R290	613081	2.698,00 €

mit 50 mm Aufkantung

B x T x H/mm:	Anschlusswert:	Kühlmittel:	Artikel-Nr.:	Preis:
1260 x 700 x 850	230 V / 0,28 kW	R404	613050*	2.399,00 €
1266 x 700 x 850	230 V / 0,25 kW	R290	613082	2.745,00 €

*Solange Vorrat reicht.

ohne Aufkantung

B x T x H/mm:	Anschlusswert:	Kühlmittel:	Artikel-Nr.:	Preis:
1721 x 700 x 850	230 V / 0,28 kW	R404	613051*	2.149,00 €
1721 x 700 x 850	230 V / 0,25 kW	R290	613083	2.399,00 €



mit 50 mm Aufkantung

B x T x H/mm:	Anschlusswert:	Kühlmittel:	Artikel-Nr.:	Preis:
1721 x 700 x 850	230 V / 0,28 kW	R404	613052*	2.149,00 €
1721 x 700 x 850	230 V / 0,25 kW	R290	613084	2.469,00 €

ohne Aufkantung

B x T x H/mm:	Anschlusswert:	Kühlmittel:	Artikel-Nr.:	Preis:
1721 x 700 x 850	230 V / 0,28 kW	R404	613053*	2.399,00 €
1721 x 700 x 850	230 V / 0,25 kW	R290	613085	2.699,00 €



mit 50 mm Aufkantung

B x T x H/mm:	Anschlusswert:	Kühlmittel:	Artikel-Nr.:	Preis:
1721 x 700 x 850	230 V / 0,25 kW	R290	613086	2.776,00 €

ohne Aufkantung

B x T x H/mm:	Anschlusswert:	Kühlmittel:	Artikel-Nr.:	Preis:
1721 x 700 x 850	230 V / 0,25 kW	R290	613087	2.999,00 €



mit 50 mm Aufkantung

B x T x H/mm:	Anschlusswert:	Kühlmittel:	Artikel-Nr.:	Preis:
1721 x 700 x 850	230 V / 0,28 kW	R404	613056*	2.699,00 €
1721 x 700 x 850	230 V / 0,25 kW	R290	613088	3.082,00 €

ohne Aufkantung

B x T x H/mm:	Anschlusswert:	Kühlmittel:	Artikel-Nr.:	Preis:
1721 x 700 x 850	230 V / 0,25 kW	R290	613089	3.329,00 €



mit 50 mm Aufkantung

B x T x H/mm:	Anschlusswert:	Kühlmittel:	Artikel-Nr.:	Preis:
1721 x 700 x 850	230 V / 0,25 kW	R290	613090	3.389,00 €

*Solange Vorrat reicht.

Tiefkühlische

black

Auflageschienen für Kühl- und Tiefkühlische, 1 Paar

Artikel-Nr.: **610068**

Preis: **13,10 €**

Rost, beschichtet, GN 1/1 für Kühlische

Artikel-Nr.: **610057**

Preis: **9,00 €**

Tiefkühlische, GN 1/1, Korpushöhe 650 mm

- › Temperaturbereich: -24°C bis -10°C, Umluftkühlung
- › innen und außen: Edelstahl AISI 304, 50 mm Isolierung
- › Digitalsteuerung mit Temperaturanzeige
- › automatische Heißgasabtauung und -verdunstung
- › Hygiene-Innenraum mit tiefgezogenem Boden
- › 1 rilsanierter Rost GN 1/1 pro Tür
- › Rost auf kippsicheren CNS Auflageschienen
- › CNS-FILTERER-Vollauszüge GN 1/1 mit 50 kg Tragkraft
- › CNS-Füße 150 mm (-10 mm /+90 mm), sockelbaufähig
- › mit Arbeitsplatte in 50 mm Stärke



ohne Aufkantung

B x T x H/mm:	Anschlusswert:	Kühlmittel:	Artikel-Nr.:	Preis:
1260 x 700 x 850	230 V / 0,63 kW	R404	614019*	2.199,00 €
1266 x 700 x 850	230 V / 0,53 kW	R290	614047	2.499,00 €

mit 50 mm Aufkantung

B x T x H/mm:	Anschlusswert:	Kühlmittel:	Artikel-Nr.:	Preis:
1266 x 700 x 850	230 V / 0,53 kW	R290	614048	2.558,00 €



ohne Aufkantung

B x T x H/mm:	Anschlusswert:	Kühlmittel:	Artikel-Nr.:	Preis:
1260 x 700 x 850	230 V / 0,63 kW	R404	614021*	2.449,00 €
1266 x 700 x 850	230 V / 0,53 kW	R290	614049	2.799,00 €

mit 50 mm Aufkantung

B x T x H/mm:	Anschlusswert:	Kühlmittel:	Artikel-Nr.:	Preis:
1260 x 700 x 850	230 V / 0,63 kW	R404	614022*	2.499,00 €
1266 x 700 x 850	230 V / 0,53 kW	R290	614050	2.864,00 €



ohne Aufkantung

B x T x H/mm:	Anschlusswert:	Kühlmittel:	Artikel-Nr.:	Preis:
1266 x 700 x 850	230 V / 0,53 kW	R290	614051	3.099,00 €

mit 50 mm Aufkantung

B x T x H/mm:	Anschlusswert:	Kühlmittel:	Artikel-Nr.:	Preis:
1260 x 700 x 850	230 V / 0,63 kW	R404	614024*	2.799,00 €
1260 x 700 x 850	230 V / 0,53 kW	R290	614038*	2.845,00 €
1266 x 700 x 850	230 V / 0,53 kW	R290	614052	3.171,00 €

*Solange Vorrat reicht.

Tiefkühlische

black

ohne Aufkantung

B x T x H/mm:	Anschlusswert:	Kühlmittel:	Artikel-Nr.:	Preis:
1721 x 700 x 850	230 V / 0,63 kW	R404	614025*	2.499,00 €
1721 x 700 x 850	230 V / 0,53 kW	R290	614053	2.835,00 €



mit 50 mm Aufkantung

B x T x H/mm:	Anschlusswert:	Kühlmittel:	Artikel-Nr.:	Preis:
1721 x 700 x 850	230 V / 0,63 kW	R404	614026*	2.499,00 €
1721 x 700 x 850	230 V / 0,53 kW	R290	614054	2.895,00 €

ohne Aufkantung

B x T x H/mm:	Anschlusswert:	Kühlmittel:	Artikel-Nr.:	Preis:
1721 x 700 x 850	230 V / 0,63 kW	R404	614027*	2.749,00 €
1721 x 700 x 850	230 V / 0,53 kW	R290	614055	3.142,00 €



mit 50 mm Aufkantung

B x T x H/mm:	Anschlusswert:	Kühlmittel:	Artikel-Nr.:	Preis:
1721 x 700 x 850	230 V / 0,63 kW	R404	614028*	2.799,00 €
1721 x 700 x 850	230 V / 0,53 kW	R290	614056	3.199,00 €

ohne Aufkantung

B x T x H/mm:	Anschlusswert:	Kühlmittel:	Artikel-Nr.:	Preis:
1721 x 700 x 850	230 V / 0,63 kW	R404	614029*	2.999,00 €
1721 x 700 x 850	230 V / 0,53 kW	R290	614057	3.448,00 €



mit 50 mm Aufkantung

B x T x H/mm:	Anschlusswert:	Kühlmittel:	Artikel-Nr.:	Preis:
1721 x 700 x 850	230 V / 0,53 kW	R290	614058	3.499,00 €

ohne Aufkantung

B x T x H/mm:	Anschlusswert:	Kühlmittel:	Artikel-Nr.:	Preis:
1721 x 700 x 850	230 V / 0,63 kW	R404	614031*	3.299,00 €
1721 x 700 x 850	230 V / 0,53 kW	R290	614059	3.755,00 €



mit 50 mm Aufkantung

B x T x H/mm:	Anschlusswert:	Kühlmittel:	Artikel-Nr.:	Preis:
1721 x 700 x 850	230 V / 0,53 kW	R290	614060	3.799,00 €

*Solange Vorrat reicht.

Unterbaukühlische

black

i Unterbaukühlische

- › ohne Arbeitsplatte
- › für Tischgeräte 650 / 700 mm Tiefe
- › Umluftkühlung
- › Kühlmittel: R290
- › Klimaklasse: 5
- › Edelstahl AISI 304
- › Nettoinhalt: 86 l
- › Isolierung: 50 mm
- › Innenraum mit tiefgezogenem Boden und abgerundeten Ecken
- › beschichteter Verdampfer
- › Digitalsteuerung mit Temperaturanzeige
- › automatische Abtauung und Tauwasserverdunstung
- › Türrahmenheizung
- › Teleskopschubladen GN 1/1 mit CNS-Vollauszug
- › große Schublade für GN H=250 mm
kleine Schublade für GN H=100 mm
- › 50 kg Tragkraft
- › Korpushöhe: 443 mm
- › höhenverstellbare CNS-Füße
150 mm (-10 mm / +90 mm)
- › sockelbaufähig



Unterbaukühlisch, 2 Schubladen, 86 l

- › Temperaturbereich: -2°C bis +7°C
- › Energieeffizienzklasse: D
- › Stromverbrauch: 1364 kWh/a

B x T x H/mm: 1200 x 673 x 575
Anschlusswert: 230 V / 0,12 kW
Artikel-Nr.: **617008**

Preis: **2.599,00 €**



Unterbaukühlisch, 4 Schubladen, 86 l

- › Temperaturbereich: -2°C bis +7°C
- › Energieeffizienzklasse: D
- › Stromverbrauch: 1364 kWh/a

B x T x H/mm: 1200 x 673 x 575
Anschlusswert: 230 V / 0,12 kW
Artikel-Nr.: **617009**

Preis: **2.899,00 €**



Unterbaukühlisch, 3 Schubladen, 129 l

- › Temperaturbereich: -2°C bis +7°C
- › Energieeffizienzklasse: D
- › Stromverbrauch: 1550 kWh/a

B x T x H/mm: 1600 x 673 x 575
Anschlusswert: 230 V / 0,12 kW
Artikel-Nr.: **617012**

Preis: **3.330,00 €**



Unterbaukühlisch, 6 Schubladen, 129 l

- › Temperaturbereich: -2°C bis +7°C
- › Energieeffizienzklasse: D
- › Stromverbrauch: 1550 kWh/a

B x T x H/mm: 1600 x 673 x 575
Anschlusswert: 230 V / 0,12 kW
Artikel-Nr.: **617013**

Preis: **3.799,00 €**



Unterbautiefkühlisch, 2 Schubladen, 86 l

- › Temperaturbereich: -10°C bis -24°C
- › Energieeffizienzklasse: G
- › Stromverbrauch: 3133 kWh/a

B x T x H/mm: 1200 x 673 x 575
Anschlusswert: 230 V / 0,35 kW
Artikel-Nr.: **617010**

Preis: **2.799,00 €**



Unterbautiefkühlisch, 4 Schubladen, 86 l

- › Temperaturbereich: -10°C bis -24°C
- › Energieeffizienzklasse: G
- › Stromverbrauch: 3133 kWh/a

B x T x H/mm: 1200 x 673 x 575
Anschlusswert: 230 V / 0,35 kW
Artikel-Nr.: **617011**

Preis: **3.166,00 €**



Unterbautiefkühlisch, 3 Schubladen, 129 l

- › Temperaturbereich: -10°C bis -24°C
- › Energieeffizienzklasse: G
- › Stromverbrauch: 3560 kWh/a

B x T x H/mm: 1600 x 673 x 575
Anschlusswert: 230 V / 0,35 kW
Artikel-Nr.: **617014**

Preis: **3.599,00 €**



Unterbautiefkühlisch, 6 Schubladen, 129 l

- › Temperaturbereich: -10°C bis -24°C
- › Energieeffizienzklasse: G
- › Stromverbrauch: 3560 kWh/a

B x T x H/mm: 1600 x 673 x 575
Anschlusswert: 230 V / 0,35 kW
Artikel-Nr.: **617015**

Preis: **4.099,00 €**

Unterbautiefkühlische i

- › ohne Arbeitsplatte
- › für Tischgeräte 650 / 700 mm Tiefe
- › Umluftkühlung
- › Kühlmittel: R290
- › Klimaklasse: 5
- › Edelstahl AISI 304
- › Nettoinhalt: 86 l
- › Isolierung: 50 mm
- › Innenraum mit tiefgezogenem Boden und abgerundeten Ecken
- › beschichteter Verdampfer
- › Digitalsteuerung mit Temperaturanzeige
- › automatische Abtauung und Tauwasserverdunstung
- › Türrahmenheizung
- › Teleskopschubladen GN 1/1 mit CNS-Vollauszug
- › große Schublade für GN H=250 mm
kleine Schublade für GN H=100 mm
- › 50 kg Tragkraft
- › Korpushöhe: 443 mm
- › höhenverstellbare CNS-FüÙe 150 mm (-10 mm / +90 mm)
- › sockelbaufähig



Schockfroster, 3 x GN 1/1

- › Schnellkühlen: 9 kg +65°C auf +3°C
- › Schockfrostten: 7 kg +65°C auf -18°C
- › zeitgesteuertes Schockfrostten mit -40°C Zelltemperatur
- › Kapazität: 3 GN 1/1, Einschubhöhe max. 40 mm
- › Kapazität: 2 Eiscreme-Behälter (5 l)
- › Kältemittel: R452A, Klimaklasse 4
- › Isolierung: 60 mm, Korpus PET beschichteter Stahl
- › inkl. Kerntemperaturfühler, Türanschlag links
- › programmierte Abkühlprogramme oder manuelle Eingabe
- › Innenraum mit tiefgezogenem Boden, Ablauf und gerundeten Ecken
- › Hochleistungs-Lamellen-Verdampfer mit 3 Ventilatoren

B x T x H/mm:	Anschlusswert:	Artikel-Nr.:	Preis:
650 x 600 x 540	230 V / 0,51 kW	671015	2.228,00 €



Schockfroster, 5 x GN 1/1 oder 600 x 400 mm

- › Schnellkühlen: 11 kg +65°C auf +3°C
- › Schockfrostten: 9 kg +65°C auf -18°C
- › zeitgesteuertes Schockfrostten mit -40°C Zelltemperatur
- › Kapazität: 5 GN 1/1, Einschubhöhe max. 65 mm
- › Kapazität: 5 x 600 x 400 mm, Einschubhöhe max. 40 mm
- › Kapazität: 6 Eiscreme-Behälter (5 l)
- › Kältemittel: R452A, Klimaklasse: 5
- › Isolierung: 60 mm, Korpus aus Edelstahl AISI 304
- › inkl. Kerntemperaturfühler, Türanschlag links
- › programmierte Abkühlprogramme oder manuelle Eingabe
- › Innenraum mit tiefgezogenem Boden, Ablauf und gerundeten Ecken
- › Hochleistungs-Lamellen-Verdampfer mit 1 Ventilator

B x T x H/mm:	Anschlusswert:	Artikel-Nr.:	Preis:
680 x 690 x 850	230 V / 0,48 kW	671009	2.999,00 €



Schockfroster, 5 x GN 1/1 oder 600 x 400 mm

- › Schnellkühlen: 15 kg +65°C auf +3°C
- › Schockfrostten: 10 kg +65°C auf -18°C
- › zeitgesteuertes Schockfrostten mit -40°C Zelltemperatur
- › Kapazität: 5 GN 1/1, Einschubhöhe max. 65 mm
- › Kapazität: 5 x 600 x 400 mm, Einschubhöhe max. 40 mm
- › Kapazität: 6 Eiscreme-Behälter (5 l)
- › Kältemittel: R452A, Klimaklasse: 5
- › Isolierung: 60 mm, Korpus aus Edelstahl AISI 304
- › inkl. Kerntemperaturfühler, Türanschlag links
- › programmierte Abkühlprogramme oder manuelle Eingabe
- › Innenraum mit tiefgezogenem Boden, Ablauf und gerundeten Ecken
- › Hochleistungs-Lamellen-Verdampfer mit 1 Ventilator

B x T x H/mm:	Anschlusswert:	Artikel-Nr.:	Preis:
790 x 816 x 850	230 V / 0,45 kW	671010	3.499,00 €

Schockfroster, 8 x GN 1/1 oder 600 x 400 mm

- › Schnellkühlen: 21 kg +65°C auf +3°C
- › Schockfrostten: 15 kg +65°C auf -18°C
- › zeitgesteuertes Schockfrostten mit -40°C Zelltemperatur
- › Kapazität: 8 GN 1/1, Einschubhöhe max. 65 mm
- › Kapazität: 8 x 600 x 400 mm, Einschubhöhe max. 40 mm
- › Kapazität: 9 Eiscreme-Behälter (5 l)
- › Kältemittel: R452A, Klimaklasse: 5
- › Isolierung: 60 mm, Korpus aus Edelstahl AISI 304
- › inkl. Kerntemperaturfühler, Türanschlag links
- › programmierte Abkühlprogramme oder manuelle Eingabe
- › Innenraum mit tiefgezogenem Boden, Ablauf und gerundeten Ecken
- › Hochleistungs-Lamellen-Verdampfer mit 1 Ventilator

B x T x H/mm:	Anschlusswert:	Artikel-Nr.:	Preis:
790 x 816 x 1322	230 V / 0,58 kW	671011	4.390,00 €



Schockfroster, 10 x GN 1/1 oder 600 x 400 mm

- › Schnellkühlen: 32 kg +65°C auf +3°C
- › Schockfrostten: 22 kg +65°C auf -18°C
- › zeitgesteuertes Schockfrostten mit -40°C Zelltemperatur
- › Kapazität: 10 GN 1/1, Einschubhöhe max. 65 mm
- › Kapazität: 10 x 600 x 400 mm, Einschubhöhe max. 40 mm
- › Kapazität: 12 Eiscreme-Behälter (5 l)
- › Kältemittel: R452A, Klimaklasse: 5
- › Isolierung: 60 mm, Korpus aus Edelstahl AISI 304
- › inkl. Kerntemperaturfühler, Türanschlag links
- › programmierte Abkühlprogramme oder manuelle Eingabe
- › Innenraum mit tiefgezogenem Boden, Ablauf und gerundeten Ecken
- › Hochleistungs-Lamellen-Verdampfer mit 2 Ventilatoren

B x T x H/mm:	Anschlusswert:	Artikel-Nr.:	Preis:
790 x 816 x 1650	230 V / 0,90 kW	671012	5.590,00 €



Schockfroster, 15 x GN 1/1 oder 600 x 400 mm

- › Schnellkühlen: 40 kg +65°C auf +3°C
- › Schockfrostten: 28 kg +65°C auf -18°C
- › zeitgesteuertes Schockfrostten mit -40°C Zelltemperatur
- › Kapazität: 15 GN 1/1, Einschubhöhe max. 65 mm
- › Kapazität: 15 x 600 x 400 mm, Einschubhöhe max. 40 mm
- › Kapazität: 21 Eiscreme-Behälter (5 l)
- › Kältemittel: R452A, Klimaklasse: 5
- › Isolierung: 60 mm, Korpus aus Edelstahl AISI 304
- › inkl. Kerntemperaturfühler, Türanschlag links
- › programmierte Abkühlprogramme oder manuelle Eingabe
- › Innenraum mit tiefgezogenem Boden, Ablauf und gerundeten Ecken
- › Hochleistungs-Lamellen-Verdampfer mit 2 Ventilatoren

B x T x H/mm:	Anschlusswert:	Artikel-Nr.:	Preis:
790 x 816 x 1990	400 V / 2,26 kW	671013	6.690,00 €



Kühlzellen black

i Kühlzellenregale

- › mit 4 Fachböden
- › Fachboden ohne Werkzeug wechselbar
- › Winkelmontage, vielseitige Möglichkeiten
- › Stellschrauben
- › Regalleitern und Stützen aus eloxiertem Aluminium
- › Regalböden aus Polyäthylen
- › Höhe: 1670 mm, Tiefe: 370 mm
- › höhenverstellbare Füße

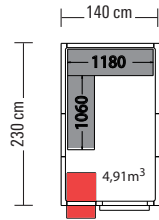

Kühlzelle
Artikel-Nr.: 661033
Preis.: **2.720,00 €**

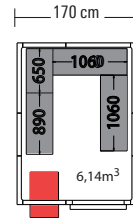

Kühlzelle
Artikel-Nr.: 661037
Preis.: **3.090,00 €**

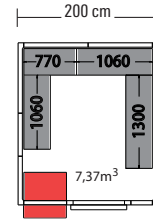

Kühlzelle
Artikel-Nr.: 661040
Preis.: **3.450,00 €**

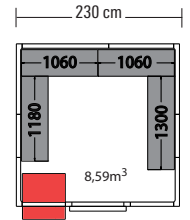

Kühlzelle
Artikel-Nr.: 661042
Preis.: **3.690,00 €**

Regal
Artikel-Nr.: 664032
Preis.: **599,00 €**

Regal
Artikel-Nr.: 664036
Preis.: **1.099,00 €**

Regal
Artikel-Nr.: 664039
Preis.: **1.225,00 €**

Regal
Artikel-Nr.: 664041
Preis.: **1.269,00 €**

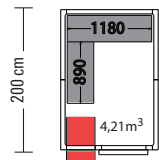

Kühlzelle
Artikel-Nr.: 661032
Preis.: **2.520,00 €**

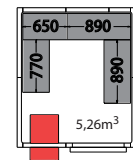

Kühlzelle
Artikel-Nr.: 661036
Preis.: **2.830,00 €**

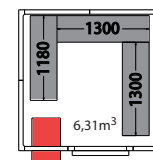

Kühlzelle
Artikel-Nr.: 661039
Preis.: **3.090,00 €**

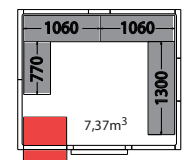

Kühlzelle
Artikel-Nr.: 661040
Preis.: **3.450,00 €**

Regal
Artikel-Nr.: 664031
Preis.: **599,00 €**

Regal
Artikel-Nr.: 664035
Preis.: **1.050,00 €**

Regal
Artikel-Nr.: 664038
Preis.: **1.040,00 €**

Regal
Artikel-Nr.: 664039
Preis.: **1.225,00 €**

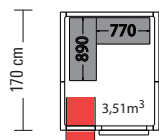

Kühlzelle
Artikel-Nr.: 661031
Preis.: **2.290,00 €**

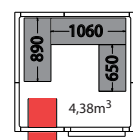

Kühlzelle
Artikel-Nr.: 661035
Preis.: **2.560,00 €**

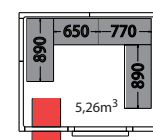

Kühlzelle
Artikel-Nr.: 661036
Preis.: **2.830,00 €**

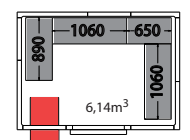

Kühlzelle
Artikel-Nr.: 661037
Preis.: **3.090,00 €**

Regal
Artikel-Nr.: 664030
Preis.: **555,00 €**

Regal
Artikel-Nr.: 664034
Preis.: **870,00 €**

Regal
Artikel-Nr.: 664035
Preis.: **1.050,00 €**

Regal
Artikel-Nr.: 664036
Preis.: **1.099,00 €**

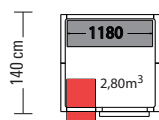

Kühlzelle
Artikel-Nr.: 661030
Preis.: **2.070,00 €**

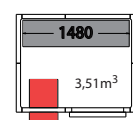

Kühlzelle
Artikel-Nr.: 661034
Preis.: **2.350,00 €**

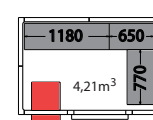

Kühlzelle
Artikel-Nr.: 661038
Preis.: **2.590,00 €**

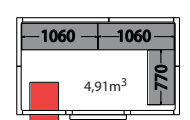

Kühlzelle
Artikel-Nr.: 661041
Preis.: **2.850,00 €**

Regal
Artikel-Nr.: 664029
Preis.: **330,00 €**

Regal
Artikel-Nr.: 664033
Preis.: **360,00 €**

Regal
Artikel-Nr.: 664037
Preis.: **829,00 €**

Regal
Artikel-Nr.: 664040
Preis.: **869,00 €**



Kühlzelle mit 80 mm Wandstärke, Höhe 2110 mm

- › Wandverkleidung lackiertes Blech, Farbe: weiß
- › Paneele 300, 600, 900 bis 1200 mm
- › Nut-Feder-System mit Excenter-Spannschlösser
- › mit Schloss und Sicherheits-Verschlussystem
- › Bodenelemente Edelstahl
- › Antirutsch-Fußboden
- › Druckausgleichventil
- › Türöffnung modellabhängig 600 oder 700 mm
- › Türscharnier mit Neigungssystem, Türanschlag wechselbar
- › PUR-Hartschaum-Isolierung
- › FCKW-frei
- › Dichtigkeit: 41 kg/m³
- › Türrahmenheizung

Kühlaggregate, steckerfertig

- › vormontiert auf 80 mm Paneel (einfacher Austausch mit Kühlzellenpaneel)
- › automatische Heißgasabtauung und Tauwasserverdunstung
- › Kältemittel R452A
- › Temperaturbereich: -4°C bis 4°C
- › Umgebungstemperatur: < 32°C
- › Beschickungstemperatur: max. +15°C
- › tägliche Warenbeschickung: 30 kg/m³
- › täglicher Betrieb: 16 h
- › mit integrierter Zellenbeleuchtung

passend für:	Artikel-Nr.:	Preis:
661030, 661031, 661032	665007	1.599,00 €
661034, 661035, 661038	665008	1.599,00 €
661033	665009	1.799,00 €
661036, 661037, 661039, 661041	665010	1.859,00 €
661040, 661042	665011	1.999,00 €



Tiefkühlaggregate, steckerfertig

- › vormontiert auf 80 mm Paneel
- › einfacher Austausch mit Kühlzellenpaneel
- › automatische Heißgasabtauung und Tauwasserverdunstung
- › Kältemittel R452A
- › Temperaturbereich: -23°C bis -18°C
- › Umgebungstemperatur: < 32°C
- › Beschickungstemperatur: max. +15°C
- › tägliche Warenbeschickung: < 30 kg/m³
- › täglicher Betrieb: < 16 h
- › mit integrierter Zellenbeleuchtung

passend für:	Artikel-Nr.:	Preis:
661030, 661031, 661032	666007	2.130,00 €
661034, 661035, 661038	666008	2.130,00 €
661033	666009	2.580,00 €
661036, 661037, 661039, 661041	666010	2.580,00 €
661040, 661042	666011	2.870,00 €



Tiefkühlzellen

black

i Tiefkühlzellenregale

- › mit 4 Fachböden
- › Fachboden ohne Werkzeug wechselbar
- › Winkelmontage, vielseitige Möglichkeiten
- › Stellschrauben
- › Regalleitern und Stützen aus eloxiertem Aluminium
- › Regalböden aus Polyäthylen
- › Höhe: 1670 mm, Tiefe: 370 mm
- › höhenverstellbare Füße

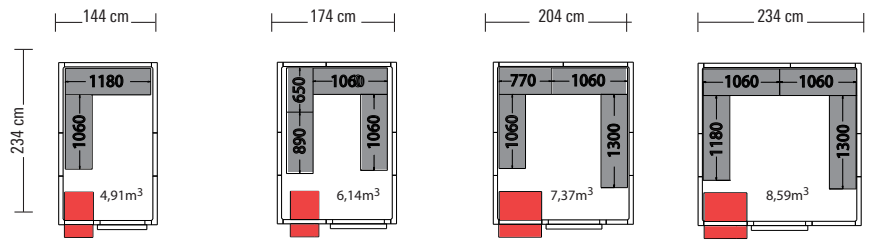

Kühlzelle Artikel-Nr.: 661046 Preis.: 3.099,00 €	Kühlzelle Artikel-Nr.: 661050 Preis.: 3.490,00 €	Kühlzelle Artikel-Nr.: 661053 Preis.: 3.820,00 €	Kühlzelle Artikel-Nr.: 661055 Preis.: 4.150,00 €
Regal Artikel-Nr.: 664032 Preis.: 599,00 €	Regal Artikel-Nr.: 664036 Preis.: 1.099,00 €	Regal Artikel-Nr.: 664039 Preis.: 1.225,00 €	Regal Artikel-Nr.: 664041 Preis.: 1.269,00 €

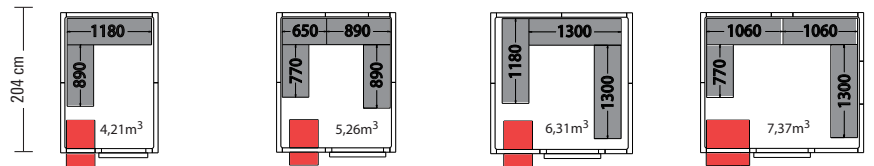

Kühlzelle Artikel-Nr.: 661045 Preis.: 2.790,00 €	Kühlzelle Artikel-Nr.: 661049 Preis.: 3.150,00 €	Kühlzelle Artikel-Nr.: 661052 Preis.: 3.460,00 €	Kühlzelle Artikel-Nr.: 661053 Preis.: 3.820,00 €
Regal Artikel-Nr.: 664031 Preis.: 599,00 €	Regal Artikel-Nr.: 664035 Preis.: 1.050,00 €	Regal Artikel-Nr.: 664038 Preis.: 1.040,00 €	Regal Artikel-Nr.: 664039 Preis.: 1.225,00 €

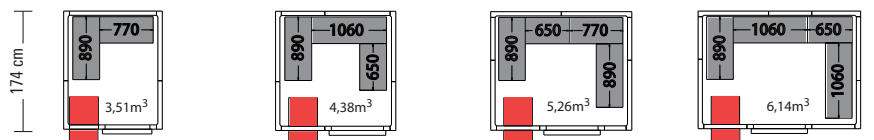

Kühlzelle Artikel-Nr.: 661044 Preis.: 2.580,00 €	Kühlzelle Artikel-Nr.: 661048 Preis.: 2.899,00 €	Kühlzelle Artikel-Nr.: 661049 Preis.: 3.150,00 €	Kühlzelle Artikel-Nr.: 661050 Preis.: 3.490,00 €
Regal Artikel-Nr.: 664030 Preis.: 599,00 €	Regal Artikel-Nr.: 664034 Preis.: 870,00 €	Regal Artikel-Nr.: 664035 Preis.: 1.050,00 €	Regal Artikel-Nr.: 664036 Preis.: 1.099,00 €

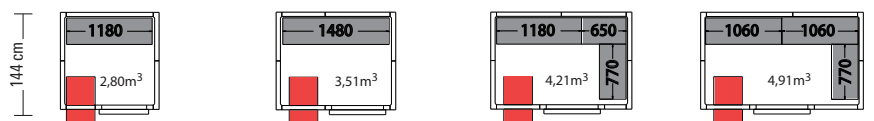

Kühlzelle Artikel-Nr.: 661043 Preis.: 2.250,00 €	Kühlzelle Artikel-Nr.: 661047 Preis.: 2.590,00 €	Kühlzelle Artikel-Nr.: 661051 Preis.: 2.860,00 €	Kühlzelle Artikel-Nr.: 661054 Preis.: 3.130,00 €
Regal Artikel-Nr.: 664029 Preis.: 330,00 €	Regal Artikel-Nr.: 664033 Preis.: 360,00 €	Regal Artikel-Nr.: 664037 Preis.: 829,00 €	Regal Artikel-Nr.: 664040 Preis.: 869,00 €



Tiefkühlzelle mit 100 mm Wandstärke, Höhe 2150 mm

- › Wandverkleidung lackiertes Blech, Farbe: weiß
- › Paneele 300, 600, 900 bis 1200 mm
- › Nut-Feder-System mit Excenter-Spannschlösser
- › mit Schloss und Sicherheits-Verschlussysteme
- › Bodenelemente Edelstahl
- › Antirutsch-Fußboden
- › Druckausgleichventil
- › Türöffnung modellabhängig 600 oder 700 mm
- › Türscharnier mit Neigungssystem, Türanschlag wechselbar
- › PUR-Hartschaum-Isolierung
- › FCKW-frei
- › Dichtigkeit: 41 kg/m³
- › Türrahmenheizung

Tiefkühlaggregate, steckerfertig

- › vormontiert auf 100 mm Paneel
- › einfacher Austausch mit Kühlzellenpaneel
- › automatische Heißgasabtauung und Tauwasserverdunstung
- › Kältemittel R452A
- › Temperaturbereich: -23°C bis -18°C
- › Umgebungstemperatur: < 32°C
- › Beschickungstemperatur: max. +15°C
- › tägliche Warenbeschickung: < 30 kg/m³
- › täglicher Betrieb: < 16 h
- › mit integrierter Zellenbeleuchtung

passend für:

Artikel-Nr.:

Preis:

661043, 661044, 661045	666012	1.990,00 €
661047, 661048, 661051	666013	1.999,00 €
661046	666014	2.530,00 €
661049, 661050, 661052, 661054	666015	2.550,00 €
661053, 661055	666016	2.650,00 €



Kühlaggregate

black



Huckepack-Kühlaggregate, steckerfertig

- › automatische Heißgasabtauung und Tauwasserverdunstung
- › Kältemittel R404A
- › Umgebungstemperatur: < 32°C
- › tägliche Warenbeschickung: < 250 kg/m³
- › täglicher Betrieb: < 18 h
- › Temperaturbereich: -5°C bis 5°C

passend für:	Artikel-Nr.:	Preis:
661030, 661031, 661032, 661033, 661034, 661035, 661036, 661038, 661039, 661041, 661043, 661044, 661045, 601046, 661047, 661048, 661049, 661050, 661051, 661052	665013	1.580,00 €
661037, 661040	665014	1.599,00 €
661042, 661055	665015	1.580,00 €

Huckepack-Tiefkühlaggregate, steckerfertig

passend für:	Artikel-Nr.:	Preis:
661045, 661046, 661048, 661049, 661051, 661054	666019	1.899,00 €
661050, 661052, 661053, 661055, 661058	666020	2.120,00 €



Decken-Kühlaggregate, steckerfertig

- › automatische Heißgasabtauung und Tauwasserverdunstung
- › Kältemittel R404A
- › Umgebungstemperatur: < 32°C
- › tägliche Warenbeschickung: < 250 kg/m³
- › täglicher Betrieb: < 18 h
- › Temperaturbereich: -5°C bis 5°C

passend für:	Artikel-Nr.:	Preis:
661030, 661031, 661032, 661033, 661034, 661035, 661036, 661037, 661038, 661039, 661041, 661043, 661044, 661045, 661046, 661047, 661048, 661049, 661050, 661051, 661054, 661058, 661061	665019	1.829,00 €
661040, 661042, 661052, 661053, 661055, 661056	665020	1.919,00 €

Decken-Tiefkühlaggregate, steckerfertig

passend für:	Artikel-Nr.:	Preis:
661043, 661061	666025	2.390,00 €
661044, 661045, 661046, 661047, 661048, 661049, 661051, 661054	666026	2.399,00 €
661043, 661050, 661057, 661058	666027	2.990,00 €
661055	666028	3.250,00 €

Sushivitrinen

- › Temperaturbereich: 0°C bis +12°C
- › statische Kühlung
- › elektronische Steuerung mit Digitaldisplay
- › außen ABS und Glas
- › gebogenes Frontglas
- › bedienseitige Schiebetüren
- › LED-Innenbeleuchtung
- › Außentemperatur: max. +33°C
- › automatische Tauwasser verdunstung

Sushivitrine, 4 x GN 1/3

B x T x H/mm:	Artikel-Nr.:	Preis:
1177 x 420 x 265	636011	890,00 €



Sushivitrine, 5 x GN 1/3

B x T x H/mm:	Artikel-Nr.:	Preis:
1350 x 420 x 265	636012	940,00 €



Sushivitrine, 6 x GN 1/3

B x T x H/mm:	Artikel-Nr.:	Preis:
1530 x 420 x 265	636013	970,00 €



Sushivitrine, 8 x GN 1/3

B x T x H/mm:	Artikel-Nr.:	Preis:
1800 x 420 x 265	636014	1.050,00 €





Ausgabe-Elemente, gekühlte Wanne

- › statische Kühlung
- › Temperaturbereich: 4°C bis 8°C
- › elektronische Steuerung
- › mit automatischer Abtaugung
- › verchromtes Stahlgestell auf Rädern mit unterer Verkleidung
- › mit CNS-Tablettrutsche
- › gerade obere Glasabdeckung und Frontscheibe mit LED-Beleuchtung
- › Kühlwanne Behältertiefe: max. 200 mm



Farbe: Wenge

B x T x H/mm:	Anschlusswert:	Kapazität:	Artikel-Nr.:	Preis:
1169 x 650 x 1325	230 V / 0,24 kW	3 x GN 1/1	651046	3.287,00 €
1494 x 650 x 1325	230 V / 0,24 kW	4 x GN 1/1	651048	3.679,00 €
2144 x 650 x 1325	230 V / 0,29 kW	6 x GN 1/1	651050	4.654,00 €



Farbe: Hemlock

B x T x H/mm:	Anschlusswert:	Kapazität:	Artikel-Nr.:	Preis:
1169 x 650 x 1325	230 V / 0,24 kW	3 x GN 1/1	651203	3.287,00 €
1494 x 650 x 1325	230 V / 0,24 kW	4 x GN 1/1	651204	3.679,00 €
2144 x 650 x 1325	230 V / 0,29 kW	6 x GN 1/1	651205	4.654,00 €



Farbe: RAL / CNS Laminat

B x T x H/mm:	Anschlusswert:	Kapazität:	Artikel-Nr.:	Preis:
1169 x 650 x 1325	230 V / 0,24 kW	3 x GN 1/1	651206	3.564,00 €
1494 x 650 x 1325	230 V / 0,24 kW	4 x GN 1/1	651207	3.971,00 €
2144 x 650 x 1325	230 V / 0,29 kW	6 x GN 1/1	651208	4.996,00 €

Ausgabe-Elemente, gekühlte Platte

- › statische Kühlung
- › Temperaturbereich: 4°C bis 8°C
- › elektronische Steuerung
- › mit automatischer Abtauung
- › verchromtes Stahlgestell auf Rädern mit unterer Verkleidung
- › mit CNS-Tablettrutsche
- › gerade obere Glasabdeckung und Frontscheibe mit LED-Beleuchtung
- › Kühlplatte Tiefe: max. 30 mm



Farbe: Wenge

B x T x H/mm:	Anschlusswert:	Kapazität:	Artikel-Nr.:	Preis:
1169 x 650 x 1325	230 V / 0,24 kW	3 x GN 1/1	651052	3.127,00 €
1494 x 650 x 1325	230 V / 0,24 kW	4 x GN 1/1	651054	3.499,00 €
2144 x 650 x 1325	230 V / 0,28 kW	6 x GN 1/1	651245*	4.396,00 €



Farbe: Hemlock

B x T x H/mm:	Anschlusswert:	Kapazität:	Artikel-Nr.:	Preis:
1169 x 650 x 1325	230 V / 0,24 kW	3 x GN 1/1	651209	3.127,00 €
1494 x 650 x 1325	230 V / 0,24 kW	4 x GN 1/1	651210	3.499,00 €



Farbe: RAL / CNS Laminat

B x T x H/mm:	Anschlusswert:	Kapazität:	Artikel-Nr.:	Preis:
1169 x 650 x 1325	230 V / 0,24 kW	3 x GN 1/1	651211	3.399,00 €
1494 x 650 x 1325	230 V / 0,24 kW	4 x GN 1/1	651212	3.799,00 €



*Solange Vorrat reicht.

Alle Geräte dieser Serie werden ohne vormontierte Aufbauten und Tablettrutschen geliefert. Montageaufwand ist zusätzlich zu berücksichtigen. Zubehör zu den Büfettinseln finden Sie auf den Seiten 48-50.



Ausgabe-Elemente, beheizte Wanne, Bain-Marie

- › Temperaturbereich: 30°C bis 90°C
- › elektronische Steuerung
- › verchromtes Stahlgestell auf Rädern mit unterer Verkleidung
- › mit CNS-Tablettrutsche
- › gerade obere Glasabdeckung und Frontscheibe mit Halogen-Wärmelampen
- › Wanne Behältertiefe: max. 200 mm
- › manuelle Wasserbefüllung, mit Überlauf und Ablaufrohr
- › mit Trockengehschutz



Farbe: Wenge

B x T x H/mm:	Anschlusswert:	Kapazität:	Artikel-Nr.:	Preis:
1169 x 650 x 1325	230 V / 2,20 kW	3 x GN 1/1	651056	3.745,00 €
1494 x 650 x 1325	230 V / 3,05 kW	4 x GN 1/1	651058	4.231,00 €
2144 x 650 x 1325	400 V / 4,40 kW	6 x GN 1/1	651130	5.422,00 €



Farbe: Hemlock

B x T x H/mm:	Anschlusswert:	Kapazität:	Artikel-Nr.:	Preis:
1169 x 650 x 1325	230 V / 2,20 kW	3 x GN 1/1	651193	3.745,00 €
1494 x 650 x 1325	230 V / 3,05 kW	4 x GN 1/1	651194	4.231,00 €
2144 x 650 x 1325	400 V / 4,40 kW	6 x GN 1/1	651195	5.422,00 €



Farbe: RAL / CNS Laminat

B x T x H/mm:	Anschlusswert:	Kapazität:	Artikel-Nr.:	Preis:
1169 x 650 x 1325	230 V / 2,20 kW	3 x GN 1/1	651196	3.999,00 €
1494 x 650 x 1325	230 V / 3,05 kW	4 x GN 1/1	651197	4.524,00 €
2144 x 650 x 1325	400 V / 4,40 kW	6 x GN 1/1	651198	5.764,00 €

Ausgabe-Elemente, Ceran-Platte beheizt

- › Temperaturbereich: 60°C bis 100°C
- › elektronische Steuerung
- › verchromtes Stahlgestell auf Rädern mit unterer Verkleidung
- › mit CNS-Tablettrutsche
- › gerade obere Glasabdeckung und Frontscheibe mit Halogen-Wärmelampen



Farbe: Wenge

B x T x H/mm:	Anschlusswert:	Kapazität:	Artikel-Nr.:	Preis:
1169 x 650 x 1325	230 V / 1,55 kW	3 x GN 1/1	651060	3.745,00 €
1494 x 650 x 1325	230 V / 2,19 kW	4 x GN 1/1	651062	4.259,00 €



Farbe: Hemlock

B x T x H/mm:	Anschlusswert:	Kapazität:	Artikel-Nr.:	Preis:
1169 x 650 x 1325	230 V / 1,55 kW	3 x GN 1/1	651199	3.745,00 €
1494 x 650 x 1325	230 V / 2,19 kW	4 x GN 1/1	651200	4.259,00 €



Farbe: RAL / CNS Laminat

B x T x H/mm:	Anschlusswert:	Kapazität:	Artikel-Nr.:	Preis:
1169 x 650 x 1325	230 V / 1,55 kW	3 x GN 1/1	651201	3.999,00 €
1494 x 650 x 1325	230 V / 2,19 kW	4 x GN 1/1	651202	4.552,00 €





Ausgabe-Anfahrelemente, mit Beleuchtung

- › mit CNS-Arbeitsplatte
- › mit Aussparung: 1300 x 600 mm
- › verchromtes Stahlgestell auf Rädern
- › mit unterer Verkleidung
- › mit CNS-Tablettrutsche
- › gerade Glasabdeckung und Frontscheibe
- › mit Halogen-Wärmelampen: je 400 W
- › inkl. 230 V / 2,50 kW Steckdose, seitlich
- › Arbeitshöhe: 880 mm



Farbe: Wenge

B x T x H/mm:	Anschlusswert:	Beleuchtung:	Artikel-Nr.:	Preis:
1819 x 760 x 1325	230 V / 0,01 kW	LED	651068	3.326,00 €
1819 x 760 x 1325	230 V / 0,01 kW	Halogen	651070	3.454,00 €



Farbe: Hemlock

B x T x H/mm:	Anschlusswert:	Beleuchtung:	Artikel-Nr.:	Preis:
1819 x 760 x 1325	230 V / 0,01 kW	LED	651213	3.326,00 €
1819 x 760 x 1325	230 V / 0,01 kW	Halogen	651214	3.454,00 €

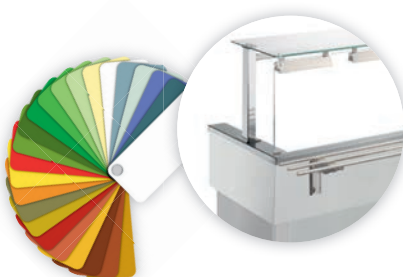

Farbe: RAL / CNS Laminat

B x T x H/mm:	Anschlusswert:	Beleuchtung:	Artikel-Nr.:	Preis:
1819 x 760 x 1325	230 V / 0,01 kW	LED	651215	3.659,00 €
1819 x 760 x 1325	230 V / 0,01 kW	Halogen	651216	3.799,00 €

Alle Geräte dieser Serie werden ohne vormontierte Aufbauten und Tablettrutschen geliefert. Montageaufwand ist zusätzlich zu berücksichtigen. Zubehör zu den Büfettinseln finden Sie auf den Seiten 48-50.

Ausgabe-Neutralelemente

- › mit CNS-Arbeitsplatte
- › verchromtes Stahlgestell auf Rädern
- › mit unterer Verkleidung
- › mit CNS-Tablettrutsche



Farbe: Wenge

B x T x H/mm:	Anschlusswert:	Kapazität:	Artikel-Nr.:	Preis:
1169 x 650 x 881	-	3 x GN 1/1	651064	2.217,00 €
1494 x 650 x 881	-	4 x GN 1/1	651066	2.565,00 €



Farbe: Hemlock

B x T x H/mm:	Anschlusswert:	Kapazität:	Artikel-Nr.:	Preis:
1169 x 650 x 881	-	3 x GN 1/1	651217	2.217,00 €
1494 x 650 x 881	-	4 x GN 1/1	651218	2.565,00 €



Farbe: RAL / CNS Laminat

B x T x H/mm:	Anschlusswert:	Kapazität:	Artikel-Nr.:	Preis:
1169 x 650 x 881	-	3 x GN 1/1	651219	2.379,00 €
1494 x 650 x 881	-	4 x GN 1/1	651220	2.744,00 €



Alle Geräte dieser Serie werden ohne vormontierte Aufbauten und Tablettrutschen geliefert.
Montageaufwand ist zusätzlich zu berücksichtigen. Zubehör zu den Büfettinseln finden Sie auf den Seiten 48-50.



Büfett-Elemente, gekühlte Wanne

- › statische Kühlung
- › Temperaturbereich: 4°C bis 8°C
- › elektronische Steuerung
- › mit automatischer Abtaugung
- › verchromtes Stahlgestell auf Rädern
- › mit unterem Ablageboden
- › gebogene obere Glasabdeckung mit LED-Beleuchtung
- › Kühlwanne Behältertiefe: max. 200 mm



Farbe: Kirsche hell

B x T x H/mm:	Anschlusswert:	Kapazität:	Artikel-Nr.:	Preis:
1494 x 650 x 1325	230 V / 0,24 kW	4 x GN 1/1	651033*	2.615,00 €



Farbe: Wenge

B x T x H/mm:	Anschlusswert:	Kapazität:	Artikel-Nr.:	Preis:
1169 x 650 x 1325	230 V / 0,24 kW	3 x GN 1/1	651015	2.523,00 €
1494 x 650 x 1325	230 V / 0,24 kW	4 x GN 1/1	651016	2.693,00 €
2144 x 650 x 1325	230 V / 0,29 kW	6 x GN 1/1	651017	3.372,00 €



Farbe: Hemlock

B x T x H/mm:	Anschlusswert:	Kapazität:	Artikel-Nr.:	Preis:
1169 x 650 x 1325	230 V / 0,24 kW	3 x GN 1/1	651221	2.523,00 €
1494 x 650 x 1325	230 V / 0,24 kW	4 x GN 1/1	651222	2.693,00 €
2144 x 650 x 1325	230 V / 0,29 kW	6 x GN 1/1	651223	3.372,00 €



Farbe: RAL / CNS Laminat

B x T x H/mm:	Anschlusswert:	Kapazität:	Artikel-Nr.:	Preis:
1169 x 650 x 1325	230 V / 0,24 kW	3 x GN 1/1	651224	2.696,00 €
1494 x 650 x 1325	230 V / 0,24 kW	4 x GN 1/1	651225	2.882,00 €
2144 x 650 x 1325	230 V / 0,29 kW	6 x GN 1/1	651226	3.610,00 €

*Solange Vorrat reicht.

Alle Geräte dieser Serie werden ohne vormontierte Aufbauten und Tabletrutschen geliefert. Montageaufwand ist zusätzlich zu berücksichtigen. Zubehör zu den Büfettinseln finden Sie auf den Seiten 48-50.

Büfett-Elemente, beheizte Wanne, Bain-Marie

- › Temperaturbereich: 30°C bis 90°C
- › elektronische Steuerung
- › verchromtes Stahlgestell auf Rädern mit unterem Ablageboden
- › gebogene obere Glasabdeckung mit Halogen-Wärmelampen
- › Wanne Behältertiefe: max. 200 mm
- › manuelle Wasserbefüllung, mit Überlauf und Ablaufrohr
- › mit Trockengehschutz



Farbe: Kirsche hell

B x T x H/mm:	Anschlusswert:	Kapazität:	Artikel-Nr.:	Preis:
1169 x 650 x 1325	230 V / 2,20 kW	3 x GN 1/1	651039*	2.895,00 €
2144 x 650 x 1325	400 V / 4,40 kW	6 x GN 1/1	651041*	4.052,00 €



Farbe: Wenge

B x T x H/mm:	Anschlusswert:	Kapazität:	Artikel-Nr.:	Preis:
1169 x 650 x 1325	230 V / 2,20 kW	3 x GN 1/1	651020	2.981,00 €
1494 x 650 x 1325	230 V / 3,05 kW	4 x GN 1/1	651021	3.245,00 €
2144 x 650 x 1325	400 V / 4,40 kW	6 x GN 1/1	651022	4.139,00 €



Farbe: Hemlock

B x T x H/mm:	Anschlusswert:	Kapazität:	Artikel-Nr.:	Preis:
1169 x 650 x 1325	230 V / 2,20 kW	3 x GN 1/1	651227	2.981,00 €
1494 x 650 x 1325	230 V / 3,05 kW	4 x GN 1/1	651228	3.245,00 €
2144 x 650 x 1325	400 V / 4,40 kW	6 x GN 1/1	651229	4.139,00 €



Farbe: RAL / CNS Laminat

B x T x H/mm:	Anschlusswert:	Kapazität:	Artikel-Nr.:	Preis:
1169 x 650 x 1325	230 V / 2,20 kW	3 x GN 1/1	651230	3.155,00 €
1494 x 650 x 1325	230 V / 3,05 kW	4 x GN 1/1	651231	3.434,00 €
2144 x 650 x 1325	400 V / 4,40 kW	6 x GN 1/1	651232	4.378,00 €



*Solange Vorrat reicht.

Alle Geräte dieser Serie werden ohne vormontierte Aufbauten und Tabletrutschen geliefert. Montageaufwand ist zusätzlich zu berücksichtigen. Zubehör zu den Büfettinseln finden Sie auf den Seiten 48-50.



Büfett-Elemente, trockenbeheizte Wanne

- › Temperaturbereich: 30°C bis 90°C
- › elektronische Steuerung
- › verchromtes Stahlgestell auf Rädern
- › mit unterem Ablageboden
- › gebogene obere Glasabdeckung
- › mit Halogen-Wärmelampe: je 0,35 kW
- › Wanne Behältertiefe: max. 200 mm



Farbe: Kirsche hell

B x T x H/mm:	Anschlusswert:	Kapazität:	Artikel-Nr.:	Preis:
1169 x 650 x 1325	230 V / 2,20 kW	3 x GN 1/1	651042*	2.896,00 €
1494 x 650 x 1325	230 V / 3,05 kW	4 x GN 1/1	651043*	3.151,00 €



Farbe: Wenge

B x T x H/mm:	Anschlusswert:	Kapazität:	Artikel-Nr.:	Preis:
1169 x 650 x 1325	230 V / 2,20 kW	3 x GN 1/1	651027	2.981,00 €
1494 x 650 x 1325	230 V / 3,05 kW	4 x GN 1/1	651023	3.245,00 €



Farbe: Hemlock

B x T x H/mm:	Anschlusswert:	Kapazität:	Artikel-Nr.:	Preis:
1169 x 650 x 1325	230 V / 2,20 kW	3 x GN 1/1	651233	2.981,00 €
1494 x 650 x 1325	230 V / 3,05 kW	4 x GN 1/1	651234	3.245,00 €



Farbe: RAL / CNS Laminat

B x T x H/mm:	Anschlusswert:	Kapazität:	Artikel-Nr.:	Preis:
1169 x 650 x 1325	230 V / 2,20 kW	3 x GN 1/1	651235	3.155,00 €
1494 x 650 x 1325	230 V / 3,05 kW	4 x GN 1/1	651236	3.434,00 €

*Solange Vorrat reicht.

Alle Geräte dieser Serie werden ohne vormontierte Aufbauten und Tabletrutschen geliefert. Montageaufwand ist zusätzlich zu berücksichtigen. Zubehör zu den Büfettinseln finden Sie auf den Seiten 48-50.

Büfett-Element, gekühlte Platte

- › statische Kühlung
- › Temperaturbereich: 4°C bis 8°C
- › elektronische Steuerung
- › mit automatischer Abtauung
- › verchromtes Stahlgestell auf Rädern
- › mit unterem Ablageboden
- › gebogene obere Glasabdeckung
- › mit LED-Beleuchtung
- › Kühlplatte Tiefe: max. 30 mm



Farbe: Kirsche hell

B x T x H/mm:	Anschlusswert:	Kapazität:	Artikel-Nr.:	Preis:
1494 x 650 x 1325	230 V / 0,24 kW	4 x GN 1/1	651036*	2.452,00 €



Farbe: Wenge

B x T x H/mm:	Anschlusswert:	Kapazität:	Artikel-Nr.:	Preis:
1169 x 650 x 1325	230 V / 0,24 kW	3 x GN 1/1	651025	2.364,00 €
1494 x 650 x 1325	230 V / 0,24 kW	4 x GN 1/1	651018	2.525,00 €



Farbe: Hemlock

B x T x H/mm:	Anschlusswert:	Kapazität:	Artikel-Nr.:	Preis:
1169 x 650 x 1325	230 V / 0,24 kW	3 x GN 1/1	651237	2.364,00 €
1494 x 650 x 1325	230 V / 0,24 kW	4 x GN 1/1	651238	2.525,00 €



Farbe: RAL / CNS Laminat

B x T x H/mm:	Anschlusswert:	Kapazität:	Artikel-Nr.:	Preis:
1169 x 650 x 1325	230 V / 0,24 kW	3 x GN 1/1	651239	2.537,00 €
1494 x 650 x 1325	230 V / 0,24 kW	4 x GN 1/1	651240	2.714,00 €



*Solange Vorrat reicht.

Alle Geräte dieser Serie werden ohne vormontierte Aufbauten und Tabletrutschen geliefert.

Montageaufwand ist zusätzlich zu berücksichtigen. Zubehör zu den Büfettinseln finden Sie auf den Seiten 48-50.



Büfett-Element, Ceran-Platte, beheizt

- › Temperaturbereich: 60°C bis 100°C
- › elektronische Steuerung
- › verchromtes Stahlgestell auf Rädern
- › mit unterem Ablageboden
- › gebogene obere Glasabdeckung
- › mit Halogen-Wärmelampen: je 400 W



Farbe: Kirsche hell

B x T x H/mm:	Anschlusswert:	Kapazität:	Artikel-Nr.:	Preis:
1169 x 650 x 1325	230 V / 1,56 kW	3 x GN 1/1	651044*	2.896,00 €
1494 x 650 x 1325	230 V / 2,19 kW	4 x GN 1/1	651045*	3.178,00 €



Farbe: Wenge

B x T x H/mm:	Anschlusswert:	Kapazität:	Artikel-Nr.:	Preis:
1169 x 650 x 1325	230 V / 1,56 kW	3 x GN 1/1	651028	2.981,00 €
1494 x 650 x 1325	230 V / 2,19 kW	4 x GN 1/1	651024	3.273,00 €



Farbe: Hemlock

B x T x H/mm:	Anschlusswert:	Kapazität:	Artikel-Nr.:	Preis:
1169 x 650 x 1325	230 V / 1,56 kW	3 x GN 1/1	651241	2.981,00 €
1494 x 650 x 1325	230 V / 2,19 kW	4 x GN 1/1	651242	3.273,00 €



Farbe: RAL / CNS Laminat

B x T x H/mm:	Anschlusswert:	Kapazität:	Artikel-Nr.:	Preis:
1169 x 650 x 1325	230 V / 1,56 kW	3 x GN 1/1	651243	3.155,00 €
1494 x 650 x 1325	230 V / 2,19 kW	4 x GN 1/1	651244	3.463,00 €

*Solange Vorrat reicht.

Alle Geräte dieser Serie werden ohne vormontierte Aufbauten und Tabletrutschen geliefert. Montageaufwand ist zusätzlich zu berücksichtigen. Zubehör zu den Büfettinseln finden Sie auf den Seiten 48-50.

Einbau-Weinkühlschrank für 18 Flaschen

- › Flaschengröße: ø 75 x 310 mm, Standard Bordeaux
- › 1 Zone, Temperatur regelbar, 5°C bis 22°C
- › Aktivlüfter für gleichmäßige Temperatur
- › Isoliersicherheitsglas mit UV-Filter
- › blaue LED-Beleuchtung, zuschaltbar
- › kugelgelagerte Auszüge mit Holzlagerböden
- › Edelstahltür mit Glaseinsatz, ohne Schloss
- › Türanschlag rechts, nicht wechselbar
- › Weinlagerschrank mit Kompressortechnik
- › Kühlsystem leise und vibrationsarm
- › Jahresverbrauch: 127 kWh



B x T x H/mm:	Anschlusswert:	Artikel-Nr.:	Preis:
557 x 522 x 441	230 V / 0,14 kW	627015	525,00 €

Weinkühlschrank 2 Zonen, für 40 Flaschen, einbaufähig

- › Flaschengröße: bis zu 310 mm Höhe
- › 1 Zone für Weißwein, 1 Zone für Rotwein
- › Temperatur je Zone regelbar, 5°C bis 20°C
- › elegante Sensor-Touch Bedienung
- › 2-fach Isoliersicherheitsglas
- › weiße LED Temperaturanzeige der Kühlzonen
- › weiße LED-Beleuchtung, zuschaltbar
- › kugelgelagerte Auszüge mit Holzlagerböden
- › Edelstahltür mit Glaseinsatz, mit Schloss
- › Türanschlag rechts, nicht wechselbar
- › Weinlagerschrank mit Kompressortechnik
- › Kühlsystem leise und vibrationsarm
- › Energieeffizienzklasse: A
- › Jahresverbrauch: 142 kWh
- › freistehend oder als Ein- und Unterbaugerät nutzbar



B x T x H/mm:	Anschlusswert:	Artikel-Nr.:	Preis:
595 x 575 x 825	230 V / 0,06 kW	627023	1.050,00 €

Weinkühlschrank 2 Türen, für 126 Flaschen, einbaufähig

- › Flaschengröße: bis zu 310 mm Höhe
- › 1 Zone für Weißwein, 1 Zone für Rotwein
- › Temperatur je Zone regelbar, 5°C bis 20°C
- › elegante Sensor-Touch Bedienung
- › 2-fach Isoliersicherheitsglas
- › weiße LED Temperaturanzeige der Kühlzonen
- › weiße LED-Beleuchtung, zuschaltbar
- › 6 kugelgelagerte Auszüge mit Holzlagerböden, +1 Holzlagerboden mit Kippvorrichtung zur Präsentation
- › Edelstahltür mit Glaseinsatz, mit Schloss
- › Türanschlag rechts, nicht wechselbar
- › Weinlagerschrank mit Kompressortechnik
- › Kühlsystem leise und vibrationsarm
- › Energieeffizienzklasse: A
- › Jahresverbrauch: 161 kWh
- › freistehend oder als Ein- und Unterbaugerät nutzbar



B x T x H/mm:	Anschlusswert:	Artikel-Nr.:	Preis:
598 x 688 x 1630	230 V / 0,06 kW	627024	1.650,00 €

Weinkühlschränke

black



Weinkühlschrank für 12 Flaschen

- › Flaschengröße: ø 75 x 310 mm, Standard Bordeaux
- › 1 Zone, Temperatur regelbar, 5°C bis 22°C
- › Aktivlüfter für gleichmäßige Temperatur
- › 3-fach Isoliersicherheitsglas mit UV-Filter
- › blaue LED-Beleuchtung, zuschaltbar
- › kugelgelagerte Auszüge mit Holzlagerböden
- › Edelstahltür mit Glaseinsatz, mit Schloss
- › Türanschlag rechts, nicht wechselbar
- › Weinlagerschrank mit Kompressortechnik
- › Kühlsystem leise und vibrationsarm
- › Jahresverbrauch: 127 kWh

B x T x H/mm:	Anschlusswert:	Artikel-Nr.:	Preis:
395 x 505 x 490	230 V / 0,14 kW	627012	420,00 €



Weinkühlschrank für 38 Flaschen

- › Flaschengröße: bis zu 310 mm Höhe
- › 1 Zone für Weißwein, 1 Zone für Rotwein
- › Temperatur je Zone regelbar, 5°C bis 20°C
- › elegante Sensor-Touch Bedienung
- › 3-fach Isoliersicherheitsglas mit UV-Filter
- › LED Temperaturanzeige der Kühlzonen
- › LED-Beleuchtung, zuschaltbar
- › kugelgelagerte Auszüge mit Holzlagerböden
- › Edelstahltür mit Glaseinsatz, mit Schloss
- › Türanschlag rechts, nicht wechselbar
- › Weinlagerschrank mit Kompressortechnik
- › Kühlsystem leise und vibrationsarm
- › Energieeffizienzklasse: A
- › Jahresverbrauch: 139 kWh

B x T x H/mm:	Anschlusswert:	Artikel-Nr.:	Preis:
400 x 630 x 1035	230 V / 0,06 kW	627021	695,00 €



Weinkühlschrank für 66 Flaschen

- › Flaschengröße: bis zu 310 mm Höhe
- › 1 Zone für Weißwein, 1 Zone für Rotwein
- › Temperatur je Zone regelbar, 5°C bis 20°C
- › elegante Sensor-Touch Bedienung
- › 3-fach Isoliersicherheitsglas mit UV-Filter
- › LED Temperaturanzeige der Kühlzonen
- › LED-Beleuchtung, zuschaltbar
- › kugelgelagerte Auszüge mit Holzlagerböden
- › Edelstahltür mit Glaseinsatz, mit Schloss
- › Türanschlag rechts, nicht wechselbar
- › Weinlagerschrank mit Kompressortechnik
- › Kühlsystem leise und vibrationsarm
- › Energieeffizienzklasse: A
- › Jahresverbrauch: 149 kWh

B x T x H/mm:	Anschlusswert:	Artikel-Nr.:	Preis:
600 x 530 x 1035	230 V / 0,06 kW	627022	990,00 €

Weinkühlschrank für 43 Flaschen

- › Flaschengröße: ø 75 x 310 mm, Standard Bordeaux
- › 1 Zone, Temperatur regelbar, 5°C bis 22°C
- › Aktivlüfter für gleichmäßige Temperatur
- › 3-fach Isoliersicherheitsglas mit UV-Filter
- › blaue LED-Beleuchtung, zuschaltbar
- › kugelgelagerte Auszüge mit Holzlagerböden
- › Edelstahltür mit Glaseinsatz, mit Schloss
- › Türanschlag rechts, nicht wechselbar
- › Weinlagerschrank mit Kompressortechnik
- › Kühlsystem leise und vibrationsarm
- › Jahresverbrauch: 120 kWh

B x T x H/mm:	Anschlusswert:	Artikel-Nr.:	Preis:
395 x 580 x 1020	230 V / 0,23 kW	627007	690,00 €



Weinkühlschrank für 81 Flaschen

- › gebogene Fronttür mit Aluminiumgriff
- › Umluftkühlung
- › Kühlmittel: R290
- › Kühleinheit oben
- › Temperaturbereich: 5°C bis 18°C
- › digitaler Temperaturregler
- › seitliche LED-Beleuchtung
- › Einfachverglasung auf 4 Seiten
- › höhenverstellbare Weinregale
- › 4 Rollen, davon 2 mit Bremse

B x T x H/mm:	Anschlusswert:	Artikel-Nr.:	Preis:
656 x 656 x 1892	230 V / 0,50 kW	627020	2.140,00 €



Weinkühlschrank für 180 Flaschen

- › Flaschengröße: ø 75 x 310 mm, Standard Bordeaux
- › 1 Zone für Weißwein, 1 Zone für Rotwein
- › Temperatur je Zone regelbar, 5°C bis 22°C
- › Aktivlüfter für gleichmäßige Temperatur
- › 3-fach Isoliersicherheitsglas mit UV-Filter
- › blaue LED-Beleuchtung, zuschaltbar
- › kugelgelagerte Auszüge mit Holzlagerböden
- › Edelstahltür mit Glaseinsatz, mit Schloss
- › Türanschlag rechts, nicht wechselbar
- › Weinlagerschrank mit Kompressortechnik
- › Kühlsystem leise und vibrationsarm

B x T x H/mm:	Anschlusswert:	Artikel-Nr.:	Preis:
595 x 680 x 1840	230 V / 0,12 kW	627011	1.480,00 €



Weinkühlschränke

black



Weinkühlschrank für 24 Flaschen

- › Flaschengröße: ø 75 x 310 mm, Standard Bordeaux
- › 1 Zone für Weißwein, 1 Zone für Rotwein
- › Temperatur je Zone regelbar, 5°C bis 22°C
- › Aktivlüfter für gleichmäßige Temperatur
- › 3-fach Isoliersicherheitsglas mit UV-Filter
- › blaue LED-Beleuchtung, zuschaltbar
- › kugelgelagerte Auszüge mit Holzlagerböden
- › Edelstahltür mit Glaseinsatz, mit Schloss
- › Türanschlag rechts, nicht wechselbar
- › Weinlagerschrank mit Kompressortechnik
- › Kühlsystem leise und vibrationsarm

B x T x H/mm:	Anschlusswert:	Artikel-Nr.:	Preis:
395 x 495 x 875	230 V / 0,80 kW	627008	620,00 €



Weinkühlschrank für 38 Flaschen

- › Flaschengröße: ø 75 x 310 mm, Standard Bordeaux
- › 1 Zone für Weißwein, 1 Zone für Rotwein
- › Temperatur je Zone regelbar, 5°C bis 22°C
- › Aktivlüfter für gleichmäßige Temperatur
- › 3-fach Isoliersicherheitsglas mit UV-Filter
- › blaue LED-Beleuchtung, zuschaltbar
- › kugelgelagerte Auszüge mit Holzlagerböden
- › Edelstahltür mit Glaseinsatz, mit Schloss
- › Türanschlag rechts, nicht wechselbar
- › Weinlagerschrank mit Kompressortechnik
- › Kühlsystem leise und vibrationsarm

B x T x H/mm:	Anschlusswert:	Artikel-Nr.:	Preis:
395 x 580 x 1020	230 V / 0,12 kW	627009	740,00 €



Weinkühlschrank für 66 Flaschen

- › Flaschengröße: ø 75 x 310 mm, Standard Bordeaux
- › 1 Zone für Weißwein, 1 Zone für Rotwein
- › Temperatur je Zone regelbar, 5°C bis 22°C
- › Aktivlüfter für gleichmäßige Temperatur
- › 3-fach Isoliersicherheitsglas mit UV-Filter
- › blaue LED-Beleuchtung, zuschaltbar
- › kugelgelagerte Auszüge mit Holzlagerböden
- › Edelstahltür mit Glaseinsatz, mit Schloss
- › Türanschlag rechts, nicht wechselbar
- › Weinlagerschrank mit Kompressortechnik
- › Kühlsystem leise und vibrationsarm

B x T x H/mm:	Anschlusswert:	Artikel-Nr.:	Preis:
595 x 580 x 1020	230 V / 0,12 kW	627010	890,00 €



Weinkühlschrank für 45 Flaschen

› Innenabmessung: 520 x 430 x 695 mm
› inkl. 1 Edelstahl-Flaschenboden

B x T x H/mm: 600 x 602 x 860
Anschlusswert: 230 V / 0,15 kW
Artikel-Nr.: **627016**

Preis: **550,00 €**



Weinkühlschrank für 72 Flaschen

› Innenabmessung: 520 x 430 x 1095 mm
› inkl. 3 Edelstahl-Flaschenböden

B x T x H/mm: 600 x 602 x 1260
Anschlusswert: 230 V / 0,15 kW
Artikel-Nr.: **627017**

Preis: **660,00 €**



Weinkühlschrank für 94 Flaschen

› Innenabmessung: 520 x 430 x 1395 mm
› inkl. 4 Edelstahl-Flaschenböden

B x T x H/mm: 600 x 602 x 1560
Anschlusswert: 230 V / 0,15 kW
Artikel-Nr.: **627018**

Preis: **770,00 €**



Weinkühlschrank für 116 Flaschen

› Innenabmessung: 520 x 430 x 1695 mm
› inkl. 5 Edelstahl-Flaschenböden

B x T x H/mm: 600 x 602 x 1860
Anschlusswert: 230 V / 0,15 kW
Artikel-Nr.: **627019**

Preis: **870,00 €**

Weinkühlschränke

- › Temperaturbereich: 5°C bis 18°C
- › statische Kühlung
- › 40 mm Isolierung
- › Kühlmittel: R600a
- › oberer Bereich wärmer für Rotwein
- › unterer Bereich kälter für Weißwein
- › digitale Steuerung
- › automatische Tauwasserverdunstung
- › BLUE-LED Innenbeleuchtung
- › max. Außentemperatur: +33°C / 60% U
- › Tür nicht reversibel
- › Korpus: Edelstahl (schwarz)
- › Tür: Kunststoff (schwarz)
- › Innenraum: Aluminium (schwarz)

Edelstahl-Flaschenboden für Weinkühlschränke 627016 - 627019

Artikel-Nr.: **620080**

Preis: **25,00 €**

Auflageschienen für Edelstahl-Flaschenboden 620080 für Weinkühlschränke 627016 - 627019

Artikel-Nr.: **620081**

Preis: **20,00 €**

Holz-Flaschenboden inkl. Auflageschienen für 627016 - 627019

Artikel-Nr.: **620082**

Preis: **38,00 €**



Filterkaffeemaschine Edelstahlgehäuse

- › kompaktes Edelstahlgehäuse mit 1,8 l Glaskanne
- › Warmhaltekapazität: 2 x 1,8 l
- › kein Wasseranschluss erforderlich
- › Sofortleistung Kaffee: ca. 14 Tassen in 6,5 Minuten
- › Stundenleistung: 125 Tassen Kaffee

B x T x H/mm: 210 x 420 x 463
Anschlusswert: 230 V / 2,03 kW
Artikel-Nr.: **741001**

Preis: **210,00 €**



Filterkaffeemaschine Edelstahlgehäuse

- › kompaktes Edelstahlgehäuse für 1,9 oder 2,2 l Isolierkanne
- › inkl. Entkalkungsanzeige
- › kein Wasseranschluss erforderlich
- › Sofortleistung Kaffee: ca. 14 Tassen in 6,5 Minuten
- › Lieferung erfolgt ohne Kanne
- › Stundenleistung: 125 Tassen Kaffee

B x T x H/mm: 210 x 420 x 601
Anschlusswert: 230 V / 1,88 kW
Artikel-Nr.: **741002**

Preis: **210,00 €**



Filterpapier

- › Inhalt je Packung: 100 Filtertüten
- › passend für Filterkaffeemaschine 741001, 741002

Artikel-Nr.: **740004**

Preis: **8,00 €**



Isolierkanne, 1,9 l

- › mit Schraubverschluss

Artikel-Nr.: **740002**

Preis: **83,00 €**



Isolierkanne, 2,2 l

- › mit Pumpmechanik

Artikel-Nr.: **740003**

Preis: **114,00 €**



Getränkemixer für 1,5 l mit zwei Geschwindigkeiten

- › Geschwindigkeit: 13000 - 16000 U/min.
- › Gehäuse: Edelstahl
- › Mikroschalter am Deckel
- › Edelstahlmesser: abnehmbar, 6 Klingen
- › mit Lexanbecher

B x T x H/mm: 175 x 230 x 460
Anschlusswert: 230 V / 0,60 kW
Artikel-Nr.: **721010**

Preis: **299,00 €**



Getränkemixer für 0,8 l

- › Geschwindigkeit: 15000 U/min.
- › für Frappés, Cocktails, Sorbets usw.
- › Gehäuse: Edelstahl und Aluminium mit Kunststoff-Einsätzen
- › Auto-Start nur bei eingesetztem Becher
- › nicht für Eiswürfel geeignet
- › mit Lexanbecher

B x T x H/mm: 170 x 190 x 490
Anschlusswert: 230 V / 0,15 kW
Artikel-Nr.: **721011**

Preis: **249,00 €**



Getränkemixer für 2 x 0,8 l

- › Geschwindigkeit: 15000 U/min.
- › für Frappés, Cocktails, Sorbets usw.
- › Gehäuse: Edelstahl und Aluminium mit Kunststoff-Einsätzen
- › Auto-Start nur bei eingesetztem Becher
- › nicht für Eiswürfel geeignet
- › mit Lexanbecher

B x T x H/mm: 300 x 190 x 490
Anschlusswert: 230 V / 0,30 kW
Artikel-Nr.: **721012**

Preis: **439,00 €**



Eis-Crusher für max. 120 kg/h

- › Geschwindigkeit: 900 U/min.
- › Gehäuse aus lackierter Alulegierung
- › Mikroschalter am Deckel
- › Becher und Messergruppe aus Edelstahl

B x T x H/mm: 210 x 230 x 460
Anschlusswert: 230 V / 0,15 kW
Artikel-Nr.: **715004**

Preis: **485,00 €**



Zitruspresse mit Pressarm

- › Geschwindigkeit: 1400 U/min.
- › Gehäuse in Edelstahl mit Kunststoff
- › Presskegel, Filter, Schüssel Edelstahl
- › Presskegel, Filter, Schüssel abnehmbar
- › Start-Stop über Drücken des Presshebels

B x T x H/mm: 180 x 220 x 350
Anschlusswert: 230 V / 0,30 kW
Artikel-Nr.: **723007**

Preis: **499,00 €**



Zitruspresse mit Spritzschutz

- › Geschwindigkeit: 1400 U/min.
- › Gehäuse in Edelstahl mit Kunststoff
- › Schüssel in Edelstahl
- › Presskegel, Filter und Spritzschutz ABS
- › alle Anbauteile sind abnehmbar
- › Start-Stop über Druck auf Presskegel

B x T x H/mm: 180 x 220 x 320
Anschlusswert: 230 V / 0,25 kW
Artikel-Nr.: **723006**

Preis: **339,00 €**

Eisbereiter

black



Würfeleisbereiter, Vollkegel

- › klarer, fester Vollkegel einzeln geformt, 18 g, 35 x 31 mm
- › Eisproduktion durch Sprühen von Wasser in eine Verdampferplatte
- › Kegel kühlt schnell, verwässert den Drink nur langsam und hält lange
- › Thermostat- und Timersteuerung
- › System für optimale Hygiene, HACCP konform
- › Horizontalverdampfer mit Sprühsystem
- › energiesparende Produktion
- › Frontklappe für einfache Entnahme
- › separater Ein- / Ausschalter
- › Edelstahlausführung in AISI 304, Scotch Brite
- › Maßangaben ohne FüÙe

luftgekühlt, Fußhöhe = 5 mm

Verfügbarkeit: ab Lager

B x T x H/mm:	Anschlusswert:	Vorrat:	Artikel-Nr.:	Preis:
355 x 404 x 590	230 V / 0,32 kW	21,00 kg / 4,00 kg	711002	834,00 €
390 x 460 x 610	230 V / 0,35 kW	24,00 kg / 6,00 kg	711004	990,00 €
390 x 460 x 690	230 V / 0,37 kW	28,00 kg / 9,00 kg	711006	999,00 €

wassergekühlt, Fußhöhe = 5 mm

Lieferzeit: 3 Wochen

B x T x H/mm:	Anschlusswert:	Vorrat:	Artikel-Nr.:	Preis:
355 x 404 x 590	230 V / 0,32 kW	21,00 kg / 4,00 kg	711003	830,00 €
390 x 460 x 610	230 V / 0,35 kW	24,00 kg / 6,00 kg	711005	990,00 €
390 x 460 x 690	230 V / 0,37 kW	28,00 kg / 9,00 kg	711007	999,00 €



luftgekühlt, Fußhöhe = 110-150 mm

Verfügbarkeit: ab Lager

B x T x H/mm:	Anschlusswert:	Vorrat:	Artikel-Nr.:	Preis:
500 x 580 x 690	230 V / 0,37 kW	33,00 kg / 16,00 kg	711008	1.174,00 €
500 x 580 x 690	230 V / 0,45 kW	42,00 kg / 16,00 kg	711010	1.263,00 €
500 x 580 x 800	230 V / 0,50 kW	46,00 kg / 25,00 kg	711012	1.295,00 €
738 x 600 x 920	230 V / 0,65 kW	65,00 kg / 40,00 kg	711014	1.681,00 €
738 x 600 x 920	230 V / 0,80 kW	80,00 kg / 40,00 kg	711016	1.778,00 €
738 x 600 x 1020	230 V / 0,85 kW	90,00 kg / 55,00 kg	711018	1.867,00 €
840 x 740 x 1075	230 V / 1,05 kW	130,00 kg / 65,00 kg	711049	2.399,00 €

wassergekühlt, Fußhöhe = 110-150 mm

Lieferzeit: 3 Wochen

B x T x H/mm:	Anschlusswert:	Vorrat:	Artikel-Nr.:	Preis:
500 x 580 x 690	230 V / 0,37 kW	33,00 kg / 16,00 kg	711009	1.174,00 €
500 x 580 x 690	230 V / 0,45 kW	42,00 kg / 16,00 kg	711011	1.263,00 €
500 x 580 x 800	230 V / 0,50 kW	46,00 kg / 25,00 kg	711013	1.295,00 €
738 x 600 x 920	230 V / 0,65 kW	65,00 kg / 40,00 kg	711015	1.681,00 €
738 x 600 x 920	230 V / 0,80 kW	80,00 kg / 40,00 kg	711017	1.778,00 €
738 x 600 x 1020	230 V / 0,85 kW	90,00 kg / 55,00 kg	711019	1.867,00 €
840 x 740 x 1075	230 V / 1,05 kW	130,00 kg / 65,00 kg	711050	2.399,00 €

Würfeisbereiter, Hohlkegel

- › klarer, fester Hohlkegel, einzeln geformt, 20 g, 35 x 31 mm
- › Eisproduktion mit Paddelsystem, Verdampferfinger mit Paddelsystem
- › Betrieb auch bei besonders hartem, kalkhaltigem oder unreinem Wasser
- › keine Pumpen und Spritzdüsen und damit wartungsarm, weniger Entkalkungsaufwand
- › Kegel kühlt schnell, verwässert den Drink nur langsam und hält lange
- › Thermostat- und Timersteuerung
- › HACCP konform, energiesparende Produktion
- › Frontklappe für einfache Entnahme
- › separater Ein- / Ausschalter
- › Edelstahlausführung in AISI 304, Scotch Brite
- › Maßangaben ohne FüÙe

luftgekühlt, Fußhöhe = 5 mm

Verfügbarkeit: ab Lager

B x T x H/mm:	Anschlusswert:	Vorrat:	Artikel-Nr.:	Preis:
385 x 468 x 607	230 V / 0,31 kW	25,00 kg / 4,00 kg	711021	1.154,00 €
385 x 468 x 687	230 V / 0,31 kW	25,00 kg / 8,00 kg	711023	1.172,00 €



wassergekühlt, Fußhöhe = 5 mm

Lieferzeit: 3 Wochen

B x T x H/mm:	Anschlusswert:	Vorrat:	Artikel-Nr.:	Preis:
385 x 468 x 607	230 V / 0,31 kW	25,00 kg / 4,00 kg	711022	1.154,00 €
385 x 468 x 687	230 V / 0,31 kW	25,00 kg / 8,00 kg	711024	1.172,00 €

luftgekühlt, Fußhöhe = 110-150 mm

Verfügbarkeit: ab Lager

B x T x H/mm:	Anschlusswert:	Vorrat:	Artikel-Nr.:	Preis:
495 x 580 x 687	230 V / 0,31 kW	35,00 kg / 15,00 kg	711025	1.376,00 €
495 x 580 x 797	230 V / 0,42 kW	50,00 kg / 20,00 kg	711027	1.487,00 €
735 x 596 x 907	230 V / 0,48 kW	75,00 kg / 30,00 kg	711029	1.855,00 €

wassergekühlt, Fußhöhe = 110-150 mm

Lieferzeit: 3 Wochen

B x T x H/mm:	Anschlusswert:	Vorrat:	Artikel-Nr.:	Preis:
495 x 580 x 687	230 V / 0,31 kW	35,00 kg / 15,00 kg	711026	1.376,00 €
495 x 580 x 797	230 V / 0,42 kW	50,00 kg / 20,00 kg	711028	1.487,00 €
735 x 596 x 907	230 V / 0,48 kW	75,00 kg / 30,00 kg	711030	1.855,00 €



Eisbereiter

black



Flockeneisbereiter

- › Eisproduktion in stehendem, doppelwandigem, wartungsfreiem Edelstahlverdampfer mit rotierender Schnecke
- › Eis in seiner natürlichsten Form, ca. -0,5°C kalt
- › für Hotel, Restaurant, Sauna, Medizin, Fischlagerung, Supermarkt und Industrie
- › Flockeneis: spezifisches Volumen 1 m³ / 550 kg
- › VE-Wasser geeignet
- › Thermostat- und Timersteuerung
- › optimale Hygiene, HACCP konform, energiesparende Produktion
- › Frontklappe für einfache Entnahme
- › separater Ein- / Ausschalter
- › Edelstahlausführung in AISI 304, Scotch Brite
- › Maßangaben ohne FüÙe

luftgekühlt, Fußhöhe = 5 mm

Verfügbarkeit: ab Lager

B x T x H/mm:	Anschlusswert:	Vorrat:	Artikel-Nr.:	Preis:
450 x 620 x 680	230 V / 0,42 kW	60,00 kg / 9,00 kg	711031	2.079,00 €

wassergekühlt, Fußhöhe = 5 mm

Lieferzeit: 3 Wochen

B x T x H/mm:	Anschlusswert:	Vorrat:	Artikel-Nr.:	Preis:
450 x 620 x 680	230 V / 0,42 kW	60,00 kg / 9,00 kg	711032	2.079,00 €



luftgekühlt, Fußhöhe = 110-150 mm

Verfügbarkeit: ab Lager

B x T x H/mm:	Anschlusswert:	Vorrat:	Artikel-Nr.:	Preis:
500 x 660 x 690	230 V / 0,55 kW	95,00 kg / 20,00 kg	711033	2.192,00 €
500 x 660 x 800	230 V / 0,55 kW	95,00 kg / 30,00 kg	711035	2.299,00 €
738 x 690 x 920	230 V / 0,65 kW	155,00 kg / 40,00 kg	711037	2.477,00 €
738 x 690 x 1020	230 V / 0,65 kW	155,00 kg / 55,00 kg	711039	2.550,00 €

wassergekühlt, Fußhöhe = 110-150 mm

Lieferzeit: 3 Wochen

B x T x H/mm:	Anschlusswert:	Vorrat:	Artikel-Nr.:	Preis:
500 x 660 x 690	230 V / 0,55 kW	95,00 kg / 20,00 kg	711034	2.192,00 €
500 x 660 x 800	230 V / 0,55 kW	95,00 kg / 30,00 kg	711036	2.299,00 €
738 x 690 x 920	230 V / 0,65 kW	155,00 kg / 40,00 kg	711038	2.477,00 €
738 x 690 x 1020	230 V / 0,65 kW	155,00 kg / 55,00 kg	711040	2.550,00 €

Nuggeteisbereiter

- › Eisproduktion in stehendem, doppelwandigem, wartungsfreiem Edelstahlverdampfer mit rotierender Schnecke und Presskopf
- › für Hotel, Restaurant, Bar, Sauna, Medizin, Fischlagerung, Supermarkt und Industrie
- › Nuggets: 8 x 16 x 7 mm, spezifisches Volumen: 1 m³ / 550 kg
- › VE-Wasser geeignet
- › Thermostat- und Timersteuerung
- › System für optimale Hygiene, HACCP konform
- › energiesparende Produktion
- › Frontklappe für einfache Entnahme
- › separater Ein- / Ausschalter
- › Edelstahlausführung in AISI 304, Scotch Brite
- › Maßangaben ohne FüÙe

luftgekühlt, Fußhöhe = 5 mm

Verfügbarkeit: ab Lager

B x T x H/mm:	Anschlusswert:	Vorrat:	Artikel-Nr.:	Preis:
450 x 620 x 680	230 V / 0,42 kW	55,00 kg / 10,00 kg	711041	2.196,00 €

wassergekühlt, Fußhöhe = 5 mm

Lieferzeit: 3 Wochen

B x T x H/mm:	Anschlusswert:	Vorrat:	Artikel-Nr.:	Preis:
450 x 620 x 680	230 V / 0,42 kW	55,00 kg / 10,00 kg	711042	2.196,00 €



luftgekühlt, Fußhöhe = 110-150 mm

Verfügbarkeit: ab Lager

B x T x H/mm:	Anschlusswert:	Vorrat:	Artikel-Nr.:	Preis:
500 x 660 x 690	230 V / 0,55 kW	85,00 kg / 20,00 kg	711043	2.317,00 €
738 x 690 x 852	230 V / 0,65 kW	140,00 kg / 40,00 kg	711045	2.633,00 €
738 x 690 x 1020	230 V / 0,65 kW	140,00 kg / 50,00 kg	711047	2.760,00 €

wassergekühlt, Fußhöhe = 110-150 mm

Lieferzeit: 3 Wochen

B x T x H/mm:	Anschlusswert:	Vorrat:	Artikel-Nr.:	Preis:
500 x 660 x 690	230 V / 0,55 kW	85,00 kg / 20,00 kg	711044	2.317,00 €
738 x 690 x 852	230 V / 0,65 kW	140,00 kg / 40,00 kg	711046	2.633,00 €
738 x 690 x 1020	230 V / 0,65 kW	140,00 kg / 50,00 kg	711048	2.760,00 €



Spülmaschinen

black

i Gläserpüler

- › Einschubhöhe max. 301 mm
- › Spannung wechselbar (400 V / 230 V)
- › Hygienesicherheit durch Thermostopp-Funktion
- › Korbgröße: 385 x 385 mm bis 390 x 390 mm
- › Ausführung in Edelstahl
- › inkl. 1 Drahtkorb mit 4 Stellreihen, max. Glasdurchmesser 85 mm
- › inkl. 2 Besteckköcher
- › 2,5 l Wasserverbrauch / Zyklus bei 3 bar
- › isolierte doppelwandige Tür
- › elektronische Steuerung
- › Spülzyklen: 90 / 120 Sekunden
- › Tankinhalt: 11 l
- › mit Kunststoff-Schmutzfilter



Gläserpüler

- › mit Ablaufpumpe
- › mit Spülmitteldosierer
- › mit Klarspülmitteldosierer

B x T x H/mm: 435 x 530 x 700
 Anschlusswert (werks.): 230 V / 2,20 kW
 Anschlusswert (konfig.): 400 V / 5,90 kW
 Artikel-Nr.: **811013**

Preis: **1.990,00 €**



Gläserpüler

- › mit Ablaufpumpe
- › mit Spülmitteldosierer
- › mit Klarspülmitteldosierer
- › mit Drucksteigerungspumpe
- › mit Enthärter

B x T x H/mm: 435 x 530 x 700
 Anschlusswert (werks.): 230 V / 2,20 kW
 Anschlusswert (konfig.): 400 V / 5,90 kW
 Artikel-Nr.: **811015**

Preis: **2.230,00 €**

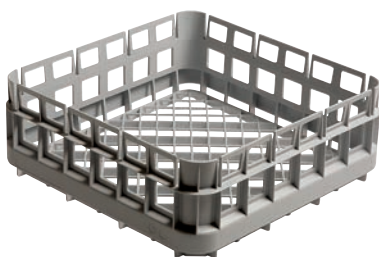

Universalkorb für Gläserpülmaschinen

B x T x H/mm: 390 x 390 x 150
 Artikel-Nr.: **816015**

Preis: **61,00 €**



Gläserkorb, 3 Fächer für Gläser bis ø 115 mm

B x T x H/mm: 385 x 385 x 170
 Artikel-Nr.: **816016**

Preis: **75,00 €**



Gläserkorb, 4 Fächer für Gläser bis ø 85 mm

B x T x H/mm: 385 x 385 x 170
 Artikel-Nr.: **816017**

Preis: **65,00 €**

Gläserpüler



Geschirrspüler

- › mit Ablaufpumpe
- › mit Spülmitteldosierer
- › mit Klarspülmitteldosierer
- › mit Drucksteigerungspumpe
- › mit Enthärter

B x T x H/mm: 575 x 600 x 835
 Anschlusswert (werks.): 400 V / 5,90 kW
 Anschlusswert (konfig.): 230 V / 2,30 kW
 Artikel-Nr.: **812015**

Preis: **2.770,00 €**



Geschirrspüler

- › mit Ablaufpumpe
- › mit Spülmitteldosierer
- › mit Klarspülmitteldosierer

B x T x H/mm: 575 x 600 x 835
 Anschlusswert (werks.): 400 V / 5,90 kW
 Anschlusswert (konfig.): 230 V / 2,30 kW
 Artikel-Nr.: **812013**

Preis: **2.530,00 €**

- › Einschubhöhe max. 356 mm
- › Spannung wechselbar (400 V / 230 V)
- › Hygienesicherheit durch Thermostopp-Funktion
- › Korbgröße: 500 x 500 mm
- › inkl. 1 Tellerkorb, 1 Universalkorb 500 x 500 mm und 1 Besteckköcher
- › 2,9 l Wasserverbrauch / Zyklus bei 3 bar
- › isolierte doppelwandige Tür
- › elektronische Steuerung
- › Spülzyklen: 60 / 180 Sekunden
- › Tankinhalt: 25 l
- › höhenverstellbar von 830 auf 850 mm



CNS-Unterbau für Geschirrspüler

- › passend für 812011 - 812015

B x T x H/mm: 575 x 600 x 380
 Artikel-Nr.: **810013**

Preis: **185,00 €**



Durchschub-Spülmaschine

- › Einschubhöhe max. 440 mm
- › eingebauter Glanztrockner-Dosierer
- › inkl. 1 Tellerkorb, 1 Besteckköcher
- › inkl. 1 Universalkorb 500 x 500 mm
- › inkl. 2 kg Regeneriersalz
- › 2,9 l Wasserverbrauch / Zyklus, Spülzyklus: 75 / 150 Sekunden
- › elektronische Steuerung, Hauben-Startautomatik
- › Selbstreinigungsassistent, tiefgezogener 21 l Hygienetank
- › herausnehmbare Filter, Spülarme in Edelstahl
- › Tische nicht im Lieferumfang enthalten
- › Wasch- / Klarspültemperatur: ca. 60°C / ca. 82°C
- › Höhe bei geöffneter Haube: 1995 mm

mit Spülmitteldosierer, Laugenpumpe, Drucksteigerungspumpe und Enthärter

B x T x H/mm:	Anschlusswert:	Artikel-Nr.:	Preis:
635 x 635 x 1480	400 V / 6,60 kW	813003	4.150,00 €

mit Spülmitteldosierer und Laugenpumpe

B x T x H/mm:	Anschlusswert:	Artikel-Nr.:	Preis:
635 x 635 x 1480	400 V / 6,60 kW	813004	3.999,00 €



Montage-Pauschale für Untertischspülmaschinen

- › Inbetriebnahme und Einweisung, ohne Lieferung
- › inkl. Härtetest des Wassers und Montage Wasserfilter
- › Elektro- und Sanitäranschluss bauseitig durch DVGW zugelassenen Fachbetrieb
- › Gerätestandort innerhalb Liefergebiet (max. 50 km)

Artikel-Nr.:	Preis:
819001	230,00 €

Montage-Pauschale für Durchschubspülmaschinen

- › Inbetriebnahme und Einweisung, ohne Lieferung
- › inkl. Montage der Zu- und Ablauftische
- › inkl. Härtetest des Wassers und Montage Wasserfilter
- › Elektro- und Sanitäranschluss bauseitig durch DVGW zugelassenen Fachbetrieb
- › Gerätestandort innerhalb Liefergebiet (max. 50 km)

Artikel-Nr.:	Preis:
819002	420,00 €



Spülmaschinenhaube Kastenform, ohne Ventilator

- › inkl. 2 CNS-Filter: je 400 x 400 x 25 mm, Fördervolumen max. 1100 m³/h
- › inkl. Kit zur Deckenmontage, Ablasshahn 1/2"
- › komplett aus Edelstahl 1.4301, Auffangrinne hermetisch verschweißt

B x T x H/mm:	Artikel-Nr.:	Preis:
1000 x 1000 x 450	815002	799,00 €
1200 x 1200 x 450	815003	899,00 €

Zulauftisch mit Becken und Ablagebord

- › Standard-Ausführung
- › zerlegt geliefert zur Selbstmontage
- › mit umsteckbarem Spritzschutz
- › Becken: 500 x 400 x 250 mm
- › Ablauf: 1 1/2"
- › höhenverstellbare FüÙe

B x T x H/mm:	Anbauposition:	Artikel-Nr.:	Preis:
700 x 695 x 860	links / rechts	810019	626,00 €
1100 x 695 x 860	links / rechts	810020	729,00 €



Ablauftisch mit Ablagebord

- › Standard-Ausführung
- › zerlegt geliefert zur Selbstmontage
- › höhenverstellbare FüÙe

B x T x H/mm:	Anbauposition:	Artikel-Nr.:	Preis:
600 x 540 x 860	links / rechts	810031	321,00 €
700 x 540 x 860	links / rechts	810040	360,00 €
1100 x 540 x 860	links / rechts	810032	422,00 €



Spritzschutz für Ablauftische

B x T x H/mm:	passend für:	Artikel-Nr.:	Preis:
600 x 160 x 360	600 mm Länge	810069	95,00 €
700 x 160 x 360	700 mm Länge	810043	95,00 €
1100 x 160 x 360	1100 mm Länge	810046	129,00 €



Wandanschlussblech für Spülmaschine bei Eckaufstellung

- › für 813003, 813004

Anbauposition:	Artikel-Nr.:	Preis:
links	810047	122,00 €



Zulaufische black

i Sondermaße auf Anfrage lieferbar

Bitte bei Bestellung beachten:

- › alle Zu- und Ablaufische sind in 1 cm-Schritten der Breite lieferbar
- › die letzten drei Stellen der Artikel-Nr. entsprechen der gewünschten Breite
Beispiel: Ablaufische Breite 710 mm = Artikel-Nr. 810076-071
- › für die Sondermaße berechnen wir immer das nächstgrößere Modell
Beispiel: Artikel-Nr. 810076-071 bis 810076-079 wie 810076-080



Zulaufisch mit Becken und Ablagebord

- › Premium-Ausführung, vollverschweißt, in Edelstahl AISI 304 Scotch-Brite
- › mit festverschweißtem Spritzblech, Becken und Abtropffläche tiefgezogen
- › Becken 400 x 400 x 250 mm, Ablauf 1 1/2"
- › höhenverstellbare Edelstahlfüße -10 / +50 mm

B x T x H/mm:	Anbauposition:	Artikel-Nr.:	Preis:
700 x 750 x 850	links	810070-070	784,00 €
800 x 750 x 850	links	810070-080	799,00 €
900 x 750 x 850	links	810070-090	824,00 €
1000 x 750 x 850	links	810070-100	831,00 €
1100 x 750 x 850	links	810070-110	847,00 €
1200 x 750 x 850	links	810070-120	911,00 €
1300 x 750 x 850	links	810070-130	989,00 €
1400 x 750 x 850	links	810070-140	995,00 €
1500 x 750 x 850	links	810070-150	999,00 €
1600 x 750 x 850	links	810070-160	1.049,00 €
700 x 750 x 850	rechts	810071-070	784,00 €
800 x 750 x 850	rechts	810071-080	799,00 €
900 x 750 x 850	rechts	810071-090	824,00 €
1000 x 750 x 850	rechts	810071-100	831,00 €
1100 x 750 x 850	rechts	810071-110	847,00 €
1200 x 750 x 850	rechts	810071-120	911,00 €
1300 x 750 x 850	rechts	810071-130	989,00 €
1400 x 750 x 850	rechts	810071-140	995,00 €
1500 x 750 x 850	rechts	810071-150	999,00 €
1600 x 750 x 850	rechts	810071-160	1.049,00 €

Zulaufisch mit Becken, Ablagebord und Abwurfloch

- › Premium-Ausführung, vollverschweißt, in Edelstahl AISI 304 Scotch-Brite
- › mit festverschweißtem Spritzblech, Becken und Abtropffläche tiefgezogen
- › Becken 400 x 400 x 250 mm, Ablauf 1 1/2"
- › höhenverstellbare Edelstahlfüße -10 / +50 mm



B x T x H/mm:	Anbauposition:	Artikel-Nr.:	Preis:
1400 x 750 x 850	links	810072-140	1.128,00 €
1500 x 750 x 850	links	810072-150	1.154,00 €
1600 x 750 x 850	links	810072-160	1.166,00 €
1700 x 750 x 850	links	810072-170	1.193,00 €
1800 x 750 x 850	links	810072-180	1.200,00 €
1900 x 750 x 850	links	810072-190	1.228,00 €
2000 x 750 x 850	links	810072-200	1.242,00 €
1400 x 750 x 850	rechts	810073-140	1.128,00 €
1500 x 750 x 850	rechts	810073-150	1.154,00 €
1600 x 750 x 850	rechts	810073-160	1.166,00 €
1700 x 750 x 850	rechts	810073-170	1.193,00 €
1800 x 750 x 850	rechts	810073-180	1.200,00 €
1900 x 750 x 850	rechts	810073-190	1.228,00 €
2000 x 750 x 850	rechts	810073-200	1.242,00 €

Ablauftisch mit Ablagebord und Spritzblech

- › Premium-Ausführung, vollverschweißt, in Edelstahl AISI 304 Scotch-Brite
- › mit fest verschweißtem Spritzblech, Abtropffläche tiefgezogen, mit Gefälle
- › höhenverstellbare Edelstahlfüße -10 / +50 mm

B x T x H/mm:	Anbauposition:	Artikel-Nr.:	Preis:
700 x 750 x 850	links	810074-070	548,00 €
800 x 750 x 850	links	810074-080	558,00 €
900 x 750 x 850	links	810074-090	564,00 €
1000 x 750 x 850	links	810074-100	578,00 €
1100 x 750 x 850	links	810074-110	589,00 €
1200 x 750 x 850	links	810074-120	599,00 €
1300 x 750 x 850	links	810074-130	633,00 €
1400 x 750 x 850	links	810074-140	685,00 €
1500 x 750 x 850	links	810074-150	697,00 €
1600 x 750 x 850	links	810074-160	709,00 €
700 x 750 x 850	rechts	810075-070	548,00 €
800 x 750 x 850	rechts	810075-080	558,00 €
900 x 750 x 850	rechts	810075-090	564,00 €
1000 x 750 x 850	rechts	810075-100	578,00 €
1100 x 750 x 850	rechts	810075-110	589,00 €
1200 x 750 x 850	rechts	810075-120	599,00 €
1300 x 750 x 850	rechts	810075-130	633,00 €
1400 x 750 x 850	rechts	810075-140	685,00 €
1500 x 750 x 850	rechts	810075-150	697,00 €
1600 x 750 x 850	rechts	810075-160	709,00 €

Sondermaße auf Anfrage lieferbar

Bitte bei Bestellung beachten:

› alle Zu- und Ablauftische sind in 1 cm-Schritten der Breite lieferbar

› die letzten drei Stellen der Artikel-Nr. entsprechen der gewünschten Breite
Beispiel: Ablauftisch Breite 710 mm = Artikel-Nr. 810076-071

› für die Sondermaße berechnen wir immer das nächstgrößere Modell
Beispiel: Artikel-Nr. 810076-071 bis 810076-079 wie 810076-080



Ablauftisch mit Ablagebord, ohne Spritzblech

- › Premium-Ausführung, vollverschweißt, in Edelstahl AISI 304 Scotch-Brite
- › Abtropffläche tiefgezogen, mit Gefälle
- › höhenverstellbare Edelstahlfüße -10 / +50 mm

B x T x H/mm:	Anbauposition:	Artikel-Nr.:	Preis:
700 x 750 x 850	links / rechts	810076-070	526,00 €
800 x 750 x 850	links / rechts	810076-080	541,00 €
900 x 750 x 850	links / rechts	810076-090	547,00 €
1000 x 750 x 850	links / rechts	810076-100	554,00 €
1100 x 750 x 850	links / rechts	810076-110	570,00 €
1200 x 750 x 850	links / rechts	810076-120	630,00 €
1300 x 750 x 850	links / rechts	810076-130	644,00 €
1400 x 750 x 850	links / rechts	810076-140	657,00 €
1500 x 750 x 850	links / rechts	810076-150	677,00 €
1600 x 750 x 850	links / rechts	810076-160	699,00 €





Gläserkorb, 9 Fächer à 149 x 149 mm – Glas max. ø 148 mm

B x T x H/mm:	Korbausführung:	Glashöhe/mm:	Artikel-Nr.:	Preis:
500 x 500 x 143	Grundkorb + 1 Extender	90	816041	19,70 €
500 x 500 x 184	Grundkorb + 2 Extender	133	816042	29,90 €
500 x 500 x 225	Grundkorb + 3 Extender	174	816043	40,10 €
500 x 500 x 267	Grundkorb + 4 Extender	215	816044	50,00 €
500 x 500 x 308	Grundkorb + 5 Extender	257	816065	60,00 €



Gläserkorb, 16 Fächer à 111 x 111 mm – Glas max. ø 110 mm

B x T x H/mm:	Korbausführung:	Glashöhe/mm:	Artikel-Nr.:	Preis:
500 x 500 x 143	Grundkorb + 1 Extender	90	816045	15,70 €
500 x 500 x 184	Grundkorb + 2 Extender	133	816046	21,90 €
500 x 500 x 225	Grundkorb + 3 Extender	174	816047	28,00 €
500 x 500 x 267	Grundkorb + 4 Extender	215	816048	34,20 €
500 x 500 x 308	Grundkorb + 5 Extender	257	816066	40,40 €



Gläserkorb, 20 Fächer à 99 x 99 mm – Glas max. ø 98 mm

B x T x H/mm:	Korbausführung:	Glashöhe/mm:	Artikel-Nr.:	Preis:
500 x 500 x 143	Grundkorb + 1 Extender	90	816073	16,10 €
500 x 500 x 184	Grundkorb + 2 Extender	133	816074	22,60 €
500 x 500 x 225	Grundkorb + 3 Extender	174	816075	29,10 €
500 x 500 x 267	Grundkorb + 4 Extender	215	816076	35,70 €
500 x 500 x 308	Grundkorb + 5 Extender	257	816077	42,20 €



Gläserkorb, 25 Fächer à 88 x 88 mm – Glas max. ø 87 mm

B x T x H/mm:	Korbausführung:	Glashöhe/mm:	Artikel-Nr.:	Preis:
500 x 500 x 143	Grundkorb + 1 Extender	90	816049	15,70 €
500 x 500 x 184	Grundkorb + 2 Extender	133	816050	21,90 €
500 x 500 x 225	Grundkorb + 3 Extender	174	816051	28,00 €
500 x 500 x 267	Grundkorb + 4 Extender	215	816052	34,20 €
500 x 500 x 308	Grundkorb + 5 Extender	257	816067	40,40 €



Gläserkorb, 30 Fächer à 80 x 80 mm – Glas max. ø 79 mm

B x T x H/mm:	Korbausführung:	Glashöhe/mm:	Artikel-Nr.:	Preis:
500 x 500 x 143	Grundkorb + 1 Extender	90	816078	17,60 €
500 x 500 x 184	Grundkorb + 2 Extender	133	816079	25,60 €
500 x 500 x 225	Grundkorb + 3 Extender	174	816080	33,60 €
500 x 500 x 267	Grundkorb + 4 Extender	215	816081	41,60 €
500 x 500 x 308	Grundkorb + 5 Extender	257	816082	50,00 €

Gläserkorb, 36 Fächer à 73 x 73 mm – Glas max. ø 72 mm

B x T x H/mm:	Korbausführung:	Glashöhe/mm:	Artikel-Nr.:	Preis:
500 x 500 x 143	Grundkorb + 1 Extender	90	816053	16,10 €
500 x 500 x 184	Grundkorb + 2 Extender	133	816054	22,50 €
500 x 500 x 225	Grundkorb + 3 Extender	174	816055	29,00 €
500 x 500 x 267	Grundkorb + 4 Extender	215	816056	35,50 €
500 x 500 x 308	Grundkorb + 5 Extender	257	816068	42,00 €



Gläserkorb, 49 Fächer à 62 x 62 mm – Glas max. ø 61 mm

B x T x H/mm:	Korbausführung:	Glashöhe/mm:	Artikel-Nr.:	Preis:
500 x 500 x 143	Grundkorb + 1 Extender	90	816057	19,70 €
500 x 500 x 184	Grundkorb + 2 Extender	133	816058	29,90 €
500 x 500 x 225	Grundkorb + 3 Extender	174	816059	40,10 €
500 x 500 x 267	Grundkorb + 4 Extender	215	816060	50,00 €
500 x 500 x 308	Grundkorb + 5 Extender	257	816069	60,00 €



Clips für Spülkörbe

- › mit Vordruck, Symbol und Glasart
- › oder ohne Vordruck, frei beschreibbar
- › zur Kennzeichnung der Bestückung
- › einfache Erkennung bei Stapelung
- › am obersten Rand der Körbe einclipbar
- › jederzeit wechselbar
- › Material: ABS

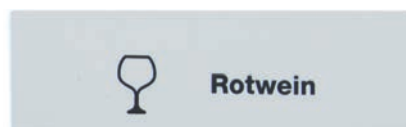

Rotwein

Artikel-Nr.: **810050**
Preis: **3,00 €**

Weißwein

Artikel-Nr.: **810051**
Preis: **3,00 €**

Wasser (mit Stiel)

Artikel-Nr.: **810052**
Preis: **3,00 €**

Wasser (Becher)

Artikel-Nr.: **810053**
Preis: **3,00 €**

Kaffee

Artikel-Nr.: **810054**
Preis: **3,00 €**

Sekt

Artikel-Nr.: **810055**
Preis: **3,00 €**

Bier

Artikel-Nr.: **810049**
Preis: **3,00 €**

Clip ohne Aufdruck

Artikel-Nr.: **810058**
Preis: **1,60 €**



Korb für Teller und Tablett mit Spezialdornen

B x T x H/mm: 500 x 500 x 101
 Artikel-Nr.: **816061**

Preis: **10,50 €**



Korb für 9 aufrechtstehende Tablett

B x T x H/mm: 500 x 500 x 101
 Artikel-Nr.: **816070**

Preis: **19,50 €**



Deckel für Spülkörbe

B x T x H/mm: 500 x 500 x 24
 Artikel-Nr.: **816071**

Preis: **28,60 €**



Universalkorb für Besteck engmaschiges Bodengitter

B x T x H/mm: 500 x 500 x 101
 Artikel-Nr.: **816062**

Preis: **10,00 €**

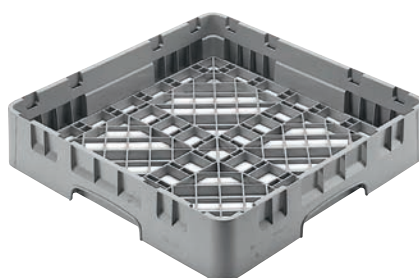

Universalkorb für Großteile grobmaschiges Bodengitter

B x T x H/mm: 500 x 500 x 101
 Artikel-Nr.: **816063**

Preis: **9,60 €**



Extender für Universalkörbe

B x T x H/mm: 500 x 500 x 51
 Artikel-Nr.: **816072**

Preis: **8,00 €**



Korbroller für Spülkörbe 500 x 500 mm, mit Griff

- › Innenmaße: 530 x 530 mm
- › Kunststoffwanne für Tropfwasser
- › 4 Lenkrollen, ø 90 mm, nicht feststellbar
- › säure- und fettbeständige Radkörper
- › thermoelastische Gummibereifung
- › Tragkraft: 159 kg

B x T x H/mm: 545 x 595 x 940
Artikel-Nr.: **956004**

Preis: **197,00 €**



Korbroller für Spülkörbe 500 x 500 mm

- › Innenmaße: 530 x 530 mm
- › Kunststoffwanne für Tropfwasser
- › 4 Lenkrollen, ø 90 mm, nicht feststellbar
- › säure- und fettbeständige Radkörper
- › säure- und fettbeständige Radkörper
- › thermoelastische Gummibereifung
- › Tragkraft: 159 kg

B x T x H/mm: 545 x 545 x 205
Artikel-Nr.: **956003**

Preis: **120,00 €**



Korbroller für Spülkörbe 500 x 500 mm

- › Plattformrahmen 30 mm aufgekantet
- › 4 Lenkrollen, ø 125 mm, 2 feststellbar
- › säure- und fettbeständige Radkörper
- › thermoelastische Gummibereifung
- › Tragkraft: 80 kg

B x T x H/mm: 535 x 535 x 192
Artikel-Nr.: **956001**

Preis: **141,00 €**



Wand-Korbhalter 1100 mm

- › passend für 4 Körbe
- › in Edelstahl 1.4301
- › wasserdicht verschweißt
- › gebogene Rohre: 20 x 20 x 1 mm
- › abnehmbare Tropfschale
- › inkl. Befestigungsmaterial

B x T x H/mm: 1100 x 450 x 650
Artikel-Nr.: **963001**

Preis: **297,00 €**



Wand-Korbhalter 1600 mm

- › passend für 6 Körbe
- › in Edelstahl 1.4301
- › wasserdicht verschweißt
- › gebogene Rohre: 20 x 20 x 1 mm
- › abnehmbare Tropfschale
- › inkl. Befestigungsmaterial

B x T x H/mm: 1600 x 450 x 650
Artikel-Nr.: **963002**

Preis: **350,00 €**

Schlauchaufroller

black



Schlauchaufroller

- › für Wandmontage
- › automatische Schlauchaufrollung
- › mit Spritzpistole G1/2 IG
- › Gehäusekasten aus Edelstahl AISI 304
- › mit Rückschlagventil
- › Gewindeanschluss: 1/2" AG
- › Wassertemperatur: max. 90°C
- › Druck: max. 10 bar
- › Wasserdurchlaufmenge: 40 l/min.
- › EPDM-Schlauch von ContiTech
- › Schlauchtrommel schwenkbar

mit 10 m Schlauch

B x T x H/mm:	Artikel-Nr.:	Preis:
150 x 480 x 450	825007	846,00 €

mit 15 m Schlauch

B x T x H/mm:	Artikel-Nr.:	Preis:
150 x 550 x 540	825008	1.119,00 €

mit 20 m Schlauch

B x T x H/mm:	Artikel-Nr.:	Preis:
150 x 550 x 540	825009	1.220,00 €



Wandbatterie mit Schlauchanschluss für Schlauchaufroller

- › Anschluss-Mittelabstand: 155 mm
- › Anschluss: \varnothing 1/2" mit Rückschlagventil
- › Schlauchanschluss: \varnothing 3/4"
- › Wasserdurchfluss: 60 l/min.

T x H/mm:	150 x 85
Artikel-Nr.:	821012

Preis: **136,00 €**



Schlauchaufroller mit 4 m Schlauch

- › für Wandmontage
- › automatische Schlauchaufrollung
- › Handbrause mit Knopfbetätigung
- › Gehäusekasten aus Edelstahl AISI 304
- › mit Rückschlagventil
- › Gewindeanschluss: 1/2" AG
- › Wassertemperatur: max. 65°C
- › Druck: max. 6,5 bar
- › Wasserdurchlaufmenge: 10,5 l/min.
- › lebensmittelechter EPDM-Schlauch
- › Schlauchtrommel schwenkbar

B x T x H/mm:	64 x 285 x 285
Artikel-Nr.:	825001

Preis: **342,00 €**



Schlauchaufroller mit 6 m Schlauch

- › für Wandmontage
- › automatische Schlauchaufrollung
- › mit Spritzpistole G1/2 IG
- › Gehäusekasten aus Edelstahl AISI 304
- › mit Rückschlagventil
- › Gewindeanschluss: 1/2" AG
- › Wassertemperatur: max. 90°C
- › Druck: max. 6 bar
- › Wasserdurchlaufmenge: 10,5 l/min.
- › EPDM-Schlauch von ContiTech
- › Schlauchtrommel schwenkbar

B x T x H/mm:	80 x 380 x 380
Artikel-Nr.:	825006

Preis: **557,00 €**



Geschirr-Waschbrause mit Standmischbatterie und Schwenkhahn

- › empfohlene Tischbohrung \varnothing 30 mm
- › Anschluss-Mittelabstand: 155 mm
- › Schwenkauslauf: \varnothing 20 x L 250 mm
- › Anschluss: \varnothing 1/2" mit Rückschlagventil
- › inkl. Wandhalterung, L=115 mm
- › Wasserdurchfluss Handbrause: 16 l/min.
- › Wasserdurchfluss Standrohrventil: 26 l/min.

T x H/mm: 350 x 1150
 Artikel-Nr.: **822003**

Preis: **242,00 €**



Geschirrwaschbrause mit Standmischbatterie

- › empfohlene Tischbohrung \varnothing 30 mm
- › Anschluss-Mittelabstand: 155 mm
- › Anschluss: \varnothing 1/2" mit Rückschlagventil
- › inkl. Wandhalterung, L=115 mm
- › Wasserdurchfluss Handbrause: 16 l/min.

T x H/mm: 350 x 1070
 Artikel-Nr.: **822001**

Preis: **188,00 €**



Geschirr-Waschbrause mit Mischbatterie und Schwenkhahn

- › empfohlene Tischbohrung \varnothing 30 mm
- › Gewindeschaft: \varnothing G3/4
- › Schwenkauslauf: \varnothing 20 x L 250 mm
- › Anschluss: \varnothing 1/2" mit Rückschlagventil
- › inkl. Wandhalterung, L=115 mm
- › Wasserdurchfluss Handbrause: 16 l/min.
- › Wasserdurchfluss Standrohrventil: 26 l/min.

T x H/mm: 350 x 1100
 Artikel-Nr.: **822002**

Preis: **199,00 €**



Geschirr-Waschbrause mit Mischbatterie

- › empfohlene Tischbohrung \varnothing 30 mm
- › Gewindeschaft: \varnothing G3/4
- › Anschluss: \varnothing 1/2" mit Rückschlagventil
- › inkl. Wandhalterung, L=115 mm
- › Wasserdurchfluss Handbrause: 16 l/min.

T x H/mm: 350 x 1100
 Artikel-Nr.: **822004**

Preis: **167,00 €**



Geschirr-Waschbrause mit Mischbatterie und Schwenkhahn

- › empfohlene Tischbohrung \varnothing 30 mm
- › Gewindeschaft: \varnothing G3/4
- › Schwenkauslauf: \varnothing 20 x L 250 mm
- › Anschluss: \varnothing 3/8" mit Flexschlauch
- › inkl. Wandhalterung, L=115 mm
- › Wasserdurchfluss Handbrause: 16 l/min.
- › Wasserdurchfluss Standrohrventil: 26 l/min.

T x H/mm: 400 x 1050
 Artikel-Nr.: **822010**

Preis: **242,00 €**

Mischbatterien

black



Sensormischbatterie mit Batteriebetrieb

- › Durchflussmenge ca. 6,5 l/min. (3 bar)
- › Wassertemperatur: max. 80°C
- › Druckschläuche: 350 mm
- › Eckventilanschluss G 3/8"
- › Sensorempfindlichkeit automatisch
- › Wassernachlaufzeit auf 1 sec. voreingestellt (0 - 10 sec. einstellbar)
- › Einlaufzeit und Hygienespülung auf 2 min. voreingestellt (0,5 - 20 min. einstellbar)
- › Kurz-Aus 2 min. (fixiert)
- › Normen DIN EN 200
- › Batterie 6 V Lithium CRP 2

T x H/mm: 140 x 127
 Artikel-Nr.: **821014**

Preis: **337,00 €**



Sensormischbatterie mit Netzbetrieb

- › Steckernetzgerät 230 V / 6 V

T x H/mm: 140 x 127
 Artikel-Nr.: **821015**

Preis: **349,00 €**



Mischbatterie mit Schwenkhahn

- › empfohlene Tischbohrung ø 30 mm
- › Gewindeschacht: ø G3/4
- › Anschlussgewinde: ø 1/2"
- › Auslauf: ø 20 x 300 x 150 mm
- › Wasserdurchfluss: 26 l/min.

T x H/mm: 250 x 290
 Artikel-Nr.: **821001**

Preis: **72,00 €**



Mischbatterie mit Schwenkhahn

- › mit Ellbogen-Bedienhebel
- › empfohlene Tischbohrung ø 30 mm
- › Anschlussgewinde: ø 1/2"
- › Wasserdurchfluss: 18 l/min.

T x H/mm: 240 x 320
 Artikel-Nr.: **821002**

Preis: **73,00 €**



Mischbatterie mit Schwenkhahn

- › empfohlene Tischbohrung ø 22 mm
- › Anschluss-Mittelabstand: 155 mm
- › Gewindeanschluss: ø 1/2"
- › Wasserdurchfluss: 26 l/min.

T x H/mm: 250 x 270
 Artikel-Nr.: **821003**

Preis: **129,00 €**



Mischbatterie mit Schwenkhahn

- › empfohlene Tischbohrung ø 30 mm
- › Gewindeschacht: ø G3/4
- › Auslauf: ø 25 x 300 x 150 mm
- › Gewindeanschluss: ø 1/2"
- › Wasserdurchfluss: 26 l/min.

T x H/mm: 300 x 320
 Artikel-Nr.: **821013**

Preis: **180,00 €**



Handwasch-Ausgussbecken kombiniert

B x T x H/mm: 500 x 600 x 850
Artikel-Nr.: **841001**

Preis: **396,00 €**

B x T x H/mm: 500 x 700 x 850
Artikel-Nr.: **841002**

Preis: **396,00 €**



Handwaschbecken

B x T x H/mm: 500 x 400 x 850
Artikel-Nr.: **841004**

Preis: **347,00 €**

Handwaschbecken i

- › Ausführung CNS 18/10 1.4301, Scotch Brite
- › zeitgesteuerte Kniebedienung
- › mechanischer Timer mit 7 sec.
- › mit Wasserhahn und 40 mm Aufkantung
- › inkl. Mischbatterie und Druckanschluss
- › Mischverhältnis am Eckventil einzustellen
- › Anschluss an Durchlauferhitzer möglich
- › je nach Modell abnehmbare Beine für Wandmontage



Handwaschbecken

B x T x H/mm: 400 x 400 x 240
Artikel-Nr.: **841005**

Preis: **170,00 €**



Handwaschbecken

B x T x H/mm: 500 x 400 x 240
Artikel-Nr.: **841008**

Preis: **197,00 €**



Handwaschbecken

B x T x H/mm: 480 x 360 x 220
Artikel-Nr.: **841006**

Preis: **206,00 €**

Händetrockner / Spender

black



Toilettenpapier-Spender für 400 m Rolle, Edelstahl matt

- › für 200 / 400 m Jumbo-Rolle
- › Vandalismus geschützte Ausführung
- › einfaches Auffüllen und Reinigen
- › mit Sichtfenster für Füllstandskontrolle
- › abschließbar, inkl. Wandmontage-Set

B x T x H/mm: 286 x 117 x 286
 Artikel-Nr.: **856006**

Preis: **41,20 €**



Toilettenpapier-Spender für 200 m Rolle, Edelstahl matt

- › für 200 m Jumbo-Rolle
- › Vandalismus geschützte Ausführung
- › einfaches Auffüllen und Reinigen
- › mit Sichtfenster für Füllstandskontrolle
- › abschließbar, inkl. Wandmontage-Set

B x T x H/mm: 220 x 115 x 220
 Artikel-Nr.: **856008**

Preis: **33,20 €**



Toilettenpapier-Spender für 400 m Rolle, Metall weiß

- › für 200 / 400 m Jumbo-Rolle
- › Vandalismus geschützte Ausführung
- › einfaches Auffüllen und Reinigen
- › mit Sichtfenster für Füllstandskontrolle
- › abschließbar, inkl. Wandmontage-Set

B x T x H/mm: 286 x 117 x 286
 Artikel-Nr.: **856007**

Preis: **27,40 €**



Elektrischer Händetrockner, 1800 W, Aluminium weiß*

- › CE, ROHS konform und GS zertifiziert
- › spritzwassergeschützt IPx1, 17,8 m/sec.
- › schneller Automatik-Infrarotsensor
- › Reaktionsradius von 100 - 200 mm
- › Automatik-Aus bei Entfernen der Hände
- › wasser- und feuerfeste Außenschale
- › leiser, kräftiger und langlebiger Motor,
- › inkl. Wandmontage-Set

B x T x H/mm: 240 x 208 x 268
 Anschlusswert: 230 V / 1,80 kW
 Artikel-Nr.: **851002**

Preis: **187,00 €**



Kosmetiktuch-Spender für 100 Tücher, Edelstahl poliert

- › für 1 Standard-Box (100 Tücher)
- › einfaches Auffüllen und Reinigen
- › inkl. Wandmontage-Set

B x T x H/mm: 260 x 130 x 90
 Artikel-Nr.: **854008**

Preis: **26,20 €**



Toilettenpapier-Spender

- › für 1 Rolle Standard-Toilettenpapier
- › für 2 Päckchen Faltpapier
- › einfaches Auffüllen und Reinigen
- › mit Sichtfenster für Füllstandskontrolle
- › abschließbar, inkl. Wandmontage-Set

Edelstahl matt
 B x T x H/mm: 135 x 115 x 140
 Artikel-Nr.: **856004**

Preis: **21,90 €**

Metall weiß
 B x T x H/mm: 135 x 115 x 140
 Artikel-Nr.: **856003**

Preis: **15,20 €**

*Solange Vorrat reicht.



Rollenspender für Papierrolle, blau

B x T x H/mm: 646 x 274 x 463
 Artikel-Nr.: **854005**

Preis: **90,00 €**



Seifenspender mit Armbedienung, weiß

- › mit Sichtfenster
- › schlagfester Kunststoff
- › abschließbar

B x T x H/mm: 112 x 114 x 291
 Artikel-Nr.: **853001**

Preis: **60,00 €**



Desinfektionsseife, 6 x 1 l

- › DGHM-gelistet
- › 6 Flaschen à 1 l

Artikel-Nr.: **857006**

Preis: **83,00 €**



Papierrolle blau, 2-lagig

- › 2 Rollen à 1000 Tücher

Artikel-Nr.: **858001**

Preis: **67,00 €**



Seifenspender mit Druckknopf, weiß

- › mit Sichtfenster
- › schlagfester Kunststoff
- › abschließbar

B x T x H/mm: 112 x 114 x 291
 Artikel-Nr.: **853002**

Preis: **46,40 €**



Flüssigseife, 6 x 1 l

- › bis zu 1000 Handwaschvorgänge
- › dermatologisch getestet
- › 6 Flaschen à 1 l

Artikel-Nr.: **857007**

Preis: **64,00 €**



Abfalleimer, 50 l, ø 380 mm mit Deckel

› in Edelstahl, mit Rollen

ø x H/mm: 380 x 605
 Artikel-Nr.: **861001**

Preis: **115,00 €**



Abfalleimer, 95 l, ø 450 mm mit Deckel

› in Edelstahl, mit Rollen

ø x H/mm: 450 x 685
 Artikel-Nr.: **861002**

Preis: **135,00 €**



Abfalleimer, 50 l, ø 380 mm mit Fußpedal und Hub-Deckel

› in Edelstahl, mit Rollen

ø x H/mm: 380 x 605
 Artikel-Nr.: **861003**

Preis: **155,00 €**



Abfalleimer, 95 l, ø 450 mm mit Fußpedal und Hub-Deckel

› in Edelstahl, mit Rollen

ø x H/mm: 450 x 685
 Artikel-Nr.: **861004**

Preis: **179,00 €**



Abfallsackwagen für 100 l Säcke

- › Konstruktion: Edelstahl, mit 2 Rollen
- › mit Fußpedal für Hub-Deckel ø 390 mm
- › mit Haltering für Abfallsäcke 100 l
- › Plattform für Abfallsack ø 450 mm

B x T x H/mm: 450 x 450 x 850
 Artikel-Nr.: **863001**

Preis: **149,00 €**



Abfalleimer, 85 l

B x T x H/mm: 573 x 573 x 622
 Artikel-Nr.: **861096**

Preis: **43,00 €**



Abfalleimer, 120 l

B x T x H/mm: 654 x 654 x 716
 Artikel-Nr.: **861097**

Preis: **57,00 €**



Abfallsackwagen für 130 l Säcke, Edelstahl

- › Gummilaschenfixierung für Abfallsäcke
- › Plattform für Abfallsack
- › Pedal zum handfreien Öffnen
- › 2 Rollen mit Bremse

B x T x H/mm: 550 x 425 x 940
 Artikel-Nr.: **863003**

Preis: **154,00 €**



Deckel für Abfalleimer 85 l

B x T x H/mm: 538 x 538 x 64
 Artikel-Nr.: **860017**

Preis: **12,20 €**

Deckel für Abfalleimer 120 l

B x T x H/mm: 612 x 612 x 68
 Artikel-Nr.: **860018**

Preis: **17,90 €**



Rollwagen für Abfalleimer 85 l und 120 l

- › 4 Schwerlastrollen 3"
- › 1 Rolle mit Bremse
- › Tragkraft: 100 kg

B x T x H/mm: 435 x 435 x 225
 Artikel-Nr.: **860019**

Preis: **91,00 €**

Treteimer, rechteckig, mit Klappdeckel

- › für den Innenbereich
- › Pedalmechanismus, stabil und geräuschlos
- › überlappender Deckel vermeidet Gerüche
- › glatte Oberflächen und abgerundete Ecken
- › einfache Reinigung und Desinfizierung
- › Polypropylen, robust und haltbar
- › Abfallbehälter in grau und weiß lieferbar
- › verschiedene Deckel-Farbkombinationen möglich
- › inkl. 6 Aufkleber mit Wertstoffpiktogrammen



Treteimer, 30 l

B x T x H/mm:	Farbe:	Artikel-Nr.:	Preis:
398 x 410 x 435	grau / blau	861038	53,00 €
398 x 410 x 435	grau / grün	861039	53,00 €
398 x 410 x 435	grau / rot	861040	53,00 €
398 x 410 x 435	grau / grau	861041	53,00 €
398 x 410 x 435	grau / gelb	861042	53,00 €
398 x 410 x 435	weiß / blau	861043	53,00 €
398 x 410 x 435	weiß / grün	861044	53,00 €
398 x 410 x 435	weiß / grau	861045	53,00 €
398 x 410 x 435	weiß / weiß	861046	53,00 €
398 x 410 x 435	weiß / rot	861047	53,00 €
398 x 410 x 435	weiß / gelb	861048	53,00 €

Treteimer, 45 l

B x T x H/mm:	Farbe:	Artikel-Nr.:	Preis:
398 x 410 x 600	grau / blau	861049	69,00 €
398 x 410 x 600	grau / grün	861050	69,00 €
398 x 410 x 600	grau / rot	861051	69,00 €
398 x 410 x 600	grau / grau	861052	69,00 €
398 x 410 x 600	grau / gelb	861053	69,00 €
398 x 410 x 600	weiß / blau	861054	69,00 €
398 x 410 x 600	weiß / grün	861055	69,00 €
398 x 410 x 600	weiß / grau	861056	69,00 €
398 x 410 x 600	weiß / weiß	861057	69,00 €
398 x 410 x 600	weiß / rot	861058	69,00 €
398 x 410 x 600	weiß / gelb	861059	69,00 €

Treteimer, 70 l

B x T x H/mm:	Farbe:	Artikel-Nr.:	Preis:
412 x 495 x 673	grau / blau	861060	93,00 €
412 x 495 x 673	grau / grün	861061	93,00 €
412 x 495 x 673	grau / rot	861062	93,00 €
412 x 495 x 673	grau / grau	861063	93,00 €
412 x 495 x 673	grau / gelb	861064	93,00 €
412 x 495 x 673	weiß / blau	861065	93,00 €
412 x 495 x 673	weiß / grün	861066	93,00 €
412 x 495 x 673	weiß / grau	861067	93,00 €
412 x 495 x 673	weiß / weiß	861068	93,00 €
412 x 495 x 673	weiß / rot	861069	93,00 €
412 x 495 x 673	weiß / gelb	861070	93,00 €
412 x 495 x 673	gelb / gelb	861082	93,00 €

Treteimer, 90 l, mit Rollen

B x T x H/mm:	Farbe:	Artikel-Nr.:	Preis:
412 x 500 x 820	grau / blau	861071	123,00 €
412 x 500 x 820	grau / grün	861072	123,00 €
412 x 500 x 820	grau / rot	861073	123,00 €
412 x 500 x 820	grau / grau	861074	123,00 €
412 x 500 x 820	grau / gelb	861075	123,00 €
412 x 500 x 820	weiß / blau	861076	123,00 €
412 x 500 x 820	weiß / grün	861077	123,00 €
412 x 500 x 820	weiß / grau	861078	123,00 €
412 x 500 x 820	weiß / weiß	861079	123,00 €
412 x 500 x 820	weiß / rot	861080	123,00 €
412 x 500 x 820	weiß / gelb	861081	123,00 €

Abfallbehälter

black

Wertstoffpiktogramme

› für 861038 - 861082

› verschiedene Aufkleber zum Zuweisen der Abfallart

› Aufkleber: Papier / Karton, Glas, Kunststoff, Organisch, Metall, Restmüll

› jeder Eimer wird mit sechs Aufklebern geliefert



Papier / Karton



Glas



Kunststoff



Organisch

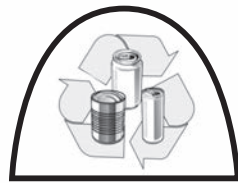

Metall

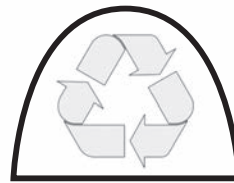

Restmüll



Abfallbehälter

black

860008 (Deckel)



861083 (Behälter)

Wertstoffsammler, rechteckig

- › zum Trennen von Abfällen im Innenbereich
- › mit seitlichen Hebegriffen
- › Polypropylen, robust und haltbar
- › 7 verschiedene Deckel als Option
- › einfache Handhabung und Reinigung

B x T x H/mm:	Inhalt/l:	Farbe:	Artikel-Nr.:	Preis:
320 x 460 x 580	60,00	grau	861083	39,30 €
320 x 460 x 580	60,00	grün	861105	39,30 €
320 x 460 x 580	60,00	weiß	861106	39,30 €
320 x 460 x 762	80,00	grau	861084	57,00 €
320 x 460 x 762	80,00	grün	861107	57,00 €
320 x 460 x 762	80,00	weiß	861108	57,00 €

Deckelvarianten

B x T x H/mm:	Farbe:	Artikel-Nr.:	Preis:
330 x 455 x 65	grau	860004	21,80 €
330 x 455 x 65	grün	860005	21,80 €
330 x 455 x 65	gelb	860006	21,80 €
330 x 455 x 65	blau	860007	21,80 €
340 x 470 x 220	grau	860008	15,20 €
340 x 470 x 220	gelb / grau	860009	15,20 €
340 x 470 x 220	grau	860010	15,20 €



860004



860005



860006



860007



860009



860010

Wertstoffpiktogramme i

› für 860004 - 860010

› verschiedene Aufkleber zum Zuweisen der Abfallart

› Aufkleber: Papier / Karton, Glas, Kunststoff, Organisch, Metall, Restmüll

› jeder Eimer wird mit sechs Aufklebern geliefert



Papier / Karton



Glas



Kunststoff



Organisch

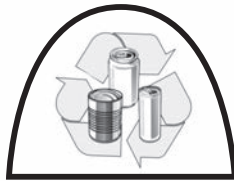

Metall

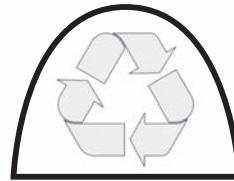

Restmüll

Fahrwagen für Behälter 861083 und 861084

- › mit 4 Rädern
- › 2 Wägen sind kombinierbar

B x T x H/mm:	Farbe:	Artikel-Nr.:	Preis:
330 x 475 x 150	schwarz	860016	43,60 €



Schliesssystem-Set für Deckel 860004 - 860010

- › Schliesssystem-Set für Wertstoffsammler
- › verhindert unerlaubten Zugriff
- › 2 Verschlussklappen mit Standardschlüssel
- › Befestigung beidseitig an Griff und Deckel

B x T x H/mm:	Farbe:	Artikel-Nr.:	Preis:
185 x 23 x 60	schwarz	860011	32,70 €





Abfallbehälter, eckig

- › für alle Schreibtische
- › robuste Kunststoffkonstruktion
- › kratz feste Oberfläche, einfach zu reinigen
- › feuerhemmend, schmilzt und brennt nicht

B x T x H/mm:	Inhalt/l:	Farbe:	Artikel-Nr.:	Preis:
170 x 240 x 260	6,60	schwarz	861011	8,20 €
280 x 210 x 310	13,60	schwarz	861012	9,80 €



Abfalleimer zur Wandmontage

- › beschichtetes Metall

B x T x H/mm:	Inhalt/l:	Farbe:	Artikel-Nr.:	Preis:
350 x 190 x 495	20,00	weiß	861103	67,00 €
400 x 210 x 660	40,00	weiß	861104	86,00 €



Schwingdeckeleimer, eckig

- › für Büro, Küche etc.
- › doppelter Rand verdeckt den Müllbeutel
- › große Öffnung für einfache Abfallentsorgung
- › aufklappbarer, abnehmbarer Deckel
- › Griffe zur einfachen Handhabung
- › abgerundete Ecken und glatte Oberflächen
- › einfache Reinigung

B x T x H/mm:	Inhalt/l:	Farbe:	Artikel-Nr.:	Preis:
246 x 198 x 373	10,00	weiß	861091	9,40 €
346 x 278 x 511	25,00	weiß	861092	14,10 €
406 x 340 x 668	50,00	weiß	861093	21,30 €

Abfallbehälter mit Trennsystem, rund

- › für Büros, Krankenhäuser und Hotelzimmer
- › zur Trennung von kleinen Abfällen
- › inkl. 3 Inneneimern á 3 l
- › Fassungsvermögen passend für 5 l Säcke
- › inkl. 6 Aufklebern mit Wertstoffpiktogrammen
- › für Papier, Kunststoff, Metall, Organisch, Glas, Restmüll

B x T x H/mm:	Außeneimer:	Inneneimer:	Artikel-Nr.:	Preis:
245 x 245 x 300	schwarz	3-farbig	861015	49,00 €
245 x 245 x 300	Edelstahl matt	3-farbig	861016	55,00 €
245 x 245 x 300	schwarz	schwarz	861017	49,00 €
245 x 245 x 300	Edelstahl matt	schwarz	861018	55,00 €



Abfallbehälter mit Einwurföffnung, rund

- › für den Innenbereich
- › hygienisch durch Innenbehälter
- › einfache und saubere Entleerung
- › stabile und feuerhemmende Materialien
- › stabile und feuerhemmende Deckelform
- › Gummiring zum Schutz von Bodenbelägen

B x T x H/mm:	Inhalt/l:	Farbe:	Artikel-Nr.:	Preis:
380 x 380 x 880	52,00	schwarz	861033	216,00 €



Recyclingbehälter mit Einwurföffnung

- › Edelstahl
- › Deckel und Einwurfloch ø 200 mm
- › inkl. Innenbehälter Edelstahl
- › Fuß mit Gummiring

B x T x H/mm:	Inhalt/l:	Farbe:	Artikel-Nr.:	Preis:
380 x 380 x 740	40,00	blau	861098	144,00 €
380 x 380 x 740	40,00	grün	861099	144,00 €
380 x 380 x 740	40,00	rot	861100	144,00 €
380 x 380 x 740	40,00	Edelstahl	861101	144,00 €
380 x 380 x 740	40,00	gelb	861102	144,00 €



Abfallbehälter mit Push-Deckel, rund

- › für den Innenbereich
- › hygienisch durch Innenbehälter
- › einfache und saubere Entleerung
- › stabile und feuerhemmende Materialien
- › stabile und feuerhemmende Deckelform
- › Gummiring zum Schutz von Bodenbelägen

B x T x H/mm:	Inhalt/l:	Farbe:	Artikel-Nr.:	Preis:
350 x 350 x 740	40,00	schwarz	861034	112,00 €
350 x 350 x 740	40,00	Edelstahl poliert	861035	128,00 €
350 x 350 x 740	40,00	silbergrau	861036	112,00 €
350 x 350 x 740	40,00	Edelstahl matt	861037	128,00 €



Abfallbehälter

black



Treteimer, rund, mit Plastik-Inneneimer

- › für den Innenbereich
- › Fußpedalmechanismus komplett in Metall
- › feuerfest durch automatische Schließung
- › Anti-Rutsch-Pads zur sicheren Benutzung

B x T x H/mm:	Inhalt/l:	Farbe:	Artikel-Nr.:	Preis:
167 x 167 x 270	3,00	Edelstahl poliert	861023	14,70 €
167 x 167 x 270	3,00	weiß	861024	14,00 €
203 x 203 x 284	5,00	Edelstahl poliert	861025	20,00 €
203 x 203 x 284	5,00	weiß	861026	19,00 €
248 x 248 x 400	12,00	Edelstahl poliert	861027	33,60 €
248 x 248 x 400	12,00	weiß	861028	31,90 €
248 x 248 x 400	12,00	weiß / innen Metall	861090	38,90 €
292 x 292 x 445	20,00	Edelstahl poliert	861029	47,60 €
292 x 292 x 445	20,00	weiß	861030	45,90 €
292 x 292 x 640	30,00	Edelstahl poliert	861031	71,00 €
292 x 292 x 640	30,00	weiß	861032	69,00 €



Abfallbehälter, rund, doppelwandig

- › für den Innenbereich
- › mit Chromrand
- › mit Stülpmantel zum Verbergen des Müllbeutels

B x T x H/mm:	Inhalt/l:	Farbe:	Artikel-Nr.:	Preis:
225 x 225 x 266	10,00	schwarz	861019	27,90 €
225 x 225 x 266	10,00	Edelstahl matt	861021	34,90 €



Abfallbehälter, rund, perforiert

- › Gummiring zum Schutz von Bodenbelägen
- › auch als Wäschekorb einsetzbar

B x T x H/mm:	Inhalt/l:	Farbe:	Artikel-Nr.:	Preis:
205 x 205 x 295	10,00	Edelstahl poliert	861022	22,80 €

Abfalleimer, selbstlöschend, quadratisch

- › Material: pulverbeschichtetes Metall
- › selbstlöschend durch spezielle Form des Deckels
- › TÜV GS zertifiziert
- › optional: Anzeigetafel

B x T x H/mm:	Inhalt/l:	Farbe:	Artikel-Nr.:	Preis:
350 x 350 x 760	40,00	schwarz	861109	287,00 €
350 x 350 x 760	40,00	Edelstahl	861110	431,00 €
350 x 350 x 760	40,00	grau	861111	287,00 €
350 x 350 x 760	40,00	weiß	861112	287,00 €



Abfalleimer, selbstlöschend, 1/4 Kreis

- › Material: pulverbeschichtetes Metall
- › selbstlöschend durch spezielle Form des Deckels
- › TÜV GS zertifiziert
- › optional: Anzeigetafel

B x T x H/mm:	Inhalt/l:	Farbe:	Artikel-Nr.:	Preis:
350 x 350 x 760	40,00	schwarz	861113	311,00 €
350 x 350 x 760	40,00	Edelstahl	861114	470,00 €
350 x 350 x 760	40,00	grau	861115	311,00 €
350 x 350 x 760	40,00	weiß	861116	311,00 €



Anzeigetafel für Abfalleimer 861109 - 861116

- › Material: pulverbeschichtetes Metall

B x T x H/mm:	Farbe:	Artikel-Nr.:	Preis:
255 x 20 x 315	schwarz	860023	28,70 €
255 x 20 x 315	Edelstahl	860024	47,80 €
255 x 20 x 315	grau	860025	28,70 €
255 x 20 x 315	weiß	860026	28,70 €





Wandascher, rund

- › für den Außenbereich
- › feuerhemmende Deckelkonstruktion
- › verzinktes Stahlgehäuse
- › einfaches Entleeren
- › einfache Wandmontage
- › inkl. Montage-Set

B x T x H/mm:	Inhalt/l:	Farbe:	Artikel-Nr.:	Preis:
100 x 100 x 130	0,50	schwarz	868001	19,50 €
160 x 160 x 160	1,50	schwarz	868003	25,00 €



Wandascher-Säule, rund

- › 868021 ohne Überdachung für den geschützten Außenbereich
- › 868022 mit Überdachung für den Außenbereich
- › feuerfeste Materialien
- › einfache Montage
- › inkl. Montage-Material
- › abschließbar
- › Entleerung durch Bodenklappe

B x T x H/mm:	Inhalt/l:	Farbe:	Artikel-Nr.:	Preis:
76 x 76 x 460	1,80	Edelstahl	868021	98,00 €
76 x 76 x 460	1,70	Edelstahl	868022	109,00 €



Wandascher-Säule, rund

- › für den Außenbereich
- › UV-resistente Pulverbeschichtung
- › mit verzinktem Inneneimer
- › Edelstahlplatte zum Zigaretten-Ausdrücken
- › schnelles und einfaches Öffnen
- › einfaches Entleeren und Reinigen
- › einfache Wandmontage
- › abschließbar, inkl. Montage-Set

B x T x H/mm:	Inhalt/l:	Farbe:	Artikel-Nr.:	Preis:
110 x 102 x 500	1,00	dunkelgrau	868007	98,00 €

Wandascher, rechteckig, mit Eimer

- › für den Außenbereich
- › UV-resistente Pulverbeschichtung
- › mit verzinktem Inneneimer
- › Edelstahlplatte zum Zigaretten-Ausdrücken
- › schnelles und einfaches Öffnen
- › einfaches Entleeren und Reinigen
- › einfache Wandmontage
- › abschließbar, inkl. Montage-Set

B x T x H/mm:	Inhalt/l:	Farbe:	Artikel-Nr.:	Preis:
152 x 64 x 255	1,50	dunkelgrau	868005	53,00 €
191 x 64 x 355	3,00	dunkelgrau	868006	73,00 €



Wandascher-Abfallkombination

- › Wandascher 3 l mit Abfall Behälter 14 l
- › aus galvanisiertem Stahl
- › UV-resistente Pulverbeschichtung
- › mit verzinktem Inneneimer
- › für den Außenbereich geeignet
- › inkl. Montageset

B x T x H/mm:	Inhalt/l:	Farbe:	Artikel-Nr.:	Preis:
300 x 140 x 670	14,00	schwarz	868026	172,00 €



Ascher-Abfallkombination, rund, beschichtetes Metall

- › für den Innenbereich
- › für geschützten Außenbereich geeignet
- › feuerhemmend
- › glatte Oberflächen zur einfachen Reinigung
- › Aluminium-Ascherdeckel
- › Gummischutzring am Boden und Einwurf

B x T x H/mm:	Inhalt/l:	Farbe:	Artikel-Nr.:	Preis:
250 x 250 x 650	30,00	schwarz	868014	70,00 €
250 x 250 x 650	30,00	silbergrau	868016	70,00 €



Ascher-Abfallkombination, rund, Edelstahl 18/0

- › für den Innenbereich
- › für geschützten Außenbereich geeignet
- › feuerhemmend
- › glatte Oberflächen zur einfachen Reinigung
- › Aluminium-Ascherdeckel
- › Gummischutzring am Boden und Einwurf

B x T x H/mm:	Inhalt/l:	Farbe:	Artikel-Nr.:	Preis:
250 x 250 x 650	30,00	Edelstahl matt	868017	83,00 €
250 x 250 x 650	30,00	Edelstahl poliert	868015	83,00 €





Standabfallbehälter mit Ascher, rechteckig

- › für den Außenbereich
- › UV-resistente Pulverbeschichtung
- › mit verzinktem Ascheimer
- › mit verzinktem Inneneimer
- › Edelstahlplatten zum Zigaretten-Ausdrücken
- › mit Zigaretten- und Ascheschublade
- › schnelles und einfaches Öffnen
- › einfaches Entleeren und Reinigen
- › abschließbar und feuerhemmend

B x T x H/mm:	Inhalt/l:	Farbe:	Artikel-Nr.:	Preis:
315 x 250 x 960	29,00	dunkelgrau	868011	382,00 €
492 x 250 x 960	48,00	dunkelgrau	868012	492,00 €



Standabfallbehälter mit Ascher, rechteckig

- › für den Außenbereich
- › UV-resistente Pulverbeschichtung
- › mit verzinkter Ascheschublade
- › mit verzinktem Inneneimer
- › Edelstahlplatten zum Zigaretten-Ausdrücken
- › mit Zigaretten- und Ascheschublade
- › schnelles und einfaches Öffnen
- › einfaches Entleeren und Reinigen
- › abschließbar und feuerhemmend

B x T x H/mm:	Inhalt/l:	Farbe:	Artikel-Nr.:	Preis:
320 x 280 x 895	20,00	dunkelgrau	868013	355,00 €



Standascher und Abfalleimer-Säule, rechteckig

- › für den Außenbereich, abschließbar
- › UV-resistente Pulverbeschichtung
- › mit verzinktem Ascheimer, 2,0 l
- › mit verzinktem Inneneimer, 8,0 l
- › Edelstahlplatten zum Zigaretten-Ausdrücken
- › schnelles und einfaches Öffnen
- › einfaches Entleeren und Reinigen
- › schwerer Standfuß (7 kg) für optimale Stabilität
- › inkl. Montage-Set zur Bodenverankerung

B x T x H/mm:	Inhalt/l:	Farbe:	Artikel-Nr.:	Preis:
400 x 260 x 1040	12,50	dunkelgrau	868010	293,00 €

Wand-/Standascher

- › UV-resistente Pulverbeschichtung
- › mit verzinktem Inneneimer
- › für den Außenbereich geeignet
- › Edelstahlplatte zum ausdrücken der Zigaretten
- › schnelles und einfaches Öffnen, Entleeren und Reinigen
- › abschließbar
- › einfache Wandmontage
- › inkl. Montageset
- › optional: Standfuß 860022

B x T x H/mm:	Inhalt/l:	Farbe:	Artikel-Nr.:	Preis:
100 x 64 x 500	1,50	schwarz	868027	105,00 €

Standfuß für Ascher 868027

- › pulverbeschichtet
- › für den Außenbereich geeignet
- › inkl. Bodenmontageset

B x T x H/mm:	Farbe:	Artikel-Nr.:	Preis:
250 x 200 x 990	schwarz	860022	86,00 €

Standascher-Säule, rund

- › mit Überdachung für den Außenbereich
- › feuerfeste Materialien
- › einfache Entleerung
- › abschließbar
- › Bodenklappe auf halber Höhe zur Entleerung

B x T x H/mm:	Inhalt/l:	Farbe:	Artikel-Nr.:	Preis:
176 x 176 x 920	1,10	Edelstahl	868024	197,00 €

Standascher-Säule, rund

- › für den Außenbereich
- › UV-resistente Pulverbeschichtung
- › mit verzinktem Inneneimer
- › Edelstahlplatten zum Zigaretten-Ausdrücken
- › schnelles und einfaches Öffnen
- › einfaches Entleeren und Reinigen
- › schwerer Standfuß für optimale Stabilität
- › abschließbar, inkl. Montage-Set

B x T x H/mm:	Inhalt/l:	Farbe:	Artikel-Nr.:	Preis:
300 x 300 x 1080	3,00	dunkelgrau	868008	141,00 €





Spülcenter für Spülmaschinen, mit 50 mm Aufkantung

- › mit Überlaufrohr und Ablauf, ohne Siphon, ohne Lochbohrung für Mischbatterien
- › verkürzter Unterbau, 600 mm Raum für Spülmaschine
- › Untergestell seitlich bündig mit Arbeitsplatte
- › Arbeitsplatte 50 mm in 10/10 Stärke, eingeschraubter Ablageboden
- › Beine aus Vierkantrohr 40 x 40 mm, höhenverstellbare Edelstahlfüße +/- 30 mm
- › Ausführung in CNS 18/10, 1.4301, Scotch Brite

600 mm Tiefe

Lieferzeit: 3 Wochen

B x T x H/mm:	Becken:	Beckengröße/mm:	Artikel-Nr.:	Preis:
1200 x 600 x 850	1 x links	400 x 400 x 250	943118	554,00 €
1200 x 600 x 850	1 x rechts	400 x 400 x 250	943119	554,00 €
1400 x 600 x 850	1 x links	500 x 400 x 250	943120	599,00 €
1400 x 600 x 850	1 x rechts	500 x 400 x 250	943121	599,00 €
1600 x 600 x 850	2 x links	400 x 400 x 250	943122	747,00 €
1600 x 600 x 850	2 x rechts	400 x 400 x 250	943123	747,00 €
1800 x 600 x 850	2 x links	500 x 400 x 250	943124	779,00 €
1800 x 600 x 850	2 x rechts	500 x 400 x 250	943125	779,00 €

700 mm Tiefe

Verfügbarkeit: ab Lager

B x T x H/mm:	Becken:	Beckengröße/mm:	Artikel-Nr.:	Preis:
1200 x 700 x 850	1 x links	400 x 500 x 250	943101	566,00 €
1200 x 700 x 850	1 x rechts	400 x 500 x 250	943102	566,00 €
1400 x 700 x 850	1 x links	500 x 500 x 250	943103	622,00 €
1400 x 700 x 850	1 x rechts	500 x 500 x 250	943104	622,00 €
1600 x 700 x 850	2 x links	400 x 500 x 250	943105	772,00 €
1600 x 700 x 850	2 x rechts	400 x 500 x 250	943106	772,00 €
1800 x 700 x 850	2 x links	500 x 500 x 250	943107	859,00 €
1800 x 700 x 850	2 x rechts	500 x 500 x 250	943108	859,00 €



Spültisch, 1 Becken, mit 50 mm Aufkantung und Ablageboden

- › mit Überlaufrohr und Ablauf, ohne Siphon, ohne Lochbohrung für Mischbatterien
- › Arbeitsplatte 50 mm in 10/10 Stärke, eingeschraubter Ablageboden
- › Beine aus Vierkantrohr 40 x 40 mm, höhenverstellbare Edelstahlfüße +/- 30 mm
- › Ausführung in CNS 18/10, 1.4301, Scotch Brite

600 mm Tiefe

Lieferzeit: 3 Wochen

B x T x H/mm:	Becken:	Beckengröße/mm:	Artikel-Nr.:	Preis:
700 x 600 x 850	1	500 x 400 x 250	941114	494,00 €

700 mm Tiefe

Verfügbarkeit: ab Lager

B x T x H/mm:	Becken:	Beckengröße/mm:	Artikel-Nr.:	Preis:
700 x 700 x 850	1	500 x 500 x 250	941111	531,00 €

Spülcenterschrank für Spülmaschinen, mit Türen und 50 mm Aufkantung

- › mit Überlaufrohr und Ablauf, ohne Siphon, ohne Lochbohrung für Mischbatterien
- › verkürzter Unterbau, 600 mm Raum für Spülmaschine
- › Untergestell seitlich bündig mit Arbeitsplatte
- › Arbeitsplatte 50 mm in 10/10 Stärke, Unterschrank mit doppelwandiger Flügeltür
- › Beine aus Vierkantrrohr 40 x 40 mm, höhenverstellbare Edelstahlfüße +/- 30 mm
- › Ausführung in CNS 18/10, 1.4301, Scotch Brite



600 mm Tiefe

Lieferzeit: 3 Wochen

B x T x H/mm:	Becken:	Beckengröße/mm:	Artikel-Nr.:	Preis:
1200 x 600 x 850	1 x rechts	400 x 400 x 250	943126	679,00 €
1200 x 600 x 850	1 x links	400 x 400 x 250	943127	679,00 €
1400 x 600 x 850	1 x rechts	500 x 400 x 250	943128	739,00 €
1400 x 600 x 850	1 x links	500 x 400 x 250	943129	739,00 €
1600 x 600 x 850	2 x rechts	400 x 400 x 250	943130	970,00 €
1600 x 600 x 850	2 x links	400 x 400 x 250	943131	970,00 €
1800 x 600 x 850	2 x rechts	500 x 400 x 250	943132	999,00 €
1800 x 600 x 850	2 x links	500 x 400 x 250	943133	999,00 €

700 mm Tiefe

Verfügbarkeit: ab Lager

B x T x H/mm:	Becken:	Beckengröße/mm:	Artikel-Nr.:	Preis:
1200 x 700 x 850	1 x rechts	400 x 500 x 250	943110	754,00 €
1200 x 700 x 850	1 x links	400 x 500 x 250	943111	754,00 €
1400 x 700 x 850	1 x rechts	500 x 500 x 250	943112	846,00 €
1400 x 700 x 850	1 x links	500 x 500 x 250	943113	846,00 €
1600 x 700 x 850	2 x rechts	400 x 500 x 250	943114	1.060,00 €
1600 x 700 x 860	2 x links	400 x 500 x 250	943115	1.060,00 €
1800 x 700 x 850	2 x rechts	500 x 500 x 250	943116	1.141,00 €
1800 x 700 x 860	2 x links	500 x 500 x 250	943117	1.141,00 €

Spültisch, 2 Becken, mit 50 mm Aufkantung und Ablageboden

- › mit Überlaufrohr und Ablauf, ohne Siphon, ohne Lochbohrung für Mischbatterien
- › Arbeitsplatte 50 mm in 10/10 Stärke, eingeschraubter Ablageboden
- › Beine aus Vierkantrrohr 40 x 40 mm, höhenverstellbare Edelstahlfüße +/- 30 mm
- › Ausführung in CNS 18/10, 1.4301, Scotch Brite



Abbildung ähnlich

600 mm Tiefe

Lieferzeit: 3 Wochen

B x T x H/mm:	Becken:	Beckengröße/mm:	Artikel-Nr.:	Preis:
1200 x 600 x 850	2	500 x 400 x 250	941115	686,00 €

700 mm Tiefe

Verfügbarkeit: ab Lager

B x T x H/mm:	Becken:	Beckengröße/mm:	Artikel-Nr.:	Preis:
1200 x 700 x 850	2	500 x 500 x 250	941112	762,00 €



Abbildung ähnlich

Spültisch, mit 50 mm Aufkantung und Ablageboden

- › Ausführung in CNS 18/10, 1.4301, Scotch Brite
- › mit Überlaufrohr und Ablauf, ohne Siphon
- › ohne Lochbohrung für Mischbatterien
- › Arbeitsplatte 50 mm in 10/10 Stärke
- › eingeschraubter Ablageboden
- › Untergestell seitlich bündig mit Arbeitsplatte
- › Beine aus Vierkantrohr 40 x 40 mm
- › höhenverstellbare Edelstahlfüße +/- 30 mm

Lieferzeit: 3 Wochen

600 mm Tiefe

B x T x H/mm:	Becken:	Beckengröße/mm:	Artikel-Nr.:	Preis:
1200 x 600 x 860	1 x links	500 x 400 x 250	941116	585,00 €
1200 x 600 x 860	1 x rechts	500 x 400 x 250	941117	585,00 €
1400 x 600 x 860	1 x links	500 x 400 x 250	941118	599,00 €
1400 x 600 x 860	1 x rechts	500 x 400 x 250	941119	599,00 €
1600 x 600 x 860	2 x links	500 x 400 x 250	941120	735,00 €
1600 x 600 x 860	2 x rechts	500 x 400 x 250	941121	735,00 €
1800 x 600 x 860	2 x links	500 x 400 x 250	941122	799,00 €
1800 x 600 x 860	2 x rechts	500 x 400 x 250	941123	799,00 €

700 mm Tiefe

Verfügbarkeit: ab Lager

B x T x H/mm:	Becken:	Beckengröße/mm:	Artikel-Nr.:	Preis:
1200 x 700 x 850	1 x links	500 x 500 x 250	941101	634,00 €
1200 x 700 x 850	1 x rechts	500 x 500 x 250	941102	634,00 €
1400 x 700 x 850	1 x links	500 x 500 x 250	941103	673,00 €
1400 x 700 x 850	1 x rechts	500 x 500 x 250	941104	673,00 €
1600 x 700 x 850	2 x links	500 x 500 x 250	941105	859,00 €
1600 x 700 x 850	2 x rechts	500 x 500 x 250	941106	859,00 €
1800 x 700 x 850	2 x links	500 x 500 x 250	941107	899,00 €
1800 x 700 x 850	2 x rechts	500 x 500 x 250	941108	899,00 €



Spültisch mit Ablageboden, Schubladenblock und 50 mm Aufkantung

- › Ausführung in CNS 18/10, 1.4301, Scotch Brite
- › mit Überlaufrohr und Ablauf, ohne Siphon
- › ohne Lochbohrung für Mischbatterien
- › Arbeitsplatte 50 mm in 10/10 Stärke
- › eingeschraubter Ablageboden
- › Untergestell seitlich bündig mit Arbeitsplatte
- › Beine aus Vierkantrohr 40 x 40 mm
- › höhenverstellbare Edelstahlfüße +/- 30 mm

Verfügbarkeit: ab Lager

700 mm Tiefe

B x T x H/mm:	Becken:	Beckengröße/mm:	Artikel-Nr.:	Preis:
1600 x 700 x 850	1 x rechts	400 x 400 x 250	941020	1.110,00 €
1600 x 700 x 850	1 x links	400 x 400 x 250	941021	1.110,00 €
1800 x 700 x 850	1 x rechts	400 x 400 x 250	941022	1.250,00 €
1800 x 700 x 850	1 x links	400 x 400 x 250	941023	1.250,00 €

Spülschrank, mit Schiebetüren und 50 mm Aufkantung

- › mit Überlaufrohr und Ablauf, ohne Siphon
- › ohne Lochbohrung für Mischbatterien
- › Arbeitsplatte 50 mm in 10/10 Stärke
- › Unterschrank mit doppelwandigen Schiebetüren
- › Unterschrank seitlich bündig mit Arbeitsplatte
- › Beine aus Vierkantrohr 40 x 40 mm
- › höhenverstellbare Edelstahlfüße +/- 30 mm
- › Ausführung in CNS 18/10, 1.4301, Scotch Brite



Abbildung ähnlich

600 mm Tiefe

Lieferzeit: 3 Wochen

B x T x H/mm:	Becken:	Beckengröße/mm:	Artikel-Nr.:	Preis:
1200 x 600 x 850	1 x links	400 x 400 x 250	942109	799,00 €
1200 x 600 x 850	1 x rechts	400 x 400 x 250	942110	799,00 €
1400 x 600 x 850	1 x links	500 x 400 x 250	942111	879,00 €
1400 x 600 x 850	1 x rechts	500 x 400 x 250	942112	879,00 €
1600 x 600 x 850	2 x links	500 x 400 x 250	942113	1.042,00 €
1600 x 600 x 850	2 x rechts	500 x 400 x 250	942114	1.042,00 €
1800 x 600 x 850	2 x links	500 x 400 x 250	942115	1.099,00 €
1800 x 600 x 850	2 x rechts	500 x 400 x 250	942116	1.099,00 €

700 mm Tiefe

Verfügbarkeit: ab Lager

B x T x H/mm:	Becken:	Beckengröße/mm:	Artikel-Nr.:	Preis:
1200 x 700 x 850	1 x links	500 x 500 x 250	942101	846,00 €
1200 x 700 x 850	1 x rechts	500 x 500 x 250	942102	846,00 €
1400 x 700 x 850	1 x links	500 x 500 x 250	942103	951,00 €
1400 x 700 x 850	1 x rechts	500 x 500 x 250	942104	951,00 €
1600 x 700 x 850	2 x links	500 x 500 x 250	942105	1.170,00 €
1600 x 700 x 850	2 x rechts	500 x 500 x 250	942106	1.170,00 €
1800 x 700 x 850	2 x links	500 x 500 x 250	942107	1.229,00 €
1800 x 700 x 850	2 x rechts	500 x 500 x 250	942108	1.229,00 €

Schubladenblock für Arbeitstische mit 700 mm Tiefe

- › mit Teleskopschienen
- › Traglast 15 kg pro Schublade

B x T x H/mm:	Artikel-Nr.:	Preis:
400 x 630 x 580	910004	494,00 €



Schublade zum Unterbau für Arbeitstische mit 700 mm Tiefe

- › mit Teleskopschienen
- › Traglast 15 kg pro Schublade

B x T x H/mm:	Artikel-Nr.:	Preis:
400 x 630 x 150	910003	183,00 €



Arbeitstische

black



Abbildung ähnlich)

Arbeitstische, verschweißt, mit Ablageboden

- › Ausführung in CNS 18/10, 1.4301 Scotch Brite
- › Arbeitsplatte 50 mm in 10/10 Stärke mit Tropfkante
- › Aufkantung 50 x 1,3 mm mit 10 mm Radius
- › wasserabstoßende und schallgedämmte Unterplatte
- › Untergestell und Ablageboden voll verschweißt
- › Untergestell seitlich bündig mit Arbeitsplatte
- › mit Rücksprung 20 mm vorne und hinten
- › Untergestell aus Vierkantrohr 40 x 40 mm
- › höhenverstellbare Edelstahlfüße +/- 30 mm

600 mm Tiefe, ohne Aufkantung

Lieferzeit: 3 Wochen

B x T x H/mm:	Artikel-Nr.:	Preis:
800 x 600 x 850	911229	307,00 €
900 x 600 x 850	911230	321,00 €
1000 x 600 x 850	911231	338,00 €
1100 x 600 x 850	911232	352,00 €
1200 x 600 x 850	911233	362,00 €
1300 x 600 x 850	911234	390,00 €
1400 x 600 x 850	911235	418,00 €
1500 x 600 x 850	911236	437,00 €
1600 x 600 x 850	911237	456,00 €
1700 x 600 x 850	911238	471,00 €
1800 x 600 x 850	911239	485,00 €
1900 x 600 x 850	911240	499,00 €
2000 x 600 x 850	911241	529,00 €

600 mm Tiefe, 50 mm Aufkantung

Lieferzeit: 3 Wochen

B x T x H/mm:	Artikel-Nr.:	Preis:
800 x 600 x 850	911242	312,00 €
900 x 600 x 850	911243	328,00 €
1000 x 600 x 850	911244	344,00 €
1100 x 600 x 850	911245	368,00 €
1200 x 600 x 850	911246	391,00 €
1300 x 600 x 850	911247	399,00 €
1400 x 600 x 850	911248	421,00 €
1500 x 600 x 850	911249	443,00 €
1600 x 600 x 850	911250	465,00 €
1700 x 600 x 850	911251	483,00 €
1800 x 600 x 850	911252	499,00 €
1900 x 600 x 850	911253	518,00 €
2000 x 600 x 850	911254	535,00 €

700 mm Tiefe, ohne Aufkantung

Verfügbarkeit: ab Lager

B x T x H/mm:	Artikel-Nr.:	Preis:
800 x 700 x 850	911127	336,00 €
900 x 700 x 850	911128	358,00 €
1000 x 700 x 850	911129	381,00 €
1100 x 700 x 850	911130	399,00 €
1200 x 700 x 850	911131	426,00 €
1300 x 700 x 850	911132	449,00 €
1400 x 700 x 850	911133	474,00 €
1500 x 700 x 850	911134	494,00 €
1600 x 700 x 850	911135	515,00 €
1700 x 700 x 850	911136	537,00 €
1800 x 700 x 850	911137	558,00 €
1900 x 700 x 850	911138	579,00 €
2000 x 700 x 850	911139	599,00 €

700 mm Tiefe, 50 mm Aufkantung

Verfügbarkeit: ab Lager

B x T x H/mm:	Artikel-Nr.:	Preis:
800 x 700 x 850	911140	331,00 €
900 x 700 x 850	911141	352,00 €
1000 x 700 x 850	911142	375,00 €
1100 x 700 x 850	911143	399,00 €
1200 x 700 x 850	911144	422,00 €
1300 x 700 x 850	911145	445,00 €
1400 x 700 x 850	911146	469,00 €
1500 x 700 x 850	911147	492,00 €
1600 x 700 x 850	911148	513,00 €
1700 x 700 x 850	911149	537,00 €
1800 x 700 x 850	911150	560,00 €
1900 x 700 x 850	911151	583,00 €
2000 x 700 x 850	911152	599,00 €



Rädersatz für Arbeitstische

ø/mm:	Räder:	Bremse:	Artikel-Nr.:	Preis:
80	4	2 mit / 2 ohne	910033	58,00 €

Arbeitstisch, verschweißt, ohne Ablageboden

- › Ausführung in CNS 18/10, 1.4301 Scotch Brite
- › Arbeitsplatte 50 mm in 10/10 Stärke mit Tropfkante
- › wasserabstoßende und schallgedämmte Unterplatte
- › Untergestell voll verschweißt
- › Untergestell seitlich bündig mit Arbeitsplatte
- › mit Rücksprung 20 mm vorne und hinten
- › Untergestell aus Vierkantrrohr 40 x 40 mm
- › höhenverstellbare Edelstahlfüße +/- 30 mm



Abbildung ähnlich

600 mm Tiefe, ohne Aufkantung

Lieferzeit: 3 Wochen

B x T x H/mm:	Artikel-Nr.:	Preis:
800 x 600 x 850	911255	294,00 €
900 x 600 x 850	911256	309,00 €
1000 x 600 x 850	911257	324,00 €
1100 x 600 x 850	911258	335,00 €
1200 x 600 x 850	911259	347,00 €
1300 x 600 x 850	911260	363,00 €
1400 x 600 x 850	911261	380,00 €
1500 x 600 x 850	911262	394,00 €
1600 x 600 x 850	911263	399,00 €
1700 x 600 x 850	911264	419,00 €
1800 x 600 x 850	911265	429,00 €
1900 x 600 x 850	911266	446,00 €
2000 x 600 x 850	911267	462,00 €

600 mm Tiefe, 50 mm Aufkantung

Lieferzeit: 3 Wochen

B x T x H/mm:	Artikel-Nr.:	Preis:
800 x 600 x 850	911268	332,00 €
900 x 600 x 850	911269	338,00 €
1000 x 600 x 850	911270	344,00 €
1100 x 600 x 850	911271	360,00 €
1200 x 600 x 850	911272	377,00 €
1300 x 600 x 850	911273	389,00 €
1400 x 600 x 850	911274	399,00 €
1500 x 600 x 850	911275	426,00 €
1600 x 600 x 850	911276	447,00 €
1700 x 600 x 850	911277	459,00 €
1800 x 600 x 850	911278	471,00 €
1900 x 600 x 850	911279	488,00 €
2000 x 600 x 850	911280	499,00 €

700 mm Tiefe, ohne Aufkantung

Verfügbarkeit: ab Lager

B x T x H/mm:	Artikel-Nr.:	Preis:
800 x 700 x 850	911201	321,00 €
900 x 700 x 850	911202	336,00 €
1000 x 700 x 850	911203	352,00 €
1100 x 700 x 850	911204	366,00 €
1200 x 700 x 850	911205	383,00 €
1300 x 700 x 850	911206	399,00 €
1400 x 700 x 850	911207	414,00 €
1500 x 700 x 850	911208	430,00 €
1600 x 700 x 850	911209	447,00 €
1700 x 700 x 850	911210	465,00 €
1800 x 700 x 850	911211	482,00 €
1900 x 700 x 850	911212	498,00 €
2000 x 700 x 850	911213	515,00 €

700 mm Tiefe, 50 mm Aufkantung

Verfügbarkeit: ab Lager

B x T x H/mm:	Artikel-Nr.:	Preis:
800 x 700 x 850	911214	336,00 €
900 x 700 x 850	911215	348,00 €
1000 x 700 x 850	911216	362,00 €
1100 x 700 x 850	911217	375,00 €
1200 x 700 x 850	911218	387,00 €
1300 x 700 x 850	911219	399,00 €
1400 x 700 x 850	911220	416,00 €
1500 x 700 x 850	911221	432,00 €
1600 x 700 x 850	911222	451,00 €
1700 x 700 x 850	911223	469,00 €
1800 x 700 x 850	911224	486,00 €
1900 x 700 x 850	911225	499,00 €
2000 x 700 x 850	911226	521,00 €

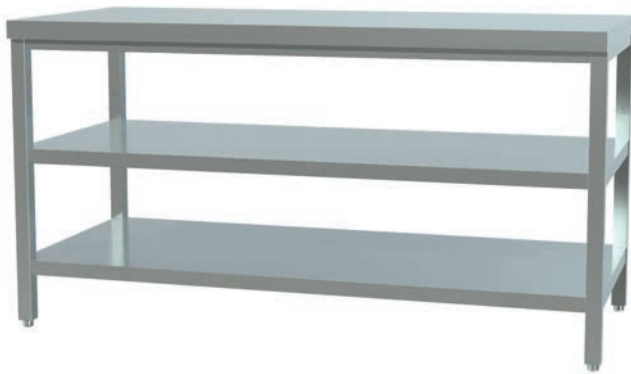

Arbeitstisch, verschweißt, mit Zwischen- und Ablageboden

- › Ausführung in CNS 18/10, 1.4301 Scotch Brite
- › Arbeitsplatte 50 mm in 10/10 Stärke mit Tropfkante
- › Arbeitsplatten umgelegt und verschweißt
- › wasserabstoßende und schallgedämmte Unterplatte
- › ausgeklinkter, verschweißter Grund- und Zwischenboden
- › Untergestell seitlich bündig mit Arbeitsplatte
- › mit Rücksprung 20 mm vorne und hinten
- › Untergestell aus Vierkantrohr 40 x 40 mm
- › höhenverstellbare Edelstahlfüße +/- 30 mm

600 mm Tiefe, ohne Aufkantung

Lieferzeit: 3 Wochen

B x T x H/mm:	Artikel-Nr.:	Preis:
800 x 600 x 850	911281	388,00 €
900 x 600 x 850	911282	399,00 €
1000 x 600 x 850	911283	426,00 €
1100 x 600 x 850	911284	440,00 €
1200 x 600 x 850	911285	453,00 €
1300 x 600 x 850	911286	480,00 €
1400 x 600 x 850	911287	499,00 €
1500 x 600 x 850	911288	534,00 €
1600 x 600 x 850	911289	562,00 €
1700 x 600 x 850	911290	583,00 €
1800 x 600 x 850	911291	599,00 €
1900 x 600 x 850	911292	627,00 €
2000 x 600 x 850	911293	650,00 €

600 mm Tiefe, 50 mm Aufkantung

Lieferzeit: 3 Wochen

B x T x H/mm:	Artikel-Nr.:	Preis:
800 x 600 x 850	911307	397,00 €
900 x 600 x 850	911308	412,00 €
1000 x 600 x 850	911309	426,00 €
1100 x 600 x 850	911310	444,00 €
1200 x 600 x 850	911311	462,00 €
1300 x 600 x 850	911312	487,00 €
1400 x 600 x 850	911313	512,00 €
1500 x 600 x 850	911314	541,00 €
1600 x 600 x 850	911315	571,00 €
1700 x 600 x 850	911316	588,00 €
1800 x 600 x 850	911317	599,00 €
1900 x 600 x 850	911318	634,00 €
2000 x 600 x 850	911319	662,00 €

700 mm Tiefe, ohne Aufkantung

Verfügbarkeit: ab Lager

B x T x H/mm:	Artikel-Nr.:	Preis:
800 x 700 x 850	911294	399,00 €
900 x 700 x 850	911295	422,00 €
1000 x 700 x 850	911296	438,00 €
1100 x 700 x 850	911297	456,00 €
1200 x 700 x 850	911298	469,00 €
1300 x 700 x 850	911299	499,00 €
1400 x 700 x 850	911300	532,00 €
1500 x 700 x 850	911301	563,00 €
1600 x 700 x 850	911302	594,00 €
1700 x 700 x 850	911303	621,00 €
1800 x 700 x 850	911304	647,00 €
1900 x 700 x 850	911305	671,00 €
2000 x 700 x 850	911306	694,00 €

700 mm Tiefe, 50 mm Aufkantung

Verfügbarkeit: ab Lager

B x T x H/mm:	Artikel-Nr.:	Preis:
800 x 700 x 850	911320	424,00 €
900 x 700 x 850	911321	440,00 €
1000 x 700 x 850	911322	456,00 €
1100 x 700 x 850	911323	472,00 €
1200 x 700 x 850	911324	488,00 €
1300 x 700 x 850	911325	521,00 €
1400 x 700 x 850	911326	553,00 €
1500 x 700 x 850	911327	585,00 €
1600 x 700 x 850	911328	618,00 €
1700 x 700 x 850	911329	647,00 €
1800 x 700 x 850	911330	677,00 €
1900 x 700 x 850	911331	699,00 €
2000 x 700 x 850	911332	727,00 €

Arbeitsschrank offen

- › Ausführung in CNS 18/10, 1.4301 Scotch Brite
- › Arbeitsplatten allseitig 50 mm abgekantet, umgelegt und verschweißt, Tropfkante
- › schallgedämmte Unterfütterung
- › Unterbau aus Vierkantrrohr 40 x 40 mm
- › Unterbau vorne und hinten 20 mm verkürzt, seitlich flächenbündig abschließend
- › höhenverstellbarer Zwischenboden und FüÙe

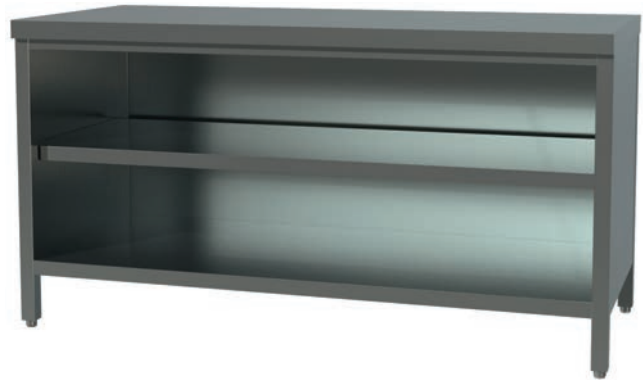

600 mm Tiefe, ohne Aufkantung

Lieferzeit: 3 Wochen

B x T x H/mm:	Artikel-Nr.:	Preis:
800 x 600 x 850	912128	566,00 €
900 x 600 x 850	912129	577,00 €
1000 x 600 x 850	912130	588,00 €
1100 x 600 x 850	912131	616,00 €
1200 x 600 x 850	912132	644,00 €
1300 x 600 x 850	912133	675,00 €
1400 x 600 x 850	912134	699,00 €
1500 x 600 x 850	912135	768,00 €
1600 x 600 x 850	912136	830,00 €
1700 x 600 x 850	912137	843,00 €
1800 x 600 x 850	912138	856,00 €
1900 x 600 x 850	912139	899,00 €
2000 x 600 x 850	912140	971,00 €

600 mm Tiefe, 50 mm Aufkantung

Lieferzeit: 3 Wochen

B x T x H/mm:	Artikel-Nr.:	Preis:
800 x 600 x 850	912154	583,00 €
900 x 600 x 850	912155	595,00 €
1000 x 600 x 850	912156	599,00 €
1100 x 600 x 850	912157	625,00 €
1200 x 600 x 850	912158	647,00 €
1300 x 600 x 850	912159	697,00 €
1400 x 600 x 850	912160	747,00 €
1500 x 600 x 850	912161	793,00 €
1600 x 600 x 850	912162	838,00 €
1700 x 600 x 850	912163	899,00 €
1800 x 600 x 850	912164	971,00 €
1900 x 600 x 850	912165	999,00 €
2000 x 600 x 850	912166	1.059,00 €

700 mm Tiefe, ohne Aufkantung

Lieferzeit: 3 Wochen

B x T x H/mm:	Artikel-Nr.:	Preis:
800 x 700 x 850	912141	618,00 €
900 x 700 x 850	912142	624,00 €
1000 x 700 x 850	912143	632,00 €
1100 x 700 x 850	912144	669,00 €
1200 x 700 x 850	912145	699,00 €
1300 x 700 x 850	912146	750,00 €
1400 x 700 x 850	912147	794,00 €
1500 x 700 x 850	912148	861,00 €
1600 x 700 x 850	912149	927,00 €
1700 x 700 x 850	912150	971,00 €
1800 x 700 x 850	912151	999,00 €
1900 x 700 x 850	912152	1.058,00 €
2000 x 700 x 850	912153	1.100,00 €

700 mm Tiefe, 50 mm Aufkantung

Lieferzeit: 3 Wochen

B x T x H/mm:	Artikel-Nr.:	Preis:
800 x 700 x 850	912167	638,00 €
900 x 700 x 850	912168	659,00 €
1000 x 700 x 850	912169	671,00 €
1100 x 700 x 850	912170	699,00 €
1200 x 700 x 850	912171	735,00 €
1300 x 700 x 850	912172	787,00 €
1400 x 700 x 850	912173	838,00 €
1500 x 700 x 850	912174	899,00 €
1600 x 700 x 850	912175	999,00 €
1700 x 700 x 850	912176	999,00 €
1800 x 700 x 850	912177	1.059,00 €
1900 x 700 x 850	912178	1.099,00 €
2000 x 700 x 850	912179	1.147,00 €



Arbeitsschrank mit Schiebetüren, ohne Aufkantung

- › Ausführung in CNS 18/10, 1.4301, Türen doppelwandig, schallgedämmt
- › Arbeitsplatten 50 mm, abgekantet, umgelegt und verschweißt, mit Tropfkante
- › schallgedämmte Unterfütterung, verstärkter Grundboden
- › höhenverstellbarer Zwischenboden und höhenverstellbare Plastikfüße +/- 30 mm
- › Unterbau vorne und hinten 20 mm verkürzt, seitlich flächenbündig abschließend

600 mm Tiefe

Lieferzeit: 3 Wochen

B x T x H/mm:	Artikel-Nr.:	Preis:
1000 x 600 x 850	912180	655,00 €
1200 x 600 x 850	912181	699,00 €
1400 x 600 x 850	912182	784,00 €
1600 x 600 x 850	912183	899,00 €
1800 x 600 x 850	912184	974,00 €
2000 x 600 x 850	912185	1.060,00 €

700 mm Tiefe

Verfügbarkeit: ab Lager

B x T x H/mm:	Artikel-Nr.:	Preis:
1000 x 700 x 850	912101	699,00 €
1200 x 700 x 850	912103	770,00 €
1400 x 700 x 850	912105	838,00 €
1600 x 700 x 850	912107	929,00 €
1800 x 700 x 850	912109	999,00 €
2000 x 700 x 850	912111	1.099,00 €



Arbeitsschrank mit Schiebetüren, mit 50 mm Aufkantung

- › Ausführung in CNS 18/10, 1.4301, Türen doppelwandig, schallgedämmt
- › Arbeitsplatten 50 mm, abgekantet, umgelegt und verschweißt, mit Tropfkante
- › schallgedämmte Unterfütterung, verstärkter Grundboden
- › höhenverstellbarer Zwischenboden und höhenverstellbare Plastikfüße +/- 30 mm
- › Unterbau vorne und hinten 20 mm verkürzt, seitlich flächenbündig abschließend

600 mm Tiefe

Lieferzeit: 3 Wochen

B x T x H/mm:	Artikel-Nr.:	Preis:
1000 x 600 x 850	912186	680,00 €
1200 x 600 x 850	912187	758,00 €
1400 x 600 x 850	912188	836,00 €
1600 x 600 x 850	912189	953,00 €
1800 x 600 x 850	912190	978,00 €
2000 x 600 x 850	912191	1.069,00 €

700 mm Tiefe

Verfügbarkeit: ab Lager

B x T x H/mm:	Artikel-Nr.:	Preis:
1000 x 700 x 850	912121	696,00 €
1200 x 700 x 850	912122	772,00 €
1400 x 700 x 850	912123	848,00 €
1600 x 700 x 850	912124	939,00 €
1800 x 700 x 850	912125	999,00 €
2000 x 700 x 850	912126	1.126,00 €

Arbeitschrank mit Schiebetüren, ohne Aufkantung

- › Ausführung in CNS 18/10, 1.4301, Türen doppelwandig, schallgedämmt
- › Arbeitsplatten 50 mm, abgekantet, umgelegt und verschweißt, mit Tropfkante
- › schallgedämmte Unterfütterung, verstärkter Grundboden
- › höhenverstellbarer Zwischenboden und höhenverstellbare Plastikfüße +/- 30 mm
- › Unterbau vorne und hinten 20 mm verkürzt, seitlich flächenbündig abschließend



600 mm Tiefe

Lieferzeit: 3 Wochen

B x T x H/mm:	Schublade:	Artikel-Nr.:	Preis:
1600 x 600 x 850	rechts	912195	1.254,00 €
1600 x 600 x 850	links	912204	1.254,00 €
1800 x 600 x 850	rechts	912196	1.293,00 €
1800 x 600 x 850	links	912205	1.293,00 €
2000 x 600 x 850	rechts	912197	1.351,00 €
2000 x 600 x 850	links	912206	1.351,00 €

700 mm Tiefe

Verfügbarkeit: ab Lager

B x T x H/mm:	Schublade:	Artikel-Nr.:	Preis:
1600 x 700 x 850	rechts	912198	1.281,00 €
1600 x 700 x 850	links	912207	1.281,00 €
1800 x 700 x 850	rechts	912199	1.338,00 €
1800 x 700 x 850	links	912208	1.338,00 €
2000 x 700 x 850	rechts	912200	1.399,00 €
2000 x 700 x 850	links	912209	1.399,00 €

Arbeitschrank mit Schiebetüren, mit 50 mm Aufkantung

- › Ausführung in CNS 18/10, 1.4301, Türen doppelwandig, schallgedämmt
- › Arbeitsplatten 50 mm, abgekantet, umgelegt und verschweißt, mit Tropfkante
- › schallgedämmte Unterfütterung, verstärkter Grundboden
- › höhenverstellbarer Zwischenboden und höhenverstellbare Plastikfüße +/- 30 mm
- › Unterbau vorne und hinten 20 mm verkürzt, seitlich flächenbündig abschließend



600 mm Tiefe

Lieferzeit: 3 Wochen

B x T x H/mm:	Schublade:	Artikel-Nr.:	Preis:
1600 x 600 x 850	links	912201	1.281,00 €
1600 x 600 x 850	rechts	912192	1.281,00 €
1800 x 600 x 850	links	912202	1.328,00 €
1800 x 600 x 850	rechts	912193	1.328,00 €
2000 x 600 x 850	links	912203	1.399,00 €
2000 x 600 x 850	rechts	912194	1.399,00 €

700 mm Tiefe

Verfügbarkeit: ab Lager

B x T x H/mm:	Schublade:	Artikel-Nr.:	Preis:
1600 x 700 x 850	links	912118	1.320,00 €
1600 x 700 x 850	rechts	912115	1.320,00 €
1800 x 700 x 850	links	912119	1.399,00 €
1800 x 700 x 850	rechts	912116	1.399,00 €
2000 x 700 x 850	links	912120	1.487,00 €
2000 x 700 x 850	rechts	912117	1.487,00 €

Arbeitschränke

black



Wärmeschrank

- › Ausführung CNS 18/10, 1.4301 Scotch Brite
- › Arbeitsplatte 50 mm in 10/10 Stärke
- › wasserabstoßende und schallgedämmte Unterplatte
- › Zwischenboden höhenverstellbar
- › Unterbau seitlich bündig mit Arbeitsplatte
- › mit Rücksprung 20 mm vorne und hinten
- › abnehmbare Beine aus Vierkantrohr 40 x 40 mm
- › höhenverstellbare Edelstahlfüße +/- 30 mm
- › mit Umluftbeheizung, thermostatgesteuert
- › Temperaturbereich: bis 80°C
- › Anschlusswert: 230 V / 2,50 kW

600 mm Tiefe, ohne Aufkantung, mit Flügeltüren

Lieferzeit: 3 Wochen

B x T x H/mm:	Artikel-Nr.:	Preis:
1000 x 600 x 850	914126	988,00 €
1200 x 600 x 850	914127	999,00 €

600 mm Tiefe, 50 mm Aufkantung, mit Flügeltüren

Lieferzeit: 3 Wochen

B x T x H/mm:	Artikel-Nr.:	Preis:
1000 x 600 x 850	914132	964,00 €
1200 x 600 x 850	914133	999,00 €

600 mm Tiefe, ohne Aufkantung, mit Schiebetüren

Lieferzeit: 3 Wochen

B x T x H/mm:	Artikel-Nr.:	Preis:
1400 x 600 x 850	914128	1.099,00 €
1600 x 600 x 850	914129	1.199,00 €
1800 x 600 x 850	914130	1.277,00 €
2000 x 600 x 850	914131	1.349,00 €

600 mm Tiefe, 50 mm Aufkantung, mit Schiebetüren

Lieferzeit: 3 Wochen

B x T x H/mm:	Artikel-Nr.:	Preis:
1400 x 600 x 850	914134	1.161,00 €
1600 x 600 x 850	914135	1.246,00 €
1800 x 600 x 850	914136	1.299,00 €
2000 x 600 x 850	914137	1.384,00 €

700 mm Tiefe, ohne Aufkantung, mit Flügeltüren

Verfügbarkeit: ab Lager

B x T x H/mm:	Artikel-Nr.:	Preis:
1000 x 700 x 850	914121	999,00 €
1200 x 700 x 850	914122	1.069,00 €

700 mm Tiefe, 50 mm Aufkantung, mit Flügeltüren

Verfügbarkeit: ab Lager

B x T x H/mm:	Artikel-Nr.:	Preis:
1000 x 700 x 850	914123	999,00 €
1200 x 700 x 850	914124	1.069,00 €

700 mm Tiefe, ohne Aufkantung, mit Schiebetüren

Verfügbarkeit: ab Lager

B x T x H/mm:	Artikel-Nr.:	Preis:
1400 x 700 x 850	914103	1.135,00 €
1600 x 700 x 850	914105	1.242,00 €
1800 x 700 x 850	914107	1.349,00 €
2000 x 700 x 850	914109	1.458,00 €

700 mm Tiefe, 50 mm Aufkantung, mit Schiebetüren

Verfügbarkeit: ab Lager

B x T x H/mm:	Artikel-Nr.:	Preis:
1400 x 700 x 850	914114	1.137,00 €
1600 x 700 x 850	914116	1.248,00 €
1800 x 700 x 850	914118	1.357,00 €
2000 x 700 x 850	914120	1.466,00 €

Durchreicheschrank mit Schiebetüren, ohne Aufkantung

- › Ausführung in CNS 18/10, 1.4301, Türen doppelwandig, schallgedämmt
- › Arbeitsplatten 50 mm, abgekantert, umgelegt und verschweißt, mit Tropfkante
- › schallgedämmte Unterfütterung, verstärkter Grundboden
- › höhenverstellbarer Zwischenboden und höhenverstellbare Plastikfüße +/- 30 mm
- › Unterbau vorne und hinten 20 mm verkürzt, seitlich flächenbündig abschließend



600 mm Tiefe

Lieferzeit: 3 Wochen

B x T x H/mm:	Artikel-Nr.:	Preis:
1000 x 600 x 850	913118	824,00 €
1200 x 600 x 850	913119	871,00 €
1400 x 600 x 850	913120	945,00 €
1600 x 600 x 850	913121	999,00 €
1800 x 600 x 850	913122	1.116,00 €
2000 x 600 x 850	913123	1.172,00 €

700 mm Tiefe

Verfügbarkeit: ab Lager

B x T x H/mm:	Artikel-Nr.:	Preis:
1000 x 700 x 850	913101	844,00 €
1200 x 700 x 850	913103	899,00 €
1400 x 700 x 850	913105	982,00 €
1600 x 700 x 850	913107	1.073,00 €
1800 x 700 x 850	913109	1.163,00 €
2000 x 700 x 850	913111	1.271,00 €

Durchreicheschrank mit Schiebetüren, beheizt ohne Aufkantung

- › Ausführung in CNS 18/10, 1.4301, Türen doppelwandig, schallgedämmt
- › Arbeitsplatten 50 mm, abgekantert, umgelegt und verschweißt, mit Tropfkante
- › schallgedämmte Unterfütterung, verstärkter Grundboden
- › höhenverstellbarer Zwischenboden und höhenverstellbare Plastikfüße +/- 30 mm
- › Unterbau vorne und hinten 20 mm verkürzt, seitlich flächenbündig abschließend
- › Temperaturbereich: bis 80°C, Anschlusswert: 230 V / 2,50 kW



600 mm Tiefe, beheizbar

Lieferzeit: 3 Wochen

B x T x H/mm:	Artikel-Nr.:	Preis:
1400 x 600 x 850	913124	1.215,00 €
1600 x 600 x 850	913125	1.299,00 €
1800 x 600 x 850	913126	1.394,00 €
2000 x 600 x 850	913127	1.481,00 €

700 mm Tiefe, beheizbar

Verfügbarkeit: ab Lager

B x T x H/mm:	Artikel-Nr.:	Preis:
1400 x 700 x 850	913114	1.252,00 €
1600 x 700 x 850	913115	1.359,00 €
1800 x 700 x 850	913116	1.468,00 €
2000 x 700 x 850	913117	1.577,00 €



Schubladenschrank

- › Ausführung CNS 18/10, 1.4301 Scotch Brite
- › Schubladen GN 1/1 auf Teleskop-Teilauszügen
- › Arbeitsplatte 50 mm in 10/10 Stärke
- › wasserabstoßende und schallgedämmte Unterplatte
- › Unterbau seitlich bündig mit Arbeitsplatte
- › mit Rücksprung 20 mm vorne und hinten
- › abnehmbare Beine aus Vierkantröhr 40 x 40 mm
- › höhenverstellbare Edelstahlfüße +/- 30 mm

600 mm Tiefe, ohne Aufkantung Lieferzeit: 3 Wochen

B x T x H/mm:	Artikel-Nr.:	Preis:
480 x 600 x 850	915019	632,00 €

700 mm Tiefe, ohne Aufkantung Verfügbarkeit: ab Lager

B x T x H/mm:	Artikel-Nr.:	Preis:
480 x 700 x 850	915020	673,00 €

600 mm Tiefe, 50 mm Aufkantung Lieferzeit: 3 Wochen

B x T x H/mm:	Artikel-Nr.:	Preis:
480 x 600 x 850	915021	665,00 €

700 mm Tiefe, 50 mm Aufkantung Verfügbarkeit: ab Lager

B x T x H/mm:	Artikel-Nr.:	Preis:
480 x 700 x 850	915022	699,00 €



Abbildung ähnlich

Wandhängeschrank

- › Ausführung in Edelstahl 1.4301 Scotch Brite
- › Verstärkungsprofile und Innentüren in Edelstahl 1.4016
- › Korpus fast vollständig verschweißt
- › höhenverstellbarer Einlegeboden mit Handschutzfalz
- › unterer Boden verstärkt und komplett geschlossen
- › mit Befestigungsbügeln für die Wand

offen

B x T x H/mm:	Artikel-Nr.:	Preis:
800 x 400 x 650	921101	249,00 €
1000 x 400 x 650	921102	276,00 €
1100 x 400 x 650	921103	286,00 €
1200 x 400 x 650	921104	297,00 €
1300 x 400 x 650	921105	307,00 €
1400 x 400 x 650	921106	321,00 €
1500 x 400 x 650	921107	338,00 €
1600 x 400 x 650	921108	352,00 €
1700 x 400 x 650	921109	366,00 €
1800 x 400 x 650	921110	381,00 €
1900 x 400 x 650	921111	408,00 €
2000 x 400 x 650	921112	437,00 €

mit Schiebetüren

B x T x H/mm:	Artikel-Nr.:	Preis:
1000 x 400 x 650	921113	426,00 €
1100 x 400 x 650	921114	439,00 €
1200 x 400 x 650	921115	451,00 €
1300 x 400 x 650	921116	476,00 €
1400 x 400 x 650	921117	498,00 €
1500 x 400 x 650	921118	525,00 €
1600 x 400 x 650	921119	554,00 €
1700 x 400 x 650	921120	579,00 €
1800 x 400 x 650	921121	599,00 €
1900 x 400 x 650	921122	628,00 €
2000 x 400 x 650	921123	663,00 €



Aufsatzbord

- › Ausführung in Edelstahl Scotch Brite
- › Bord-Stärke in 10/10
- › mit Handschutzfalz
- › Beine aus Vierkantrrohr 25 x 25 mm

1 Etage

B x T x H/mm:	Artikel-Nr.:	Preis:
1000 x 350 x 350	916001	154,00 €
1200 x 350 x 350	916002	167,00 €
1400 x 350 x 350	916003	181,00 €
1600 x 350 x 350	916004	216,00 €
1800 x 350 x 350	916005	231,00 €
2000 x 350 x 350	916006	239,00 €

2 Etagen

B x T x H/mm:	Artikel-Nr.:	Preis:
1000 x 350 x 700	916007	262,00 €
1200 x 350 x 700	916008	278,00 €
1400 x 350 x 700	916009	299,00 €
1600 x 350 x 700	916010	356,00 €
1800 x 350 x 700	916011	385,00 €
2000 x 350 x 700	916012	399,00 €



Wärmemodul für Aufsatzbord

- › zum Montage unter Aufsatzborde
- › Edelstahlkorpus
- › mit Quarz-Heizelementen
- › ohne Anschlusskabel

B x T x H/mm:	Anschlusswert:	Artikel-Nr.:	Preis:
660 x 160 x 70	230 V / 0,50 kW	910005	216,00 €
1230 x 160 x 70	230 V / 1,00 kW	910006	336,00 €
1800 x 160 x 70	230 V / 1,50 kW	910007	461,00 €



Wandbord mit Wandkonsolen

- › Ausführung in CNS 18/10, 1.4301, Scotch Brite, Traglast: 50 kg
- › inkl. Wandkonsolen, höhenverstellbare Böden 30 mm stark
- › mit 20 mm Aufkantung, Abstellfläche Stärke 10/10 mit Handschutzfalz

300 mm Tiefe, 1 Wandbord

B x T x H/mm:	Artikel-Nr.:	Preis:
800 x 300 x 350	961001	99,00 €
1000 x 300 x 350	961002	107,00 €
1200 x 300 x 350	961003	111,00 €
1400 x 300 x 350	961004	117,00 €
1600 x 300 x 350	961005	124,00 €
1800 x 300 x 350	961006	144,00 €
2000 x 300 x 350	961007	159,00 €

400 mm Tiefe, 1 Wandbord

B x T x H/mm:	Artikel-Nr.:	Preis:
800 x 400 x 350	961008	107,00 €
1000 x 400 x 350	961009	111,00 €
1200 x 400 x 350	961010	117,00 €
1400 x 400 x 350	961011	124,00 €
1600 x 400 x 350	961012	132,00 €
1800 x 400 x 350	961013	154,00 €
2000 x 400 x 350	961014	169,00 €

300 mm Tiefe, 2 Wandborde

B x T x H/mm:	Artikel-Nr.:	Preis:
800 x 300 x 700	962001	199,00 €
1000 x 300 x 700	962002	212,00 €
1200 x 300 x 700	962003	222,00 €
1400 x 300 x 700	962004	233,00 €
1600 x 300 x 700	962005	245,00 €
1800 x 300 x 700	962006	290,00 €
2000 x 300 x 700	962007	325,00 €

400 mm Tiefe, 2 Wandborde

B x T x H/mm:	Artikel-Nr.:	Preis:
800 x 400 x 700	962008	212,00 €
1000 x 400 x 700	962009	222,00 €
1200 x 400 x 700	962010	235,00 €
1400 x 400 x 700	962011	245,00 €
1600 x 400 x 700	962012	262,00 €
1800 x 400 x 700	962013	307,00 €
2000 x 400 x 700	962014	346,00 €



Geschirrschrank mit Schiebetüren

- › Ausführung CNS 18/10, 1.4301 Scotch Brite
- › Verstärkungsprofile in Edelstahl 1.4016
- › robuste verschweißte Rohrrahmenkonstruktion
- › schallgedämmte, doppelwandige Schiebetüren
- › höhenverstellbare Edelstahlfüße +/- 30 mm
- › mit 3 höhenverstellbaren Zwischenböden

B x T x H/mm:	Artikel-Nr.:	Preis:
1200 x 600 x 2000	922001	1.599,00 €
1400 x 600 x 2000	922002	1.763,00 €
1600 x 600 x 2000	922003	1.958,00 €
1800 x 600 x 2000	922004	2.099,00 €



Edelstahl-Regal, 4 glatte Abstellflächen

- › Ausführung CNS 18/10, 1.4301 Scotch Brite
- › 4 geschlossene Böden, höhenverstellbar
- › Traglast max. 150 kg pro Boden
- › 4 Eckpfosten, Kantprofil
- › höhenverstellbare Füße +/- 30 mm

B x T x H/mm:	Artikel-Nr.:	Preis:
1000 x 480 x 2000	932007	408,00 €
1200 x 480 x 2000	932008	443,00 €
1400 x 480 x 2000	932009	474,00 €
1600 x 480 x 2000	932010	499,00 €
1800 x 480 x 2000	932011	542,00 €
2000 x 480 x 2000	932012	572,00 €



Edelstahl-Regale

- › Ausführung CNS 18/10, 1.4301 Scotch Brite
- › 4 geschlossene Böden, höhenverstellbar
- › Traglast max. 200 kg pro Boden
- › 2 Seitenteile pro Regal, Vierkantrohr
- › höhenverstellbare Füße +/- 25 mm

B x T x H/mm:	Artikel-Nr.:	Preis:
800 x 500 x 1800	932025	425,00 €
1000 x 500 x 1800	932026	448,00 €
1200 x 500 x 1800	932027	545,00 €

Passende Edelstahl-Anbauregale

- › Ausführung CNS 18/10, 1.4301 Scotch Brite
- › 4 geschlossene Böden, höhenverstellbar
- › Traglast max. 200 kg pro Boden
- › 1 Seitenteil pro Regal, Vierkantrohr
- › höhenverstellbare Füße +/- 25 mm

B x T x H/mm:	Artikel-Nr.:	Preis:
775 x 500 x 1800	932028	299,00 €
975 x 500 x 1800	932029	328,00 €
1175 x 500 x 1800	932030	425,00 €

Zubehör Edelstahl-Regale

Produkt:	Artikel-Nr.:	Preis:
Kreuzverstrebung	930013	39,60 €
Eckverbindungs-Kit	930014	10,10 €



NORM 20 – Aluminium-Regale

- › Ausführung Aluminium eloxiert
- › 4 geschlossene Böden, höhenverstellbar
- › Traglast max. 100 kg pro Boden
- › 2 Seitenteile pro Regal, Vierkantrohr
- › höhenverstellbare Füße +/- 25 mm

B x T x H/mm:	Artikel-Nr.:	Preis:
800 x 500 x 1800	932019	335,00 €
1000 x 500 x 1800	932020	364,00 €
1200 x 500 x 1800	932021	461,00 €

Passende NORM 20 – Aluminium-Anbauregale

- › Ausführung Aluminium eloxiert
- › 4 geschlossene Böden, höhenverstellbar
- › Traglast max. 100 kg pro Boden
- › 1 Seitenteil pro Regal, Vierkantrohr
- › höhenverstellbare Füße +/- 25 mm

B x T x H/mm:	Artikel-Nr.:	Preis:
775 x 500 x 1800	932022	244,00 €
975 x 500 x 1800	932023	273,00 €
1175 x 500 x 1800	932024	370,00 €

Zubehör Aluminium-Regale

Produkt:	Artikel-Nr.:	Preis:
Kreuzverstrebung	930007	25,70 €
Eckverbindungs-Kit	930008	31,70 €



Kunststoff-Regale für Lager- und Kühlräume

- › Farbe: gebürstetes Graphit
- › temperaturbeständig -30°C bis +88°C
- › für lebensmittelverarbeitende Betriebe
- › 4 geschlitzte Platten pro Fach, herausnehmbar
- › Traglast max. 300 kg pro Fachboden
- › höhenverstellbare FüÙe

B x T x H/mm:	Artikel-Nr.:	Preis:
910 x 540 x 1830	935001	277,00 €
1070 x 540 x 1830	935002	328,00 €
1220 x 540 x 1830	935003	341,00 €
1380 x 540 x 1830	935004	375,00 €
1530 x 540 x 1830	935005	399,00 €

Passende Kunststoff-Anbauregale

B x T x H/mm:	Artikel-Nr.:	Preis:
910 x 540 x 1830	935006	242,00 €
1070 x 540 x 1830	935007	276,00 €
1220 x 540 x 1830	935008	290,00 €



Bodenbefestigung, 4 Stück

Artikel-Nr.: **930021**

Preis: **109,00 €**



Wandhalter

Artikel-Nr.: **930022**

Preis: **20,70 €**



Eckverbindungs-Set

Artikel-Nr.: **930023**

Preis: **4,20 €**



Bain-Marie Wagen für 2 x GN 1/1, H = 200 mm

› 2 separate Becken mit Ablaufhahn

B x T x H/mm: 850 x 700 x 900
Anschlusswert: 230 V / 1,40 kW
Artikel-Nr.: **955004**

Preis: **799,00 €**



Bain-Marie Wagen für 3 x GN 1/1, H = 200 mm

› 3 separate Becken mit Ablaufhahn

B x T x H/mm: 1250 x 700 x 900
Anschlusswert: 230 V / 2,10 kW
Artikel-Nr.: **955003**

Preis: **1.049,00 €**

Bain-Marie Wagen i

› Becken getrennt regelbar,
30°C bis 90°C

› mit Überlauf und Abfluss 1/2"

› mit rutschfestem Stahlgriff

› 4 Räder, 2 mit Bremse

› 4 x Stoßschutz



Bain-Marie Wagen für 2 x GN 1/1, H = 200 mm

› 2 separate Becken mit Ablaufhahn

B x T x H/mm: 900 x 650 x 900
Anschlusswert: 230 V / 1,40 kW
Artikel-Nr.: **955001**

Preis: **799,00 €**



Bain-Marie Wagen für 3 x GN 1/1, H = 200 mm

› 3 separate Becken mit Ablaufhahn

B x T x H/mm: 650 x 1300 x 900
Anschlusswert: 230 V / 2,10 kW
Artikel-Nr.: **955002**

Preis: **1.049,00 €**



Bain-Marie Wagen für 3 x GN 1/1, H = 200 mm

› 3 separate Becken mit Ablaufhahn
› mit geschlossenem Unterbau

B x T x H/mm: 650 x 1300 x 900
Anschlusswert: 230 V / 2,10 kW
Artikel-Nr.: **955005**

Preis: **1.426,00 €**

i Servierwagen

- › stabile vollverschweißte Ausführung
- › komplett in Edelstahl CNS
- › Flächenbelastung pro Boden 40 kg
- › 4 Lenkrollen aus verzinktem Stahl
- › 2 Rollen ø 125 mm, feststellbar
- › tiefgezogene Borde mit Profilrand
- › mit 4 Prallschutzrollen

i Regalwagen

- › Kapazität 8 x GN 2/1
- › Abstand 75 mm
- › Tragkraft 85 kg
- › 4 Lenkrollen, 2 mit Bremse, ø 125 mm
- › Rahmengestell Vierkantröhr 25 x 25 mm
- › fest eingeschweißte Auflagerschienen
- › Durchschubsicherung DIN EN 18867-2
- › durch vier Abweiserollen, Schutz vor Beschädigungen



**Servierwagen
2 Borde 600 x 400 mm**

B x T x H/mm: 700 x 500 x 950
Artikel-Nr.: **953005**

Preis: **199,00 €**



**Servierwagen
3 Borde 600 x 400 mm**

B x T x H/mm: 700 x 500 x 950
Artikel-Nr.: **953007**

Preis: **245,00 €**



**Regalwagen, 8 x GN 2/1,
Quereinschub voll verschweißte**

B x T x H/mm: 600 x 662 x 845
Artikel-Nr.: **952010**

Preis: **321,00 €**



**Servierwagen
2 Borde 800 x 500 mm**

B x T x H/mm: 900 x 600 x 950
Artikel-Nr.: **953006**

Preis: **212,00 €**



**Servierwagen
3 Borde 800 x 500 mm**

B x T x H/mm: 900 x 600 x 950
Artikel-Nr.: **953008**

Preis: **255,00 €**



Tablettwagen für 13 x GN 1/1

B x T x H/mm: 460 x 687 x 1635
 Artikel-Nr.: **954001**

Preis: **765,00 €**



Tablettwagen für 26 x GN 1/1

B x T x H/mm: 820 x 687 x 1635
 Artikel-Nr.: **954002**

Preis: **1.085,00 €**

Tablettwagen

- › TAWALU-Abräumwagen in Aluminium
- › CNS-Tablettauflagen, Abstand: 100 mm
- › 4 Räder ø 125 mm, 2 mit Bremse
- › Seitenwände aus Hartfaserplatten, grau



Regalwagen für 18 x GN 1/1, Längseinschub, passend für Bankettsystem

- › geeignet für GN 1/1, GN 2/3, GN 1/2, GN 1/3
- › Gesamt-Tragkraft 90 kg

B x T x H/mm: 455 x 612 x 1573
 Artikel-Nr.: **90952008**

Preis: **310,00 €**



Regalwagen für 18 x GN 2/1, Quereinschub, passend für Bankettsystem

- › geeignet für GN 2/1, GN 1/1, GN 2/4
- › Gesamt-Tragkraft 180 kg

B x T x H/mm: 660 x 732 x 1573
 Artikel-Nr.: **90952009**

Preis: **349,00 €**

Regalwagen

- › Edelstahl 1.4301
- › U-Schienen gemäß DIN EN18867-2
- › voll verschweißt
- › mit beidseitiger Kipp- und Durchschubsicherung
- › 4 Lenkrollen ø 125 mm, 2 mit Totalfeststellern
- › vierseitiger Kantenschutz

i Fleischwölfe

› nicht für dauerhaften gewerblichen Einsatz

› max. Dauernutzung von 10 - 20 min.



Fleischwolf, 50 kg/h

- › aus poliertem Aluminium
- › Trichter aus Edelstahl
- › herausnehmbare Schneidegruppe aus Aluminium
- › Fleischeinführöffnung \varnothing 56 mm
- › inkl. Edelstahlschneidscheibe Lochung \varnothing 6 mm
- › selbstschärfendes Edelmessmesser

B x T x H/mm: 330 x 300 x 360
Anschlusswert: 230 V / 0,37 kW
Artikel-Nr.: **70421005**

Preis: **347,00 €**



Fleischwolf Pro 1000

- › Vorsatz und Schnecke aus Aluminium
- › Scheibendurchmesser 70 mm
- › Lochscheiben mit 3,5/5/8 mm Bohrung
- › Edelmesskreuzmesser
- › inkl. Würfelfüll-Vorsätze
- › inkl. Kebbe-Vorsatz

B x T x H/mm: 420 x 190 x 364
Anschlusswert: 230 V / 1,00 kW
Artikel-Nr.: **70421004**

Preis: **155,00 €**



Vakuuiergerät, 0,72 m³/h vollautomatisch

- › doppelte Schweißnaht, Breite 300 mm
- › regulierbare Schweißzeit
- › für feuchte und trockene Lebensmittel
- › stufenlos regulierbare Vakuumstärke
- › elektronische Temperaturüberwachung
- › inkl. Folienbox und 2 Profi-Folienrollen
- › inkl. Vakuuiererschlauch für Behälter

B x T x H/mm: 380 x 260 x 90
Anschlusswert: 230 V / 0,12 kW
Artikel-Nr.: **70442020**

Preis: **179,00 €**



Vakuuiergerät, 1,2 m³/h vollautomatisch

- › doppelte Schweißnaht, Breite 300 mm
- › starke Vakuuierpumpe: 20 l/min.
- › Cutter zum Zuschneiden der Folien
- › automatische Anpassung des Vakuuierdrucks
- › Marinierfunktion in Kombination mit Vakuuierbehälter
- › Schweißzeit / Vakuuierdruck einstellbar
- › inkl. Vakuuiererschlauch für Behälter

B x T x H/mm: 430 x 160 x 310
Anschlusswert: 230 V / 0,18 kW
Artikel-Nr.: **70442019**

Preis: **339,00 €**



Gemüseschneider inkl. 5 Scheiben

- › 80 - 240 kg/h
- › Aluminium-Magnesium-Legierung
- › belüfteter Motor
- › Geschwindigkeit: 270 U/min.
- › Deckel abnehmbar, einfache Reinigung
- › 24 V-Steuerung
- › Mikroschalter am Deckel und Handgriff
- › inkl. 2 Schneidscheiben (2 und 4 mm) und 3 Reibescheiben (3, 4 und 7 mm)

B x T x H/mm: 230 x 570 x 510
Anschlusswert: 230 V / 0,55 kW
Artikel-Nr.: **70481009**

Preis: **579,00 €**



Elektronische Portionswaage bis 5 kg, Batteriebetrieb

- › Ziffernschritt: 1 g
- › Wägeplatte: 177 x 140 mm, abnehmbar
- › Portions-, Kompakt- und Diätwaage
- › für nicht eichpflichtige Wägungen
- › mit LCD-Anzeige
- › Tara-Funktion
- › automatische Abschaltung
- › Batteriebetrieb (4 x 1,5 V AAA)
- › mit Netzteilanschluss
- › Netzteil optional

B x T x H/mm: 177 x 223 x 38
Artikel-Nr.: **70461001**

Preis: **59,00 €**



Elektronische Tischwaage bis 120 kg

- › für Batterie- und Netzbetrieb
- › inkl. Netzgerät (ohne Batterien)
- › Platte aus Edelstahl, 275 x 275 mm
- › Ziffernschritte: 20 g, mit Tara-Funktion
- › für nicht eichpflichtige Wägungen
- › pflegeleichte Folientastatur
- › deutliche LCD-Flüssigkristallanzeige
- › für Plus- / Minus-Wägungen
- › Memory-Funktion, Abschaltautomatik
- › Tarierung des gesamten Wägebereichs
- › inkl. Verbindungskabel
- › inkl. handlichem Alukoffer

B x T x H/mm: 275 x 275 x 40
Anschlusswert: 230 V /
Artikel-Nr.: **70461005**

Preis: **99,00 €**



Handmixer inkl. Schnee- besen und 27 cm Mixstab

- › mit Mixer bis 15000 U/min.
- › mit Schneebesen bis 1500 U/min.
- › mit Geschwindigkeitsregler
- › Schnellkopplung

Anschlusswert: 230 V / 0,25 kW
Artikel-Nr.: **70473011**

Preis: **274,00 €**

Netzteil für Portionswaage

- › passend für 70461001

Anschlusswert: 230 V /
Artikel-Nr.: **70460001**

Preis: **20,00 €**



Induktions-Kochfeld 2,10 kW, 12 Leistungsstufen

- › Ganzglas-Keramikoberfläche
- › gebürsteter Edelstahlrahmen
- › Präzisionskochen mit Smart Control
- › Temperaturbereich: 60°C bis 240°C
- › Timer: 1 - 180 min.
- › Sensor Touch Bedienung
- › automatische Topferkennung
- › Überhitzungsschutz
- › einfache und leichte Reinigung

B x T x H/mm: 275 x 355 x 58
Anschlusswert: 230 V / 2,10 kW
Artikel-Nr.: **70246023**

Preis: **84,00 €**



Doppel-Induktions-Kochfeld 3,50 kW, 12 Leistungsstufen

- › Ganzglas-Keramikoberfläche
- › gebürsteter Edelstahlrahmen
- › Präzisionskochen mit Smart Control
- › Temperaturbereich: 60°C bis 240°C
- › Timer: 1 - 180 min.
- › Sensor Touch Bedienung
- › automatische Topferkennung
- › Überhitzungsschutz
- › einfache und leichte Reinigung

B x T x H/mm: 540 x 355 x 58
Anschlusswert: 230 V / 3,50 kW
Artikel-Nr.: **70246024**

Preis: **199,00 €**



Wokpfanne mit Deckel aus Edelstahl

ø/mm: 360
Artikel-Nr.: **70240001**

Preis: **80,00 €**



Induktions-Kochfeld 2,10 kW, 12 Leistungsstufen

- › Ganzglas-Keramikoberfläche
- › Präzisionskochen mit Smart Control
- › Sensor Touch Display (Bedienung unter Glas) und große Digitalanzeige
- › Timer: 1 - 180 min.
- › Temperaturbereich: 60°C bis 240°C
- › automatische Topferkennung
- › Überhitzungsschutz
- › einfache und leichte Reinigung

B x T x H/mm: 277 x 357 x 58
Anschlusswert: 230 V / 2,10 kW
Artikel-Nr.: **70246029**

Preis: **69,00 €**



Doppel-Induktions-Kochfeld 3,50 kW, 12 Leistungsstufen

- › Ganzglas-Keramikoberfläche
- › Präzisionskochen mit Smart Control
- › Sensor Touch Display (Bedienung unter Glas) und große Digitalanzeige
- › Timer: 1 - 180 min.
- › Temperaturbereich: 60°C bis 240°C
- › automatische Topferkennung
- › Überhitzungsschutz
- › einfache und leichte Reinigung
- › rechts: 2,00 kW / links: 1,50 kW

B x T x H/mm: 542 x 357 x 59
Anschlusswert: 230 V / 3,50 kW
Artikel-Nr.: **70246028**

Preis: **150,00 €**



Induktionswok 3,50 kW

- › Spule: ø 260 mm, Cuvette: ø 260 mm
- › mit Topferkennung, 10 Leistungsstufen
- › Timer-Einstellung: 1 - 180 min.
- › Temperaturbereich: 60°C bis 240°C
- › hochwertiger Siemens Transistor
- › Überhitzungsschutz, Doppelkühllüfter
- › Touch-Bedienung digital

B x T x H/mm: 340 x 415 x 135
Anschlusswert: 230 V / 3,50 kW
Artikel-Nr.: **70246004**

Preis: **299,00 €**



Induktions-Kochfeld 3,50 kW

- › Spule: ø 260 mm
- › Ceranglas: 300 x 300 mm
- › mit Topferkennung, 10 Leistungsstufen
- › Timer-Einstellung: 1 - 180 min.
- › Temperaturbereich: 60°C bis 240°C
- › hochwertiger Siemens Transistor
- › Überhitzungsschutz, Doppelkühllüfter
- › Touch-Bedienung digital

B x T x H/mm: 340 x 410 x 105
Anschlusswert: 230 V / 3,50 kW
Artikel-Nr.: **70246002**

Preis: **199,00 €**



Induktions-Kochfeld 3,50 kW, Schott-Ceran-Glas

- › Spule: ø 260 mm
- › Ceranglas: 300 x 300 mm
- › mit Topferkennung, 10 Leistungsstufen
- › Timer-Einstellung: 1 - 180 min.
- › Temperaturbereich: 60°C bis 240°C
- › hochwertiger Siemens Transistor
- › Überhitzungsschutz, Doppelkühllüfter
- › Touch-Bedienung digital

B x T x H/mm: 340 x 410 x 105
Anschlusswert: 230 V / 3,50 kW
Artikel-Nr.: **70246001**

Preis: **228,00 €**



Induktionswok 5,00 kW

- › Spule: ø 300 mm
- › Ceranglas: ø 300 mm
- › Gehäuse: Edelstahl
- › mit Topferkennung
- › 10 Leistungsstufen
- › Timer-Einstellung: 1 - 180 min.
- › Temperaturbereich: 60°C bis 240°C
- › hochwertiger Siemens Transistor
- › Überhitzungsschutz und Doppelkühllüfter
- › Digitalanzeige und Touch-Glasbedienfeld

B x T x H/mm: 400 x 485 x 180
Anschlusswert: 400 V / 5,00 kW
Artikel-Nr.: **70246006**

Preis: **569,00 €**



Induktions-Kochfeld 5,00 kW

- › Spule: ø 120 - 300 mm
- › Ceranglas: 330 x 330 mm
- › Gehäuse: Edelstahl
- › mit Topferkennung
- › 10 Leistungsstufen
- › Timer-Einstellung: 1 - 180 min.
- › Temperaturbereich: 60°C bis 240°C
- › hochwertiger Siemens Transistor
- › Überhitzungsschutz und Doppelkühllüfter
- › Digitalanzeige und Touch-Glasbedienfeld

B x T x H/mm: 400 x 485 x 170
Anschlusswert: 400 V / 5,00 kW
Artikel-Nr.: **70246005**

Preis: **449,00 €**



Doppel-Induktions-Kochfeld 2 x 3,50 kW

- › Spule: 2 x ø 120 - 260 mm
- › Ceranglas: 2 x 300 x 300 mm
- › Gehäuse: Edelstahl
- › mit Topferkennung
- › 10 Leistungsstufen
- › Timer-Einstellung: 1 - 180 min.
- › Temperaturbereich: 60°C bis 240°C
- › hochwertiger Siemens Transistor
- › Überhitzungsschutz und Doppelkühllüfter
- › Digitalanzeige und Touch-Glasbedienfeld

B x T x H/mm: 340 x 810 x 115
Anschlusswert: 400 V / 7,00 kW
Artikel-Nr.: **70246007**

Preis: **639,00 €**



Elektro-Fritteuse, 4 l

- › Korpus aus Edelstahl
- › Korbgröße: 140 x 240 x 100 mm
- › Arbeits- und Sicherheitsthermostat
- › mit Mikroschalter und Kaltzone
- › Heizelemente abnehmbar
- › Temperaturbereich: 50°C bis 180°C

B x T x H/mm: 245 x 430 x 310
 Anschlusswert: 230 V / 2,00 kW
 Artikel-Nr.: **70244027**

Preis: **128,00 €**



Elektro-Fritteuse, 8 l

- › Korpus aus Edelstahl
- › Korbgröße: 220 x 240 x 100 mm
- › Arbeits- und Sicherheitsthermostat
- › mit Mikroschalter und Kaltzone
- › Heizelemente abnehmbar
- › Temperaturbereich: 50°C bis 180°C

B x T x H/mm: 340 x 430 x 310
 Anschlusswert: 230 V / 3,25 kW
 Artikel-Nr.: **70244029**

Preis: **159,00 €**



Elektro-Fritteuse, 2 x 4 l

- › Korpus aus Edelstahl
- › Korbgröße: 140 x 240 x 100 mm
- › Arbeits- und Sicherheitsthermostat
- › mit Mikroschalter und Kaltzone
- › Heizelemente abnehmbar
- › Temperaturbereich: 50°C bis 180°C

B x T x H/mm: 430 x 430 x 310
 Anschlusswert: 2 x 230 V / 2 x 2,00 kW
 Artikel-Nr.: **70244028**

Preis: **235,00 €**



Elektro-Fritteuse, 2 x 8 l

- › Korpus aus Edelstahl
- › Korbgröße: 220 x 240 x 100 mm
- › Arbeits- und Sicherheitsthermostat
- › mit Mikroschalter und Kaltzone
- › Heizelemente abnehmbar
- › Temperaturbereich: 50°C bis 180°C

B x T x H/mm: 620 x 430 x 310
 Anschlusswert: 2 x 230 V / 2 x 3,25 kW
 Artikel-Nr.: **70244030**

Preis: **299,00 €**





Elektro-Fritteuse, 8 l mit Ablasshahn

- › Korpus aus Edelstahl
- › Korbgröße: 220 x 240 x 100 mm
- › Arbeits- und Sicherheitsthermostat
- › mit Mikroschalter und Kaltzone
- › Heizelemente abnehmbar
- › Temperaturbereich: 50°C bis 180°C

B x T x H/mm: 340 x 430 x 355
 Anschlusswert: 230 V / 3,25 kW
 Artikel-Nr.: **70244031**

Preis: **239,00 €**



Elektro-Fritteuse, 2 x 8 l mit Ablasshahn

- › Korpus aus Edelstahl
- › Korbgröße: 220 x 240 x 100 mm
- › Arbeits- und Sicherheitsthermostat
- › mit Mikroschalter und Kaltzone
- › Heizelemente abnehmbar
- › Temperaturbereich: 50°C bis 180°C

B x T x H/mm: 620 x 430 x 355
 Anschlusswert: 2 x 230 V / 2 x 3,25 kW
 Artikel-Nr.: **70244032**

Preis: **445,00 €**



Elektro-Fritteuse, 12 l mit Ablasshahn

- › inkl. 1 Korb 210 x 280 x 120 mm
- › abnehmbare Heizelemente

B x T x H/mm: 400 x 700 x 850
 Anschlusswert: 400 V / 9,00 kW
 Artikel-Nr.: **70244019**

Preis: **943,00 €**



Elektro-Fritteuse, 2 x 12 l mit Ablasshahn

- › inkl. 2 Körbe 210 x 280 x 120 mm
- › abnehmbare Heizelemente

B x T x H/mm: 800 x 700 x 850
 Anschlusswert: 2 x 400 V / 2 x 9,00 kW
 Artikel-Nr.: **70244020**

Preis: **1.638,00 €**





Elektro-Bain-Marie 1 x GN 1/1, H=150 mm

- › Korpus aus Edelstahl
- › Temperaturbereich: 0°C bis 90°C

B x T x H/mm: 340 x 540 x 250
Anschlusswert: 230 V / 1,00 kW
Artikel-Nr.: **70245011**

Preis: **178,00 €**



Elektro-Bain-Marie 2 x GN 1/1, H=150 mm

- › Korpus aus Edelstahl
- › Temperaturbereich: 0°C bis 90°C

B x T x H/mm: 690 x 540 x 250
Anschlusswert: 230 V / 2,00 kW
Artikel-Nr.: **70245014**

Preis: **289,00 €**



Würstchenwärmer 1 x GN 1/2, H=150 mm

- › Temperaturbereich: 30°C bis 90°C
- › mit Kontrollleuchte

B x T x H/mm: 265 x 330 x 220
Anschlusswert: 230 V / 1,00 kW
Artikel-Nr.: **70262002**

Preis: **134,00 €**



Gas-Hockerkocher, 8,5 kW

- › mit Piezozünder und Zündsicherung
- › inkl. Schlauchbruchsicherung
- › mit Gewerbedruckregler

B x T x H/mm: 400 x 400 x 170
Anschlusswert: / 8,50 kW
Artikel-Nr.: **70247004**

Preis: **129,00 €**



Gas-Hockerkocher, 10 kW

- › mit Piezozünder und Zündsicherung
- › inkl. Schlauchbruchsicherung
- › mit Gewerbedruckregler

B x T x H/mm: 400 x 400 x 440
Anschlusswert: / 10,00 kW
Artikel-Nr.: **70247003**

Preis: **279,00 €**



Waffeleisen

- › Backfläche Gusseisen, emailiert
- › Temperaturbereich: 50°C bis 300°C
- › Außenmaterial Edelstahl
- › mit Energieregler und Timer
- › mit Betriebs-Kontrolleuchte

B x T x H/mm: 300 x 450 x 250
Anschlusswert: 230 V / 2,20 kW
Artikel-Nr.: **70225010**

Preis: **160,00 €**

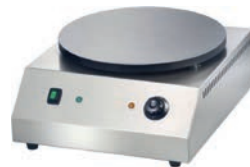

Crêpière ø 350 mm

- › Backfläche Gusseisen, emailiert
- › Temperaturbereich: 50°C bis 300°C
- › Außenmaterial Edelstahl
- › mit Energieregler
- › mit Betriebs-Kontrolleuchte

B x T x H/mm: 380 x 440 x 210
Anschlusswert: 230 V / 3,00 kW
Artikel-Nr.: **70223010**

Preis: **149,00 €**



Crêpière ø 400 mm

- › Backfläche Gusseisen, emailiert
- › Temperaturbereich: 50°C bis 300°C
- › Außenmaterial Edelstahl
- › mit Energieregler
- › mit Betriebs-Kontrolleuchte

B x T x H/mm: 420 x 470 x 210
Anschlusswert: 230 V / 3,00 kW
Artikel-Nr.: **70223011**

Preis: **276,00 €**



Doppel-Waffeleisen

- › Backfläche Gusseisen, emailiert
- › Temperaturbereich: 50°C bis 300°C
- › Außenmaterial Edelstahl
- › mit Energieregler und Timer
- › mit Betriebs-Kontrolleuchte
- › 2 x 230 V Anschluss erforderlich

B x T x H/mm: 600 x 450 x 250
Anschlusswert: 230 V / 4,40 kW
Artikel-Nr.: **70225011**

Preis: **306,00 €**



Doppel-Crêpière ø 350 mm

- › Backfläche Gusseisen, emailiert
- › Temperaturbereich: 50°C bis 300°C
- › Außenmaterial Edelstahl
- › mit Energieregler
- › mit Betriebs-Kontrolleuchte
- › 2 x 230 V Anschluss erforderlich

B x T x H/mm: 760 x 440 x 210
Anschlusswert: 230 V / 6,00 kW
Artikel-Nr.: **70223012**

Preis: **178,00 €**



Doppel-Crêpière ø 400 mm

- › Backfläche Gusseisen, emailiert
- › Temperaturbereich: 50°C bis 300°C
- › Außenmaterial Edelstahl
- › mit Energieregler
- › mit Betriebs-Kontrolleuchte
- › 2 x 230 V Anschluss erforderlich

B x T x H/mm: 870 x 470 x 210
Anschlusswert: 230 V / 6,00 kW
Artikel-Nr.: **70223013**

Preis: **320,00 €**



Elektro-Grillplatte glatt, 1 Heizzone

- › Grillfläche: 395 x 400 mm
- › Temperaturbereich: 0°C bis 300°C
- › Grillfläche aus Edelstahl
- › Fettauffangschublade

B x T x H/mm: 400 x 500 x 200
Anschlusswert: 230 V / 3,00 kW
Artikel-Nr.: **70243016**

Preis: **299,00 €**



Elektro-Grillplatte glatt, 2 Heizzonen

- › Grillfläche: 595 x 400 mm
- › Temperaturbereich: 0°C bis 300°C
- › Grillfläche aus Edelstahl
- › Fettauffangschublade

B x T x H/mm: 600 x 500 x 200
Anschlusswert: 400 V / 6,00 kW
Artikel-Nr.: **70243017**

Preis: **499,00 €**



Elektro-Grillplatte glatt, 3 Heizzonen

- › Grillfläche: 835 x 400 mm
- › Temperaturbereich: 0°C bis 300°C
- › Grillfläche aus Edelstahl
- › Fettauffangschublade

B x T x H/mm: 840 x 500 x 200
Anschlusswert: 400 V / 9,00 kW
Artikel-Nr.: **70243028**

Preis: **659,00 €**



Elektro-Grillplatte gerillt, 1 Heizzone

- › Grillfläche: 395 x 400 mm
- › Temperaturbereich: 0°C bis 300°C
- › Grillfläche aus Edelstahl
- › Fettauffangschublade

B x T x H/mm: 400 x 500 x 200
Anschlusswert: 230 V / 3,00 kW
Artikel-Nr.: **70243021**

Preis: **399,00 €**



Elektro-Grillplatte gerillt, 2 Heizzonen

- › Grillfläche: 595 x 400 mm
- › Temperaturbereich: 0°C bis 300°C
- › Grillfläche aus Edelstahl
- › Fettauffangschublade

B x T x H/mm: 600 x 500 x 200
Anschlusswert: 400 V / 6,00 kW
Artikel-Nr.: **70243022**

Preis: **579,00 €**



Elektro-Grillplatte, 2/3 glatt 1/3 gerillt, 3 Heizzonen

- › Grillfläche: 835 x 400 mm
- › Temperaturbereich: 0°C bis 300°C
- › Grillfläche aus Edelstahl
- › Fettauffangschublade

B x T x H/mm: 840 x 500 x 200
Anschlusswert: 400 V / 9,00 kW
Artikel-Nr.: **70243029**

Preis: **769,00 €**



Elektro-Grillplatte glatt

- › Grillfläche: 700 x 500 mm
- › 2 Heizzonen
- › 2 abgesicherte Steckdosen erforderlich

B x T x H/mm: 700 x 530 x 200
Anschlusswert: 2 x 230 V / 2 x 2,50 kW
Artikel-Nr.: **70243026**

Preis: **428,00 €**



Elektro-Grillplatte 1/2 glatt + 1/2 gerillt

- › Grillfläche: 700 x 500 mm
- › 2 Heizzonen
- › 2 abgesicherte Steckdosen erforderlich

B x T x H/mm: 700 x 530 x 200
Anschlusswert: 2 x 230 V / 2 x 2,50 kW
Artikel-Nr.: **70243027**

Preis: **428,00 €**

Grillplatten i

- › Außengehäuse aus Edelstahl
- › Grillplatten aus Gusseisen
- › Temperatur stufenlos bis 300°C
- › mit Kontrollleuchte
- › mit Ein- / Ausschalter
- › mit Fettauffangschale



Elektro-Grillplatte glatt

- › Grillfläche: 520 x 240 mm
- › 2 Heizzonen

B x T x H/mm: 540 x 330 x 240
Anschlusswert: 230 V / 2,20 kW
Artikel-Nr.: **70243024**

Preis: **247,00 €**



Elektro-Grillplatte 1/2 glatt + 1/2 gerillt

- › Grillfläche: 520 x 240 mm
- › 2 Heizzonen

B x T x H/mm: 540 x 330 x 240
Anschlusswert: 230 V / 2,20 kW
Artikel-Nr.: **70243025**

Preis: **247,00 €**



Elektro-Kontaktgrill oben + unten gerillt

- › Außengehäuse aus Edelstahl
- › Grillplatten aus Gusseisen
- › Temperatur stufenlos bis 300°C
- › mit Kontrollleuchte
- › mit Fettauffangschale

B x T x H/mm: 310 x 305 x 210
Anschlusswert: 230 V / 1,80 kW
Artikel-Nr.: **70243030**

Preis: **151,00 €**



Elektro-Kontaktgrill oben + unten gerillt

- › Außengehäuse aus Edelstahl
- › Grillplatten aus Gusseisen
- › Temperatur stufenlos bis 300°C
- › mit Kontrollleuchte
- › mit Fettauffangschale

B x T x H/mm: 410 x 305 x 210
Anschlusswert: 230 V / 2,20 kW
Artikel-Nr.: **70243031**

Preis: **178,00 €**



Elektro-Kontaktgrill oben und unten gerillt

- › Außengehäuse aus Edelstahl
- › Grillplatten aus Gusseisen
- › Temperatur stufenlos bis 300°C
- › mit Kontrollleuchte
- › mit Fettauffangschale

B x T x H/mm: 570 x 305 x 210
Anschlusswert: 230 V / 3,60 kW
Artikel-Nr.: **70243032**

Preis: **267,00 €**



Elektro-Kontaktgrill oben gerillt + unten glatt

- › Außengehäuse aus Edelstahl
- › Grillplatten aus Gusseisen
- › Temperatur stufenlos bis 300°C
- › mit Kontrollleuchte
- › mit Fettauffangschale

B x T x H/mm: 310 x 305 x 210
Anschlusswert: 230 V / 1,80 kW
Artikel-Nr.: **70243033**

Preis: **151,00 €**



Elektro-Kontaktgrill oben gerillt + unten glatt

- › Außengehäuse aus Edelstahl
- › Grillplatten aus Gusseisen
- › Temperatur stufenlos bis 300°C
- › mit Kontrollleuchte
- › mit Fettauffangschale

B x T x H/mm: 410 x 305 x 210
Anschlusswert: 230 V / 2,20 kW
Artikel-Nr.: **70243034**

Preis: **178,00 €**



Elektro-Kontaktgrill oben gerillt + unten glatt

- › Außengehäuse aus Edelstahl
- › Grillplatten aus Gusseisen
- › Temperatur stufenlos bis 300°C
- › mit Kontrollleuchte
- › mit Fettauffangschale

B x T x H/mm: 570 x 305 x 210
Anschlusswert: 230 V / 3,60 kW
Artikel-Nr.: **70243035**

Preis: **267,00 €**

Gewerbe-Mikrowelle, manuell, 1000 W, 29 l

- › Innenmaße: 350 x 357 x 230 mm
- › 1 Magnetron, 10 Minuten Timer mit Endsignal
- › flacher Keramikboden mit Reflektor, Easy-to-clean
- › innen und außen Edelstahl
- › 2 Drehknöpfe zur Bedienung
- › 5 Leistungsstufen, mit Auftaufunktion

B x T x H/mm:	Anschlusswert:	Artikel-Nr.:	Preis:
542 x 461 x 330	230 V / 1,60 kW	70213018	259,00 €



Gewerbe-Mikrowelle, Automatik, 1000 W, 29 l

- › Innenmaße: 350 x 357 x 230 mm
- › 1 Magnetron, 20 Minuten Timer mit Endsignal
- › bis zu 20 Programme, mit +30-Sekunden-Taste
- › flacher Keramikboden mit Reflektor, Easy-to-clean
- › innen und außen Edelstahl, digitale Tastatur
- › 5 Leistungsstufen, Auftaufunktion
- › Funktion für einfaches Kochen, Energiesparfunktion

B x T x H/mm:	Anschlusswert:	Artikel-Nr.:	Preis:
542 x 461 x 330	230 V / 1,60 kW	70213019	239,00 €



Gewerbe-Mikrowelle, Automatik, 1100 W, 29 l

- › Innenmaße: 350 x 357 x 230 mm
- › 1 Magnetron, 5 Minuten Timer mit Endsignal
- › mit +30-Sekunden-Taste
- › flacher Keramikboden mit Reflektor, Easy-to-clean
- › innen und außen Edelstahl, digitale Tastatur
- › 1 Leistungsstufe für volle Leistung, mit Kindersicherung

B x T x H/mm:	Anschlusswert:	Artikel-Nr.:	Preis:
542 x 461 x 330	230 V / 1,60 kW	70213020	239,00 €



Gewerbe-Mikrowelle, Automatik, 1800 W, 27 l

- › Innenmaße: 371 x 372 x 199 mm
- › 2 Magnetron, 60 Minuten Timer mit Endsignal
- › bis zu 200 Programme, mit +20-Sekunden-Taste
- › Signalton zum Wechseln des Luftfilters
- › flacher Keramikboden mit Reflektor, Easy-to-clean
- › innen und außen Edelstahl, digitale Tastatur mit 14 Touchpads
- › 5 Leistungsstufen, Auftaufunktion, mehrstufiges Garen, automatisches Abkühlen
- › verstellbare Signaltöne, automatische Display-Abschaltung, Stumm-Funktion

B x T x H/mm:	Anschlusswert:	Artikel-Nr.:	Preis:
465 x 587 x 370	230 V / 3,00 kW	70213021	599,00 €



i Heißluftöfen

- › Außenmaterial Edelstahl
- › Tür aus hitzebeständigem Glas
- › Temperaturbereich: 50°C bis 300°C
- › mechanisches Thermostat
- › mit manuellem Timer 0 - 120 min.
- › mit Innenbeleuchtung



Heißluftofen, 3 Einschübe GN 1/2

› inkl. 3 Bleche GN 1/2

B x T x H/mm: 460 x 610 x 460
Anschlusswert: 230 V / 2,67 kW
Artikel-Nr.: **70211001**

Preis: **289,00 €**



Heißluftofen, 4 Einschübe GN 1/1

› inkl. 3 Bleche GN 1/1

B x T x H/mm: 695 x 600 x 580
Anschlusswert: 230 V / 2,67 kW
Artikel-Nr.: **70211003**

Preis: **499,00 €**



Heißluftofen, 4 Einschübe 435 x 315 mm

› inkl. 4 Bleche 435 x 315 mm

B x T x H/mm: 595 x 600 x 580
Anschlusswert: 230 V / 2,67 kW
Artikel-Nr.: **70211002**

Preis: **445,00 €**



Heißluftofen, 4 Einschübe 600 x 400 mm, mit manueller Beschwädung

› inkl. 4 Bleche 600 x 400 mm
› mit Festwasseranschluss
› Motor mit Umkehrfunktion

B x T x H/mm: 835 x 796 x 572
Anschlusswert: 400 V / 6,40 kW
Artikel-Nr.: **70211004**

Preis: **888,00 €**



Durchlauftoaster, 144 Toast/h

- › Gehäuse Edelstahl mit seitlichen Belüftungsöffnungen
- › 3-stufige Temperaturregelung
- › Ein-/Aus-Schalter für Motorsteuerung
- › Transportband: 1 Durchlauf = 57 sec.
- › nur für Brot oder Toast geeignet
- › max. 35 mm Höhe
- › max. 290 mm Bandbreite

B x T x H/mm: 480 x 660 x 440
Anschlusswert: 230 V / 2,20 kW
Artikel-Nr.: **70222008**

Preis: **439,00 €**



Durchlauftoaster, 144 Toast/h

- › Gehäuse Edelstahl mit seitlichen Belüftungsöffnungen
- › 3-stufige Temperaturregelung
- › Ein-/Aus-Schalter für Motorsteuerung
- › Transportband: 1 Durchlauf = 57 sec.
- › nur für Brot, Burgerbrötchen oder Toast geeignet
- › max. 90 mm Höhe
- › max. 290 mm Bandbreite

B x T x H/mm: 480 x 660 x 440
Anschlusswert: 230 V / 2,20 kW
Artikel-Nr.: **70222012**

Preis: **449,00 €**



Toaster mit Timer, 1 Heizebene

- › Timer: 0 - 15 min.
- › inkl. 3 Zangen
- › mit Quarz-Heizelementen
- › mit Kontrolllampe

B x T x H/mm: 440 x 240 x 250
Anschlusswert: 230 V / 2,00 kW
Artikel-Nr.: **70222010**

Preis: **173,00 €**



Toaster mit Timer, 2 Heizebenen

- › Timer: 0 - 15 min.
- › inkl. 6 Zangen
- › mit Quarz-Heizelementen
- › mit Kontrolllampe

B x T x H/mm: 440 x 240 x 380
Anschlusswert: 230 V / 3,00 kW
Artikel-Nr.: **70222011**

Preis: **228,00 €**





Lift-Salamander für 1 Teller

- › höhenverstellbare Liftheizung
- › Außenmaterial Edelstahl
- › mit Energieregler
- › mit Betriebs-Kontrollleuchte

B x T x H/mm: 450 x 480 x 500
 Anschlusswert: 230 V / 2,80 kW
 Artikel-Nr.: **70221004**

Preis: **389,00 €**



Lift-Salamander für 2 Teller

- › höhenverstellbare Liftheizung
- › Außenmaterial Edelstahl
- › mit Energieregler
- › mit Betriebs-Kontrollleuchte

B x T x H/mm: 600 x 480 x 520
 Anschlusswert: 400 V / 4,00 kW
 Artikel-Nr.: **70221005**

Preis: **445,00 €**



Lift-Salamander für 3 Teller

- › höhenverstellbare Liftheizung
- › Außenmaterial Edelstahl
- › mit Energieregler
- › mit Betriebs-Kontrollleuchte

B x T x H/mm: 800 x 480 x 520
 Anschlusswert: 400 V / 5,60 kW
 Artikel-Nr.: **70221006**

Preis: **534,00 €**



Salamander, 2 Einschubhöhen

- › mit 1 herausnehmbaren Rost
- › mit Quarzheizröhren
- › ohne Aufheizphase
- › mit Leistungsregler

B x T x H/mm: 560 x 360 x 390
Anschlusswert: 230 V / 2,20 kW
Artikel-Nr.: **70221025**

Preis: **299,00 €**



Salamander, 4 Einschubhöhen

- › Außenmaterial Edelstahl
- › mit Energieregler
- › mit Betriebs-Kontrollleuchte

B x T x H/mm: 580 x 390 x 390
Anschlusswert: 230 V / 2,20 kW
Artikel-Nr.: **70221008**

Preis: **187,00 €**



Salamander, 4 Einschubhöhen

- › Außenmaterial Edelstahl
- › mit Energieregler
- › mit Betriebs-Kontrollleuchte

B x T x H/mm: 610 x 280 x 340
Anschlusswert: 230 V / 2,00 kW
Artikel-Nr.: **70221007**

Preis: **157,00 €**



Salamander, 4 Einschubhöhen

- › Außenmaterial Edelstahl
- › mit Energieregler
- › mit Betriebs-Kontrollleuchte

B x T x H/mm: 800 x 450 x 470
Anschlusswert: 400 V / 4,00 kW
Artikel-Nr.: **70221009**

Preis: **240,00 €**

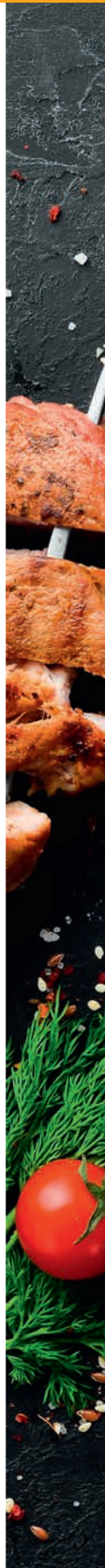



Planeten-Rührmixer, 10 l 3 Geschwindigkeiten

- › 3 Geschwindigkeiten: 110/178/355 U/min.
- › für verschiedene Teigtypen wie Pizza, Brot, Kekse, Croissants, Brioches, Biskuit, Mürbeteig, Baisers, Püree, Mayonnaise, verschiedene Soßen, Schlagsahne etc.
- › inkl. Spachtel, Spirale und Schneebesen
- › mechanische Schaltung, ohne Timer

B x T x H/mm: 450 x 375 x 608
Anschlusswert: 230 V / 0,37 kW
Artikel-Nr.: **70511001**

Preis: **899,00 €**



Planeten-Rührmixer, 20 l 3 Geschwindigkeiten

- › 3 Geschwindigkeiten: 104/187/358 U/min.
- › für verschiedene Teigtypen wie Pizza, Brot, Kekse, Croissants, Brioches, Biskuit, Mürbeteig, Baisers, Püree, Mayonnaise, verschiedene Soßen, Schlagsahne etc.
- › inkl. Spachtel, Spirale und Schneebesen
- › mechanische Schaltung, mit Timer

B x T x H/mm: 530 x 450 x 780
Anschlusswert: 230 V / 0,55 kW
Artikel-Nr.: **70511002**

Preis: **1.180,00 €**



Spachtel für Planeten-Rührmixer

passend für:	Artikel-Nr.:	Preis:
70511001	70510002	60,00 €
70511002	70510006	68,00 €
70511003	70510010	100,00 €
70511004	70510014	124,00 €



Schneebesen für Planeten-Rührmixer

passend für:	Artikel-Nr.:	Preis:
70511001	70510003	60,00 €
70511002	70510007	68,00 €
70511003	70510011	100,00 €
70511004	70510015	124,00 €



Planeten-Rührmixer, 35 l 3 Geschwindigkeiten

- › 3 Geschwindigkeiten: 84/151/270 U/min.
- › für verschiedene Teigtypen wie Pizza, Brot, Kekse, Croissants, Brioches, Biskuit, Mürbeteig, Baisers, Püree, Mayonnaise, verschiedene Soßen, Schlagsahne etc.
- › inkl. Spachtel, Spirale und Schneebesens
- › mechanische Schaltung, mit Timer

B x T x H/mm: 540 x 620 x 990
Anschlusswert: 400 V / 1,10 kW
Artikel-Nr.: **70511003**

Preis: **2.399,00 €**



Planeten-Rührmixer, 40 l 3 Geschwindigkeiten

- › 3 Geschwindigkeiten: 84/151/270 U/min.
- › für verschiedene Teigtypen wie Pizza, Brot, Kekse, Croissants, Brioches, Biskuit, Mürbeteig, Baisers, Püree, Mayonnaise, verschiedene Soßen, Schlagsahne etc.
- › inkl. Spachtel, Spirale und Schneebesens
- › mechanische Schaltung, mit Timer

B x T x H/mm: 540 x 630 x 990
Anschlusswert: 400 V / 1,10 kW
Artikel-Nr.: **70511004**

Preis: **2.599,00 €**

Spirale für Planeten-Rührmixer

passend für:	Artikel-Nr.:	Preis:
70511001	70510004	60,00 €
70511002	70510008	68,00 €
70511003	70510012	100,00 €
70511004	70510016	124,00 €



Schüssel für Planeten-Rührmixer

passend für:	Artikel-Nr.:	Preis:
70511001	70510005	80,00 €
70511002	70510009	116,00 €
70511003	70510013	192,00 €
70511004	70510017	216,00 €





Teigkneteter für 12 kg

- › Spirale, Schüssel aus Edelstahl
- › Schutzgitter aus Edelstahl
- › fester Kopf und Teigschüssel
- › mit mechanischem Timer
- › 4 Rollen, davon 2 mit Bremse

B x T x H/mm:	Anschlusswert:	Artikel-Nr.:	Preis:
400 x 630 x 700	400 V / 0,55 kW	70512001	899,00 €

Teigkneteter für 18 kg

- › Spirale, Schüssel aus Edelstahl
- › Schutzgitter aus Edelstahl
- › fester Kopf und Teigschüssel
- › mit mechanischem Timer
- › 4 Rollen, davon 2 mit Bremse

B x T x H/mm:	Anschlusswert:	Artikel-Nr.:	Preis:
400 x 630 x 700	400 V / 0,55 kW	70512002	935,00 €

Teigkneteter für 25 kg

- › Spirale, Schüssel aus Edelstahl
- › Schutzgitter aus Edelstahl
- › fester Kopf und Teigschüssel
- › mit mechanischem Timer
- › 4 Rollen, davon 2 mit Bremse

B x T x H/mm:	Anschlusswert:	Artikel-Nr.:	Preis:
440 x 680 x 780	400 V / 1,10 kW	70512003	1.193,00 €



Untergestell für Pizzaöfen 70531044, 70531045

B x T x H/mm:	1190 x 720 x 850
Artikel-Nr.:	70530040

Preis: **195,00 €**

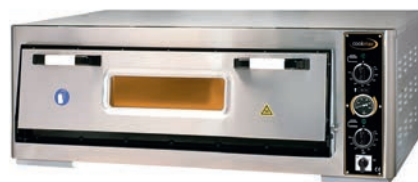

Pizzaofen, 1 Backkammer für 6 Pizzen ø 300 mm

- › Innenmaß: 920 x 620 x 150 mm
- › Ober- und Unterhitze getrennt regelbar
- › mit analoger Temperaturanzeige

B x T x H/mm:	1190 x 800 x 430
Anschlusswert:	400 V / 6,00 kW
Artikel-Nr.:	70531045

Preis: **999,00 €**



Pizzaofen, 2 Backkammern für 12 Pizzen ø 300 mm

- › Innenmaß: 2 x 920 x 620 x 150 mm
- › Ober- und Unterhitze getrennt regelbar
- › mit analoger Temperaturanzeige
- › inkl. Sicherheitsschütze

B x T x H/mm:	1190 x 800 x 760
Anschlusswert:	400 V / 12,00 kW
Artikel-Nr.:	70531044

Preis: **1.699,00 €**



Mini-Pizzaofen für 2 Pizzen ø 350 mm

- › Innenmaß: 2 x 410 x 370 x 90 mm
- › Temperatur: max. 300°C
- › 1 Schamottsteinplatte pro Backkammer
- › komplett isolierter Edelstahlkorpus
- › 2 Thermostate + Timer

B x T x H/mm: 550 x 430 x 380
Anschlusswert: 230 V / 3,00 kW
Artikel-Nr.: **70535002**

Preis: **399,00 €**



Mini-Pizzaofen für 1 Pizza ø 350 mm

- › Innenmaß: 410 x 370 x 90 mm
- › Temperatur: max. 300°C
- › mit 1 Schamottsteinplatte
- › komplett isolierter Edelstahlkorpus
- › 1 Thermostat + Timer

B x T x H/mm: 550 x 430 x 250
Anschlusswert: 230 V / 2,00 kW
Artikel-Nr.: **70535001**

Preis: **271,00 €**



Mini-Pizzaofen mit 1 Etage

- › herausnehmbarer Rost
- › Rostgröße: 400 x 360 mm
- › mit Timer und Thermostat

B x T x H/mm: 530 x 430 x 250
Anschlusswert: 230 V / 1,75 kW
Artikel-Nr.: **70535004**

Preis: **226,00 €**



Profi Mini-Pizzaofen für 2 Pizzen ø 350 mm

- › geeignet für frische Pizzen
- › Ober- und Unterhitze getrennt regelbar
- › Innenmaß: 2 x 410 x 370 x 90 mm
- › Temperatur: max. 400°C
- › mit Innenbeleuchtung
- › 1 Schamottsteinplatte pro Backkammer
- › komplett isolierter Edelstahlkorpus

B x T x H/mm: 570 x 470 x 450
Anschlusswert: 230 V / 3,40 kW
Artikel-Nr.: **70535006**

Preis: **730,00 €**



Profi Mini-Pizzaofen für 1 Pizza ø 350 mm

- › geeignet für frische Pizzen
- › Ober- und Unterhitze getrennt regelbar
- › Innenmaß: 410 x 370 x 90 mm
- › Temperatur: max. 400°C
- › mit Innenbeleuchtung
- › 1 Schamottsteinplatte
- › komplett isolierter Edelstahlkorpus

B x T x H/mm: 570 x 470 x 250
Anschlusswert: 230 V / 2,00 kW
Artikel-Nr.: **70535005**

Preis: **392,00 €**

*Solange Vorrat reicht.

i Pizzaöfen

- › Front aus Edelstahl
- › Korpus schwarz lackiert
- › Ober- und Unterhitze getrennt regelbar
- › 2 mechanische Thermostate pro Backkammer
- › analoge Temperaturanzeige
- › Backfläche aus Schamottstein
- › mit Innenbeleuchtung



Pizzaofen, 1 Backkammer für 4 Pizzen ø 340 mm

› Innenmaß: 700 x 700 x 130 mm

B x T x H/mm: 940 x 900 x 330
 Anschlusswert: 400 V / 4,80 kW
 Artikel-Nr.: **70531052**

Preis: **769,00 €**



Pizzaofen, 2 Backkammern für 8 Pizzen ø 340 mm

› Innenmaß: 2 x 700 x 700 x 130 mm

B x T x H/mm: 940 x 900 x 600
 Anschlusswert: 400 V / 9,60 kW
 Artikel-Nr.: **70531053**

Preis: **1.246,00 €**

Untergestell für Pizzaofen 70531052, 70531053

B x T x H/mm: 900 x 710 x 900
 Artikel-Nr.: **70530001**

Preis: **220,00 €**

Untergestell für Pizzaofen 70531054, 70531055

B x T x H/mm: 900 x 1060 x 900
 Artikel-Nr.: **70530002**

Preis: **247,00 €**



Pizzaofen, 1 Backkammer für 6 Pizzen ø 340 mm

› Innenmaß: 700 x 1050 x 130 mm

B x T x H/mm: 940 x 1250 x 330
 Anschlusswert: 400 V / 7,20 kW
 Artikel-Nr.: **70531054**

Preis: **999,00 €**



Pizzaofen, 2 Backkammern für 12 Pizzen ø 340 mm

› Innenmaß: 2 x 700 x 1050 x 130 mm

B x T x H/mm: 940 x 1250 x 600
 Anschlusswert: 400 V / 14,40 kW
 Artikel-Nr.: **70531055**

Preis: **1.685,00 €**



Pizzaofen, 1 Backkammer für 1 Pizza ø 400 mm

- › Innenmaß: 400 x 400 x 100 mm
- › Ober- und Unterhitze getrennt regelbar
- › 2 Thermostate

B x T x H/mm: 630 x 600 x 290
 Anschlusswert: 230 V / 3,50 kW
 Artikel-Nr.: **70531051**

Preis: **480,00 €**



Pizzaofen, 2 Backkammern für 2 Pizzen ø 400 mm

- › Innenmaß: 2 x 400 x 400 x 100 mm
- › Backkammern nicht getrennt regelbar
- › 3 Thermostate

B x T x H/mm: 630 x 600 x 430
 Anschlusswert: 400 V / 5,25 kW
 Artikel-Nr.: **70531050**

Preis: **699,00 €**



Pizzaofen, 2 Backkammern für 2 Pizzen ø 400 mm

- › Innenmaß: 2 x 400 x 400 x 100 mm
- › Ober- und Unterhitze getrennt regelbar
- › 4 Thermostate

B x T x H/mm: 630 x 630 x 530
 Anschlusswert: 400 V / 7,00 kW
 Artikel-Nr.: **70531049**

Preis: **799,00 €**



Pizzaofen, 1 Backkammer für 4 Pizzen ø 250 mm

- › Innenmaß: 500 x 500 x 100 mm
- › Ober- und Unterhitze getrennt regelbar
- › 2 Thermostate

B x T x H/mm: 800 x 730 x 360
 Anschlusswert: 400 V / 4,00 kW
 Artikel-Nr.: **70531048**

Preis: **545,00 €**



Pizzaofen, 2 Backkammern für 8 Pizzen ø 250 mm

- › Innenmaß: 2 x 500 x 500 x 100 mm
- › Backkammern nicht getrennt regelbar
- › 3 Thermostate

B x T x H/mm: 800 x 730 x 520
 Anschlusswert: 400 V / 6,00 kW
 Artikel-Nr.: **70531043**

Preis: **745,00 €**



Pizzaofen, 2 Backkammern für 8 Pizzen ø 250 mm

- › Innenmaß: 2 x 500 x 500 x 100 mm
- › Ober- und Unterhitze getrennt regelbar
- › 4 Thermostate

B x T x H/mm: 800 x 730 x 620
 Anschlusswert: 400 V / 8,00 kW
 Artikel-Nr.: **70531047**

Preis: **840,00 €**

i Pizzatische / Pizzadette

- › innen und außen aus Edelstahl
- › Innenraum mit gerundeten Kanten
- › Kühlabteile mit 1 Rost GN 1/1 pro Tür
- › Temperaturbereich: 2°C bis 8°C
- › elektronische Steuerung mit Digitaldisplay
- › ohne GN-Behälter
- › statische Kühlung
- › 35 mm Isolierung
- › automatische Abtauwung
- › Kühlmittel: R600a



Pizzadette GN 1/1, Toppingaufsatz 5 GN 1/6

B x T x H/mm: 900 x 700 x 1080
 Anschlusswert: 230 V / 0,23 kW
 Artikel-Nr.: **70553001**

Preis: **587,00 €**



Pizzadette GN 1/1, Toppingaufsatz 8 GN 1/6

B x T x H/mm: 1365 x 700 x 1080
 Anschlusswert: 230 V / 0,33 kW
 Artikel-Nr.: **70553002**

Preis: **952,00 €**

Auflageschienen für Roste

Artikel-Nr.: **70610051**

Preis: **18,00 €**

Rost, GN 1/1

- › für 70553001, 70533002, 70611007, 10, 31, 32

Artikel-Nr.: **70610062**

Preis: **16,00 €**

Rost, GN 1/1

- › für 70553003, 70611009, 70611011, 15, 22, 24, 70611033, 34, 70613016 - 70613061

Artikel-Nr.: **70610060**

Preis: **16,00 €**



Pizzatisch GN 1/1, 6 Schubladen, mit Kühlaufsatzvitrine 6 GN 1/4

B x T x H/mm: 1420 x 700 x 1465
 Anschlusswert: 230 V / 0,38 kW
 Artikel-Nr.: **70553004**

Preis: **1.599,00 €**



Pizzatisch GN 1/1, mit Kühlaufsatzvitrine 6 GN 1/4

B x T x H/mm: 1400 x 700 x 1445
 Anschlusswert: 230 V / 0,48 kW
 Artikel-Nr.: **70553003**

Preis: **1.335,00 €**

Pizzatische



Pizzatisch, mit Kühlaufsatz- vitrine 5 GN 1/3 + 1 GN 1/2

- › Energieeffizienzklasse: B
(bezieht sich nur auf den Pizzatisch)
- › Klimaklasse: 4

B x T x H/mm: 1510 x 800 x 1435
Anschlusswert: 230 V / 0,41 kW
Artikel-Nr.: **70551016**

Preis: **1.670,00 €**



Pizzatisch, 7 Schubladen mit Kühlaufsatzvitrine 5 GN 1/3 + 1 GN 1/2

- › Energieeffizienzklasse: C
(bezieht sich nur auf den Pizzatisch)
- › Klimaklasse: 4

B x T x H/mm: 1510 x 800 x 1435
Anschlusswert: 230 V / 0,41 kW
Artikel-Nr.: **70551015**

Preis: **1.750,00 €**



Pizzatisch, mit Kühlaufsatz- vitrine, 9 GN 1/3

- › Energieeffizienzklasse: C
(bezieht sich nur auf den Pizzatisch)
- › Klimaklasse: 4

B x T x H/mm: 2025 x 800 x 1435
Anschlusswert: 230 V / 0,43 kW
Artikel-Nr.: **70551014**

Preis: **1.870,00 €**



Pizzatisch, 7 Schubladen mit Kühlaufsatzvitrine 9 GN 1/3

- › Energieeffizienzklasse: B
(bezieht sich nur auf den Pizzatisch)
- › Klimaklasse: 4

B x T x H/mm: 2025 x 800 x 1435
Anschlusswert: 230 V / 0,43 kW
Artikel-Nr.: **70551017**

Preis: **1.999,00 €**

- › innen und außen aus Edelstahl
- › Innenraum mit gerundeten Kanten
- › Granit-Arbeitsplatte
- › Kühlabteile mit 1 Rost pro Tür
- › ohne GN-Behälter
- › nicht gekühlte Schubladen
- › Temperaturbereich: -2°C bis +8°C
- › 60 mm Isolierung
- › Umluftkühlung
- › elektronische Steuerung mit Digitaldisplay
- › automatische Abtauung
- › Tauwasserverdunstung
- › höhenverstellbare FüÙe
- › Kühlmittel: R290/R600a

Rost

- › für Pizzatische 70551014 - 70551017

Artikel-Nr.: **70550012**

Preis: **13,00 €**

Schienen

- › für Pizzatische 70551014 - 70551017

Artikel-Nr.: **70550013**

Preis: **21,00 €**



Kühlaufsatzvitrine, GN 1/4, ohne GN-Behälter

- › Temperaturbereich: 2°C bis 8°C
- › Anschlusswert 230 V
- › statische Kühlung und automatische Abtauung
- › elektronische Steuerung mit Digitaldisplay
- › komplett aus Edelstahl
- › Glasaufbau 205 mm hoch
- › Umgebungstemperatur: max. +33°C
- › Kühlmittel R600a

Kapazität:	B x T x H/mm:	Artikel-Nr.:	Preis:
5 x GN 1/4	1200 x 335 x 435	70554022	399,00 €
6 x GN 1/4	1400 x 335 x 435	70554023	415,00 €
7 x GN 1/4	1500 x 335 x 435	70554024	430,00 €
9 x GN 1/4	1800 x 335 x 435	70554025	450,00 €
10 x GN 1/4	2000 x 335 x 435	70554026	470,00 €



Kühlaufsatzvitrine, GN 1/3, ohne GN-Behälter

- › Temperaturbereich: 2°C bis 8°C
- › Anschlusswert 230 V
- › statische Kühlung und automatische Abtauung
- › elektronische Steuerung mit Digitaldisplay
- › komplett aus Edelstahl
- › Glasaufbau 205 mm hoch
- › Umgebungstemperatur: max. +33°C
- › Kühlmittel R600a

Kapazität:	B x T x H/mm:	Artikel-Nr.:	Preis:
3 x GN 1/3, 1 x GN 1/2	1200 x 395 x 435	70554012	430,00 €
4 x GN 1/3, 1 x GN 1/2	1400 x 395 x 435	70554020	450,00 €
5 x GN 1/3, 1 x GN 1/2	1500 x 395 x 435	70554013	470,00 €
8 x GN 1/3	1800 x 395 x 435	70554014	485,00 €
9 x GN 1/3	2000 x 395 x 435	70554015	500,00 €

Saladetten

- › Temperaturbereich: 2°C bis 8°C
- › Innenraum mit gerundeten Kanten
- › Kühlabteile mit 1 Rost GN 1/1 pro Tür
- › elektronische Steuerung mit Digitaldisplay
- › statische Kühlung
- › 35 mm Isolierung
- › automatische Abtauung
- › Kühlmittel: R290
- › ohne GN-Behälter



Saladette, GN 1/1, 2 Türen Toppingbereich 2 GN 1/1 + 3 GN 1/6

B x T x H/mm: 900 x 700 x 870
Anschlusswert: 230 V / 0,23 kW
Artikel-Nr.: **70611007**

Preis: **550,00 €**



Saladette, GN 1/1, 3 Türen Toppingbereich 4 GN 1/1

B x T x H/mm: 1365 x 700 x 870
Anschlusswert: 230 V / 0,33 kW
Artikel-Nr.: **70611010**

Preis: **795,00 €**



Saladette, GN 1/1, 2 Türen mit Edelstahl-Arbeitsplatte Topping-Aufsatz 5 GN 1/6

B x T x H/mm: 900 x 700 x 950
Anschlusswert: 230 V / 0,23 kW
Artikel-Nr.: **70611022**

Preis: **670,00 €**



Saladette, GN 1/1, 3 Türen mit Edelstahl-Arbeitsplatte Topping-Aufsatz 8 GN 1/6

B x T x H/mm: 1365 x 700 x 950
Anschlusswert: 230 V / 0,33 kW
Artikel-Nr.: **70611024**

Preis: **950,00 €**

Auflageschienen für Roste

Artikel-Nr.: **70610051**

Preis: **18,00 €**

Rost, GN 1/1

› für 70553001, 70533002,
70611007, 10, 31, 32

Artikel-Nr.: **70610062**

Preis: **16,00 €**

Rost, GN 1/1

› für 70553003, 70611009,
70611011, 15, 22, 24,
70611033, 34,
70613016 - 70613061

Artikel-Nr.: **70610060**

Preis: **16,00 €**

i Kühltische

- › Temperaturbereich: 2°C bis 8°C
- › Arbeitsfläche aus Edelstahl 18/10
- › 1 Tragerost, 2 Auflageschienen pro Tür
- › Schubladen GN, Tiefe max. 150 mm
- › statische Kühlung mit Ventilator
- › innen und außen: Edelstahl
- › auf 3 Seiten eingeschäumter Verdampfer
- › digitale Temperaturkontrolle
- › automatische Abtauung
- › Kühlmittel R290
- › Isolierung: 35 mm



Kühltisch, GN 1/1, 3 Türen

B x T x H/mm: 1365 x 700 x 870
 Anschlusswert: 230 V / 0,33 kW
 Artikel-Nr.: **70611011**

Preis: **810,00 €**



Kühltisch, GN 1/1, 2 Türen und 2 Schubladen

B x T x H/mm: 1365 x 700 x 870
 Anschlusswert: 230 V / 0,33 kW
 Artikel-Nr.: **70611033**

Preis: **1.049,00 €**

Auflageschienen für Roste

Artikel-Nr.: **70610051**

Preis: **18,00 €**

Rost, GN 1/1

- › für 70553003, 70611009, 70611011, 15, 22, 24, 70611033, 34, 70613016 - 70613061

Artikel-Nr.: **70610060**

Preis: **16,00 €**



Kühltisch, GN 1/1, 1 Tür und 4 Schubladen

B x T x H/mm: 1365 x 700 x 870
 Anschlusswert: 230 V / 0,33 kW
 Artikel-Nr.: **70611034**

Preis: **1.299,00 €**



Kühltisch, GN 1/1, 6 Schubladen

B x T x H/mm: 1365 x 700 x 870
 Anschlusswert: 230 V / 0,33 kW
 Artikel-Nr.: **70611035**

Preis: **1.566,00 €**



Kühltisch, GN 1/1, 2 Türen

B x T x H/mm: 900 x 700 x 870
Anschlusswert: 230 V / 0,23 kW
Artikel-Nr.: **70611009**

Preis: **579,00 €**



Kühltisch, GN 1/1, 1 Tür und 2 Schubladen

B x T x H/mm: 900 x 700 x 870
Anschlusswert: 230 V / 0,23 kW
Artikel-Nr.: **70611015**

Preis: **795,00 €**



Kühltisch, GN 1/1, 4 Schubladen

B x T x H/mm: 900 x 700 x 870
Anschlusswert: 230 V / 0,23 kW
Artikel-Nr.: **70611020**

Preis: **1.060,00 €**



Saladette, GN 1/1, 2 Türen Toppingbereich 2 GN 1/1 + 3 GN 1/6 mit gebogenem Frontglas

B x T x H/mm: 900 x 700 x 1300
Anschlusswert: 230 V / 0,23 kW
Artikel-Nr.: **70611031**

Preis: **750,00 €**



Saladette, GN 1/1, 3 Türen Toppingbereich 4 GN 1/1 mit gebogenem Frontglas

B x T x H/mm: 1365 x 700 x 1300
Anschlusswert: 230 V / 0,33 kW
Artikel-Nr.: **70611032**

Preis: **960,00 €**

Auflageschienen für Roste

Artikel-Nr.: **70610051**

Preis: **18,00 €**

Rost, GN 1/1

> für 70553001, 70533002,
70611007, 10, 31, 32

Artikel-Nr.: **70610062**

Preis: **16,00 €**

Rost, GN 1/1

> für 70553003, 70611009,
70611011, 15, 22, 24,
70611033, 34,
70613016 - 70613061

Artikel-Nr.: **70610060**

Preis: **16,00 €**

i Kühltische

- › innen und außen: Edelstahl
- › Innenraum mit gerundeten Kanten
- › Kühlabteile mit 1 Rost GN 1/1 pro Tür
- › Temperaturbereich: -2°C bis +8°C
- › elektronische Steuerung mit Digitaldisplay
- › Umluftkühlung
- › 60 mm Isolierung
- › automatische Abtauung
- › höhenverstellbare Füße
- › Kühlmittel: R290/R600a



Kühltisch ohne Aufkantung, 3 Türen

› Energieeffizienzklasse: C

B x T x H/mm: 1795 x 700 x 860
Anschlusswert: 230 V / 0,30 kW
Artikel-Nr.: **70613017**

Preis: **1.090,00 €**



Kühltisch ohne Aufkantung, 2 Türen, 2 Schubladen

› Energieeffizienzklasse: C

B x T x H/mm: 1795 x 700 x 860
Anschlusswert: 230 V / 0,30 kW
Artikel-Nr.: **70613040**

Preis: **1.430,00 €**

Kühltisch mit Aufkantung, 3 Türen

› Energieeffizienzklasse: C

B x T x H/mm: 1795 x 700 x 860
Anschlusswert: 230 V / 0,30 kW
Artikel-Nr.: **70613039**

Preis: **1.140,00 €**

Kühltisch mit Aufkantung, 2 Türen, 2 Schubladen

› Energieeffizienzklasse: C

B x T x H/mm: 1795 x 700 x 860
Anschlusswert: 230 V / 0,30 kW
Artikel-Nr.: **70613041**

Preis: **1.470,00 €**



Kühltisch ohne Aufkantung, 1 Tür, 4 Schubladen

› Energieeffizienzklasse: C

B x T x H/mm: 1795 x 700 x 860
Anschlusswert: 230 V / 0,30 kW
Artikel-Nr.: **70613042**

Preis: **1.760,00 €**



Kühltisch ohne Aufkantung, 6 Schubladen

› Energieeffizienzklasse: D

B x T x H/mm: 1795 x 700 x 860
Anschlusswert: 230 V / 0,30 kW
Artikel-Nr.: **70613044**

Preis: **2.090,00 €**

Kühltisch mit Aufkantung, 1 Tür, 4 Schubladen

› Energieeffizienzklasse: C

B x T x H/mm: 1795 x 700 x 860
Anschlusswert: 230 V / 0,30 kW
Artikel-Nr.: **70613043**

Preis: **1.790,00 €**

Kühltisch mit Aufkantung, 6 Schubladen

› Energieeffizienzklasse: D

B x T x H/mm: 1795 x 700 x 860
Anschlusswert: 230 V / 0,30 kW
Artikel-Nr.: **70613059**

Preis: **2.150,00 €**



Kühltisch ohne Aufkantung, 2 Türen

› Energieeffizienzklasse: C

B x T x H/mm: 1360 x 700 x 860
Anschlusswert: 230 V / 0,30 kW
Artikel-Nr.: **70613016**

Preis: **930,00 €**



Kühltisch ohne Aufkantung, 1 Tür, 2 Schubladen

› Energieeffizienzklasse: C

B x T x H/mm: 1360 x 700 x 860
Anschlusswert: 230 V / 0,30 kW
Artikel-Nr.: **70613035**

Preis: **1.260,00 €**

Kühltisch mit Aufkantung, 2 Türen

› Energieeffizienzklasse: C

B x T x H/mm: 1360 x 700 x 860
Anschlusswert: 230 V / 0,30 kW
Artikel-Nr.: **70613034**

Preis: **970,00 €**

Kühltisch mit Aufkantung, 1 Tür, 4 Schubladen

› Energieeffizienzklasse: C

B x T x H/mm: 1360 x 700 x 860
Anschlusswert: 230 V / 0,30 kW
Artikel-Nr.: **70613036**

Preis: **1.299,00 €**



Kühltisch ohne Aufkantung, 4 Schubladen

› Energieeffizienzklasse: D

B x T x H/mm: 1360 x 700 x 860
Anschlusswert: 230 V / 0,30 kW
Artikel-Nr.: **70613037**

Preis: **1.595,00 €**



Kühltisch 553 I, GN 1/1 ohne Aufkantung, 4 Türen

› Energieeffizienzklasse: D

B x T x H/mm: 2230 x 700 x 860
Anschlusswert: 230 V / 0,35 kW
Artikel-Nr.: **70613060**

Preis: **1.295,00 €**

Kühltisch mit Aufkantung, 4 Schubladen

› Energieeffizienzklasse: D

B x T x H/mm: 1360 x 700 x 860
Anschlusswert: 230 V / 0,30 kW
Artikel-Nr.: **70613038**

Preis: **1.630,00 €**

Kühltisch mit Aufkantung, 4 Türen

› Energieeffizienzklasse: D

B x T x H/mm: 2230 x 700 x 860
Anschlusswert: 230 V / 0,35 kW
Artikel-Nr.: **70613061**

Preis: **1.350,00 €**

Kühltische i

- › innen und außen: Edelstahl
- › Innenraum mit gerundeten Kanten
- › Kühlabteile mit 1 Rost GN 1/1 pro Tür
- › Temperaturbereich: -2°C bis +8°C
- › elektronische Steuerung mit Digitaldisplay
- › Umluftkühlung
- › 60 mm Isolierung
- › automatische Abtauung
- › höhenverstellbare FüÙe
- › Kühlmittel: R290/R600a

i Kühlische mit Glastüren

- › Temperaturbereich: -2°C bis +8°C
- › Umluftkühlung
- › Kühlmittel: R290
- › innen und außen: Edelstahl
- › Isolierung: 60 mm
- › Innenraum mit gerundeten Kanten
- › elektronische Steuerung mit Digitaldisplay
- › automatische Abtauung
- › Kühlabteile mit 1 Rost pro Tür
- › Doppelglastür ohne Schloss
- › Türrahmenheizung
- › LED-Beleuchtung
- › Innenmaße: 902 x 530 x 589 mm
- › höhenverstellbare Füße
- › Klimaklasse: 4 (30°C - 55%)



Kühlisch ohne Aufkantung, 2 Glastüren

B x T x H/mm: 1360 x 700 x 860
 Anschlusswert: 230 V / 0,22 kW
 Artikel-Nr.: **70613062**

Preis: **1.050,00 €**



Kühlisch mit Aufkantung, 2 Glastüren

B x T x H/mm: 1360 x 700 x 860
 Anschlusswert: 230 V / 0,22 kW
 Artikel-Nr.: **70613063**

Preis: **1.060,00 €**

Rost, GN 1/1

› für 70553003, 70611009, 70611011, 15, 22, 24, 70611033, 34, 70613016 - 70613061

Artikel-Nr.: **70610060**

Preis: **16,00 €**

Schienen

Artikel-Nr.: **70610061**

Preis: **18,00 €**



Kühltisch ohne Aufkantung, 3 Glastüren

B x T x H/mm: 1795 x 700 x 860
 Anschlusswert: 230 V / 0,23 kW
 Artikel-Nr.: **70613064**

Preis: **1.210,00 €**



Kühltisch ohne Aufkantung, 4 Glastüren

B x T x H/mm: 2230 x 700 x 860
 Anschlusswert: 230 V / 0,35 kW
 Artikel-Nr.: **70613066**

Preis: **1.420,00 €**



Kühltisch mit Aufkantung, 3 Glastüren

B x T x H/mm: 1795 x 700 x 860
 Anschlusswert: 230 V / 0,23 kW
 Artikel-Nr.: **70613065**

Preis: **1.240,00 €**



Kühltisch mit Aufkantung, 4 Glastüren

B x T x H/mm: 2230 x 700 x 860
 Anschlusswert: 230 V / 0,35 kW
 Artikel-Nr.: **70613067**

Preis: **1.460,00 €**



Schockfroster 3 x GN 2/3*

- › Schnellkühlen: 7 kg +45°C auf +3°C in 90 min.
- › Schockfrostern: 5 kg +45°C auf -18°C in 270 min.
- › kombinierter Schnellkühler und Schockfroster
- › Korpus und Innenraum Edelstahl AISI 304
- › digitale Steuerung
- › beheizte Türrahmen
- › Umluftkühlung
- › manuelle Abtauung
- › Kühlmittel R404a solange Vorrat reicht, danach R452a
- › inkl. Kerntemperaturfühler
- › höhenverstellbare Füße

B x T x H/mm:	Anschlusswert:	Artikel-Nr.:	Preis:
680 x 650 x 490	230 V / 0,66 kW	70671001	1.750,00 €



Schockfroster 5 x GN 1/1 oder 5 x EN 600 x 400 mm

- › kombinierter Schnellkühler und Schockfroster
- › Schnellkühlen: 15 kg von +90°C auf +3°C
- › Schockfrostern: 10 kg von +90 °C auf -18°C
- › Innenmaß: 670 x 410 x 360 mm
- › Korpus und Innenraum Edelstahl AISI 304
- › Umluftkühlung, digitale Steuerung
- › beheizte Türrahmen, Isolierung: 60 mm
- › Vorkühlfunktion für Innenraum
- › Soft- und Hard-Programm-Funktion
- › Automatikfunktion: Kühlen am Ende des Zyklus
- › Kühlmittel R452a, manuelle Abtauung
- › Klimaklasse: + 38°C 55% U
- › inkl. Kerntemperaturfühler
- › abnehmbarer Rosthalter, Rostabstand:65 mm
- › höhenverstellbare Füße
- › Türanschlag wechselbar (optionales Kit erforderlich)
- › mit unterem Abfluss und Ablaufauffangwanne

B x T x H/mm:	Anschlusswert:	Artikel-Nr.:	Preis:
790 x 700 x 865	230 V / 0,96 kW	70671004	1.950,00 €



Schockfroster 10 x GN 1/1 oder 10 x EN 600 x 400 mm

- › Produkteigenschaften siehe oben
- › kombinierter Schnellkühler und Schockfroster
- › Schnellkühlen: 32 kg von +90°C auf +3°C
- › Schockfrostern: 22 kg von +90°C auf -18°C
- › Innenmaß: 670 x 510 x 700 mm

B x T x H/mm:	Anschlusswert:	Artikel-Nr.:	Preis:
790 x 800 x 1420	230 V / 1,82 kW	70671005	3.190,00 €



Umrüstsatz Türanschlag für Schockfroster 70671004, 70671005

B x T x H/mm:	Artikel-Nr.:	Preis:
65 x 125 x 60	70670001	50,00 €

*Solange Vorrat reicht.



Kühlschrank, 400 l

- › Temperaturbereich: 0°C bis 8°C
- › statische Kühlung
- › 50 mm Isolierung
- › manuelle Tauwasserentleerung
- › manuelle Abtauung

B x T x H/mm: 680 x 710 x 2010
 Anschlusswert: 230 V / 0,30 kW
 Artikel-Nr.: **70621018**

Preis: **770,00 €**



Kühlschrank, 600 l*

- › Temperaturbereich: -2°C bis 8°C
- › Umluftkühlung
- › Energieeffizienzklasse: D
- › 60 mm Isolierung
- › automatische Tauwasserverdunstung
- › automatische Abtauung

B x T x H/mm: 740 x 730 x 2010
 Anschlusswert: 230 V / 0,28 kW
 Artikel-Nr.: **70621069**

Preis: **895,00 €**



Kühlschrank, 650 l, GN 2/1*

- › Temperaturbereich: -2°C bis +8°C
- › Energieeffizienzklasse: D
- › Umluftkühlung
- › 60 mm Isolierung
- › automatische Abtauung
- › automatische Tauwasserverdunstung

B x T x H/mm: 740 x 830 x 2010
 Anschlusswert: 230 V / 0,27 kW
 Artikel-Nr.: **70621001**

Preis: **880,00 €**



Kühlschrank 1400 l, GN 2/1*

- › Temperaturbereich: -2°C bis +8°C
- › Energieeffizienzklasse: D
- › Umluftkühlung
- › 60 mm Isolierung
- › automatische Abtauung
- › automatische Tauwasserverdunstung

B x T x H/mm: 1480 x 830 x 2010
 Anschlusswert: 230 V / 0,60 kW
 Artikel-Nr.: **70621002**

Preis: **1.340,00 €**

Kühlschrank, 400 l / 600 l i

- › innen und außen Edelstahl
- › Bodenblech und Rückseite, verzinkt
- › Innenraum mit gerundeten Kanten
- › 3 Roste pro Tür, Traglast: je 25 kg
- › Digitalsteuerung mit Temperaturanzeige
- › höhenverstellbare Füße
- › Kühlmittel: R290
- › reversible Tür mit Schloss, selbstschließend
- › mit LED Beleuchtung

Kühlschrank, 650 l / 1400 l i

- › innen und außen Edelstahl
- › Kühlmittel: R134a
- › Nachfolgemodell mit Kühlmittel: R290
- › Klimaklasse: 4
- › digitale Steuerung
- › verdampferfreier Innenraum
- › ohne Innenbeleuchtung
- › 3 Roste GN 2/1 pro Tür, Traglast: je 25 kg
- › Boden und Rückwand galvanisiert
- › höhenverstellbare Füße
- › ohne Türschloss

i Glastür-Kühlschrank, 700 l / 1400 l

- › innen und außen Edelstahl
- › Temperaturbereich: -2°C bis +8°C
- › Klimaklasse: 4
- › digitale Steuerung
- › verdampferfreier Innenraum
- › LED Innenbeleuchtung
- › 3 Roste GN 2/1 pro Tür, Traglast: je 25 kg
- › höhenverstellbare Füße



Kühlschrank, 700 l, GN 2/1

- › Umluftkühlung
- › Kühlmittel: R290
- › 60 mm Isolierung
- › automatische Abtauung

B x T x H/mm: 740 x 830 x 2010
 Anschlusswert: 230 V / 0,30 kW
 Artikel-Nr.: **70621042**

Preis: **1.080,00 €**

Kühlschrank, 1400 l, GN 2/1

- › Umluftkühlung
- › Kühlmittel: R290
- › 60 mm Isolierung
- › automatische Abtauung

B x T x H/mm: 1480 x 830 x 2010
 Anschlusswert: 230 V / 0,65 kW
 Artikel-Nr.: **70621043**

Preis: **1.630,00 €**

i Kühlschrank, 700 l / 1400 l

- › innen und außen Edelstahl
- › Bodenblech und Rückseite, verzinkt
- › Innenraum mit gerundeten Kanten
- › 3 Roste pro Tür, Traglast: je 30 kg
- › Digitalsteuerung mit Temperaturanzeige
- › höhenverstellbare Füße
- › Kühlmittel: R290
- › reversible Tür mit Schloss, selbstschließend
- › mit LED Beleuchtung



Kühlschrank, 700 l, GN 2/1

- › Temperaturbereich: -2°C bis 8°C
- › Energieeffizienzklasse: D
- › Umluftkühlung
- › 60 mm Isolierung
- › automatische Abtauung
- › automatische Tauwasserverdunstung

B x T x H/mm: 740 x 830 x 2010
 Anschlusswert: 230 V / 0,30 kW
 Artikel-Nr.: **70621040**

Preis: **950,00 €**

Kühlschrank, 1400 l, GN 2/1

- › Temperaturbereich: -2°C bis 8°C
- › Energieeffizienzklasse: D
- › Umluftkühlung
- › 60 mm Isolierung
- › automatische Abtauung
- › automatische Tauwasserverdunstung

B x T x H/mm: 1480 x 830 x 2010
 Anschlusswert: 230 V / 0,65 kW
 Artikel-Nr.: **70621041**

Preis: **1.450,00 €**



Tiefkühlschrank, 400 l

- › statische Kühlung
- › Kühlmittel: R290
- › 50 mm Isolierung
- › manuelle Tauwasserentleerung
- › manuelle Abtauung

B x T x H/mm: 680 x 710 x 2010
Anschlusswert: 230 V / 0,42 kW
Artikel-Nr.: **70622032**

Preis: **899,00 €**



Tiefkühlschrank, 600 l*

- › Kühlmittel: R404a/R290
- › Energieeffizienzklasse: E
- › Umluftkühlung, 60 mm Isolierung
- › automatische Abtauung

B x T x H/mm: 740 x 730 x 2010
Anschlusswert: 230 V / 0,68 kW
Artikel-Nr.: **70622055**

Preis: **1.060,00 €**



Tiefkühlschrank, 700 l GN 2/1

- › Kühlmittel: R290
- › Energieeffizienzklasse: E
- › Umluftkühlung, 60 mm Isolierung
- › automatische Abtauung

B x T x H/mm: 740 x 830 x 2010
Anschlusswert: 230 V / 0,70 kW
Artikel-Nr.: **70622033**

Preis: **1.160,00 €**



Tiefkühlschrank, 1400 l GN 2/1

- › Kühlmittel: R290
- › Energieeffizienzklasse: E
- › Umluftkühlung, 60 mm Isolierung
- › automatische Abtauung
- › Türanschlag nicht reversibel

B x T x H/mm: 1480 x 830 x 2010
Anschlusswert: 230 V / 0,95 kW
Artikel-Nr.: **70622054**

Preis: **1.680,00 €**

Tiefkühlschränke i

- › innen und außen Edelstahl
- › Temperaturbereich: -18°C bis -22°C
- › elektronische Steuerung mit Digitaldisplay
- › Klimaklasse: 4
- › mit Innenbeleuchtung
- › Innenraum mit gerundeten Kanten
- › 3 Roste pro Tür, Traglast: je 25 kg
- › Boden- und Rückseite, verzinkt
- › höhenverstellbare FüÙe
- › reversible, selbstschließende Tür
- › Tür mit Schloss

Rost, GN 2/1

- › für 70621040, 70621041, 70622033, 70622054

Artikel-Nr.: **70620010**

Preis: **20,00 €**

Rost

- › für 70621018, 70621069, 70622032, 70622055

Artikel-Nr.: **70620023**

Preis: **20,00 €**

Schienen

- › für 70621018, 70621069, 70622032, 70622055

Artikel-Nr.: **70620045**

Preis: **20,00 €**

Schienen

- › für 70621040, 70621041, 70622033, 70622054

Artikel-Nr.: **70620046**

Preis: **22,00 €**

*Solange Vorrat reicht.

i Kühlschränke

- › Temperaturbereich: 0°C bis +8°C
- › statische Kühlung
- › mit kleinem Hilfsventilator zur gleichmäßigen Temperaturverteilung
- › elektronische Steuerung mit Digitaldisplay
- › außen weiß epoxydgelackt
- › innen ABS-Kunststoff
- › Rückseitenpaneele aus Zinkblech
- › keine Innenbeleuchtung
- › 40 mm Isolierung
- › max. Außentemperatur +33°C
- › automatische Tauwasserverdunstung
- › Kühlmittel: R600a
- › Tür mit Schloss
- › Türanschlag wechselbar mit Umrüstsatz 70620059



Kühlschrank, weiß, 140 l

B x T x H/mm: 600 x 600 x 855
 Anschlusswert: 230 V / 0,10 kW
 Artikel-Nr.: **70621051**

Preis: **360,00 €**



Kühlschrank, weiß, 360 l

B x T x H/mm: 600 x 600 x 1855
 Anschlusswert: 230 V / 0,13 kW
 Artikel-Nr.: **70621052**

Preis: **550,00 €**



Kühlschrank, weiß, 580 l

B x T x H/mm: 777 x 710 x 1895
 Anschlusswert: 230 V / 0,13 kW
 Artikel-Nr.: **70621053**

Preis: **710,00 €**

Umrüstsatz für Türanschlag

› für 70621051 - 70621056,
 70622040 - 70622045

Artikel-Nr.: **70620059**

Preis: **15,00 €**



Kühlschrank, Edelstahl, 140 l

B x T x H/mm: 600 x 600 x 855
Anschlusswert: 230 V / 0,10 kW
Artikel-Nr.: **70621054**

Preis: **399,00 €**

Kühlschränke i

- › Temperaturbereich: 2°C bis 8°C
- › mit kleinem Hilfsventilator zur gleichmäßigen Temperaturverteilung
- › elektronische Steuerung mit Digitaldisplay
- › außen Edelstahl
- › innen ABS-Kunststoff
- › Rückseitenpaneele aus Zinkblech
- › keine Innenbeleuchtung
- › 40 mm Isolierung
- › max. Außentemperatur +33°C
- › automatische Tauwasserverdunstung
- › Kühlmittel: R600a
- › Tür mit Schloss
- › Türanschlag wechselbar mit Umrüstsatz 70620059



Kühlschrank, Edelstahl, 360 l

B x T x H/mm: 600 x 600 x 1855
Anschlusswert: 230 V / 0,13 kW
Artikel-Nr.: **70621055**

Preis: **599,00 €**



Kühlschrank, Edelstahl, 580 l

B x T x H/mm: 777 x 710 x 1895
Anschlusswert: 230 V / 0,13 kW
Artikel-Nr.: **70621056**

Preis: **780,00 €**

i Tiefkühlschränke

- › Temperaturbereich: -18°C
- › statische Kühlung
- › festinstallierte Verdampferroste
- › elektronische Steuerung mit Digitaldisplay
- › außen: weiß epoxydgelackt
- › innen: ABS-Kunststoff
- › Rückseitenpaneele aus Zinkblech
- › keine Innenbeleuchtung
- › 60 mm Isolierung
- › max. Außentemperatur: +33°C
- › Kühlmittel: R600a
- › Tür mit Schloss
- › Türanschlag wechselbar mit Umrüstsatz 70620059



Tiefkühlschrank, weiß, 140 l

B x T x H/mm: 600 x 600 x 855
 Anschlusswert: 230 V / 0,10 kW
 Artikel-Nr.: **70622040**

Preis: **390,00 €**



Tiefkühlschrank, weiß, 360 l

B x T x H/mm: 600 x 600 x 1855
 Anschlusswert: 230 V / 0,15 kW
 Artikel-Nr.: **70622041**

Preis: **640,00 €**



Tiefkühlschrank, weiß, 580 l

B x T x H/mm: 777 x 710 x 1895
 Anschlusswert: 230 V / 0,30 kW
 Artikel-Nr.: **70622042**

Preis: **810,00 €**

Umrüstsatz für Türanschlag

› für 70621051 - 70621056,
 70622040 - 70622045

Artikel-Nr.: **70620059**

Preis: **15,00 €**



Tiefkühlschrank, Edelstahl, 140 l

B x T x H/mm: 600 x 600 x 855
Anschlusswert: 230 V / 0,11 kW
Artikel-Nr.: **70622043**

Preis: **440,00 €**

Tiefkühlschränke i

- › Temperaturbereich: -18°C
- › statische Kühlung
- › festinstallierte Verdampferroste
- › elektronische Steuerung mit Digitaldisplay
- › außen: Edelstahl
- › innen: ABS-Kunststoff
- › Rückseitenpaneele aus Zinkblech
- › keine Innenbeleuchtung
- › 60 mm Isolierung
- › max. Außentemperatur: +33°C
- › Kühlmittel: R600a
- › Tür mit Schloss
- › Türanschlag wechselbar mit Umrüstsatz 70620059



Tiefkühlschrank, Edelstahl, 360 l

B x T x H/mm: 600 x 600 x 1855
Anschlusswert: 230 V / 0,15 kW
Artikel-Nr.: **70622044**

Preis: **699,00 €**



Tiefkühlschrank, Edelstahl, 580 l

B x T x H/mm: 777 x 710 x 1895
Anschlusswert: 230 V / 0,30 kW
Artikel-Nr.: **70622045**

Preis: **885,00 €**

Umrüstsatz für Türanschlag

› für 70621051 - 70621056,
70622040 - 70622045

Artikel-Nr.: **70620059**

Preis: **15,00 €**

i Kühlschränke

- › Temperaturbereich: 2°C bis 8°C
- › statische Kühlung
- › mit kleinem Hilfsventilator zur gleichmäßigen Temperaturverteilung
- › elektronische Steuerung mit Digitaldisplay
- › außen weiß epoxydgelackt
- › innen ABS-Kunststoff
- › Rückseitenpaneele aus Zinkblech
- › mit Innenbeleuchtung
- › 40 mm Isolierung
- › max. Außentemperatur +33°C
- › automatische Tauwasserverdunstung
- › Kühlmittel: R600a
- › Tür nicht reversibel
- › Türrahmen in weiß



Kühlschrank, weiß, 140 l

B x T x H/mm: 600 x 600 x 855
 Anschlusswert: 230 V / 0,11 kW
 Artikel-Nr.: **70621072**

Preis: **390,00 €**

Umrüstsatz für Türanschlag

- › für 70621051 - 70621056,
70622040 - 70622045

Artikel-Nr.: **70620059**

Preis: **15,00 €**

Rost

- › für 70621051 - 70621052, 70621054 -
70621055, 70621072 - 70621073,
70621075 - 70621076

Artikel-Nr.: **70620062**

Preis: **16,00 €**

Rost

- › für 70621053, 70621056,
70621074, 70621077

Artikel-Nr.: **70620063**

Preis: **16,00 €**



Kühlschrank, weiß, 360 l

B x T x H/mm: 600 x 600 x 1855
 Anschlusswert: 230 V / 0,13 kW
 Artikel-Nr.: **70621073**

Preis: **590,00 €**



Kühlschrank, weiß, 580 l

B x T x H/mm: 777 x 710 x 1895
 Anschlusswert: 230 V / 0,13 kW
 Artikel-Nr.: **70621074**

Preis: **750,00 €**



Kühlschrank, Edelstahl, 140 l

B x T x H/mm: 600 x 600 x 855
 Anschlusswert: 230 V / 0,11 kW
 Artikel-Nr.: **70621075**

Preis: **440,00 €**

Kühlschränke i

- › Temperaturbereich: 2°C bis 8°C
- › statische Kühlung
- › mit kleinem Hilfsventilator zur gleichmäßigen Temperaturverteilung
- › elektronische Steuerung mit Digitaldisplay
- › außen Edelstahl
- › innen ABS-Kunststoff
- › Rückseitenpaneele aus Zinkblech
- › mit Innenbeleuchtung
- › 40 mm Isolierung
- › max. Außentemperatur +33°C
- › automatische Tauwasserverdunstung
- › Kühlmittel: R600a
- › Tür nicht reversibel
- › Türrahmen in grau



Kühlschrank, Edelstahl, 360 l

B x T x H/mm: 600 x 600 x 1855
 Anschlusswert: 230 V / 0,13 kW
 Artikel-Nr.: **70621076**

Preis: **660,00 €**



Kühlschrank, Edelstahl, 580 l

B x T x H/mm: 777 x 710 x 1895
 Anschlusswert: 230 V / 0,13 kW
 Artikel-Nr.: **70621077**

Preis: **835,00 €**

Umrüstsatz für Türanschlag

› für 70621051 - 70621056,
 70622040 - 70622045

Artikel-Nr.: **70620059**

Preis: **15,00 €**

Rost

› für 70621051 - 70621052, 70621054 -
 70621055, 70621072 - 70621073,
 70621075 - 70621076

Artikel-Nr.: **70620062**

Preis: **16,00 €**

Rost

› für 70621053, 70621056,
 70621074, 70621077

Artikel-Nr.: **70620063**

Preis: **16,00 €**

i Tiefkühlschränke

- › Temperaturbereich: -18°C
- › statische Kühlung
- › elektronische Steuerung mit Digitaldisplay
- › außen: weiß epoxydgelackt
- › innen: ABS-Kunststoff
- › Rückseitenpaneele aus Zinkblech
- › mit LED-Innenbeleuchtung
- › 60 mm Isolierung
- › max. Außentemperatur: +33°C
- › Kühlmittel: R290
- › Tür nicht reversibel
- › Türrahmen weiß



Tiefkühlschrank, weiß, 140 l

- › 2 fest installierte Verdampferroste

B x T x H/mm: 600 x 600 x 855
Anschlusswert: 230 V / 0,27 kW
Artikel-Nr.: **70622046**

Preis: **790,00 €**



Tiefkühlschrank, weiß, 360 l

- › 6 fest installierte Verdampferroste

B x T x H/mm: 600 x 600 x 1855
Anschlusswert: 230 V / 0,38 kW
Artikel-Nr.: **70622047**

Preis: **1.060,00 €**



Tiefkühlschrank, weiß, 580 l

- › 6 fest installierte Verdampferroste

B x T x H/mm: 777 x 710 x 1895
Anschlusswert: 230 V / 0,48 kW
Artikel-Nr.: **70622048**

Preis: **1.250,00 €**



Flaschenkühlschrank, 220 l 2 Flügeltüren, 4 Roste

- › Innenmaße: 810 x 335 x 750 mm
- › außen lackierter Stahl
- › Türanschlag nicht wechselbar
- › Doppelverglasung, gehärtet
- › abnehmbare Türdichtungen
- › 4 verstellbare Füße
- › 4 beschichtete Roste 385 x 318 mm

B x T x H/mm: 900 x 500 x 900
Anschlusswert: 230 V / 0,18 kW
Artikel-Nr.: **70625044**

Preis: **450,00 €**



Flaschenkühlschrank, 320 l 3 Flügeltüren, 6 Roste

- › Innenmaße: 1245 x 335 x 750 mm
- › außen lackierter Stahl
- › Türanschlag nicht wechselbar
- › Doppelverglasung, gehärtet
- › abnehmbare Türdichtungen
- › 4 verstellbare Füße
- › 2 beschichtete Roste 435 x 318 mm
- › 4 beschichtete Roste 385 x 318 mm

B x T x H/mm: 1335 x 500 x 900
Anschlusswert: 230 V / 0,27 kW
Artikel-Nr.: **70625045**

Preis: **570,00 €**

Flaschenkühlschränke i

- › Temperaturbereich: 2°C bis 8°C
- › Umluftkühlung
- › Kühlmittel: R600a
- › 40 mm Isolierung
- › Innenraum geprägtes Aluminium
- › Boden und Rückwand außen verzinkt
- › selbstschließende Türen
- › Türen mit Schloss
- › Türrahmen schwarz lackiert
- › digitale Temperaturregelung
- › mit automatischer Abtauung
- › automatische Tauwasserverdunstung
- › LED Innenbeleuchtung
- › max. Außentemperatur +33°C
- › max. Luftfeuchtigkeit 60%



Flaschenkühlschrank, 140 l 1 Flügeltür, 2 Roste

- › Innenmaße: 510 x 335 x 740 mm
- › außen Stahl, schwarz lackiert
- › 2 beschichtete Roste 485 x 318 mm

B x T x H/mm: 600 x 510 x 900
Anschlusswert: 230 V / 0,14 kW
Artikel-Nr.: **70625040**

Preis: **410,00 €**



Flaschenkühlschrank, 220 l 2 Schiebetüren, 4 Roste

- › Innenmaße: 810 x 335 x 740 mm
- › außen Edelstahl, schwarz lackiert
- › 4 beschichtete Roste 375 x 345 mm

B x T x H/mm: 900 x 510 x 900
Anschlusswert: 230 V / 0,18 kW
Artikel-Nr.: **70625041**

Preis: **510,00 €**



Flaschenkühlschrank, 320 l 3 Schiebetüren, 6 Roste

- › Innenmaße: 1245 x 335 x 740 mm
- › außen Edelstahl, schwarz lackiert
- › 2 beschichtete Roste 415 x 345 mm
- › 4 beschichtete Roste 375 x 345 mm

B x T x H/mm: 1335 x 510 x 900
Anschlusswert: 230 V / 0,28 kW
Artikel-Nr.: **70625042**

Preis: **630,00 €**

i Flaschenkühlschränke

- › Temperaturbereich: 2°C bis 8°C
- › Umluftkühlung
- › Kühlmittel: R290
- › Tür mit Doppelverglasung und Schloss
- › Türanschlag nicht reversibel
- › mit LED-Innenbeleuchtung
- › innen und außen Stahl epoxydgelackt
- › manuelles Thermostat
- › analoges Thermometer
- › 70625004 / 5 mit digitaler Steuerung
- › automatische Tauwasserverdunstung
- › max. Außentemperatur: +38°C
- › max. Luftfeuchtigkeit: 60%
- › auf 4 Lenkrollen, 2 mit Bremse



Flaschenkühlschrank, 252 l*

- › Innenmaße: 435 x 395 x 1100 mm
- › inkl. 4 Roste, rilsaniert, 410 x 325 mm

B x T x H/mm: 525 x 561 x 1752
 Anschlusswert: 230 V / 0,17 kW
 Artikel-Nr.: **70625001**

Preis: **430,00 €**



Flaschenkühlschrank, 320 l*

- › Innenmaße: 476 x 430 x 1170 mm
- › inkl. 4 Roste, rilsaniert, 455 x 365 mm

B x T x H/mm: 570 x 605 x 1820
 Anschlusswert: 230 V / 0,18 kW
 Artikel-Nr.: **70625002**

Preis: **470,00 €**



Flaschenkühlschrank, 335 l*

- › Innenmaße: 510 x 430 x 1225 mm
- › inkl. 4 Roste, rilsaniert, 500 x 365 mm

B x T x H/mm: 610 x 610 x 1973
 Anschlusswert: 230 V / 0,20 kW
 Artikel-Nr.: **70625003**

Preis: **530,00 €**



Flaschenkühlschrank, 670 l*

- › Innenmaße: 1010 x 392 x 1230 mm
- › inkl. 8 Roste, rilsaniert, 495 x 365 mm

B x T x H/mm: 1120 x 610 x 1973
 Anschlusswert: 230 V / 0,44 kW
 Artikel-Nr.: **70625004**

Preis: **850,00 €**



Flaschenkühlschrank, 670 l, 2 Schiebetüren*

- › Innenmaße: 1010 x 360 x 1150 mm
- › inkl. 8 Roste, rilsaniert, 495 x 335 mm

B x T x H/mm: 1120 x 610 x 1973
 Anschlusswert: 230 V / 0,46 kW
 Artikel-Nr.: **70625005**

Preis: **895,00 €**



Flaschenkühlschrank, Glastür, 238 l*

B x T x H/mm: 550 x 605 x 1770
Anschlusswert: 230 V / 0,16 kW
Artikel-Nr.: **70625043**

Preis: **375,00 €**



Flaschenkühlschrank, Glastür, 278 l*

B x T x H/mm: 595 x 605 x 1900
Anschlusswert: 230 V / 0,18 kW
Artikel-Nr.: **70625046**

Preis: **420,00 €**

Flaschenkühlschränke i

- › Temperaturbereich: 2°C bis 8°C
- › statische Kühlung
- › außen Stahl, weiß epoxydgelackt
- › innen Aluminium, weiß epoxydgelackt
- › manuelles Thermostat mit Digitalanzeige
- › LED Innenbeleuchtung
- › 45 mm Isolierung
- › max. Außentemperatur +33°C
- › automatische Tauwasserverdunstung
- › Kühlmittel: R600A
- › Türanschlag nicht reversibel
- › Tür mit Schloss



Flaschenkühlschrank, weiß, 60 l

B x T x H/mm: 475 x 517 x 746
Anschlusswert: 230 V / 0,09 kW
Artikel-Nr.: **70625048**

Preis: **260,00 €**



Flaschenkühlschrank, weiß, 100 l

B x T x H/mm: 475 x 517 x 1017
Anschlusswert: 230 V / 0,09 kW
Artikel-Nr.: **70625049**

Preis: **299,00 €**

Flaschenkühlschränke i

- › Temperaturbereich: 0°C bis 10°C
- › statische Kühlung
- › Korpus: Edelstahl weiß, Kunststoff grau
- › Innenraum: ABS-Kunststoff weiß
- › manuelles Thermostat
- › automatische Abtauung
- › Kühlmittel: R600a
- › max. Außentemperatur: +33°C
- › Türanschlag nicht wechselbar
- › inkl. 1 Rost 386 x 220 mm
2 Roste 386 x 330 mm und
1 transparente Kunststoffschublade

i Kühlvitrinen

- › Temperaturbereich: 0°C bis 12°C
- › mit Innenbeleuchtung
- › herausnehmbare rilsanierte Roste
- › 4-seitige Doppelverglasung
- › Kunststoff-Korpus in weiß
- › Kühlmittel: R600a, CFC frei
- › Umluftkühlung
- › Standfüße



Tischkühlvitrine, 58 l 1 Bedientür

B x T x H/mm: 428 x 386 x 810
Anschlusswert: 230 V / 0,18 kW
Artikel-Nr.: **70634004**

Preis: **299,00 €**



Tischkühlvitrine, 78 l 1 Bedientür

B x T x H/mm: 428 x 386 x 960
Anschlusswert: 230 V / 0,18 kW
Artikel-Nr.: **70634005**

Preis: **320,00 €**



Tischkühlvitrine, 98 l 1 Bedientür

B x T x H/mm: 428 x 386 x 1110
Anschlusswert: 230 V / 0,18 kW
Artikel-Nr.: **70634006**

Preis: **350,00 €**



Tischkühlvitrine, 98 l 2 Bedientüren

B x T x H/mm: 428 x 430 x 1110
Anschlusswert: 230 V / 0,18 kW
Artikel-Nr.: **70634007**

Preis: **380,00 €**



Show-Kühlvitrine, 235 l gebogene Frontglastür

B x T x H/mm: 515 x 485 x 1700
Anschlusswert: 230 V / 0,25 kW
Artikel-Nr.: **70633003**

Preis: **860,00 €**

Flaschenkühlschrank grau, 382 l

- › Temperaturbereich: 0°C bis +10°C
- › Umluftkühlung
- › Korpus: Edelstahl lackiert grau
- › Isolierung: 40 mm
- › analoges Thermostat, automatische Abtauung
- › Kühlmittel: R600a
- › max. Außentemperatur: +32°C / 65% U
- › Innenmaße: 480 x 460 x 1520 mm
- › inklusive 5 Roste 500 x 380 mm
- › Doppelverglasungstür mit Schloss
- › Türanschlag nicht wechselbar
- › LED Innenbeleuchtung
- › hinten: 2 Rollen, vorne: 2 verstellbare Füße

B x T x H/mm:	Anschlusswert:	Artikel-Nr.:	Preis:
605 x 610 x 1840	230 V / 0,30 kW	70625050	599,00 €



Flaschenkühlschrank schwarz, 382 l

- › Temperaturbereich: 0°C bis +10°C
- › Umluftkühlung
- › Korpus: Edelstahl lackiert schwarz
- › Isolierung: 40 mm
- › analoges Thermostat, automatische Abtauung
- › Kühlmittel: R600a
- › max. Außentemperatur: +32°C / 65% U
- › Innenmaße: 480 x 460 x 1520 mm
- › inklusive 5 Roste 500 x 380 mm
- › Doppelverglasungstür mit Schloss
- › Türanschlag nicht wechselbar
- › LED Innenbeleuchtung
- › hinten: 2 Rollen, vorne: 2 verstellbare Füße

B x T x H/mm:	Anschlusswert:	Artikel-Nr.:	Preis:
605 x 610 x 1840	230 V / 0,30 kW	70625051	639,00 €



Tapasvitrine

- › Temperaturbereich: 0°C bis 12°C
- › elektronische Steuerung mit Digitaldisplay
- › statische Kühlung, Kühlmittel R600a
- › LED Innenbeleuchtung
- › Außentemperatur: max. +33°C
- › manuelle Abtauung und Entleerung
- › ABS Korpus mit Glasaufbau
- › 2 bedienseitige Schiebetüren
- › GN Behälter nicht im Lieferumfang enthalten

Kapazität:	B x T x H/mm:	Artikel-Nr.:	Preis:
4 x GN 1/3	1131 x 395 x 375	70637001	589,00 €
5 x GN 1/3	1307 x 395 x 375	70637002	629,00 €
6 x GN 1/3	1483 x 395 x 375	70637003	679,00 €
8 x GN 1/3	1754 x 395 x 375	70637004	699,00 €





Warm-Büfett mit Bain-Marie-Wanne, 3 x GN 1/1

- › Temperaturbereich: +30°C bis +90°C
- › außenliegende Silikon-Heizmatten
- › Korpus Edelstahl, Arbeitsplatte Granit
- › Oberfläche: Holzdekor Walnuss
- › Arbeitshöhe: 870 mm
- › tiefgezogenes Becken mit Ablauf
- › Hustenschutz mit Beleuchtung
- › 4 Lenkrollen: 2 x gebremst, 2 x ungebremst
- › GN-Behälter nicht inkl.

B x T x H/mm:	Anschlusswert:	Kapazität:	Artikel-Nr.:	Preis:
1190 x 900 x 1320	230 V / 1,61 kW	3 x GN 1/1	70651146	940,00 €



Warm-Büfett mit Bain-Marie-Wanne, 4 x GN 1/1

- › Temperaturbereich: +30°C bis +90°C
- › außenliegende Silikon-Heizmatten
- › Korpus Edelstahl, Arbeitsplatte Granit
- › Oberfläche: Holzdekor Walnuss
- › Arbeitshöhe: 870 mm
- › tiefgezogenes Becken mit Ablauf
- › Hustenschutz mit Beleuchtung
- › 4 Lenkrollen: 2 x gebremst, 2 x ungebremst
- › GN-Behälter nicht inkl.

B x T x H/mm:	Anschlusswert:	Kapazität:	Artikel-Nr.:	Preis:
1505 x 900 x 1320	230 V / 2,43 kW	4 x GN 1/1	70651147	1.070,00 €

Salat-Büfett mit gekühlter Wanne, 3 x GN 1/1

- › Temperaturbereich: +2°C bis +10°C
- › statische Kühlung, Kühlmittel: R134A
- › Korpus Edelstahl, Arbeitsplatte Granit
- › Oberfläche: Holzdekor Walnuss
- › Arbeitshöhe: 870 mm
- › tiefgezogenes Becken mit Ablauf
- › Hustenschutz mit Beleuchtung
- › 4 Lenkrollen: 2 x gebremst, 2 x ungebremst
- › GN-Behälter nicht inkl.

B x T x H/mm:	Anschlusswert:	Kapazität:	Artikel-Nr.:	Preis:
1190 x 900 x 1320	230 V / 0,55 kW	3 x GN 1/1	70651143	1.199,00 €



Salat-Büfett mit gekühlter Wanne, 4 x GN 1/1

- › Temperaturbereich: +2°C bis +10°C
- › statische Kühlung, Kühlmittel: R134A
- › Korpus Edelstahl, Arbeitsplatte Granit
- › Oberfläche: Holzdekor Walnuss
- › Arbeitshöhe: 870 mm
- › tiefgezogenes Becken mit Ablauf
- › Hustenschutz mit Beleuchtung
- › 4 Lenkrollen: 2 x gebremst, 2 x ungebremst
- › GN-Behälter nicht inkl.

B x T x H/mm:	Anschlusswert:	Kapazität:	Artikel-Nr.:	Preis:
1505 x 900 x 1320	230 V / 0,57 kW	4 x GN 1/1	70651144	1.260,00 €



Salat-Büfett mit gekühlter Wanne, 6 x GN 1/1

- › Temperaturbereich: +2°C bis +10°C
- › statische Kühlung, Kühlmittel: R134A
- › Korpus Edelstahl, Arbeitsplatte Granit
- › Oberfläche: Holzdekor Walnuss
- › Arbeitshöhe: 870 mm
- › tiefgezogenes Becken mit Ablauf
- › Hustenschutz mit Beleuchtung
- › 4 Lenkrollen: 2 x gebremst, 2 x ungebremst
- › GN-Behälter nicht inkl.

B x T x H/mm:	Anschlusswert:	Kapazität:	Artikel-Nr.:	Preis:
2180 x 900 x 1320	230 V / 0,57 kW	6 x GN 1/1	70651145	1.770,00 €



i Warmhaltevitrienen

- › Temperaturbereich: 30°C bis 90°C
- › manuelle Temperaturregelung
- › außen Edelstahl und Glas
- › gebogenes Frontglas
- › mit 2 Glasschiebetüren
- › LED-Innenbeleuchtung
- › inkl. 3 verchromter Roste



i Kühlvitrienen

- › Temperaturbereich: 2°C bis 12°C
- › Umluftkühlung
- › elektronische Steuerung mit Digitaldisplay
- › automatische Abtauung mit Tauwasserverdunstung
- › außen Edelstahl und Glas
- › gebogenes Frontglas
- › LED-Innenbeleuchtung
- › Außentemperatur: max. +33°C
- › Kühlmittel: R600a

Warmhaltevitrine, 120 l

B x T x H/mm: 680 x 570 x 670
Anschlusswert: 230 V / 1,10 kW
Artikel-Nr.: **70272015**

Preis: **520,00 €**

Warmhaltevitrine, 160 l

B x T x H/mm: 860 x 570 x 670
Anschlusswert: 230 V / 1,50 kW
Artikel-Nr.: **70272016**

Preis: **590,00 €**



Kühlvitrine, 100 l

B x T x H/mm: 682 x 450 x 675
Anschlusswert: 230 V / 0,16 kW
Artikel-Nr.: **70634008**

Preis: **580,00 €**

Kühlvitrine, 120 l

B x T x H/mm: 696 x 568 x 686
Anschlusswert: 230 V / 0,16 kW
Artikel-Nr.: **70634009**

Preis: **640,00 €**

Kühlvitrine, 160 l

B x T x H/mm: 874 x 568 x 686
Anschlusswert: 230 V / 0,16 kW
Artikel-Nr.: **70634010**

Preis: **730,00 €**

Tischkühlvitrinen i

- › Temperaturbereich: 0°C bis 12°C
- › elektronische Steuerung mit Digitaldisplay
- › mit LED-Innenbeleuchtung
- › höhenverstellbare verchromte Roste
- › 4-seitige Doppelverglasung
- › bedienseitige Schiebetüren
- › Edelstahl und Glas-Korpus
- › Umluftkühlung
- › automatische Abtauung mit Tauwasserverdunstung
- › Kühlmittel: R600a
- › Standfüße



Tischkühlvitrine, 120 l

› Kühleinheit unten

B x T x H/mm: 702 x 568 x 686
 Anschlusswert: 230 V / 0,16 kW
 Artikel-Nr.: **70634011**

Preis: **690,00 €**



Tischkühlvitrine, 160 l

› Kühleinheit unten

B x T x H/mm: 880 x 568 x 686
 Anschlusswert: 230 V / 0,16 kW
 Artikel-Nr.: **70634012**

Preis: **790,00 €**



Tischkühlvitrine, 101 l

› Kühleinheit oben
 › Tauwasserschale unten

B x T x H/mm: 805 x 438 x 769
 Anschlusswert: 230 V / 0,25 kW
 Artikel-Nr.: **70634013**

Preis: **1.090,00 €**



Tischkühlvitrine, 177 l

› Kühleinheit oben
 › Tauwasserschale unten

B x T x H/mm: 805 x 438 x 969
 Anschlusswert: 230 V / 0,29 kW
 Artikel-Nr.: **70634014**

Preis: **1.190,00 €**

i Kühlvitrienen

- › Umluftkühlung
- › Temperaturbereich: +2°C bis +8°C
- › Kühlmittel: R290
- › digitale Steuerung
- › 3 Etagen
- › LED Beleuchtung pro Etage
- › 4 Rollen, 2 mit Bremsen



Kühlvitrine, 350 l

- › 1 rückseitige Flügeltür

B x T x H/mm: 650 x 805 x 1445
 Anschlusswert: 230 V / 0,48 kW
 Artikel-Nr.: **70633008**

Preis: **1.650,00 €**



Kühlvitrine, 500 l

- › 2 rückseitige Schiebetüren

B x T x H/mm: 900 x 805 x 1445
 Anschlusswert: 230 V / 0,49 kW
 Artikel-Nr.: **70633009**

Preis: **1.699,00 €**



Kühlvitrine, 650 l

- › 2 rückseitige Schiebetüren

B x T x H/mm: 1200 x 805 x 1445
 Anschlusswert: 230 V / 0,49 kW
 Artikel-Nr.: **70633010**

Preis: **1.899,00 €**



Kühlvitrienen i

- › Umluftkühlung
- › Temperaturbereich: $\pm 0^{\circ}\text{C}$ bis $+12^{\circ}\text{C}$
- › Kühlmittel: R290
- › digitale Steuerung
- › 3 verstellbare Etagen
- › LED Beleuchtung pro Etage
- › 4 Rollen, 2 mit Bremsen



Kühlvitrine, 310 l

› 2 rückseitige Schiebetüren

B x T x H/mm: 925 x 680 x 1420
 Anschlusswert: 230 V / 0,53 kW
 Artikel-Nr.: **70633011**

Preis: **1.999,00 €**



Kühlvitrine, 420 l

› 2 rückseitige Schiebetüren

B x T x H/mm: 1225 x 680 x 1420
 Anschlusswert: 230 V / 0,54 kW
 Artikel-Nr.: **70633012**

Preis: **2.250,00 €**



Kühlvitrine, 535 l

› 2 rückseitige Schiebetüren

B x T x H/mm: 1525 x 680 x 1420
 Anschlusswert: 230 V / 0,54 kW
 Artikel-Nr.: **70633013**

Preis: **2.560,00 €**



Kühlvitrine, 650 l

› 2 rückseitige Schiebetüren

B x T x H/mm: 1825 x 680 x 1420
 Anschlusswert: 230 V / 0,60 kW
 Artikel-Nr.: **70633014**

Preis: **3.199,00 €**

i Kuchenvitrinen

- › Temperaturbereich: 2°C bis 8°C
- › Umluftkühlung
- › digitale Steuerung
- › automatische Abtaugung mit Tauwasserverdunstung
- › außen Edelstahl, Glas und ABS
- › innen ABS, Glas
- › LED-Innenbeleuchtung
- › höhenverstellbare, drehbare Zwischenablagen aus Glas
- › 1 Tür, Türanschlag rechts
- › max. Außentemperatur: +33°C



Kuchenvitrine, 100 l

B x T x H/mm: 480 x 480 x 1030
 Anschlusswert: 230 V / 0,21 kW
 Artikel-Nr.: **70633004**

Preis: **780,00 €**



Kuchenvitrine, 400 l

B x T x H/mm: 695 x 695 x 1750
 Anschlusswert: 230 V / 0,46 kW
 Artikel-Nr.: **70633005**

Preis: **1.990,00 €**

i Show-Kühlvitrinen

- › Temperaturbereich: 2°C bis 8°C
- › Umluftkühlung
- › digitale Steuerung
- › automatische Abtaugung mit Tauwasserverdunstung
- › außen Edelstahl und Glas
- › LED-Innenbeleuchtung
- › höhenverstellbare verchromte Roste
- › 1 Tür, Türanschlag rechts
- › max. Außentemperatur: +33°C
- › Kühlmittel: R290



Show-Kühlvitrine, 200 l

B x T x H/mm: 706 x 706 x 1300
 Anschlusswert: 230 V / 0,30 kW
 Artikel-Nr.: **70633006**

Preis: **980,00 €**



Show-Kühlvitrine, 400 l

B x T x H/mm: 706 x 706 x 1800
 Anschlusswert: 230 V / 0,40 kW
 Artikel-Nr.: **70633007**

Preis: **1.430,00 €**

Halterung

- › für 70633006, 70633007

Artikel-Nr.: **70630015**

Preis: **10,00 €**

Rost

- › für 70633006, 70633007

Artikel-Nr.: **70630014**

Preis: **25,00 €**



Wandkühlregal, 220 l mit Nachtrollo

B x T x H/mm: 495 x 670 x 1740
Anschlusswert: 230 V / 1,34 kW
Artikel-Nr.: **70644013**

Preis: **1.295,00 €**



Warmhaltevitrine, 97 l 1 Bedientür

B x T x H/mm: 460 x 450 x 785
Anschlusswert: 230 V / 0,80 kW
Artikel-Nr.: **70272011**

Preis: **365,00 €**



Warmhaltevitrine, 107 l 1 Bedientür

B x T x H/mm: 645 x 490 x 660
Anschlusswert: 230 V / 1,00 kW
Artikel-Nr.: **70272013**

Preis: **390,00 €**



Warmhaltevitrine, 137 l 1 Bedientür

B x T x H/mm: 645 x 490 x 785
Anschlusswert: 230 V / 1,10 kW
Artikel-Nr.: **70272014**

Preis: **435,00 €**

Wandkühlregal i

- › Temperaturbereich: 2°C bis 10°C
- › digitale Temperaturkontrolle
- › Korpus und Regalböden in Edelstahl
- › jeder Regalboden mit LED-Beleuchtung
- › Sicherheitglas an 2 Seiten
- › Umluftkühlung
- › automatische Abtauung
- › max. Außentemperatur: +28°C
- › max. Luftfeuchtigkeit 60%
- › Kühlmittel: R290
- › 4 Rollen, 2 mit Bremse

Warmhaltevitrine i

- › Temperaturbereich: 30°C bis 90°C
- › einstellbarer Temperaturregler
- › Temperaturanzeige
- › herausnehmbare, verchromte Roste
- › beleuchtete Front mit Food-Foto
- › rückseitige Bedientür

i Warmhaltevitri- nen

- › Temperaturbereich: +30°C bis +90°C
- › Korpus aus Edelstahl und Glas
- › einstellbarer Temperaturregler
- › Bedienklappen vorne und hinten
- › verstellbare verchromte Roste



Warmhaltevitrine, 35 l

- › ohne Innenbeleuchtung

B x T x H/mm: 554 x 361 x 311
 Anschlusswert: 230 V / 0,80 kW
 Artikel-Nr.: **70272017**

Preis: **280,00 €**



Warmhaltevitrine, 50 l

- › ohne Innenbeleuchtung

B x T x H/mm: 554 x 361 x 376
 Anschlusswert: 230 V / 0,80 kW
 Artikel-Nr.: **70272018**

Preis: **315,00 €**



Warmhaltevitrine, 80 l

- › seitliche LED Innenbeleuchtung

B x T x H/mm: 700 x 400 x 376
 Anschlusswert: 230 V / 1,00 kW
 Artikel-Nr.: **70272019**

Preis: **375,00 €**



Warmhaltevitrine, 115 l

- › seitliche LED Innenbeleuchtung

B x T x H/mm: 700 x 400 x 500
 Anschlusswert: 230 V / 1,25 kW
 Artikel-Nr.: **70272020**

Preis: **440,00 €**

Einlocharmatur mit Seitenhebel, Brausekopf weiß

- › benötigt keine Wandbefestigung, 360° Schwenkauslauf
- › DVGW-zertifizierte, platinvernetzte Silikon-Schläuche, Ummantelung Edelstahl AISI 304
- › Höchstdruck (nicht konstant): 1 MPa (10 bar)
- › empfohlener Betriebsdruck: zwischen 0,1 und 0,6 MPa (1 - 6 bar)
- › Höchsttemperatur: 90°C, empfohlene Höchsttemperatur: 60°C
- › empfohlene Tischbohrung: ø 30 mm, Anschlüsse: G 3/8 Innengewinde
- › integrierter Rückflussverhinderer

H/mm:	Artikel-Nr.:	Preis:
600	70822013	185,00 €
800	70822016	210,00 €



Einlocharmatur mit Seitenhebel, Brausekopf grau

- › benötigt keine Wandbefestigung, 360° Schwenkauslauf
- › DVGW-zertifizierte, platinvernetzte Silikon-Schläuche, Ummantelung Edelstahl AISI 304
- › Höchstdruck (nicht konstant): 1 MPa (10 bar)
- › empfohlener Betriebsdruck: zwischen 0,1 und 0,6 MPa (1 - 6 bar)
- › Höchsttemperatur: 90°C, empfohlene Höchsttemperatur: 60°C
- › empfohlene Tischbohrung: ø 30 mm, Anschlüsse: G 3/8 Innengewinde
- › integrierter Rückflussverhinderer

H/mm:	Artikel-Nr.:	Preis:
600	70822014	185,00 €
800	70822017	210,00 €



Einlocharmatur mit Seitenhebel, Brausekopf schwarz

- › benötigt keine Wandbefestigung, 360° Schwenkauslauf
- › DVGW-zertifizierte, platinvernetzte Silikon-Schläuche, Ummantelung Edelstahl AISI 304
- › Höchstdruck (nicht konstant): 1 MPa (10 bar)
- › empfohlener Betriebsdruck: zwischen 0,1 und 0,6 MPa (1 - 6 bar)
- › Höchsttemperatur: 90°C, empfohlene Höchsttemperatur: 60°C
- › empfohlene Tischbohrung: ø 30 mm, Anschlüsse: G 3/8 Innengewinde
- › integrierter Rückflussverhinderer

H/mm:	Artikel-Nr.:	Preis:
600	70822015	185,00 €
800	70822018	210,00 €





Einlocharmatur mit Einhandmischer, Brausekopf grau

- › benötigt keine Wandbefestigung, 360° Schwenkauslauf
- › DVGW-zertifizierte, platinvernetzte Silikon-Schläuche, Ummantelung Edelstahl AISI 304
- › Höchstdruck (nicht konstant): 1 MPa (10 bar)
- › empfohlener Betriebsdruck: zwischen 0,1 und 0,6 MPa (1 - 6 bar)
- › Höchsttemperatur: 90°C, empfohlene Höchsttemperatur: 60°C
- › empfohlene Tischbohrung: ø 30 mm, Anschlüsse: G 3/8 Innengewinde
- › integrierter Rückflussverhinderer

H/mm:	Artikel-Nr.:	Preis:
600	70822008	220,00 €
800	70822011	240,00 €



Einlocharmatur mit Einhandmischer, Brausekopf schwarz

- › benötigt keine Wandbefestigung, 360° Schwenkauslauf
- › DVGW-zertifizierte, platinvernetzte Silikon-Schläuche, Ummantelung Edelstahl AISI 304
- › Höchstdruck (nicht konstant): 1 MPa (10 bar)
- › empfohlener Betriebsdruck: zwischen 0,1 und 0,6 MPa (1 - 6 bar)
- › Höchsttemperatur: 90°C, empfohlene Höchsttemperatur: 60°C
- › empfohlene Tischbohrung: ø 30 mm, Anschlüsse: G 3/8 Innengewinde
- › integrierter Rückflussverhinderer

H/mm:	Artikel-Nr.:	Preis:
600	70822009	220,00 €
800	70822012	240,00 €



Einlocharmatur mit Zweigriffmischer, Brausekopf weiß

- › benötigt keine Wandbefestigung, 360° Schwenkauslauf
- › DVGW-zertifizierte, platinvernetzte Silikon-Schläuche, Ummantelung Edelstahl AISI 304
- › Höchstdruck (nicht konstant): 1 MPa (10 bar)
- › empfohlener Betriebsdruck: zwischen 0,1 und 0,6 MPa (1 - 6 bar)
- › Höchsttemperatur: 90°C, empfohlene Höchsttemperatur: 60°C
- › empfohlene Tischbohrung: ø 30 mm, Anschlüsse: G 3/8 Innengewinde
- › integrierter Rückflussverhinderer

H/mm:	Artikel-Nr.:	Preis:
600	70822001	240,00 €
800	70822004	260,00 €

Einlocharmatur mit Einhandmischer Brausekopf, Schlauchfeder und Halterung grau

- › benötigt keine Wandbefestigung, 360° Schwenkauslauf
- › DVGW-zertifizierte, platinvernetzte Silikon-Schläuche, Ummantelung Edelstahl AISI 304
- › Höchstdruck (nicht konstant): 1 MPa (10 bar)
- › empfohlener Betriebsdruck: zwischen 0,1 und 0,6 MPa (1 - 6 bar)
- › Höchsttemperatur: 90°C, empfohlene Höchsttemperatur: 60°C
- › empfohlene Tischbohrung: ø 30 mm, Anschlüsse: G 3/8 Innengewinde
- › integrierter Rückflussverhinderer

H/mm:	Artikel-Nr.:	Preis:
600	70822026	220,00 €
800	70822029	240,00 €



Einlocharmatur mit Einhandmischer Brausekopf, Schlauchfeder und Halterung schwarz

- › benötigt keine Wandbefestigung, 360° Schwenkauslauf
- › DVGW-zertifizierte, platinvernetzte Silikon-Schläuche, Ummantelung Edelstahl AISI 304
- › Höchstdruck (nicht konstant): 1 MPa (10 bar)
- › empfohlener Betriebsdruck: zwischen 0,1 und 0,6 MPa (1 - 6 bar)
- › Höchsttemperatur: 90°C, empfohlene Höchsttemperatur: 60°C
- › empfohlene Tischbohrung: ø 30 mm, Anschlüsse: G 3/8 Innengewinde
- › integrierter Rückflussverhinderer

H/mm:	Artikel-Nr.:	Preis:
600	70822027	220,00 €
800	70822030	240,00 €



Einlocharmatur mit Zweigriffmischer, Brausekopf schwarz

- › benötigt keine Wandbefestigung, 360° Schwenkauslauf
- › DVGW-zertifizierte, platinvernetzte Silikon-Schläuche, Ummantelung Edelstahl AISI 304
- › Höchstdruck (nicht konstant): 1 MPa (10 bar)
- › empfohlener Betriebsdruck: zwischen 0,1 und 0,6 MPa (1 - 6 bar)
- › Höchsttemperatur: 90°C, empfohlene Höchsttemperatur: 60°C
- › empfohlene Tischbohrung: ø 30 mm, Anschlüsse: G 3/8 Innengewinde
- › integrierter Rückflussverhinderer

H/mm:	Artikel-Nr.:	Preis:
600	70822003	240,00 €
800	70822006	260,00 €





Spültisch, mit Ablageboden und 100 mm Aufkantung

- › 2 Becken 500 x 400 x 250 mm, schallgedämmt, verstärkter Ablageboden
- › Arbeitsplatte 40 mm, 8/10 mm stark, Aufkantung 100 x 13 mm mit 10 mm Radius
- › mit Überlaufrohr und Ablauf, ohne Siphon, mit Lochbohrung für Mischbatterien
- › Ausführung in Edelstahl Scotch Brite, höhenverstellbare Plastikfüße +/- 30 mm

600 mm Tiefe

Lieferzeit: 3 Wochen

B x T x H/mm:	Becken:	Artikel-Nr.:	Preis:
1600 x 600 x 850	2 x links	70941009	699,00 €
1800 x 600 x 850	2 x links	70941010	792,00 €
2000 x 600 x 850	2 x links	70941011	820,00 €
1600 x 600 x 850	2 x rechts	70941015	699,00 €
1800 x 600 x 850	2 x rechts	70941016	792,00 €
2000 x 600 x 850	2 x rechts	70941017	820,00 €

700 mm Tiefe

Lieferzeit: 3 Wochen

B x T x H/mm:	Becken:	Artikel-Nr.:	Preis:
1600 x 700 x 850	2 x links	70941012	739,00 €
1800 x 700 x 850	2 x links	70941013	778,00 €
2000 x 700 x 850	2 x links	70941014	799,00 €
1600 x 700 x 850	2 x rechts	70941018	739,00 €
1800 x 700 x 850	2 x rechts	70941019	778,00 €
2000 x 700 x 850	2 x rechts	70941020	815,00 €



Spültisch, mit Ablageboden und 100 mm Aufkantung

- › 1 Becken 500 x 400 x 250 mm, schallgedämmt, verstärkter Ablageboden
- › Arbeitsplatte 40 mm, 8/10 mm stark, Aufkantung 100 x 13 mm mit 10 mm Radius
- › mit Überlaufrohr und Ablauf, ohne Siphon, mit Lochbohrung für Mischbatterien
- › Ausführung in Edelstahl Scotch Brite, höhenverstellbare Plastikfüße +/- 30 mm

600 mm Tiefe

Lieferzeit: 3 Wochen

B x T x H/mm:	Becken:	Artikel-Nr.:	Preis:
1200 x 600 x 850	1 x links	70941001	459,00 €
1400 x 600 x 850	1 x links	70941002	481,00 €
1200 x 600 x 850	1 x rechts	70941005	459,00 €
1400 x 600 x 850	1 x rechts	70941006	481,00 €

700 mm Tiefe

Lieferzeit: 3 Wochen

B x T x H/mm:	Becken:	Artikel-Nr.:	Preis:
1200 x 700 x 850	1 x links	70941003	481,00 €
1400 x 700 x 850	1 x links	70941004	499,00 €
1200 x 700 x 850	1 x rechts	70941007	481,00 €
1400 x 700 x 850	1 x rechts	70941008	499,00 €

Spültisch, mit Ablageboden und 100 mm Aufkantung

- › 1 Becken 500 x 400 x 250 mm, schallgedämmt, verstärkter Ablageboden
- › Arbeitsplatte 40 mm, 8/10 mm stark, Aufkantung 100 x 13 mm mit 10 mm Radius
- › mit Überlaufrohr und Ablauf, ohne Siphon
- › mit 1 Lochbohrung für Mischbatterien
- › Ausführung in Edelstahl Scotch Brite
- › höhenverstellbare Plastikfüße +/- 30 mm



600 mm Tiefe

Lieferzeit: 3 Wochen

B x T x H/mm:	Artikel-Nr.:	Preis:
700 x 600 x 850	70941021	376,00 €

700 mm Tiefe

Lieferzeit: 3 Wochen

B x T x H/mm:	Artikel-Nr.:	Preis:
700 x 700 x 850	70941022	396,00 €

Spülcenter, für Spülmaschinen, mit 100 mm Aufkantung

- › Arbeitsplatte 40 mm, 8/10 mm stark, Aufkantung 100 x 13 mm, mit 10 mm Radius
- › mit Lochbohrung für Mischbatterien, mit Überlaufrohr und Ablauf, ohne Siphon
- › verkürzter Unterbau, 600 mm Raum für Spülmaschine, eingeschraubter Ablageboden
- › Beine aus Vierkantrohr 40 x 40 mm, höhenverstellbare Plastikfüße +/- 30 mm
- › Ausführung in Edelstahl, Scotch Brite, verstärkter Ablageboden



600 mm Tiefe

Lieferzeit: 3 Wochen

B x T x H/mm:	Becken:	Artikel-Nr.:	Preis:
1200 x 600 x 850	1 x links	70943001	417,00 €
1400 x 600 x 850	1 x links	70943002	450,00 €
1500 x 600 x 850	1 x links	70943003	481,00 €
1200 x 600 x 850	1 x rechts	70943004	417,00 €
1400 x 600 x 850	1 x rechts	70943005	450,00 €
1500 x 600 x 850	1 x rechts	70943006	481,00 €

700 mm Tiefe

Lieferzeit: 3 Wochen

B x T x H/mm:	Becken:	Artikel-Nr.:	Preis:
1200 x 700 x 850	1 x links	70943009	455,00 €
1400 x 700 x 850	1 x links	70943010	465,00 €
1600 x 700 x 850	2 x links	70943007	591,00 €
1200 x 700 x 850	1 x rechts	70943011	455,00 €
1400 x 700 x 850	1 x rechts	70943012	465,00 €
1600 x 700 x 850	2 x rechts	70943008	565,00 €



Arbeitstisch, fertig montiert ohne Aufkantung

- › Ausführung in Edelstahl Scotch Brite
- › Arbeitsplatte 40 mm in 8/10 Stärke
- › wasserabstoßende und schallgedämmte Unterplatte
- › verstärkter Ablageboden, verschraubt
- › Untergestell Rücksprung 40 mm auf allen Seiten
- › Untergestell aus Vierkantrohr 40 x 40 mm
- › höhenverstellbare Plastikfüße +/- 30 mm

600 mm Tiefe

Lieferzeit: 3 Wochen

B x T x H/mm:	Artikel-Nr.:	Preis:
1000 x 600 x 850	70911025	244,00 €
1200 x 600 x 850	70911026	259,00 €
1400 x 600 x 850	70911027	289,00 €
1600 x 600 x 850	70911028	316,00 €
1800 x 600 x 850	70911029	337,00 €
2000 x 600 x 850	70911030	368,00 €

700 mm Tiefe

Lieferzeit: 3 Wochen

B x T x H/mm:	Artikel-Nr.:	Preis:
1000 x 700 x 850	70911031	291,00 €
1200 x 700 x 850	70911032	328,00 €
1400 x 700 x 850	70911033	363,00 €
1600 x 700 x 850	70911034	398,00 €
1800 x 700 x 850	70911035	435,00 €
2000 x 700 x 850	70911036	470,00 €



Arbeitstisch, fertig montiert mit 100 mm Aufkantung

- › Ausführung in Edelstahl Scotch Brite
- › Arbeitsplatte 40 mm in 8/10 Stärke
- › Aufkantung 100 x 13 mm mit 10 mm Radius
- › wasserabstoßende und schallgedämmte Unterplatte
- › verstärkter Ablageboden, verschraubt
- › Untergestell Rücksprung 40 mm auf allen Seiten
- › Untergestell aus Vierkantrohr 40 x 40 mm
- › höhenverstellbare Plastikfüße +/- 30 mm

600 mm Tiefe

Lieferzeit: 3 Wochen

B x T x H/mm:	Artikel-Nr.:	Preis:
1000 x 600 x 850	70911037	257,00 €
1200 x 600 x 850	70911038	281,00 €
1400 x 600 x 850	70911039	309,00 €
1600 x 600 x 850	70911040	341,00 €
1800 x 600 x 850	70911041	367,00 €
2000 x 600 x 850	70911042	396,00 €

700 mm Tiefe

Lieferzeit: 3 Wochen

B x T x H/mm:	Artikel-Nr.:	Preis:
1000 x 700 x 850	70911043	263,00 €
1200 x 700 x 850	70911044	287,00 €
1400 x 700 x 850	70911045	313,00 €
1600 x 700 x 850	70911046	342,00 €
1800 x 700 x 850	70911047	372,00 €
2000 x 700 x 850	70911048	399,00 €

Rädersatz für Arbeitstische

Artikel-Nr.:	Preis:
70910001	178,00 €



Arbeitstisch, zur Selbstmontage ohne Aufkantung

- › Ausführung in Edelstahl Scotch Brite
- › Arbeitsplatte 40 mm in 8/10 Stärke
- › wasserabstoßende und schallgedämmte Unterplatte
- › verstärkter Ablageboden, verschraubt
- › Untergestell Rücksprung 40 mm auf allen Seiten
- › Untergestell aus Vierkantrohr 40 x 40 mm
- › höhenverstellbare Plastikfüße +/- 30 mm

600 mm Tiefe

Lieferzeit: 3 Wochen

B x T x H/mm:	Artikel-Nr.:	Preis:
1000 x 600 x 850	70911001	244,00 €
1200 x 600 x 850	70911002	259,00 €
1400 x 600 x 850	70911003	289,00 €
1600 x 600 x 850	70911004	316,00 €
1800 x 600 x 850	70911005	337,00 €
2000 x 600 x 850	70911006	368,00 €

700 mm Tiefe

Lieferzeit: 3 Wochen

B x T x H/mm:	Artikel-Nr.:	Preis:
1000 x 700 x 850	70911007	291,00 €
1200 x 700 x 850	70911008	328,00 €
1400 x 700 x 850	70911009	363,00 €
1600 x 700 x 850	70911010	398,00 €
1800 x 700 x 850	70911011	435,00 €
2000 x 700 x 850	70911012	470,00 €



Arbeitstisch, zur Selbstmontage mit 100 mm Aufkantung

- › Ausführung in Edelstahl Scotch Brite
- › Arbeitsplatte 40 mm in 8/10 Stärke
- › Aufkantung 100 x 13 mm mit 10 mm Radius
- › wasserabstoßende und schallgedämmte Unterplatte
- › verstärkter Ablageboden, verschraubt
- › Untergestell Rücksprung 40 mm auf allen Seiten
- › Untergestell aus Vierkantrohr 40 x 40 mm
- › höhenverstellbare Plastikfüße +/- 30 mm

600 mm Tiefe

Lieferzeit: 3 Wochen

B x T x H/mm:	Artikel-Nr.:	Preis:
1000 x 600 x 850	70911013	257,00 €
1200 x 600 x 850	70911014	281,00 €
1400 x 600 x 850	70911015	309,00 €
1600 x 600 x 850	70911016	341,00 €
1800 x 600 x 850	70911017	367,00 €
2000 x 600 x 850	70911018	396,00 €

700 mm Tiefe

Lieferzeit: 3 Wochen

B x T x H/mm:	Artikel-Nr.:	Preis:
1000 x 700 x 850	70911019	263,00 €
1200 x 700 x 850	70911020	287,00 €
1400 x 700 x 850	70911021	313,00 €
1600 x 700 x 850	70911022	342,00 €
1800 x 700 x 850	70911023	372,00 €
2000 x 700 x 850	70911024	399,00 €



Arbeitsschrank, mit Schiebetüren ohne Aufkantung

- › Schiebetüren doppelwandig, schallgedämmt
- › verstärkter Zwischenboden, höhenverstellbar
- › Arbeitsplatte 40 mm, 8/10 mm stark
- › wasserabstoßende 18 mm Unterplatte
- › höhenverstellbare Plastikfüße +/- 30 mm
- › Ausführung in Edelstahl Scotch Brite

600 mm Tiefe

Lieferzeit: 3 Wochen

B x T x H/mm:	Artikel-Nr.:	Preis:
1200 x 600 x 850	70912001	561,00 €
1400 x 600 x 850	70912002	628,00 €
1600 x 600 x 850	70912003	718,00 €
1800 x 600 x 850	70912004	766,00 €
2000 x 600 x 850	70912005	833,00 €

700 mm Tiefe

Lieferzeit: 3 Wochen

B x T x H/mm:	Artikel-Nr.:	Preis:
1200 x 700 x 850	70912006	591,00 €
1400 x 700 x 850	70912007	659,00 €
1600 x 700 x 850	70912008	752,00 €
1800 x 700 x 850	70912009	799,00 €
2000 x 700 x 850	70912010	868,00 €



Arbeitsschrank, mit Schiebetüren mit 100 mm Aufkantung

- › Schiebetüren doppelwandig, schallgedämmt
- › verstärkter Zwischenboden, höhenverstellbar
- › Arbeitsplatte 40 mm, 8/10 mm stark
- › Aufkantung 100 x 13 mm mit 10 mm Radius
- › wasserabstoßende 18 mm Unterplatte
- › höhenverstellbare Plastikfüße +/- 30 mm
- › Ausführung in Edelstahl Scotch Brite

600 mm Tiefe

Lieferzeit: 3 Wochen

B x T x H/mm:	Artikel-Nr.:	Preis:
1200 x 600 x 850	70912011	598,00 €
1400 x 600 x 850	70912012	648,00 €
1600 x 600 x 850	70912013	752,00 €
1800 x 600 x 850	70912014	798,00 €
2000 x 600 x 850	70912015	868,00 €

700 mm Tiefe

Lieferzeit: 3 Wochen

B x T x H/mm:	Artikel-Nr.:	Preis:
1200 x 700 x 850	70912016	599,00 €
1400 x 700 x 850	70912017	683,00 €
1600 x 700 x 850	70912018	789,00 €
1800 x 700 x 850	70912019	842,00 €
2000 x 700 x 850	70912020	899,00 €



Arbeitschrank, mit Schiebetüren und Schubladen, ohne Aufkantung

- › Schubladen GN 1/1, H=100 mm
- › Schiebetüren doppelwandig, schallgedämmt
- › verstärkter Zwischenboden, höhenverstellbar
- › Arbeitsplatte 40 mm, 8/10 mm stark
- › wasserabstoßende 18 mm Unterplatte
- › höhenverstellbare Plastikfüße +/- 30 mm
- › Ausführung in Edelstahl Scotch Brite

600 mm Tiefe, Schubladen rechts Lieferzeit: 3 Wochen

B x T x H/mm:	Artikel-Nr.:	Preis:
1600 x 600 x 850	70912021	999,00 €
1800 x 600 x 850	70912022	1.051,00 €
2000 x 600 x 850	70912023	1.096,00 €

600 mm Tiefe, Schubladen links Lieferzeit: 3 Wochen

B x T x H/mm:	Artikel-Nr.:	Preis:
1600 x 600 x 850	70912024	999,00 €
1800 x 600 x 850	70912025	1.051,00 €
2000 x 600 x 850	70912026	1.096,00 €

700 mm Tiefe, Schubladen rechts Lieferzeit: 3 Wochen

B x T x H/mm:	Artikel-Nr.:	Preis:
1600 x 700 x 850	70912027	999,00 €
1800 x 700 x 850	70912028	1.070,00 €
2000 x 700 x 850	70912029	1.125,00 €

700 mm Tiefe, Schublade links Lieferzeit: 3 Wochen

B x T x H/mm:	Artikel-Nr.:	Preis:
1600 x 700 x 850	70912030	999,00 €
1800 x 700 x 850	70912031	1.070,00 €
2000 x 700 x 850	70912032	1.125,00 €



Arbeitschrank, mit Schiebetüren und Schubladen, mit 100 mm Aufkantung

- › Schubladen GN 1/1, H=100 mm
- › Schiebetüren doppelwandig, schallgedämmt
- › verstärkter Zwischenboden, höhenverstellbar
- › Arbeitsplatte 40 mm, 8/10 mm stark
- › Aufkantung 100 x 13 mm mit 10 mm Radius
- › wasserabstoßende 18 mm Unterplatte
- › höhenverstellbare Plastikfüße +/- 30 mm
- › Ausführung in Edelstahl Scotch Brite

600 mm Tiefe, Schubladen rechts Lieferzeit: 3 Wochen

B x T x H/mm:	Artikel-Nr.:	Preis:
1600 x 600 x 850	70912033	999,00 €
1800 x 600 x 850	70912034	1.075,00 €
2000 x 600 x 850	70912035	1.133,00 €

600 mm Tiefe, Schubladen links Lieferzeit: 3 Wochen

B x T x H/mm:	Artikel-Nr.:	Preis:
1600 x 600 x 850	70912036	999,00 €
1800 x 600 x 850	70912037	1.075,00 €
2000 x 600 x 850	70912038	1.133,00 €

700 mm Tiefe, Schubladen rechts Lieferzeit: 3 Wochen

B x T x H/mm:	Artikel-Nr.:	Preis:
1600 x 700 x 850	70912039	1.057,00 €
1800 x 700 x 850	70912040	1.116,00 €
2000 x 700 x 850	70912041	1.163,00 €

700 mm Tiefe, Schubladen links Lieferzeit: 3 Wochen

B x T x H/mm:	Artikel-Nr.:	Preis:
1600 x 700 x 850	70912042	1.057,00 €
1800 x 700 x 850	70912043	1.116,00 €
2000 x 700 x 850	70912044	1.163,00 €



Wärmeschrank, mit Schiebetüren ohne Aufkantung

- › Ausführung Edelstahl Scotch Brite
- › Arbeitsplatte 40 mm in 8/10 Stärke
- › wasserabstoßende und schallgedämmte Unterplatte
- › Zwischenboden höhenverstellbar
- › Unterbau seitlich bündig mit Arbeitsplatte
- › abnehmbare Beine aus Vierkantrohr 40 x 40 mm
- › höhenverstellbare Plastikfüße +/- 30 mm
- › mit Umluftbeheizung, thermostatgesteuert
- › Temperaturbereich: bis 80°C
- › Anschlusswert: 230 V / 2,50 kW

600 mm Tiefe

Lieferzeit: 3 Wochen

B x T x H/mm:	Artikel-Nr.:	Preis:
1200 x 600 x 850	70914001	799,00 €
1400 x 600 x 850	70914002	863,00 €
1600 x 600 x 850	70914003	926,00 €
1800 x 600 x 850	70914004	972,00 €
2000 x 600 x 850	70914005	999,00 €

700 mm Tiefe

Lieferzeit: 3 Wochen

B x T x H/mm:	Artikel-Nr.:	Preis:
1200 x 700 x 850	70914006	829,00 €
1400 x 700 x 850	70914007	890,00 €
1600 x 700 x 850	70914008	950,00 €
1800 x 700 x 850	70914009	998,00 €
2000 x 700 x 850	70914010	1.046,00 €



Wärmeschrank, mit Schiebetüren mit 100 mm Aufkantung

- › Ausführung Edelstahl Scotch Brite
- › Arbeitsplatte 40 mm in 8/10 Stärke
- › Aufkantung 100 x 13 mm mit 10 mm Radius
- › wasserabstoßende und schallgedämmte Unterplatte
- › Zwischenboden höhenverstellbar
- › Unterbau seitlich bündig mit Arbeitsplatte
- › abnehmbare Beine aus Vierkantrohr 40 x 40 mm
- › höhenverstellbare Plastikfüße +/- 30 mm
- › mit Umluftbeheizung, thermostatgesteuert
- › Temperaturbereich: bis 80°C
- › Anschlusswert: 230 V / 2,50 kW

600 mm Tiefe

Lieferzeit: 3 Wochen

B x T x H/mm:	Artikel-Nr.:	Preis:
1200 x 600 x 850	70914011	833,00 €
1400 x 600 x 850	70914012	890,00 €
1600 x 600 x 850	70914013	953,00 €
1800 x 600 x 850	70914014	999,00 €
2000 x 600 x 850	70914015	1.051,00 €

700 mm Tiefe

Lieferzeit: 3 Wochen

B x T x H/mm:	Artikel-Nr.:	Preis:
1200 x 700 x 850	70914016	848,00 €
1400 x 700 x 850	70914017	899,00 €
1600 x 700 x 850	70914018	972,00 €
1800 x 700 x 850	70914019	999,00 €
2000 x 700 x 850	70914020	1.072,00 €



Durchreicheschrank, mit Schiebetüren Schiebetüren doppelwandig, schallgedämmt

- › Ausführung Edelstahl Scotch Brite
- › Arbeitsplatte 40 mm in 8/10 Stärke
- › wasserabstoßende und schallgedämmte Unterplatte
- › verstärkter Zwischenboden, höhenverstellbar
- › Unterbau seitlich bündig mit Arbeitsplatte
- › abnehmbare Beine aus Vierkantrohr 40 x 40 mm
- › höhenverstellbare Plastikfüße +/- 30 mm



Durchreicheschrank, mit Schiebetüren beheizt

- › Ausführung Edelstahl Scotch Brite
- › Arbeitsplatte 40 mm in 8/10 Stärke
- › Aufkantung 100 x 13 mm mit 10 mm Radius
- › wasserabstoßende und schallgedämmte Unterplatte
- › verstärkter Zwischenboden, höhenverstellbar
- › abnehmbare Beine aus Vierkantrohr 40 x 40 mm
- › höhenverstellbare Plastikfüße +/- 30 mm
- › mit Umluftbeheizung, thermostatgesteuert
- › Temperaturbereich: bis 80°C
- › Anschlusswert: 230 V / 2,50 kW

600 mm Tiefe

Lieferzeit: 3 Wochen

B x T x H/mm:	Artikel-Nr.:	Preis:
1200 x 600 x 850	70913001	659,00 €
1400 x 600 x 850	70913002	737,00 €
1600 x 600 x 850	70913003	799,00 €
1800 x 600 x 850	70913004	857,00 €
2000 x 600 x 850	70913005	899,00 €

700 mm Tiefe

Lieferzeit: 3 Wochen

B x T x H/mm:	Artikel-Nr.:	Preis:
1200 x 700 x 850	70913006	677,00 €
1400 x 700 x 850	70913007	740,00 €
1600 x 700 x 850	70913008	842,00 €
1800 x 700 x 850	70913009	890,00 €
2000 x 700 x 850	70913010	961,00 €

600 mm Tiefe

Lieferzeit: 3 Wochen

B x T x H/mm:	Artikel-Nr.:	Preis:
1200 x 600 x 850	70913011	881,00 €
1400 x 600 x 850	70913012	950,00 €
1600 x 600 x 850	70913013	999,00 €
1800 x 600 x 850	70913014	1.064,00 €
2000 x 600 x 850	70913015	1.111,00 €

700 mm Tiefe

Lieferzeit: 3 Wochen

B x T x H/mm:	Artikel-Nr.:	Preis:
1200 x 700 x 850	70913016	899,00 €
1400 x 700 x 850	70913017	966,00 €
1600 x 700 x 850	70913018	999,00 €
1800 x 700 x 850	70913019	1.083,00 €
2000 x 700 x 850	70913020	1.135,00 €



Wandhängeschränk, offen

- › Korpus vollständig punktgeschweißt, Edelstahl Scotch Brite
- › höhenverstellbarer Einlegeboden mit Handschutzfalz
- › unterer Boden verstärkt, mit Befestigungsbügeln

B x T x H/mm:	Artikel-Nr.:	Preis:
1000 x 400 x 650	70921001	213,00 €
1200 x 400 x 650	70921002	265,00 €
1400 x 400 x 650	70921003	278,00 €
1600 x 400 x 650	70921004	299,00 €
1800 x 400 x 650	70921005	313,00 €
2000 x 400 x 650	70921006	328,00 €



Wandhängeschränk, mit Schiebetüren

- › Türen schallgedämmt, doppelwandig, Edelstahl Scotch Brite
- › Korpus vollständig punktgeschweißt
- › höhenverstellbarer Einlegeboden mit Handschutzfalz
- › unterer Boden verstärkt, mit Befestigungsbügeln

B x T x H/mm:	Artikel-Nr.:	Preis:
1000 x 400 x 650	70921007	279,00 €
1200 x 400 x 650	70921008	313,00 €
1400 x 400 x 650	70921009	344,00 €
1600 x 400 x 650	70921010	374,00 €
1800 x 400 x 650	70921011	399,00 €
2000 x 400 x 650	70921012	426,00 €



Wandbord mit Wandkonsolen, 30 mm Aufkantung

- › inklusive Wandkonsolen Höhe 350 mm, höhenverstellbare Böden 40 mm stark
- › können übereinander angebracht werden, um mehrere Ebenen zu erhalten
- › Traglast: 20 kg (gleichmäßig verteilt)

B x T x H/mm:	Artikel-Nr.:	Preis:
600 x 300 x 70	70961001	52,00 €
800 x 300 x 70	70961002	55,00 €
1000 x 300 x 70	70961003	59,00 €
1200 x 300 x 70	70961004	64,00 €
1400 x 300 x 70	70961005	68,00 €
1600 x 300 x 70	70961006	73,00 €
1800 x 300 x 70	70961007	78,00 €
2000 x 300 x 70	70961008	87,00 €

B x T x H/mm:	Artikel-Nr.:	Preis:
600 x 400 x 70	70962001	59,00 €
800 x 400 x 70	70962002	62,00 €
1000 x 400 x 70	70962003	68,00 €
1200 x 400 x 70	70962004	71,00 €
1400 x 400 x 70	70962005	77,00 €
1600 x 400 x 70	70962006	82,00 €
1800 x 400 x 70	70962007	91,00 €
2000 x 400 x 70	70962008	99,00 €

Schubladenschrank

- › Ausführung Edelstahl Scotch Brite
- › GN-Schubladen auf Vollauszügen
- › Arbeitsplatte 40 mm in 8/10 Stärke
- › Aufkantung 100 x 13 mm mit 10 mm Radius
- › wasserabstoßende und schallgedämmte Unterplatte
- › Unterbau seitlich bündig mit Arbeitsplatte
- › abnehmbare Beine aus Vierkantrohr 40 x 40 mm
- › höhenverstellbare Plastikfüße +/- 30 mm

600 mm Tiefe

B x T x H/mm:	Aufkantung:	Artikel-Nr.:	Preis:
480 x 600 x 850	ohne	70915001	491,00 €
480 x 600 x 850	mit	70915003	499,00 €

700 mm Tiefe

B x T x H/mm:	Aufkantung:	Artikel-Nr.:	Preis:
480 x 700 x 850	ohne	70915002	520,00 €
480 x 700 x 850	mit	70915004	537,00 €



Schubladenblock zum Unterbau für Arbeitstische

- › Schubladen in Edelstahl
- › passend für GN 1/1
- › einfache Teleskopschienen
- › max. Belastbarkeit 60 kg

B x T x H/mm:	Artikel-Nr.:	Preis:
400 x 560 x 580	70910002	381,00 €
400 x 660 x 580	70910003	396,00 €



Schublade zum Unterbau für Arbeitstische

- › Schubladen in Edelstahl
- › passend für GN 1/1
- › einfache Teleskopschienen
- › max. Belastbarkeit 60 kg

B x T x H/mm:	Artikel-Nr.:	Preis:
400 x 560 x 190	70910004	135,00 €
400 x 660 x 190	70910005	144,00 €



A

Abfallbehälter	408-410, 412, 414-417, 419-420
Abfallbehälter Zubehör	409, 413, 417
Abfallsammler	70, 75
Ablauftrische	55, 397
Abluftboxen	314
Ablufthauben Filter	315
Abtropfvorrichtungen für Fritteusen	286
Arbeitsschränke	429-431, 506-507
Arbeitsschränke beheizt	508
Arbeitstische	426-428, 504-505
Arbeitstische Schubladen	425
Arbeitstische Zubehör	504
Ascher	418-421
Aufsatzborde	435
Aufschnittmaschinen	10-11, 323-325
Aufschnittmaschinen Zubehör	10
Ausgussbecken	69

B

Backöfen	200, 206-208, 231
Backöfen Bleche	95, 105, 331
Backöfen Roste	12, 105, 197, 256
Backöfen Unterbauten	211
Backöfen Zubehör	174, 210
Backplatten	12
Bain-Marie Wagen	439
Bain-Maries	89, 101, 107, 120, 135, 277, 288, 448
Bankettwagen	82
Bratplatten	104, 125, 277
Büfett-Elemente	40-47, 372, 374-380
Büfett-Elemente Zubehör	48-50
Büfett-Inseln	490-491

C

Ceran-Herde	96, 107, 117
Ceran-Kochflächen	96
Crêpe-Geräte	294, 449
Currywurstschneider	285
Cutter	329

D

Dampfkondensator	230
Desinfektionsmittelspender	69, 70
Desinfektionsmittelspender Zubehör	69
Desinfektionsseifen	407
Dönermesser	302
Dönermesser Ablageschalen	302
Dosierspender	306
Drehzahlregler	315
Dunstabzugshauben	150, 161, 164, 175, 176, 209, 231, 235
Dunstabzugshauben Zubehör	150
Durchreicheschränke	433, 434, 509
Durchreicheschränke beheizt	509

E

Einfahrkühlschränke	36, 37
Eiswürfelbereiter	388, 389, 390, 391
Eiszerkleinerer	387
Elektro-Fritteusen	100, 110, 120, 132
Elektro-Glühplattenherde	126
Elektro-Grillplatten	99, 109, 119, 128, 129
Elektro-Herde	88, 95
Elektro-Hocker-Kochflächen	303
Elektro-Kocher	277
Elektro-Kochflächen	88, 95, 106, 117, 127
Elektro-Teppanyaki-Grill	307

F

Falthandtuch-Spender	70
Filterkaffeemaschinen	386
Filterpapiere	386
Flaschenkühlschränke	383, 485-487, 489
Fleischwölfe	328, 442
Flüssigseifen	407
Folienbeutel	318
Folienrollen	318
Frischhalteboxen	335
Frittenwannen	92, 100, 110, 289
Fritteusen	92, 286-287, 446-447
Fritteusen Zubehör	110, 133
Frittierkörbe	100, 110-111, 133

G

Gärschränke	201, 208-209, 230-231, 235
Gas-Fritteusen	100, 111, 133
Gas-Glühplattenherde	126
Gas-Grillplatten	98, 108, 118, 130-131
Gas-Grills	304-305
Gas-Grills Zubehör	304
Gas-Herde	88, 94, 104-105, 124-125
Gas-Hockerkocher	303
Gas-Kochflächen	89, 94, 116
Gas-Lavasteingrills	97
Gas-Teppanyaki-Grills	307
Gebäck-Fritteusen	286
Gemüseschneider	327, 443
Gemüseschneider Zubehör	326
Geschirrschränke	436
Geschirrspüler	51-52, 393-394
Geschirr-Waschbrausen	64-66, 499-501
Getränkemixer	387
Gläserpüler	392
GN-Behälter	12, 332-334, 336-338
GN-Behälter Ablagen	331
GN-Behälter Deckel	334-335, 338
GN-Behälter Zwischenstege	334
Grillplatten	90-91, 297, 450-451
Grillplatten Zubehör	98, 108, 118, 130
Gyros/Dönergrills	302
Gyros-/Dönerschaufeln	302

H

Hackblöcke	328
Händetrockner	406
Handmixer	330, 443
Handmixer Zubehör	330
Handwaschbecken/-Ausgussbecken	405
Haubengeschirrspüler	53
Heißluftöfen	224-229, 240-243, 270-271, 454
Heißluftöfen Zubehör	224, 226, 228, 233
Herde Zubehör	123, 140
Hochtemperaturgrills	284
Hockerkocher	448
Hordengestell Transportwagen	163, 167
Hordengestelle	163, 166-167, 212
Hordengestellwagen	149, 151, 163, 202, 213
Hordengestellwagen Abdeckungen	149, 151
Hordengestellwagen Einhängegestelle	214
Hordengestellwagen Zubehör	163, 167, 213
Hot Dog-Geräte	285

I

Induktionsherde	126
Induktions-Kochflächen	96, 106, 273-274, 276, 444, 445
Induktions-Wokaufsätze	274
Induktions-Wokpfannen	274, 445
Induktions-Woks	96, 272, 276, 445
Isolierkannen	386

K

Kartoffelschäler	329
Käseriben	328
Kippbratpfannen	113, 137
Kochflächen Strahlheizkörper	275, 276
Kochkessel	113, 136
Kochkessel-Einsätze	113, 136
Kombidämpfer	146-147, 154-159, 172-173
Kombidämpfer Behälter	178-183
Kombidämpfer Bleche	178-183, 197, 218-219, 256
Kombidämpfer Reiniger	185, 197
Kombidämpfer Roste	178-183, 219-220
Kombidämpfer Unterbauten	162, 165
Kombidämpfer Untergestelle	162, 165-166, 175-176, 192, 211-212, 231, 233, 235-236
Kombidämpfer Wassertanks	230
Kombidämpfer Wandhalterungen	176
Kombidämpfer Zubehör	148-151, 160-162, 164-165, 167, 179, 192, 203, 210-211, 213-215, 220, 230-231, 233, 235-236
Konfiskatkühler	13
Konsolen für Airboxen	314
Kontaktgrills	299-301, 452
Konvektions- und Speedöfen	260
Konvektions- und Speedöfen Zubehör	264, 266
Korbroller	60
Korbroller für Spülkörbe	401
Korbroller Schiebegriff	401
Korbtransportwagen	76, 79
Kosmetiktuch-Spender	406
Kühlaggregate für Kühlzellen	365, 368
Kühl-Aufsatzvitrinen	353, 466
Kühlschränke	32-35, 354-355, 475-476, 478-479, 482-483
Kühlschränke Zubehör	30-31, 478, 480-483
Kühl-/Tiefkühlschränke Zubehör	33, 477

Kühltische	14-15, 18-19, 22-23, 26-27, 356-357, 468-473
Kühltische Zubehör	30, 31, 356, 358, 464, 467-469, 472
Kühlvitriken	488, 494-496
Kühlvitriken Zubehör	496
Kühlzellen/-Regale	364, 366

L

Lavasteine	97, 112, 137
Lavasteingrills	92, 112, 116, 137, 298
Lavasteingrills Roste	92
Lebensmittelboxen	339

M

Mehlwagen	346
Mikrowellen	4-7, 278-279, 453
Mini-Pizzaöfen	461
Mischbatterien	61-63, 67-68, 404
Montage-Pauschale	394
Müllsackwagen	409

N

Neutralelemente	93, 101, 115, 121, 138
Niedertemperaturgargeräte	164
Nudelkocher	89, 101, 114, 134, 296
Nudelkörbe	89, 101, 114, 134, 135, 277
Nudelmaschinen	341
Nudelmaschinen Matrizen	340

O

Ofenbürsten	350
-------------	-----

P

Papierrollen	407
Papiertücher	70
Pizzableche	351
Pizzadetten	464
Pizzaöfen	347-349, 460, 462-463
Pizza-Racks	346
Pizzaschaufeln	351
Pizzaschneider	350
Pizzatische	352, 465
Pizzatische Zubehör	465
Pizza-Transporttaschen	84
Planeten-Rührmixer	346, 458-459
Planeten-Rührmixer Zubehör	458-459
Pumpenkit für BAKERLUX SHOP.PRO	230

R

Radialventilatoren	314
Regale	436-438
Regale Zubehör	437
Regalwagen	38, 72, 440-441
Regalwagen Zubehör	39
Reiskocher	307
Rollenspender	407
Rollwagen	409
Roste	95

S

Saladetten	467, 469
Salamander	280-283, 456-457
Schaufelhängungen	350
Schienen	352
Schlauchaufroller	402
Schlauchbrausen	148
Schockfroster	362, 363, 474
Schockfroster Zubehör	474
Schöpfkellen	350
Schubladen	123, 139, 511
Schubladenblöcke	511
Schubladenschränke	511
Seifenspender	70, 407
Servierwagen	71-72, 440
Sockelblenden	123, 140
Sous-Vide Wasserbäder	296
Sous-Vide Wasserbäder Zubehör	296
Spachtel	350
Spatel	108, 118, 130
Speisenausgabewagen	80-81
Speisentransportwagen	81
Spritzschutz	99, 108, 118, 395
Spülcenter	422-423, 503
Spülkörbe	57-60, 392, 398-400
Spülkörbe Zubehör	56, 60, 399
Spülmaschinenhauben	394
Spülwannen	425
Spültische	422-424, 502-503
Stikkenwagen	182, 220
Sushivitrinen	369

T

Tablettwagen	441
Tapasvitrinen	489
Teig-Ausrollmaschinen	342-343
Teig-Ausrollmaschinen Zubehör	342-343
Teigknetter	344, 345, 460
Teigknetmaschinen Rädersatz	344
Teigschneider	350
Tellerstapler	77-79, 317
Tellerstapler Zubehör	77-78
Tellertransportwagen	73-74
Tellertransportwagen Zubehör	74
Tellerwagen	73
Tellerwärmeschränke	290
Thermohauben	39
Tiefkühlaggregate für Kühlzellen	365, 367-368
Tiefkühlschränke	32-35, 354-355, 477, 480-481, 484
Tiefkühlschränke Zubehör	30
Tiefkühltische	16-17, 20-21, 24-25, 28-29, 358-359
Tiefkühlzellen	366
Tischvitrinen	492-493
Toaster	280, 455
Toilettenpapier-Spender	406
Transportbehälter	86-87
Türen	122, 139

U

Umkehrosroseanlagen	184
Umkehrosroseanlagen Zubehör	184
Unterbaukühltische	360, 361
Unterbauten	93
Unterbauten für Lavasteingrills	298
Unterbauten für Spülmaschinen	393
Untergestelle für Nudelmaschinen	341
Untergestelle für Pizzaöfen	347-349, 460, 462
Unterschranke	93, 102, 122, 138
Unterschranke Zubehör	103, 123-124, 139-140

V

Vacuum-System	193
Vacuum-System Untergestelle	193
Vacuum-System Unterschranke	193
Vacuum-System Zubehör	193, 195-196, 261-262, 266
Vakuum-Verpackungsmaschinen	318-322, 442
Vaporgrills	112
Verbindungsschienen	103

W

Waagen	316, 443
Waagen Zubehör	443
Waffleisen	294-295, 449
Wandbatterien	402
Wandborde	435, 510
Wandborde für Mikrowellen	278
Wandhängeschränke	434, 510
Wandhauben	311-313
Wandhauben Montagekits	315
Wand-Korbhalter	401
Wärme-/Gargeräte	8-9
Wärme-/Gargeräte Zubehör	9
Wärmeboxen	83-84
Wärmeboxen Zubehör	85
Wärmebrücken	289, 291
Wärmemodule für Aufsatzborde	435
Wärmeschränke	432
Wärmestrahler	292-293
Warmhalteplatten	291
Warmhalteschränke	188-189
Warmhalteschränke Untergestelle	190, 192
Warmhalteschränke Zubehör	190-192
Warmhaltestationen	289
Warmhaltevitrinen	492
Waschbrausen	403
Wasserenthärtungsanlagen	148, 234
Wasserenthärtungsanlagen Zubehör	234
Weinkühlschränke	381-385
Weinkühlschränke Zubehör	385
Wokherde	308-309
Wokherde Zubehör	310
Würstchenerhitzer	285, 448

Z

Zangen für Pizzableche	350
Zitruspressen	387
Zulauftische	54, 395, 396

51 Geltungsbereich

- (1) Der vorliegende Katalog wird von der PENTAGAST eG erstellt. Dabei tritt diese nur als Vermittler auf. Der Vertrag kommt mit dem jeweiligen PENTAGAST-Händler (im nachfolgenden „Verkäufer“ genannt) zustande. Es wird ausdrücklich vorbehalten, dass der Katalogsteller, die PENTAGAST Marketing- und Dienstleistungsgesellschaft der Gastronomie- und Großküchenaussatter eG, Ruhrstrauch 4, 36100 Petersberg selbst Vertragspartner wird. In diesem Fall wird der Käufer vor Vertragsabschluss hierüber schriftlich (per E-Mail oder Fax) informiert. Hiervon ungeachtet liegen den abgeschlossenen Verträgen die nachfolgenden allgemeinen Geschäftsbedingungen zugrunde. Abweichende Regelungen vor oder bei Vertragsabschluss bedürfen zu ihrer Wirksamkeit der Schriftform.
- (2) Geltungsbereich für Angebote, Lieferungen und Dienstleistungen ist ausschließlich die Bundesrepublik Deutschland.
- (3) Es werden keine Produkte zum Kauf an Verbraucher im Sinne des § 13 BGB angeboten. Mit Abgabe des Angebotes erklärt der Käufer verbindlich, dass er sein verbindliches Angebot in Ausübung seiner gewerblichen oder selbstständigen beruflichen Tätigkeit abgibt.
- (4) Die Allgemeinen Geschäftsbedingungen in Ihrer jeweils aktuellen Fassung zum Zeitpunkt der Bestellung gelten auch für zukünftige Bestellungen, auch wenn sie nicht nochmals ausdrücklich vereinbart werden.

52 Vertragspreis und Versandkosten

- (1) Alle genannten Preise verstehen sich zuzüglich der zum Lieferzeitpunkt jeweils gültigen gesetzlichen Mehrwertsteuer (derzeit 19%) gegebenenfalls zzgl. Versandkosten und Nachnahmegebühren, wie im Bestellvorgang ersichtlich. Die im Katalog genannten Preise sind unverbindliche Preisempfehlungen. Es gelten die Preise vom Tage der Bestellung. Die Möglichkeit zum Skontoabzug besteht nicht.
- (2) Ab einem Warenwert (netto) in Höhe von 500,00 € erfolgt der Versand innerhalb der BRD (außer deutsche Inseln) frachtfrei (bei Lieferung auf Bergstationen frei Talstation). Bei einem Warenwert (netto) unter 500,00 € entsteht eine Frachtpauschale i.H.v. 10,90 € (bei Lieferung auf Bergstationen frei Talstation). Bei Lieferungen auf deutsche Inseln werden die Frachtkosten nach Aufwand berechnet. Frachtkosten für Versendungen außerhalb der BRD werden nach Aufwand abgerechnet. Die angegebenen Preise für Versand bzw. Anlieferung mit und ohne Dienstleistung beinhalten die Anlieferung mit einem geeigneten Transportmittel in geeigneter Verpackung an die Bordsteinkante der Lieferadresse.
- (3) Bei Zahlung per Nachnahme werden separate Nachnahmegebühren erhoben. Die Höhe der Gebühren ist unter der Rubrik „Versandkosten“ in unserem Hauptkatalog und auf der Internetplattform für Sie zusammengefasst.
- (4) Zahlungen per Kreditkarte sind zur Zeit noch nicht möglich, werden aber zu einem späteren Zeitpunkt eingerichtet werden.
- (5) Alle genannten Preise, auch für Verpackung und Versand, gelten nur innerhalb Deutschlands und nur zum Zeitpunkt der Bestellung. Mit Herausgabe dieses Katalogs werden alle vorherigen Preise und sonstige Angaben über Waren ungültig. Maßgeblich ist jeweils die zum Zeitpunkt der Bestellung gültige Fassung.

53 Vertragsabschluss

- (1) Die Darstellung des Sortiments in diesem Katalog stellt kein Angebot im Sinne des §§ 145 ff BGB, sondern eine Aufforderung zur Bestellung dar. Die Bestellung des Käufers erfolgt über eine E-Mail des Käufers oder telefonisch beim jeweiligen Verkäufer.
- (2) Alle Angebote gelten „solange der Vorrat reicht“, wenn nicht bei den Produkten etwas anderes vermerkt ist. Irrtümer vorbehalten.
- (3) Der Kaufvertrag kommt zustande, wenn der Verkäufer die Bestellung des Käufers durch eine Auftragsbestätigung per E-Mail unmittelbar nach dem Erhalt der Bestellung annimmt.

54 Lieferung

- (1) Die Lieferung erfolgt durch Sendung ab Lager an die vom Käufer mitgeteilte Lieferadresse.
- (2) Angaben über die Lieferfristen sind unverbindlich, soweit nicht ausnahmsweise der Liefertermin verbindlich und schriftlich zugesagt wurde. Jede Lieferung steht unter dem Vorbehalt, dass der Verkäufer selbst rechtzeitig und ordnungsgemäß beliefert wird.
- (3) Sollte ein vom Käufer bestelltes Produkt wider Erwarten trotz rechtzeitiger Disposition aus vom Verkäufer nicht zu vertretenden Gründen nicht verfügbar sein, ist der Verkäufer berechtigt, anstatt des bestellten Produkts ein in Qualität und Preis gleichwertiges Produkt dem Käufer anzubieten oder vom Vertrag zurückzutreten. Der Verkäufer wird den Käufer unverzüglich über die Nichtverfügbarkeit informieren und dem Käufer im Falle des Rücktritts etwa bereits geleistete Zahlungen unverzüglich erstatten.
- (4) Soweit der Verkäufer, aus Gründen, die er zu vertreten hat in Lieferverzug gerät oder eine Lieferung unmöglich wird, und dies nicht auf Vorsatz oder grober Fahrlässigkeit beruht wird die Haftung für Schäden ausgeschlossen. Weitergehende Ansprüche des Käufers sind hiervon unberührt.
- (5) Beruhen Verzögerungen der Lieferung auf Gründen, die der Verkäufer nicht zu vertreten hat (höhere Gewalt, Verschulden Dritter, u. a.) wird die Frist angemessen verlängert. Der Käufer wird hiervon unverzüglich unterrichtet. Dauern die Ursachen der Verzögerung länger als vier Wochen nach Vertragsschluss an, ist jede Partei berechtigt von dem Vertrag zurückzutreten.

55 Fälligkeit und Zahlung

- (1) Die Zahlung kann gegen Vorauskasse sowie bei Lieferung per Nachnahme erfolgen.
- (2) Der Verkäufer behält sich nach dem Ergebnis einer Bonitätsprüfung (vgl. § 7) den Ausschluss bestimmter Zahlungsarten, die Nichtannahme des Angebotes des Käufers oder den Rücktritt vom Vertrag vor, soweit der Kaufpreisanspruch des Verkäufers gefährdet ist.
- (3) Wurde Zahlung per Bankinzug vereinbart, so hat der Käufer die für Rücklastschriften, die auf seinem Verschulden, insbesondere infolge mangelnder Kontendeckung beruhen, dem Verkäufer von den beteiligten Kreditinstituten berechneten Kosten sowie eine Bearbeitungspauschale von 5 € zu tragen, sofern der Verkäufer nicht einen höheren oder der Käufer einen geringeren Schaden nachweist.
- (4) Bei Nichtabholung von bestellter Ware ist der Verkäufer berechtigt, dem Käufer eine angemessene Frist zur Abholung zu setzen. Nach erfolglosem Verstreichen der Frist kann der Verkäufer vom Vertrag zurücktreten. Dasselbe gilt, wenn die bestellte Ware unter der vom Käufer angegebenen Anschrift nicht zugestellt werden kann.

56 Bonitätsprüfung, Schufa-Klausel

- (1) Der Käufer willigt ein, dass der Verkäufer seine Daten, die er dem Verkäufer im Rahmen der Kaufabwicklung und der Abwicklung des Kaufvertrages zur Verfügung stellt (Personendaten und Konto-, Kredit- oder Bankkarten-Angaben) an die SCHUFA Holding AG („SCHUFA“) zum Zwecke der Kreditprüfung übermittelt. Unabhängig davon übermittelt der Verkäufer der SCHUFA auch Daten aufgrund nichtvertragsgemäßen Verhaltens (z. B. Forderungsbetrag nach Kündigung, Rücktritt, Kredit- oder Bankkartenmissbrauch). Diese Meldungen dürfen nach dem Bundesdatenschutzgesetz nur erfolgen, soweit dies nach der Abwägung aller betroffenen Interessen zulässig ist.
- (2) Die SCHUFA speichert und übermittelt die Daten für Bonitätsanfragen an ihre Vertragspartner in der EU. Vertragspartner der SCHUFA sind vor allem Kreditinstitute sowie Kreditkarten- und Leasinggesellschaften. Daneben erteilt die SCHUFA auch Auskünfte an Handels-, Telekommunikations- und sonstige Unternehmen, die Leistungen und Lieferungen gegen Kredit gewähren. Zur Schuldnerermittlung gibt die SCHUFA Adressdaten bekannt. Bei der Erteilung von Auskünften kann die SCHUFA ihren Vertragspartnern ergänzend einen aus ihrem Datenbestand errechneten Wahrscheinlichkeitswert zur Beurteilung des Kreditrisikos mitteilen (Score-Verfahren). Die Daten werden nur dann zur Verfügung gestellt, wenn ein berechtigtes Interesse daran glaubhaft dargelegt wurde.
- (3) Auskunft über die zu der Person des Käufers gespeicherten Daten bei den genannten Unternehmen kann der Käufer unter der folgenden Anschrift erhalten; SCHUFA HOLDING AG, Wendenstraße 4, 20097 Hamburg. Weitere Informationen über das SCHUFA-Auskunfts- und Score-Verfahren enthält ein Merkblatt, das unter www.schufa.de eingesehen werden kann oder auf Wunsch dem Käufer vom Verkäufer zur Verfügung gestellt wird.

57 Haftung

- (1) Eine weitergehende Haftung als in diesen Bedingungen vorgesehen, insbesondere auf Schadensersatz, ist ohne Rücksicht auf die Rechtsnatur des geltend gemachten Anspruchs ausgeschlossen. Dies gilt insbesondere für Schadensersatzansprüche aus Verschulden bei Vertragsabschluss, positiver Vertragsverletzung oder wegen deliktischer Ansprüche gem. § 823 BGB und insbesondere für Mangelgeschäden, es sei denn, dem Verkäufer fällt eine vorsätzliche oder grob fahrlässige Verletzung wesentlicher Vertragspflichten (Kardinalpflichten) zur Last, oder es handelt sich um die Verletzung des Lebens, des Körpers oder der Gesundheit. Dies gilt nicht für Ansprüche nach dem Produkthaftungsgesetz.
- (2) Der Ausschluss der Haftung gilt im gleichen Umfang für unsere Erfüllungs- und Verrichtungsgehilfen. In jedem Fall ist unsere Haftung auf den zum Zeitpunkt des Vertragsabschlusses voraussehbaren, vertragstypischen Schaden beschränkt.

58 Eigentumsvorbehalt

- (1) Die Ware bleibt bis zur endgültigen und vollständigen Bezahlung Eigentum des Verkäufers.
- (2) Eine Weiterveräußerung, Vermietung, Verpfändung, Sicherungsübereignung, Verarbeitung, sonstige Verfügung oder Umgestaltung ohne ausdrückliche Einwilligung des Verkäufers ist vor Eigentumsübertragung unzulässig.

§9 Transportschäden; Untersuchungs- und Rügepflichten des Käufers

- (1) Werden Waren mit offensichtlichen Schäden an der Verpackung oder am Inhalt angeliefert, so hat der Käufer dies sofort beim Spediteur/Frachtdienst zu reklamieren und die Annahme zu verweigern. Darüber hinaus ist unverzüglich mit dem Verkäufer Kontakt aufzunehmen. Die von uns veröffentlichten Verhaltenshinweise bei Transportschäden sind zu beachten.
- (2) Andere Transportschäden sind unverzüglich nach Entdecken, spätestens 24 Stunden nach Erhalt der Ware beim Spediteur/Frachtdienst zu reklamieren und an den Verkäufer zu melden, § 438 HGB gilt entsprechend.

§10 Gewährleistung / Garantie

- (1) Ist die Ware nachgewiesen mangelhaft, kann der Besteller nach Wahl des Verkäufers die Beseitigung des Mangels oder die Lieferung einer mangelfreien Sache verlangen. Der Verkäufer übernimmt die zum Zweck der Mangelbeseitigung oder Ersatzlieferung anfallenden Aufwendungen (Transport-, Wege-, Arbeits- und Materialkosten), soweit sich diese nicht dadurch erhöhen, dass die Ware nach einem anderen als dem Erfüllungsort der Erstlieferung verbracht wurde. Voraussetzung für Mangelbeseitigung oder Ersatzlieferung ist, dass dem Verkäufer die beanstandete Ware zur Überprüfung bereitgestellt wird. Steckerfertige, nicht an Wasser- und Abwasserleitungen anzuschließende Kleingeräte hat der Käufer auf seine Kosten an die PENTAGAST eG zurückzusenden oder zum Verkäufer zu bringen.
- (2) Ist der Verkäufer nicht zur Mangelbeseitigung oder Ersatzlieferung bereit oder trotz angemessener Fristsetzung nicht in der Lage oder schlägt sie in sonstiger Weise fehl, so ist der Käufer nach seiner Wahl berechtigt, vom Vertrag zurückzutreten oder den Kaufpreis nach Ermessen des Verkäufers zu mindern.
- (3) Weitergehende Ansprüche des Käufers aus Gewährleistung und Garantien sind ausgeschlossen. Der Verkäufer haftet deshalb nicht für Schäden, die nicht am Liefergegenstand selbst entstanden sind; insbesondere haftet er nicht für entgangenen Gewinn oder sonstige Vermögensschäden des Käufers, beispielsweise auf Vertragsstrafen, Betriebsausfall, Arbeitslöhne oder sonstige Mangelgeschäden.
- (4) Vorstehende Haftungsfreizeichnung gilt nicht soweit die Schadensursache auf Vorsatz oder grober Fahrlässigkeit beruht. Sie gilt ferner dann nicht, wenn dem Käufer Ansprüche wegen arglistigem Verschweigen eines Mangels oder der Übernahme einer Garantie für die Beschaffenheit der Sache zustehen, insoweit ist unsere Ersatzpflicht jedoch auf den vertragstypischen, vorhersehbaren Schaden begrenzt.
- (5) Die Gewährleistungsfrist beträgt ein Jahr, gerechnet ab Rechnungsstellung. Diese Frist ist eine Verjährungsfrist und gilt auch für Schadensersatzansprüche, soweit sie nicht auf unerlaubter Handlung beruhen. Für Gebrauchtgeräte sind Gewährleistungsansprüche ausgeschlossen. Der Verkäufer ist außerhalb der Gewährleistung nicht dazu verpflichtet Ersatzteile zu beschaffen.
- (6) Bei Reparaturen und Wartungsarbeiten stellen wir unseren Kundendienst nach Maßgabe der jeweils geltenden Berechnungssätze zur Verfügung.
- (7) Fremde oder Kundendienstmonteure des Verkäufers sind nicht berechtigt Garantiezusagen und andere verpflichtende Erklärungen abzugeben.
- (8) Soweit der Kauf für den Käufer und den Verkäufer ein Handelskauf ist, setzen Gewährleistungsrechte des Käufers voraus, dass dieser seinen Untersuchungs- und Rügepflichten nach § 377 HGB ordnungsgemäß nachgekommen ist.
- (9) Ein etwa erforderlicher Anschluss an die Versorgungsleitungen (Strom, Wasser, Dampf, Abwasser, Heißwasser, Gas etc.) ist vom Käufer auf seine Kosten zu veranlassen und darf nur von einem konzessionierten örtlichen Elektrofachmann bzw. Installateur vorgenommen werden. Es besteht keine Haftung für Schäden die durch eine Nichtbeachtung dieser Regelung entstehen.
- (10) Ergänzend und unabhängig von den vorgenannten Gewährleistungsansprüchen wird für die ersten 24 Monate ab Übergabe an Sie eine Garantie auf Beseitigung von Material- und Herstellungsfehlern unter den nachfolgenden Voraussetzungen gewährt. (A) Das Gerät wurde technisch ordnungsgemäß von einem eingetragenen Fachunternehmen für den jeweiligen Bereich (Elektro und/oder Wasser/Sanitär) installiert. (B) das Gerät wurde unter Einweisung durch den Verkäufer in Betrieb genommen. (C) Das Gerät wurde entsprechend der Anweisungen bei der Inbetriebnahme und den Bedienungshinweisen in der Betriebsanleitung ordnungsgemäß betrieben. (D) Es erfolgte eine jährliche Wartung durch die Serviceabteilung des Verkäufers.

§11 Datenschutz

- (1) Aufgrund der durch den Stand der Technik begründeten Möglichkeit von Fehlern bei der Datenverarbeitung und beim Betrieb von Computersoftware und den immer wieder auftretenden Problemen des Internets selbst, kann der Verkäufer auch keinen unbedingten immer fehlerfreien Betrieb des Onlineportals www.cookmax.de garantieren. Der Verkäufer haftet deshalb nicht für Schäden, die darauf beruhen, dass infolge technischer Mängel möglicherweise von Käufer abgegebene Kaufangebote nicht bei ihm eingehen oder dort nicht berücksichtigt werden. Ausgenommen ist ein etwaiger Vorsatz des Verkäufers.
- (2) Der Verkäufer gewährleistet, dass er die anlässlich von Bestellungen anfallenden Käuferdaten lediglich im Zusammenhang mit der Abwicklung der Bestellung erhebt, bearbeitet, speichert und nutzt sowie zu internen Marktforschungs- und zu eigenen oder PENTAGAST eG Marketingzwecken. Der Verkäufer wird Käuferdaten nur zur Bestellabwicklung an verbundene Unternehmen weitergeben. Darüber hinaus betreibt der Verkäufer zur Kreditprüfung einen Austausch von Daten mit anderen PENTAGAST-Mitgliedern, der PENTAGAST eG und soweit erforderlich mit Auskunftsdateien.
- (3) Der Käufer ist jederzeit berechtigt der Datennutzung für interne Zwecke des Verkäufers oder der PENTAGAST eG durch die Übersendung einer entsprechenden E-Mail an info@pentagast.de zu widersprechen. Der Verkäufer und die PENTAGAST eG werden keine Käuferdaten über den vorgenannten Rahmen hinaus nutzen oder weitergeben.

§12 Schlussbestimmungen

- (1) Der Käufer ist damit einverstanden, dass die von ihm angegebene E-Mail-Adresse vom Verkäufer an den Paketdienstleister übermittelt und von diesem im Rahmen der Paketzustellung genutzt werden darf. Diese Einwilligung kann vom Käufer jederzeit widerrufen werden. Im Falle des Widerrufs hat der Kunde keine Möglichkeit mehr, direkt Einfluss auf die Zustellung der im Versand befindlichen Pakete zu nehmen. Einen etwaigen Widerruf senden Sie bitte an folgende Adresse: [cookmax / PENTAGAST eG](mailto:cookmax@pentagast.de), Ruhrstrauch 4, 36100 Petersberg – E-Mail: info@cookmax.de
- (2) Auf diesen Vertrag ist ausschließlich deutsches Recht unter ausdrücklichem Ausschluss des UN-Kaufrechtes anwendbar.
- (3) Erfüllungsort und Gerichtsstand ist der jeweilige Sitz des Verkäufers.

Impressum

cookmax ist eine Marke der
PENTAGAST Marketing- und Dienstleistungsgesellschaft der Gastronomie- und Großküchenausstatter eG | Ruhrstrauch 4 | 36100 Petersberg

Vorstand: Thomas Bahr, Winfried Menke
Aufsichtsratsvorsitzender: Harald Fuchs
Amtsgericht Fulda GenR 138

Für Druckfehler wird keine Haftung übernommen. Alle Maßangaben und Anschlusswerte beruhen auf Angaben der Hersteller. Technische Änderungen durch den Hersteller sowie Preisänderungen bleiben vorbehalten. Die Lieferung erfolgt ab Werk. Es gelten die vorangehenden Allgemeinen Geschäftsbedingungen. Nachdruck, auch auszugsweise, sowie Vervielfältigung auf fotomechanischen oder anderen Wegen, Einspeisung in elektronische Datenspeicherungs- und verarbeitungssysteme, Übernahme der Katalogein- und unterteilung und Verwendung von Ausschnitten zu Werbezwecken sind verboten und werden wegen Verstoß gegen das Wettbewerbsrecht bzw. Verletzung des Urheberrechts strafrechtlich verfolgt. Alle im Katalog abgebildeten Fotos und Logos sind urheberrechtlich geschützt. Mit dem Erscheinen dieses Kataloges verlieren alle anderen Kataloge/Preislisten ihre Gültigkeit.

Alle Preise verstehen sich zzgl. gesetzlicher Mehrwertsteuer.

© 2021 by PENTAGAST eG. Alle Rechte vorbehalten.



**Distler-Gastro GmbH**

Heinrich-Hertz-Straße 9
34123 Kassel
Telefon: 0561 58095-0
Telefax: 0561 58095-60
info@distler-kassel.de
www.distler-kassel.de

Öffnungszeiten:

8:00 - 17:00 Uhr (Mo. - Fr.)

DG Distler-Gastro GmbH

Linderbacher Weg 30
99099 Erfurt
Telefon: 0361 44211-0
Telefax: 0361 44211-11
info@distler-erfurt.de
www.distler-erfurt.de

Öffnungszeiten:

8:00 - 17:00 Uhr (Mo. - Fr.)

Distler-Gastro GmbH

Kohlhäuser Straße 3-5
36043 Fulda
Telefon: 0661 3805858-0
Telefax: 0661 3805858-9
info@distler-fulda.de
www.distler-fulda.de

Öffnungszeiten:

nach Vereinbarung

Distler-Gastro GmbH

Dieselstraße 12
38122 Braunschweig
Telefon: 0531 236234-0
Telefax: 0531 236234-23
info@distler-braunschweig.de
www.distler-braunschweig.de

Öffnungszeiten:

8:00 - 17:00 Uhr (Mo. - Do.)
8:00 - 16:00 Uhr (Fr.)



Besuchen Sie unseren Onlineshop:

ecommerce.distler-kassel.de

