

2019

Die Basis für Ihre Küche!



### Distler-Gastro GmbH

Heinrich-Hertz-Straße 9  
34123 Kassel  
Telefon: 0561 58095-0  
Telefax: 0561 58095-60  
info@distler-kassel.de  
www.distler-kassel.de

**Öffnungszeiten:**  
8:00 - 17:00 Uhr (Mo. - Fr.)

### DG Distler-Gastro GmbH

Linderbacher Weg 30  
99099 Erfurt  
Telefon: 0361 44211-0  
Telefax: 0361 44211-11  
info@distler-erfurt.de  
www.distler-erfurt.de

**Öffnungszeiten:**  
8:00 - 17:00 Uhr (Mo. - Fr.)

### Distler-Gastro GmbH

Kohlhäuser Straße 3-5  
36043 Fulda  
Telefon: 0661 3805858-0  
Telefax: 0661 3805858-9  
info@distler-fulda.de  
www.distler-fulda.de

**Öffnungszeiten:**  
nach Vereinbarung

### Distler-Gastro GmbH

Dieselstraße 12  
38122 Braunschweig  
Telefon: 0531 236234-0  
Telefax: 0531 236234-23  
info@distler-braunschweig.de  
www.distler-braunschweig.de

**Öffnungszeiten:**  
8:00 - 17:00 Uhr (Mo. - Do.)  
8:00 - 16:00 Uhr (Fr.)

**Distler Gastro**  
Gastronomie- und Großküchenausstatter

Besuchen Sie unseren Onlineshop:

[ecommerce.distler-kassel.de](https://ecommerce.distler-kassel.de)



## Premium-Produkte

- › hochwertige Qualität
- › langlebige Konstruktionen
- › für anspruchsvolle Leistungsanforderungen
- › sehr hohe Zuverlässigkeit
- › Zusatznutzen durch hervorragende Ausstattung
- › professionelle Funktionalität



silver

## Basis-Produkte

- › wertige Qualität
- › sehr gute Konstruktionen
- › gute Zuverlässigkeit
- › für viele Leistungsanforderungen
- › gute Funktionalität
- › Zusatznutzen durch gute Ausstattung



black

## Einstiegs-Produkte

- › preiswerte Qualität
- › solide Konstruktionen
- › zuverlässig und funktional
- › gutes Preis- / Leistungsverhältnis
- › für einfache Leistungsanforderungen



orange

Sie erhalten auf das gesamte cookmax-Sortiment **2 Jahre Garantie**. Preise verstehen sich zzgl. gesetzlicher Mehrwertsteuer.



## Seitenverzeichnis

- |                    |               |
|--------------------|---------------|
| › Snackgeräte      | Seite 6 - 11  |
| › Vorbereitung     | Seite 12 - 17 |
| › Kühlung          | Seite 18 - 59 |
| › Spülen & Hygiene | Seite 60 - 78 |
| › Transportgeräte  | Seite 79 - 95 |





## Mikrowelle NE-1643, 1600 W, 18 l

- › Gehäuse und Garraum aus Edelstahl
- › LED-Beleuchtung, LC-Display
- › mit 2 Magnetronen von oben und unten gewährleistet gleichmäßige Erhitzung
- › 3 Leistungsstufen: hoch, mittel und niedrig
- › abgerundeter, leicht zu reinigender Garraum
- › mit herausnehmbarem Himmel
- › 2 Geräte können übereinander gestapelt werden
- › aufziehbare Tür mit breitem Sichtfenster
- › herausnehmbare Keramikplatte
- › Garraumgröße: 330 x 310 x 175 mm / 18,00 l

B x T x H/mm:	Anschlusswert:	Artikel-Nr.:	Preis:
422 x 508 x 337	230 V / 2,83 kW	90213025	1.272,00 €



## Mikrowelle NE-1843, 1800 W, 18 l

- › Gehäuse und Garraum aus Edelstahl
- › LED-Innenraumbeleuchtung, LC-Display
- › mit 2 Magnetronen von oben und unten
- › 3 Leistungsstufen: hoch, mittel und niedrig
- › abgerundeter, leicht zu reinigender Garraum
- › mit herausnehmbarem Himmel
- › 2 Geräte können übereinander gestapelt werden
- › aufziehbare Tür mit breitem Sichtfenster
- › herausnehmbare Keramikplatte
- › Garraumgröße: 330 x 310 x 175 mm / 18,00 l

B x T x H/mm:	Anschlusswert:	Artikel-Nr.:	Preis:
422 x 508 x 337	230 V / 2,83 kW	90213026	1.361,00 €



## Mikrowelle NE-2143-2, 2100 W, 18 l, mit Zwischenplatte

- › Gehäuse und Garraum aus Edelstahl
- › LED-Innenraumbeleuchtung, LC-Display
- › mit 2 Magnetronen von oben und unten
- › 3 Leistungsstufen: hoch, mittel und niedrig
- › abgerundeter, leicht zu reinigender Garraum
- › mit herausnehmbarem Himmel
- › 2 Geräte können übereinander gestapelt werden
- › aufziehbare Tür mit breitem Sichtfenster
- › herausnehmbare Keramikplatte
- › Garraumgröße: 330 x 310 x 175 mm / 18,00 l

B x T x H/mm:	Anschlusswert:	Artikel-Nr.:	Preis:
422 x 508 x 337	230 V / 3,16 kW	90213027	1.526,00 €

## Mikrowelle NE-2153-2, 2100 W, 18 l, mit Zwischenplatte

- › Gehäuse und Garraum aus Edelstahl
- › LED-Innenraumbeleuchtung, LC-Display
- › mit 2 Magnetronen von oben und unten
- › 3 Leistungsstufen: hoch, mittel und niedrig
- › abgerundeter, leicht zu reinigender Garraum
- › mit herausnehmbarem Himmel
- › 2 Geräte können übereinander gestapelt werden
- › aufziehbare Tür mit breitem Sichtfenster
- › herausnehmbare Keramikplatte
- › 20 Programme (2- und 3-stufig)
- › manuell wählbare 2- und 3-stufige Erhitzung
- › Erhitzung der 2- oder 3-fachen Menge
- › Programmverriegelung mit einem Tastendruck
- › Wiederholfunktion nur für manuelle Erhitzung
- › Hinweis auf Luftfilterreinigung
- › zuschaltbarer Signalton
- › Garraumgröße: 330 x 310 x 175 mm / 18,00 l



B x T x H/mm:	Anschlusswert:	Artikel-Nr.:	Preis:
422 x 508 x 337	230 V / 3,16 kW	<b>90213028</b>	<b>1.677,00 €</b>

## Mikrowelle NE-1027, 1000 W, 22 l

- › Gehäuse und Garraum aus Edelstahl
- › Ausgangsleistung von 100 W - 1000 W, 1 Magnetron
- › Zeitschaltuhr mit Drehknopf
- › Leistungseinstellung per Drehknopf
- › Garraumgröße: 330 x 330 x 200 mm / 22,00 l



B x T x H/mm:	Anschlusswert:	Artikel-Nr.:	Preis:
510 x 360 x 306	230 V / 1,49 kW	<b>90213011</b>	<b>641,00 €</b>

## Mikrowelle NE-1037, 1000 W, 22 l

- › Gehäuse und Garraum aus Edelstahl
- › 3 Leistungsstufen von 340 W - 1000 W
- › 10 Programmfelder, jeweils mit Umschaltfunktion für die doppelte Menge
- › 2- und 3-stufiger Garvorgang (automatischer Wechsel der Leistungsstufen)
- › Programmverriegelung mit einem einzigen Druck auf ein Programmfeld
- › zuschaltbarer Signalton
- › Garraumgröße: 330 x 330 x 200 mm / 22,00 l



B x T x H/mm:	Anschlusswert:	Artikel-Nr.:	Preis:
510 x 360 x 306	230 V / 1,49 kW	<b>90213012</b>	<b>819,00 €</b>



## Mikrowelle NE-1840, 1800 W, 44 l, GN 1/1

- › Gehäuse und Garraum aus Edelstahl
- › abgerundeter, leicht zu reinigender Garraum
- › mit 4 Magnetronen und rotierenden Hohlleitern
- › 4 Leistungsstufen: hoch, mittel, niedrig und auftauen
- › Einstellung über Drehknopf, abschaltbarer Signalton
- › aufziehbare, nach unten öffnende Klapptür
- › 1 Keramikplatte, herausnehmbar
- › Garraumgröße: 535 x 330 x 250 mm / 44,00 l

B x T x H/mm:	Anschlusswert:	Artikel-Nr.:	Preis:
650 x 526 x 471	230 V / 3,20 kW	<b>90213014</b>	<b>2.259,00 €</b>



## Mikrowelle NE-1880, 1800 W, 44 l, GN 1/1

- › Gehäuse und Garraum aus Edelstahl
- › abgerundeter, leicht zu reinigender Garraum
- › mit 4 Magnetronen und rotierenden Hohlleitern
- › 4 Leistungsstufen: hoch, mittel, niedrig und auftauen
- › Zeitschaltuhr mit Drehknopf, abschaltbarer Signalton
- › programmierbare Tastenfeldsteuerung
- › 16 Programme mit bis zu 3 Zeiten und Leistungen
- › Schnellstartfunktion mit einem Tastendruck
- › aufziehbare, nach unten öffnende Klapptür
- › 1 Keramikplatte, herausnehmbar
- › Garraumgröße: 535 x 330 x 250 mm / 44,00 l

B x T x H/mm:	Anschlusswert:	Artikel-Nr.:	Preis:
650 x 526 x 471	230 V / 3,20 kW	<b>90213016</b>	<b>2.520,00 €</b>



## Mikrowelle NE-2140, 2100 W, 44 l, GN 1/1

- › Gehäuse und Garraum aus Edelstahl
- › abgerundeter, leicht zu reinigender Garraum
- › Garraum GN 1/1 - 4 Teller ø 270 mm auf 2 Ebenen
- › mit 4 Magnetronen und rotierenden Hohlleitern
- › 4 Leistungsstufen: hoch, mittel, niedrig und auftauen
- › Einstellung über Drehknopf
- › aufziehbare, nach unten öffnende Klapptür
- › abschaltbarer Signalton
- › mit herausnehmbarer Keramikplatte
- › Garraumgröße: 535 x 330 x 250 mm / 44,00 l

B x T x H/mm:	Anschlusswert:	Artikel-Nr.:	Preis:
650 x 526 x 471	400 V / 3,65 kW	<b>90213017</b>	<b>2.460,00 €</b>



## Mikrowelle NE-C1475, 1350 W, 30 l

- › Gehäuse und Garraum aus Edelstahl
- › abgerundeter, leicht zu reinigender Garraum
- › Programmierung mit SD Karte am PC, mit MS Excel oder direkt am Gerät
- › 99 Programme können mit je drei Phasen abgespeichert werden
- › 1350 Watt MW, 1840 Watt Grill, 250°C Grill-Umluft, 1800 Watt Heißluft
- › 5 Leistungsstufen
- › Vorheizen: 190°C, 220°C oder 240°C
- › Temperatureinstellungen für die Heißluft 100°C bis 250°C
- › katalytisch beschichtete EasyClean-Rückwand
- › abschaltbarer Signalton
- › inkl. 1 Rost, 1 Keramikplatte, 1 SD Karte
- › Garraumgröße: 400 x 336 x 217 mm / 30,00 l



B x T x H/mm:	Anschlusswert:	Artikel-Nr.:	Preis:
600 x 484 x 383	230 V / 3,30 kW	<b>90213020</b>	<b>2.354,00 €</b>

## Mikrowelle NE-3240, 3200 W, 44 l, GN 1/1

- › Gehäuse und Garraum aus Edelstahl
- › abgerundeter, leicht zu reinigender Garraum
- › mit 4 Magnetronen und rotierenden Hohlleitern
- › 4 Leistungsstufen: hoch, mittel, niedrig und auftauen
- › Einstellung über Drehknopf
- › aufziehbare, nach unten öffnende Klapptür
- › abschaltbarer Signalton
- › mit herausnehmbarer Keramikplatte
- › Garraumgröße: 535 x 330 x 250 mm / 44,00 l



B x T x H/mm:	Anschlusswert:	Artikel-Nr.:	Preis:
650 x 526 x 471	400 V / 4,90 kW	<b>90213021</b>	<b>2.942,00 €</b>



## Heißhalte- und Niedrigtemperatur-Gargerät, 1 x GN 1/1 mit Schublade

- › Einschubhöhe: 150 mm
- › Temperaturbereich: 30°C bis 130°C
- › Innenmaße: 350 x 570 x 195 mm
- › front - und rückseitige Entlüftung
- › Einsatz als Tisch-, Wand- und Einbaumodell

B x T x H/mm:	Anschlusswert:	Artikel-Nr.:	Preis:
400 x 650 x 300	230 V / 1,00 kW	90272021	2.799,00 €



## Heißhalte- und Niedrigtemperatur-Gargerät, 2 x GN 1/1

- › 2 Einschubhalterungen GN 1/1
- › Einschubhöhe: 65 mm
- › Temperaturbereich: 30°C bis 130°C
- › Innenmaße: 350 x 570 x 195 mm
- › mit Flügeltür, Rechtsanschlag, wechselbar
- › front - und rückseitige Entlüftung
- › Einsatz als Tisch-, Wand- und Einbaumodell

B x T x H/mm:	Anschlusswert:	Artikel-Nr.:	Preis:
400 x 650 x 300	230 V / 1,00 kW	90272020	2.150,00 €



## Heißhalte- und Niedrigtemperatur-Gargerät, 4 x GN 1/1

- › 4 Einschubhalterungen GN 1/1
- › Einschubhöhe: 65 mm
- › Temperaturbereich: 30°C bis 130°C
- › Innenmaße: 350 x 570 x 285 mm
- › mit Flügeltür, Rechtsanschlag, wechselbar
- › front - und rückseitige Entlüftung
- › Einsatz als Tisch-, Wand- und Einbaumodell

B x T x H/mm:	Anschlusswert:	Artikel-Nr.:	Preis:
400 x 650 x 390	230 V / 1,50 kW	90272022	2.256,00 €



## Heißhalte- und Niedrigtemperatur-Gargerät, 4 x GN 1/1

- › mit Kerntemperaturfühler
- › 10 Programme
- › 4 Einschubhalterungen GN 1/1
- › Einschubhöhe: 65 mm
- › Temperaturbereich: 30°C bis 130°C
- › Innenmaße: 350 x 570 x 285 mm
- › mit Flügeltür, Rechtsanschlag, wechselbar
- › front - und rückseitige Entlüftung
- › Einsatz als Tisch-, Wand- und Einbaumodell

B x T x H/mm:	Anschlusswert:	Artikel-Nr.:	Preis:
400 x 650 x 390	230 V / 1,50 kW	90272019	2.599,00 €

## Heißhalte- und Niedrigtemperatur-Gargerät, 6 x GN 1/1

- › Einschubhöhe: 65 mm 6 x GN 1/1 oder 150 mm 3 x GN 1/1
- › Temperaturbereich 30°C bis 120°C
- › Desinfektionsprogramm bei 130°C
- › Innenmaße 350 x 570 x 500 mm
- › geeignet als Tisch-, Wand- und Einbaumodel
- › mit Flügeltür, Rechtsanschlag, wechselbar
- › Gehäuse aus CNS 18/10
- › mit front- und rückseitiger Entlüftung
- › elektronische Temperatursteuerung

B x T x H/mm:	Anschlusswert:	Artikel-Nr.:	Preis:
400 x 650 x 600	230 V / 2,50 kW	<b>90272023</b>	<b>2.999,00 €</b>



## Heißhalte- und Niedrigtemperatur-Gargerät, 6 x GN 1/1 mit Kerntemperaturfühler

- › Einschubhöhe: 65 mm 6 x GN 1/1 oder 150 mm 3 x GN 1/1
- › Temperaturbereich 30°C bis 120°C
- › Desinfektionsprogramm bei 130°C
- › Innenmaße 350 x 570 x 500 mm
- › geeignet als Tisch-, Wand- und Einbaumodel
- › mit Flügeltür, Rechtsanschlag, wechselbar
- › Gehäuse aus CNS 18/10
- › mit front- und rückseitiger Entlüftung
- › elektronische Temperatursteuerung
- › 10 Programme mit NT-Garen mit KT-Fühler
- › mit Zeit- und Programmvorwahl

B x T x H/mm:	Anschlusswert:	Artikel-Nr.:	Preis:
400 x 650 x 600	230 V / 2,50 kW	<b>90272024</b>	<b>3.384,00 €</b>



## Wandkonsole für Heißhaltegeräte passend für 90272019 - 90272024

- › Material: CNS 18/10

B x T x H/mm:	Artikel-Nr.:	Preis:
465 x 656 x 300	<b>90270007</b>	<b>202,00 €</b>



## Transportwagen für Gargeräte passend für 90272019 - 90272024

- › Material: CNS 18/10

B x T x H/mm:	Artikel-Nr.:	Preis:
410 x 600 x 290	<b>90270008</b>	<b>376,00 €</b>





## Aufschnittmaschine manuell, Messer ø 250 mm mit Blumenschwungrad

- › Gehäuse: Aluminium, rot
- › mechanische Schwungrad-Handbedienung
- › Schneideklinge: ø 250 mm
- › Schnittstärke: 0 - 2 mm
- › Schlittenauflage: 185 x 150 mm
- › mit Messerschutzring (EG-Norm)
- › mit fixiertem Schleifstein

B x T x H/mm:	Artikel-Nr.:	Preis:
520 x 680 x 510	90415006	2.799,00 €



## Aufschnittmaschine manuell, Messer ø 300 mm mit Blumenschwungrad

- › Gehäuse: Aluminium, rot
- › mechanische Schwungrad-Handbedienung
- › Schneideklinge: ø 300 mm
- › Schnittstärke: 0 - 2 mm
- › Schlittenauflage: 230 x 190 mm
- › mit Messerschutzring (EG-Norm)
- › mit fixiertem Schleifstein

B x T x H/mm:	Artikel-Nr.:	Preis:
600 x 720 x 740	90415007	2.989,00 €



## Aufschnittmaschine manuell, Messer ø 350 mm mit Blumenschwungrad

- › Gehäuse: Aluminium, rot
- › mechanische Schwungrad-Handbedienung
- › Schneideklinge: ø 350 mm
- › Schnittstärke: 0 - 2 mm
- › Schlittenauflage: 270 x 240 mm
- › mit Messerschutzring (EG-Norm)
- › mit fixiertem Schleifstein

B x T x H/mm:	Artikel-Nr.:	Preis:
710 x 870 x 800	90415008	4.899,00 €



## Standfuß für Aufschnittmaschine

B x T x H/mm:	passend für:	Artikel-Nr.:	Preis:
640 x 415 x 795	90415003, 90415006	90410003	999,00 €
640 x 500 x 795	90415002, 90415007	90410001	999,00 €
650 x 700 x 795	90415005, 90415008	90410002	1.126,00 €

## Aufschnittmaschine manuell, Messer ø 250 mm mit geschlossenem Schwungrad

- › Gehäuse: Aluminium, rot
- › mechanische Schwungrad-Handbedienung
- › Schneideklinge: ø 250 mm
- › Schnittstärke: 0 - 2 mm
- › Schlittenauflage: 185 x 150 mm
- › mit Messerschutzring (EG-Norm)
- › mit fixiertem Schleifstein

B x T x H/mm:	Artikel-Nr.:	Preis:
520 x 680 x 510	90415003	2.799,00 €



## Aufschnittmaschine manuell, Messer ø 300 mm mit geschlossenem Schwungrad

- › Gehäuse: Aluminium, rot
- › mechanische Schwungrad-Handbedienung
- › Schneideklinge: ø 300 mm
- › Schnittstärke: 0 - 2 mm
- › Schlittenauflage: 230 x 190 mm
- › mit Messerschutzring (EG-Norm)
- › mit fixiertem Schleifstein

B x T x H/mm:	Artikel-Nr.:	Preis:
600 x 720 x 740	90415002	2.989,00 €



## Aufschnittmaschine manuell, Messer ø 350 mm mit geschlossenem Schwungrad

- › Gehäuse: Aluminium, rot
- › mechanische Schwungrad-Handbedienung
- › Schneideklinge: ø 350 mm
- › Schnittstärke: 0 - 2 mm
- › Schlittenauflage: 270 x 240 mm
- › mit Messerschutzring (EG-Norm)
- › mit fixiertem Schleifstein

B x T x H/mm:	Artikel-Nr.:	Preis:
710 x 870 x 800	90415005	4.899,00 €



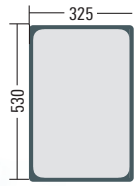

## GN 1/1, Edelstahl CNS 1.4301, made by Rieber

B x T x H/mm:	Artikel-Nr.:	Preis:
530 x 325 x 20	<b>90491009</b>	<b>14,80 €</b>
530 x 325 x 40	<b>90491010</b>	<b>20,70 €</b>
530 x 325 x 65	<b>90491011</b>	<b>20,40 €</b>
530 x 325 x 100	<b>90491012</b>	<b>23,40 €</b>
530 x 325 x 150	<b>90491013</b>	<b>38,80 €</b>
530 x 325 x 200	<b>90491014</b>	<b>45,60 €</b>

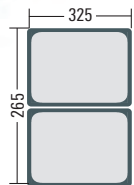

## GN 1/2

B x T x H/mm:	Artikel-Nr.:	Preis:
325 x 265 x 65	<b>90491015</b>	<b>14,70 €</b>
325 x 265 x 100	<b>90491016</b>	<b>16,70 €</b>
325 x 265 x 150	<b>90491017</b>	<b>25,40 €</b>
325 x 265 x 200	<b>90491018</b>	<b>32,90 €</b>

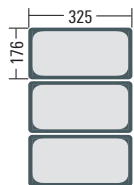

## GN 1/3

B x T x H/mm:	Artikel-Nr.:	Preis:
325 x 176 x 65	<b>90491019</b>	<b>12,70 €</b>
325 x 176 x 100	<b>90491020</b>	<b>16,10 €</b>
325 x 176 x 150	<b>90491021</b>	<b>25,40 €</b>
325 x 176 x 200	<b>90491022</b>	<b>28,70 €</b>

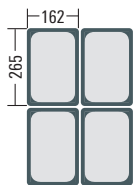

## GN 1/4

B x T x H/mm:	Artikel-Nr.:	Preis:
265 x 162 x 100	<b>90491023</b>	<b>16,30 €</b>
265 x 162 x 150	<b>90491024</b>	<b>23,60 €</b>
265 x 162 x 200	<b>90491025</b>	<b>28,40 €</b>

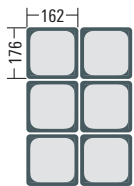

## GN 1/6

B x T x H/mm:	Artikel-Nr.:	Preis:
176 x 162 x 100	<b>90491026</b>	<b>15,00 €</b>
176 x 162 x 150	<b>90491027</b>	<b>18,90 €</b>
176 x 162 x 200	<b>90491028</b>	<b>25,10 €</b>

## Flachdeckel, Edelstahl, mit Griffmulde

Größe:	B x T/mm:	Löffelaussparung:	Artikel-Nr.:	Preis:
GN 1/1	530 x 325	ohne	<b>90491006</b>	<b>19,50 €</b>
GN 1/2	325 x 265	ohne	<b>90491005</b>	<b>12,70 €</b>
GN 1/3	325 x 176	ohne	<b>90491004</b>	<b>10,10 €</b>
GN 1/3	325 x 176	mit	<b>90491008</b>	<b>12,40 €</b>
GN 1/4	265 x 162	ohne	<b>90491003</b>	<b>9,00 €</b>
GN 1/6	176 x 162	ohne	<b>90491002</b>	<b>7,90 €</b>
GN 1/6	176 x 162	mit	<b>90491007</b>	<b>9,40 €</b>
GN 1/9	176 x 108	ohne	<b>90491001</b>	<b>9,00 €</b>



## GN 1/1, Polycarbonat, made by Rieber

B x T x H/mm:	Artikel-Nr.:	Preis:
530 x 325 x 100	<b>90493001</b>	<b>17,20 €</b>
530 x 325 x 200	<b>90493002</b>	<b>24,50 €</b>

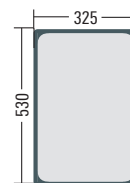

## GN 1/3

B x T x H/mm:	Artikel-Nr.:	Preis:
325 x 176 x 100	<b>90493003</b>	<b>8,50 €</b>
325 x 176 x 150	<b>90493004</b>	<b>9,20 €</b>

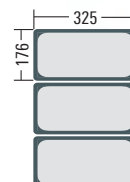

## GN 1/6

B x T x H/mm:	Artikel-Nr.:	Preis:
176 x 162 x 100	<b>90493005</b>	<b>4,90 €</b>
176 x 162 x 150	<b>90493006</b>	<b>6,30 €</b>

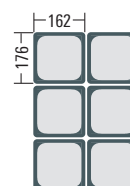

## Flachdeckel, transparent, für GN-Behälter Polycarbonat und Edelstahl

Größe:	B x T/mm:	Artikel-Nr.:	Preis:
GN 1/1	530 x 325	<b>90493007</b>	<b>11,80 €</b>
GN 1/2	325 x 265	<b>90493008</b>	<b>7,00 €</b>
GN 1/3	325 x 176	<b>90493009</b>	<b>5,00 €</b>
GN 1/4	265 x 162	<b>90493010</b>	<b>4,00 €</b>
GN 1/6	176 x 162	<b>90493011</b>	<b>3,00 €</b>



## Backblech, emailliert

Größe:	B x T/mm:	Artikel-Nr.:	Preis:
GN 1/1	530 x 325	<b>90210012</b>	<b>24,90 €</b>

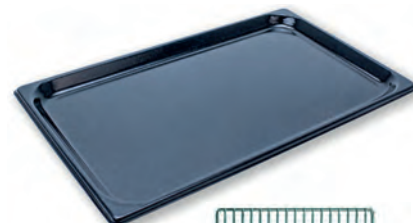

## Ablagerost, Edelstahl

Größe:	B x T/mm:	Artikel-Nr.:	Preis:
GN 1/1	530 x 325	<b>90490003</b>	<b>20,20 €</b>

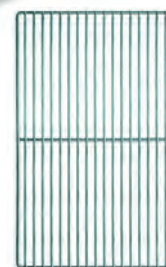

## GN-Behälter, gelocht, Edelstahl

Größe:	B x T x H/mm:	Artikel-Nr.:	Preis:
GN 1/1	530 x 325 x 95	<b>90492001</b>	<b>42,30 €</b>



## GN-Behälter Zwischenstege

Steg:	B/mm:	Artikel-Nr.:	Preis:
Quersteg	325	<b>90490001</b>	<b>6,00 €</b>
Längssteg	530	<b>90490002</b>	<b>9,00 €</b>

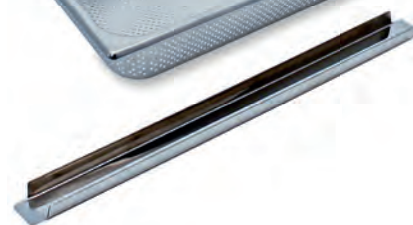

## GN-Behälter, Durapek beschichtet

- › Material: CNS 1.4301 Edelstahl beschichtet
- › Materialstärke: 0,8 mm
- › mit Stapelprägung, stabile Ausführung
- › Stapelschulterabstand: 26 mm
- › allseitige Antihafbeschichtung
- › schnelle Temperatureaufnahme und gute Wärmeverteilung
- › induktionsgeeignet, zum Warmhalten
- › Antihafteffekt: kein ankleben, problemlose Reinigung
- › spülmaschinenfest, laugenbeständig, besonders hart und robust



### GN 1/1

B x T x H/mm:	Artikel-Nr.:	Preis:
530 x 325 x 100	<b>90491035</b>	<b>82,00 €</b>
530 x 325 x 65	<b>90491036</b>	<b>72,00 €</b>
530 x 325 x 40	<b>90491037</b>	<b>68,00 €</b>



### GN 2/3

B x T x H/mm:	Artikel-Nr.:	Preis:
354 x 325 x 100	<b>90491029</b>	<b>72,00 €</b>
354 x 325 x 65	<b>90491030</b>	<b>63,00 €</b>
354 x 325 x 40	<b>90491031</b>	<b>58,00 €</b>



### GN 1/2

B x T x H/mm:	Artikel-Nr.:	Preis:
325 x 265 x 100	<b>90491032</b>	<b>58,00 €</b>
325 x 265 x 65	<b>90491033</b>	<b>53,00 €</b>
325 x 265 x 40	<b>90491034</b>	<b>48,00 €</b>



## Multibackplatte GN 1/1, geprägt

- › Edelstahl beidseitig beschichtet
- › Materialstärke: 2 mm
- › starkes Spezialaluminium EN AW-5005 AlMg1
- › für Öfen und Kombidämpfer bis 300°C
- › beidseitige Benutzung
- › 1. Seite konvex: (Trocken-Seite) mit umlaufender Rinne zum Auffangen von Flüssigkeit
- › 2. Seite konkav: (Nass-Seite) mit Rand
- › schnelle Temperatureaufnahme und gute Wärmeverteilung



Größe:	B x T/mm:	Artikel-Nr.:	Preis:
GN 1/1	530 x 325	<b>90210022</b>	<b>49,80 €</b>
GN 2/3	354 x 325	<b>90210023</b>	<b>42,70 €</b>

## Edelstahl-Gitterrost

- › Material: CNS Draht beschichtet
- › allseitige Antihafbeschichtung
- › Materialstärke: 7 mm
- › einfache Reinigung, spülmaschinenfest
- › verbesserte Wärmeaufnahme bis 300°C
- › auch zum Räuchern geeignet



Größe:	B x T/mm:	Artikel-Nr.:	Preis:
GN 1/1	530 x 325	<b>90210024</b>	<b>44,10 €</b>
GN 2/3	354 x 325	<b>90210025</b>	<b>38,20 €</b>



## Kühltische, Korpushöhe 650 mm

- › Korpushöhe: 650 mm, sockelbaufähig
- › Temperaturbereich: -2°C bis 7°C
- › Energieeffizienzklasse: D
- › Klimaklasse: 5
- › innen und außen: Edelstahl 18/10, Isolierung: 60 mm
- › Digitalsteuerung mit Temperaturanzeige, HACCP-Funktion
- › Boostfunktion und Feuchtigkeitsregulierung
- › akustischer Alarm und Sterilisations-Taste
- › herausnehmbares energieeffizientes Kältesystem
- › beschichteter Hochleistungs-Lamellenverdampfer mit 2 Ventilatoren
- › automatische Heißgasabtauung und -verdunstung
- › Hygiene-Innenraum mit tiefgezogenem Boden
- › Tür selbstschließend mit 90° Anschlag
- › Türanschlag wechselbar mit Türrahmenheizung
- › 1 rilsanierter Rost GN 1/1 pro Tür
- › Rost auf kippbaren CNS-Auflageschienen
- › CNS-Futterer-Vollauszüge GN 1/1 mit 50 kg Tragkraft
- › höhenverstellbare CNS-Füße 150 (-10/+90) mm
- › Arbeitsplatte optional



## Kühltisch, 2 Türen

B x T x H/mm:	Anschlusswert:	Kühlmittel:	Artikel-Nr.:	Preis:
1260 x 700 x 800	230 V / 0,28 kW	R404	<b>90613041</b>	<b>2.090,00 €</b>
1260 x 700 x 800	230 V / 0,13 kW	R290	<b>90613063</b>	<b>2.170,00 €</b>



## Kühltisch, 1 Tür, 2 Schubladen

B x T x H/mm:	Anschlusswert:	Kühlmittel:	Artikel-Nr.:	Preis:
1260 x 700 x 800	230 V / 0,28 kW	R404	<b>90613042</b>	<b>2.390,00 €</b>
1260 x 700 x 800	230 V / 0,13 kW	R290	<b>90613064</b>	<b>2.470,00 €</b>



## Kühltisch, 4 Schubladen

B x T x H/mm:	Anschlusswert:	Kühlmittel:	Artikel-Nr.:	Preis:
1260 x 700 x 800	230 V / 0,28 kW	R404	<b>90613043</b>	<b>2.690,00 €</b>
1260 x 700 x 800	230 V / 0,13 kW	R290	<b>90613065</b>	<b>2.769,00 €</b>

## Kühltisch, 3 Türen

B x T x H/mm:	Anschlusswert:	Kühlmittel:	Artikel-Nr.:	Preis:
1721 x 700 x 800	230 V / 0,28 kW	R404	<b>90613047</b>	<b>2.420,00 €</b>
1721 x 700 x 800	230 V / 0,13 kW	R290	<b>90613066</b>	<b>2.499,00 €</b>



## Kühltisch, 2 Türen, 2 Schubladen

B x T x H/mm:	Anschlusswert:	Kühlmittel:	Artikel-Nr.:	Preis:
1721 x 700 x 800	230 V / 0,28 kW	R404	<b>90613048</b>	<b>2.720,00 €</b>
1721 x 700 x 800	230 V / 0,13 kW	R290	<b>90613067</b>	<b>2.799,00 €</b>



## Kühltisch, 1 Tür, 4 Schubladen

B x T x H/mm:	Anschlusswert:	Kühlmittel:	Artikel-Nr.:	Preis:
1721 x 700 x 800	230 V / 0,28 kW	R404	<b>90613049</b>	<b>2.990,00 €</b>
1721 x 700 x 800	230 V / 0,13 kW	R290	<b>90613068</b>	<b>3.099,00 €</b>



## Kühltisch, 6 Schubladen

B x T x H/mm:	Anschlusswert:	Kühlmittel:	Artikel-Nr.:	Preis:
1721 x 700 x 800	230 V / 0,28 kW	R404	<b>90613050</b>	<b>3.290,00 €</b>
1721 x 700 x 800	230 V / 0,13 kW	R290	<b>90613069</b>	<b>3.399,00 €</b>



## Tiefkühlische, Korpshöhe 650 mm

- › Korpshöhe: 650 mm, sockelbaufähig
- › Temperaturbereich: -24°C bis -18°C
- › Energieeffizienzklasse: G mit R404
- › Energieeffizienzklasse: F mit R290
- › Umluftkühlung, Klimaklasse: 5
- › innen und außen: Edelstahl 18/10, Isolierung: 60 mm
- › Digitalsteuerung mit Temperaturanzeige, HACCP-Funktion
- › Boostfunktion und Feuchtigkeitsregulierung
- › akustischer Alarm und Sterilisations-Taste
- › beschichteter Hochleistungs-Lamellenverdampfer mit 2 Ventilatoren
- › automatische Heißgasabtauung und Tauwasserverdunstung
- › Hygiene-Innenraum mit tiefgezogenem Boden
- › Tür selbstschließend mit 90° Anschlag
- › Türanschlag wechselbar mit Türrahmenheizung
- › 1 rilsanierter Rost GN 1/1 pro Tür
- › Rost auf kippbaren CNS-Auflageschienen
- › CNS-Futterer-Vollauszüge GN 1/1 mit 50 kg Tragkraft
- › höhenverstellbare CNS-Füße 150 (-10/+90) mm
- › Arbeitsplatte optional



## Tiefkühlisch, 2 Türen

B x T x H/mm:	Anschlusswert:	Kühlmittel:	Artikel-Nr.:	Preis:
1260 x 700 x 800	230 V / 0,63 kW	R404	<b>90614015</b>	<b>2.430,00 €</b>
1260 x 700 x 800	230 V / 0,53 kW	R290	<b>90614029</b>	<b>2.541,00 €</b>



## Tiefkühlisch, 1 Tür, 2 Schubladen

B x T x H/mm:	Anschlusswert:	Kühlmittel:	Artikel-Nr.:	Preis:
1260 x 700 x 800	230 V / 0,63 kW	R404	<b>90614016</b>	<b>2.725,00 €</b>
1260 x 700 x 800	230 V / 0,53 kW	R290	<b>90614030</b>	<b>2.840,00 €</b>



## Tiefkühlisch, 4 Schubladen

B x T x H/mm:	Anschlusswert:	Kühlmittel:	Artikel-Nr.:	Preis:
1260 x 700 x 800	230 V / 0,63 kW	R404	<b>90614017</b>	<b>2.990,00 €</b>
1260 x 700 x 800	230 V / 0,53 kW	R290	<b>90614031</b>	<b>3.140,00 €</b>

## Tiefkühlisch, 3 Türen

B x T x H/mm:	Anschlusswert:	Kühlmittel:	Artikel-Nr.:	Preis:
1721 x 700 x 800	230 V / 0,63 kW	R404	<b>90614021</b>	<b>2.890,00 €</b>
1721 x 700 x 800	230 V / 0,53 kW	R290	<b>90614032</b>	<b>2.979,00 €</b>



## Tiefkühlisch, 2 Türen, 2 Schubladen

B x T x H/mm:	Anschlusswert:	Kühlmittel:	Artikel-Nr.:	Preis:
1721 x 700 x 800	230 V / 0,63 kW	R404	<b>90614022</b>	<b>3.175,00 €</b>
1721 x 700 x 800	230 V / 0,53 kW	R290	<b>90614033</b>	<b>3.279,00 €</b>



## Tiefkühlisch, 1 Tür, 4 Schubladen

B x T x H/mm:	Anschlusswert:	Kühlmittel:	Artikel-Nr.:	Preis:
1721 x 700 x 800	230 V / 0,63 kW	R404	<b>90614023</b>	<b>3.455,00 €</b>
1721 x 700 x 800	230 V / 0,53 kW	R290	<b>90614034</b>	<b>3.578,00 €</b>



## Tiefkühlisch, 6 Schubladen

B x T x H/mm:	Anschlusswert:	Kühlmittel:	Artikel-Nr.:	Preis:
1721 x 700 x 800	230 V / 0,53 kW	R404	<b>90614035</b>	<b>3.877,00 €</b>
1721 x 700 x 800	230 V / 0,63 kW	R290	<b>90614024</b>	<b>3.765,00 €</b>



## Kühltische, für Zentralkühlung, Korpushöhe 650 mm

- › Korpushöhe: 650 mm, sockelbaufähig
- › Temperaturbereich: -2°C bis 7°C
- › Umluftkühlung, Klimaklasse: 5
- › innen und außen: Edelstahl AISI 304, Isolierung: 60 mm
- › Digitalsteuerung mit Temperaturanzeige, HACCP-Funktion
- › Boostfunktion und Feuchtigkeitsregulierung
- › akustischer Alarm und Sterilisations-Taste
- › beschichteter Hochleistungs-Lamellenverdampfer mit 2 Ventilatoren
- › automatische Heißgasabtauung und Tauwasserablauf
- › Hygiene-Innenraum mit tiefgezogenem Boden
- › Tür selbstschließend, mit 90° Anschlag
- › Türanschlag wechselbar, mit Türrahmenheizung
- › 1 rilsanierter Rost GN 1/1 pro Tür
- › Rost auf kippsicheren CNS-Auflageschienen
- › CNS-Futterer-Vollauszüge GN 1/1 mit 50 kg Tragkraft
- › höhenverstellbare CNS-Füße 150 (-10/+90) mm
- › Arbeitsplatte optional
- › Gasventil für R404A und R452A optional, unmontiert



## Kühltisch, 2 Türen, für Zentralkühlung

B x T x H/mm:	Anschlusswert:	Artikel-Nr.:	Preis:
1124 x 700 x 800	230 V	<b>90613044</b>	<b>1.588,00 €</b>



## Kühltisch, 1 Tür, 2 Schubladen, für Zentralkühlung

B x T x H/mm:	Anschlusswert:	Artikel-Nr.:	Preis:
1124 x 700 x 800	230 V	<b>90613045</b>	<b>1.850,00 €</b>



## Kühltisch, 4 Schubladen, für Zentralkühlung

B x T x H/mm:	Anschlusswert:	Artikel-Nr.:	Preis:
1124 x 700 x 800	230 V	<b>90613046</b>	<b>1.920,00 €</b>

## Kühltisch, 3 Türen, für Zentralkühlung

B x T x H/mm:	Anschlusswert:	Artikel-Nr.:	Preis:
1585 x 700 x 800	230 V	90613051	1.875,00 €



## Kühltisch, 2 Türen, 2 Schubladen, für Zentralkühlung

B x T x H/mm:	Anschlusswert:	Artikel-Nr.:	Preis:
1585 x 700 x 800	230 V	90613052	2.185,00 €



## Kühltisch, 1 Tür, 4 Schubladen, für Zentralkühlung

B x T x H/mm:	Anschlusswert:	Artikel-Nr.:	Preis:
1585 x 700 x 800	230 V	90613053	2.480,00 €



## Kühltisch, 6 Schubladen, für Zentralkühlung

B x T x H/mm:	Anschlusswert:	Artikel-Nr.:	Preis:
1585 x 700 x 800	230 V	90613054	2.825,00 €



## Tiefkühlische, für Zentralkühlung, Korpushöhe 650 mm

- › Korpushöhe: 650 mm, sockelbaufähig
- › Temperaturbereich: -24°C bis -18°C
- › Umluftkühlung, Klimaklasse: 5
- › innen und außen: Edelstahl AISI 304, Isolierung: 60 mm
- › Digitalsteuerung mit Temperaturanzeige, HACCP-Funktion
- › Boostfunktion und Feuchtigkeitsregulierung
- › akustischer Alarm und Sterilisations-Taste
- › beschichteter Hochleistungs-Lamellenverdampfer mit 2 Ventilatoren
- › automatische Heißgasabtauung und Tauwasserablauf
- › Hygiene-Innenraum mit tiefgezogenem Boden
- › Tür selbstschließend, mit 90° Anschlag
- › Türanschlag wechselbar, mit Türrahmenheizung
- › 1 rilsanierter Rost GN 1/1 pro Tür
- › Rost auf kippsicheren CNS-Auflageschienen
- › CNS-Futterer-Vollauszüge GN 1/1 mit 50 kg Tragkraft
- › höhenverstellbare CNS-Füße 150 (-10/+90) mm
- › Arbeitsplatte optional
- › Gasventil für R404A und R452A optional, unmontiert



## Tiefkühlisch, 2 Türen, für Zentralkühlung

B x T x H/mm:	Anschlusswert:	Artikel-Nr.:	Preis:
1124 x 700 x 800	230 V	<b>90614018</b>	<b>1.690,00 €</b>



## Tiefkühlisch, 1 Tür, 2 Schubladen, für Zentralkühlung

B x T x H/mm:	Anschlusswert:	Artikel-Nr.:	Preis:
1124 x 700 x 800	230 V	<b>90614019</b>	<b>1.990,00 €</b>



## Tiefkühlisch, 4 Schubladen, für Zentralkühlung

B x T x H/mm:	Anschlusswert:	Artikel-Nr.:	Preis:
1124 x 700 x 800	230 V	<b>90614020</b>	<b>2.290,00 €</b>



## Tiefkühlisch, 3 Türen, für Zentralkühlung

B x T x H/mm:	Anschlusswert:	Artikel-Nr.:	Preis:
1585 x 700 x 800	230 V	90614025	2.120,00 €



## Tiefkühlisch, 2 Türen, 2 Schubladen, für Zentralkühlung

B x T x H/mm:	Anschlusswert:	Artikel-Nr.:	Preis:
1585 x 700 x 800	230 V	90614026	2.420,00 €



## Tiefkühlisch, 1 Tür, 4 Schubladen, für Zentralkühlung

B x T x H/mm:	Anschlusswert:	Artikel-Nr.:	Preis:
1585 x 700 x 800	230 V	90614027	2.720,00 €



## Tiefkühlisch, 6 Schubladen, für Zentralkühlung

B x T x H/mm:	Anschlusswert:	Artikel-Nr.:	Preis:
1585 x 700 x 800	230 V	90614028	2.990,00 €



## Kühlische, Korpushöhe 700 mm

- › Korpushöhe: 700 mm, sockelbaufähig
- › Temperaturbereich: -2°C bis 7°C
- › Energieeffizienzklasse: D mit R404
- › Energieeffizienzklasse: C mit R290
- › Umluftkühlung, Klimaklasse: 5
- › innen und außen: Edelstahl 18/10, Isolierung: 60 mm
- › Digitalsteuerung mit Temperaturanzeige, HACCP-Funktion
- › Boostfunktion und Feuchtigkeitsregulierung
- › akustischer Alarm und Sterilisations-Taste
- › herausnehmbares energieeffizientes Kältesystem
- › beschichteter Hochleistungs-Lamellenverdampfer mit 2 Ventilatoren
- › automatische Heißgasabtauung und Tauwasserverdunstung
- › Hygiene-Innenraum mit tiefgezogenem Boden
- › Tür selbstschließend mit 90° Anschlag
- › Türanschlag wechselbar mit Türrahmenheizung
- › 1 rilsanierter Rost GN 1/1 pro Tür
- › Rost auf kippsicheren CNS-Auflageschienen
- › CNS-Futterer-Vollauszüge GN 1/1 mit 50 kg Tragkraft
- › höhenverstellbare CNS-Füße 150 (-10/+90) mm
- › Arbeitsplatte optional



## Kühlisch, 2 Türen

B x T x H/mm:	Anschlusswert:	Kühlmittel:	Artikel-Nr.:	Preis:
1300 x 700 x 850	230 V / 0,28 kW	R404	<b>90613027</b>	<b>2.690,00 €</b>
1300 x 700 x 860	230 V / 0,25 kW	R290	<b>90613070</b>	<b>3.099,00 €</b>



## Kühlisch, 1 Tür, 2 Schubladen

B x T x H/mm:	Anschlusswert:	Kühlmittel:	Artikel-Nr.:	Preis:
1300 x 700 x 850	230 V / 0,28 kW	R404	<b>90613028</b>	<b>3.075,00 €</b>
1300 x 700 x 860	230 V / 0,25 kW	R290	<b>90613071</b>	<b>3.488,00 €</b>



## Kühlisch, 4 Schubladen

B x T x H/mm:	Anschlusswert:	Kühlmittel:	Artikel-Nr.:	Preis:
1300 x 700 x 850	230 V / 0,28 kW	R404	<b>90613029</b>	<b>3.420,00 €</b>
1300 x 700 x 860	230 V / 0,25 kW	R290	<b>90613072</b>	<b>3.867,00 €</b>

## Kühltisch, 3 Türen

B x T x H/mm:	Anschlusswert:	Kühlmittel:	Artikel-Nr.:	Preis:
1780 x 700 x 850	230 V / 0,28 kW	R404	<b>90613033</b>	<b>3.190,00 €</b>
1780 x 700 x 860	230 V / 0,25 kW	R290	<b>90613073</b>	<b>3.622,00 €</b>



## Kühltisch, 2 Türen, 2 Schubladen

B x T x H/mm:	Anschlusswert:	Kühlmittel:	Artikel-Nr.:	Preis:
1780 x 700 x 850	230 V / 0,28 kW	R404	<b>90613034</b>	<b>3.550,00 €</b>
1780 x 700 x 860	230 V / 0,25 kW	R290	<b>90613074</b>	<b>3.999,00 €</b>



## Kühltisch, 1 Tür, 4 Schubladen

B x T x H/mm:	Anschlusswert:	Kühlmittel:	Artikel-Nr.:	Preis:
1780 x 700 x 850	230 V / 0,28 kW	R404	<b>90613035</b>	<b>3.999,00 €</b>
1780 x 700 x 860	230 V / 0,25 kW	R290	<b>90613075</b>	<b>4.380,00 €</b>



## Kühltisch, 6 Schubladen

B x T x H/mm:	Anschlusswert:	Kühlmittel:	Artikel-Nr.:	Preis:
1780 x 700 x 850	230 V / 0,28 kW	R404	<b>90613036</b>	<b>4.310,00 €</b>
1780 x 700 x 860	230 V / 0,25 kW	R290	<b>90613076</b>	<b>4.759,00 €</b>



## Tiefkühlische, Korpshöhe 700 mm

- › Korpshöhe: 700 mm, sockelbaufähig
- › Temperaturbereich: -24°C bis -18°C
- › Energieeffizienzklasse: D mit R404
- › Energieeffizienzklasse: C mit R290
- › Klimaklasse: 5
- › innen und außen: Edelstahl 18/10, Isolierung: 60 mm
- › Digitalsteuerung mit Temperaturanzeige, HACCP-Funktion
- › Boostfunktion und Feuchtigkeitsregulierung
- › akustischer Alarm und Sterilisations-Taste
- › beschichteter Hochleistungs-Lamellenverdampfer mit 2 Ventilatoren
- › automatische Heißgasabtauung und Tauwasserablauf
- › Hygiene-Innenraum mit tiefgezogenem Boden
- › Tür selbstschließend mit 90° Anschlag
- › Türanschlag wechselbar mit Türrahmenheizung
- › 1 rilsanierter Rost GN 1/1 pro Tür
- › Rost auf kippbaren CNS-Auflageschienen
- › CNS-Futterer-Vollauszüge GN 1/1 mit 50 kg Tragkraft
- › höhenverstellbare CNS-Füße 150 (-10/+90) mm
- › Arbeitsplatte optional



## Tiefkühlisch, 2 Türen

B x T x H/mm:	Anschlusswert:	Kühlmittel:	Artikel-Nr.:	Preis:
1300 x 700 x 850	230 V / 0,63 kW	R404	<b>90614001</b>	<b>3.210,00 €</b>
1300 x 700 x 860	230 V / 0,53 kW	R290	<b>90614036</b>	<b>3.865,00 €</b>



## Tiefkühlisch, 1 Tür, 2 Schubladen

B x T x H/mm:	Anschlusswert:	Kühlmittel:	Artikel-Nr.:	Preis:
1300 x 700 x 850	230 V / 0,63 kW	R404	<b>90614002</b>	<b>3.590,00 €</b>
1300 x 700 x 860	230 V / 0,53 kW	R290	<b>90614037</b>	<b>4.244,00 €</b>



## Tiefkühlisch, 4 Schubladen

B x T x H/mm:	Anschlusswert:	Kühlmittel:	Artikel-Nr.:	Preis:
1300 x 700 x 850	230 V / 0,63 kW	R404	<b>90614003</b>	<b>3.999,00 €</b>
1300 x 700 x 860	230 V / 0,53 kW	R290	<b>90614038</b>	<b>4.622,00 €</b>

## Tiefkühlisch, 3 Türen

B x T x H/mm:	Anschlusswert:	Kühlmittel:	Artikel-Nr.:	Preis:
1780 x 700 x 850	230 V / 0,63 kW	R404	<b>90614007</b>	<b>3.720,00 €</b>
1780 x 700 x 860	230 V / 0,53 kW	R290	<b>90614039</b>	<b>4.378,00 €</b>



## Tiefkühlisch, 2 Türen, 2 Schubladen

B x T x H/mm:	Anschlusswert:	Kühlmittel:	Artikel-Nr.:	Preis:
1780 x 700 x 850	230 V / 0,63 kW	R404	<b>90614008</b>	<b>4.090,00 €</b>
1780 x 700 x 860	230 V / 0,53 kW	R290	<b>90614040</b>	<b>4.756,00 €</b>



## Tiefkühlisch, 1 Tür, 4 Schubladen

B x T x H/mm:	Anschlusswert:	Kühlmittel:	Artikel-Nr.:	Preis:
1780 x 700 x 850	230 V / 0,63 kW	R404	<b>90614009</b>	<b>4.480,00 €</b>
1780 x 700 x 860	230 V / 0,53 kW	R290	<b>90614041</b>	<b>5.135,00 €</b>



## Tiefkühlisch, 6 Schubladen

B x T x H/mm:	Anschlusswert:	Kühlmittel:	Artikel-Nr.:	Preis:
1780 x 700 x 850	230 V / 0,63 kW	R404	<b>90614010</b>	<b>4.850,00 €</b>
1780 x 700 x 860	230 V / 0,53 kW	R290	<b>90614042</b>	<b>5.499,00 €</b>



## Kühltische, 2 Türen, für Zentralkühlung, Korpushöhe 700 mm

- › Korpushöhe: 700 mm, sockelbaufähig
- › Temperaturbereich: -2°C bis 7°C
- › Umluftkühlung, Klimaklasse: 5
- › innen und außen: Edelstahl AISI 304, Isolierung: 60 mm
- › Digitalsteuerung mit Temperaturanzeige, HACCP-Funktion
- › Boostfunktion und Feuchtigkeitsregulierung
- › akustischer Alarm und Sterilisations-Taste
- › beschichteter Hochleistungs-Lamellenverdampfer mit 2 Ventilatoren
- › automatische Heißgasabtauung und Tauwasserablauf
- › Hygiene-Innenraum mit tiefgezogenem Boden
- › Tür selbstschließend mit 90° Anschlag
- › Türanschlag wechselbar mit Türrahmenheizung
- › 1 rilsanierter Rost GN 1/1 pro Tür
- › Rost auf kippsicheren CNS-Auflageschienen
- › CNS-Futterer-Vollauszüge GN 1/1 mit 50 kg Tragkraft
- › höhenverstellbare CNS-Füße 150 (-10/+90) mm
- › Arbeitsplatte optional
- › Gasventil für R404A und R452A optional, unmontiert



## Kühltisch, 2 Türen, für Zentralkühlung

B x T x H/mm:	Anschlusswert:	Artikel-Nr.:	Preis:
1160 x 700 x 850	230 V	90613030	2.085,00 €



## Kühltisch, 1 Tür, 2 Schubladen, für Zentralkühlung

B x T x H/mm:	Anschlusswert:	Artikel-Nr.:	Preis:
1160 x 700 x 850	230 V	90613031	2.440,00 €



## Kühltisch, 4 Schubladen, für Zentralkühlung

B x T x H/mm:	Anschlusswert:	Artikel-Nr.:	Preis:
1160 x 700 x 850	230 V	90613032	2.790,00 €

## Kühltisch, 3 Türen, für Zentralkühlung

B x T x H/mm:	Anschlusswert:	Artikel-Nr.:	Preis:
1640 x 700 x 850	230 V	<b>90613037</b>	<b>2.590,00 €</b>



## Kühltisch, 2 Türen, 2 Schubladen, für Zentralkühlung

B x T x H/mm:	Anschlusswert:	Artikel-Nr.:	Preis:
1640 x 700 x 850	230 V	<b>90613038</b>	<b>2.999,00 €</b>



## Kühltisch, 1 Tür, 4 Schubladen, für Zentralkühlung

B x T x H/mm:	Anschlusswert:	Artikel-Nr.:	Preis:
1640 x 700 x 850	230 V	<b>90613039</b>	<b>3.320,00 €</b>



## Kühltisch, 6 Schubladen, für Zentralkühlung

B x T x H/mm:	Anschlusswert:	Artikel-Nr.:	Preis:
1640 x 700 x 850	230 V	<b>90613040</b>	<b>3.710,00 €</b>



## Tiefkühlische, für Zentralkühlung, Korpushöhe 700 mm

- › Korpushöhe: 700 mm, sockelbaufähig
- › Temperaturbereich: -24°C bis -18°C
- › Umluftkühlung, Klimaklasse: 5
- › innen und außen: Edelstahl AISI 304, Isolierung: 60 mm
- › Digitalsteuerung mit Temperaturanzeige, HACCP-Funktion
- › Boostfunktion und Feuchtigkeitsregulierung
- › akustischer Alarm und Sterilisations-Taste
- › beschichteter Hochleistungs-Lamellenverdampfer mit 2 Ventilatoren
- › automatische Heißgasabtauung und Tauwasserablauf
- › Hygiene-Innenraum mit tiefgezogenem Boden
- › Tür selbstschließend mit 90° Anschlag
- › Türanschlag wechselbar mit Türrahmenheizung
- › 1 rilsanierter Rost GN 1/1 pro Tür
- › Rost auf kippsicheren CNS-Auflageschienen
- › CNS-Futterer-Vollauszüge GN 1/1 mit 50 kg Tragkraft
- › höhenverstellbare CNS-Füße 150 (-10/+90) mm
- › Arbeitsplatte optional
- › Gasventil für R404A und R452A optional, unmontiert



## Tiefkühlisch, 2 Türen, für Zentralkühlung

B x T x H/mm:	Anschlusswert:	Artikel-Nr.:	Preis:
1160 x 700 x 850	230 V	<b>90614004</b>	<b>2.390,00 €</b>



## Tiefkühlisch, 1 Tür, 2 Schubladen, für Zentralkühlung

B x T x H/mm:	Anschlusswert:	Artikel-Nr.:	Preis:
1160 x 700 x 850	230 V	<b>90614005</b>	<b>2.799,00 €</b>



## Tiefkühlisch, 4 Schubladen, für Zentralkühlung

B x T x H/mm:	Anschlusswert:	Artikel-Nr.:	Preis:
1160 x 700 x 850	230 V	<b>90614006</b>	<b>3.120,00 €</b>



## Tiefkühlisch, 3 Türen, für Zentralkühlung

B x T x H/mm:	Anschlusswert:	Artikel-Nr.:	Preis:
1640 x 700 x 850	230 V	90614011	2.620,00 €



## Tiefkühlisch, 2 Türen, 2 Schubladen, für Zentralkühlung

B x T x H/mm:	Anschlusswert:	Artikel-Nr.:	Preis:
1640 x 700 x 850	230 V	90614012	2.999,00 €



## Tiefkühlisch, 1 Tür, 4 Schubladen, für Zentralkühlung

B x T x H/mm:	Anschlusswert:	Artikel-Nr.:	Preis:
1640 x 700 x 850	230 V	90614013	3.375,00 €



## Tiefkühlisch, 6 Schubladen, für Zentralkühlung

B x T x H/mm:	Anschlusswert:	Artikel-Nr.:	Preis:
1640 x 700 x 850	230 V	90614014	3.755,00 €





## Arbeitsplatte 50 mm für Kühltische, Korpushöhe 650 mm

B x T x H/mm:	Ausführung:	Artikel-Nr.:	Preis:
1260 x 700 x 50	ohne Aufkantung	<b>90610024</b>	<b>241,00 €</b>
1260 x 700 x 50	mit Aufkantung	<b>90610025</b>	<b>250,00 €</b>
1721 x 700 x 50	ohne Aufkantung	<b>90610026</b>	<b>280,00 €</b>
1721 x 700 x 50	mit Aufkantung	<b>90610027</b>	<b>290,00 €</b>

## Arbeitsplatte 50 mm für Zentralkühltische, Korpushöhe 650 mm

B x T x H/mm:	Ausführung:	Artikel-Nr.:	Preis:
1124 x 700 x 50	ohne Aufkantung	<b>90610028</b>	<b>227,00 €</b>
1124 x 700 x 50	mit Aufkantung	<b>90610029</b>	<b>240,00 €</b>
1585 x 700 x 50	ohne Aufkantung	<b>90610030</b>	<b>270,00 €</b>
1585 x 700 x 50	mit Aufkantung	<b>90610031</b>	<b>280,00 €</b>

## Arbeitsplatte 50 mm für Kühltische, Korpushöhe 700 mm

B x T x H/mm:	Ausführung:	Artikel-Nr.:	Preis:
1300 x 700 x 50	ohne Aufkantung	<b>90610016</b>	<b>240,00 €</b>
1300 x 700 x 50	mit Aufkantung	<b>90610017</b>	<b>261,00 €</b>
1780 x 700 x 50	ohne Aufkantung	<b>90610018</b>	<b>291,00 €</b>
1780 x 700 x 50	mit Aufkantung	<b>90610019</b>	<b>306,00 €</b>

## Arbeitsplatte 50 mm für Zentralkühltische, Korpushöhe 700 mm

B x T x H/mm:	Ausführung:	Artikel-Nr.:	Preis:
1160 x 700 x 50	ohne Aufkantung	<b>90610020</b>	<b>230,00 €</b>
1160 x 700 x 50	mit Aufkantung	<b>90610021</b>	<b>240,00 €</b>
1640 x 700 x 50	ohne Aufkantung	<b>90610022</b>	<b>270,00 €</b>
1640 x 700 x 50	mit Aufkantung	<b>90610023</b>	<b>293,00 €</b>

## Option 1/3 Schubladen für Kühl- und Tiefkühltische, Korpushöhe 700 mm

- › Aufpreis für optionale Ausführung hinzurechnen
- › Artikelnummer bei Bestellung des Kühl- und Tiefkühltesches mit angeben
- › nachträgliche Bestellung nicht möglich, passend für GN-Behälter bis 150 mm Höhe

Kühlfach:	Artikel-Nr.:	Preis:
links	<b>9061000L</b>	<b>506,00 €</b>
mittig	<b>9061000M</b>	<b>506,00 €</b>
rechts	<b>9061000R</b>	<b>506,00 €</b>

## Option Bedienblende links für Kühl- und Tiefkühltische, mit Zentralkühlung

- › Aufpreis für optionale Ausführung hinzurechnen
- › Artikelnummer bei Bestellung des Kühl- und Tiefkühltesches mit angeben
- › nachträgliche Bestellung nicht möglich, passend für GN-Behälter bis 150 mm Höhe

Bedienblende:	Artikel-Nr.:	Preis:
links	<b>9061000B</b>	<b>117,00 €</b>

## Gas-Ventil R452A für Zentralkühlung zur bauseitigen Montage

passend für:	Artikel-Nr.:	Preis:
Kühlschränke 700 und Kühltische 2-3 Kühlabteile	<b>90620020</b>	<b>89,00 €</b>
TK-Kühlschränke 1400 l	<b>90620022</b>	<b>89,00 €</b>
TK-Kühlschränke 700 und TK-Kühltische 2-3 Kühlabteile	<b>90620021</b>	<b>89,00 €</b>
TK-Kühlschränke 1400 l	<b>90620023</b>	<b>89,00 €</b>

## Gas-Ventil R404A für Zentralkühlung zur bauseitigen Montage

passend für:	Artikel-Nr.:	Preis:
Kühlschränke 700 und Kühltische 2-3 Kühlabteile	<b>90620024</b>	<b>89,00 €</b>
Kühlschränke 1400 l	<b>90620026</b>	<b>89,00 €</b>
TK-Kühlschränke 700 und TK-Kühltische 2-3 Kühlabteile	<b>90620025</b>	<b>89,00 €</b>
TK-Kühlschränke 1400 l	<b>90620027</b>	<b>89,00 €</b>

## Rost, rilsaniert, GN 1/1 für Kühl- und Tiefkühltische

B x T/mm:	Artikel-Nr.:	Preis:
530 x 325	<b>610057</b>	<b>9,00 €</b>

## Rost, rilsaniert, GN 2/1 für Kühl- und Tiefkühlschränke

B x T/mm:	Artikel-Nr.:	Preis:
530 x 650	<b>610059</b>	<b>15,00 €</b>

## Auflageschienen für Kühl- und Tiefkühltische, 1 Paar

T/mm:	Artikel-Nr.:	Preis:
530	<b>610056</b>	<b>13,00 €</b>

## Auflageschienen für Kühl- und Tiefkühlschränke, 1 Paar

T/mm:	Artikel-Nr.:	Preis:
650	<b>610058</b>	<b>16,00 €</b>



## Kühlschrank 700 I, GN 2/1

- › Temperaturbereich: -2°C bis +7°C
- › Energieeffizienzklasse: B
- › Klimaklasse: 5
- › Stromverbrauch: 466 kWh/a
- › Seitenwanddämmung: 90 mm
- › Türstärke: 50 mm
- › Umluftkühlung
- › Kühlmittel: R290
- › innen und außen Edelstahl AISI 304
- › Energiesparverdampferlüfter
- › wartungsfreier Kondensator
- › Hygiene-Innenraum mit tiefgezogenem Boden
- › digitale Steuerung mit Temperaturanzeige
- › automatische Heißgasabtauung und Tauwasserverdunstung
- › Lüfterstop bei öffnender Tür, ECO Nachtmodus
- › Tür mit Schloss, Anschlag rechts, wechselbar
- › inkl. 3 Roste GN 2/1 pro Tür
- › hochwertige Dichtungen

B x T x H/mm:	Anschlusswert:	Beleuchtung:	Artikel-Nr.:	Preis:
733 x 839 x 2090	230 V / 0,13 kW	ohne	<b>90621065</b>	<b>1.650,00 €</b>

### für Zentralkühlung ohne Ventil, optional erhältlich

B x T x H/mm:	Anschlusswert:	Beleuchtung:	Artikel-Nr.:	Preis:
733 x 839 x 2090	230 V	ohne	<b>90621067</b>	<b>1.850,00 €</b>

## Tiefkühlschrank 700 I, GN 2/1

- › Temperaturbereich: -24°C bis -10°C
- › Energieeffizienzklasse: D
- › Klimaklasse: 5
- › Stromverbrauch: 2614 kWh/a
- › Seitenwanddämmung: 90 mm
- › Türstärke: 50 mm
- › Umluftkühlung
- › Kühlmittel: R290
- › innen und außen: Edelstahl AISI 304
- › Energiesparverdampferlüfter
- › wartungsfreier Kondensator
- › Hygiene-Innenraum mit tiefgezogenem Boden
- › digitale Steuerung mit Temperaturanzeige
- › automatische Heißgasabtauung und Tauwasserverdunstung
- › Lüfterstop bei öffnender Tür
- › Tür mit Schloss, Anschlag rechts, wechselbar
- › inkl. 3 Roste GN 2/1 pro Tür
- › hochwertige Dichtungen



B x T x H/mm:	Anschlusswert:	Beleuchtung:	Artikel-Nr.:	Preis:
733 x 839 x 2090	230 V / 0,53 kW	ohne	<b>90622047</b>	<b>1.850,00 €</b>

### für Zentralkühlung ohne Ventil, optional erhältlich

B x T x H/mm:	Anschlusswert:	Beleuchtung:	Artikel-Nr.:	Preis:
733 x 839 x 2090	230 V	ohne	<b>90622049</b>	<b>1.993,00 €</b>



## Kühlschrank, 700 l, GN 2/1

- › Temperaturbereich: -2°C bis +7°C
- › Energieeffizienzklasse: A
- › Klimaklasse: 5, Stromverbrauch: 332 kWh/a
- › Seitenwanddämmung: 90 mm, Türstärke: 85 mm
- › Umluftkühlung, Kühlmittel: R290
- › innen und außen: Edelstahl AISI 304, Energiesparverdampferlüfter
- › wartungsfreier Kondensator, klappbares Frontpanel
- › Innenraum mit tiefgezogenem Boden und abgerundeten Ecken
- › digitale Steuerung mit Temperaturanzeige und HACCP Funktion
- › automatische Heißgasabtauung und Tauwasserverdunstung
- › Lüfterstop bei öffnender Tür, ECO Nachtmodus
- › Tür mit Schloss, Anschlag rechts, wechselbar
- › inkl. 3 Roste GN 2/1 pro Tür
- › hochwertige Dichtungen

B x T x H/mm:	Anschlusswert:	Beleuchtung:	Artikel-Nr.:	Preis:
733 x 847 x 2090	230 V / 0,13 kW	ohne	<b>90621069</b>	<b>2.173,00 €</b>

### für Zentralkühlung ohne Ventil, optional erhältlich

B x T x H/mm:	Anschlusswert:	Beleuchtung:	Artikel-Nr.:	Preis:
733 x 847 x 2090	230 V	ohne	<b>90621071</b>	<b>1.999,00 €</b>



## Tiefkühlschrank 700 l, GN 2/1

- › Temperaturbereich: -24°C bis -10°C
- › Energieeffizienzklasse: D
- › Klimaklasse: 5, Stromverbrauch: 2436 kWh/a
- › Seitenwanddämmung: 90 mm, Türstärke: 85 mm
- › Umluftkühlung, Kältemittel: R290
- › innen und außen: Edelstahl AISI 304, Energiesparverdampferlüfter
- › wartungsfreier Kondensator, klappbares Frontpanel
- › Innenraum mit tiefgezogenem Boden und abgerundeten Ecken
- › digitale Steuerung mit Temperaturanzeige und HACCP Funktion
- › automatische Heißgasabtauung und Tauwasserverdunstung
- › Lüfterstop bei öffnender Tür, ECO Nachtmodus
- › Tür mit Schloss, Anschlag rechts, wechselbar
- › inkl. 3 Roste GN 2/1 pro Tür
- › hochwertige Dichtungen

B x T x H/mm:	Anschlusswert:	Beleuchtung:	Artikel-Nr.:	Preis:
733 x 847 x 2090	230 V / 0,53 kW	ohne	<b>90622051</b>	<b>2.542,00 €</b>

### für Zentralkühlung ohne Ventil, optional erhältlich

B x T x H/mm:	Anschlusswert:	Beleuchtung:	Artikel-Nr.:	Preis:
733 x 847 x 2090	230 V	ohne	<b>90622053</b>	<b>2.199,00 €</b>

## Kühlschrank, 1400 l, GN 2/1

- › Temperaturbereich: -2°C bis +7°C
- › Energieeffizienzklasse: C
- › Klimaklasse: 5, Stromverbrauch: 1.055 kWh/a
- › Seitenwanddämmung: 90 mm, Türstärke: 85 mm
- › Umluftkühlung, Kühlmittel: R290
- › innen und außen: Edelstahl AISI 304, Energiesparverdampferlüfter
- › wartungsfreier Kondensator, klappbares Frontpanel
- › Innenraum mit tiefgezogenem Boden und abgerundeten Ecken
- › digitale Steuerung mit Temperaturanzeige und HACCP Funktion
- › automatische Heißgasabtauung und Tauwasserverdunstung
- › Lüfterstop bei öffnender Tür, ECO Nachtmodus
- › Tür mit Schloss, Anschlag rechts, wechselbar
- › inkl. 3 Roste GN 2/1 pro Tür
- › hochwertige Dichtungen

B x T x H/mm:	Anschlusswert:	Beleuchtung:	Artikel-Nr.:	Preis:
1466 x 847 x 2090	230 V / 0,18 kW	ohne	<b>90621073</b>	<b>3.346,00 €</b>

### für Zentralkühlung ohne Ventil, optional erhältlich

B x T x H/mm:	Anschlusswert:	Beleuchtung:	Artikel-Nr.:	Preis:
1466 x 847 x 2090	230 V	ohne	<b>90621075</b>	<b>3.188,00 €</b>



## Tiefkühlschrank, 1400 l, GN 2/1

- › Temperaturbereich: -24°C bis -10°C
- › Energieeffizienzklasse: E
- › Klimaklasse: 5, Stromverbrauch: 4715 kWh/A
- › Seitenwanddämmung: 90 mm, Türstärke: 85 mm
- › Umluftkühlung, Kältemittel: R290
- › innen und außen: Edelstahl AISI 304, Energiesparverdampferlüfter
- › wartungsfreier Kondensator, klappbares Frontpanel
- › Innenraum mit tiefgezogenem Boden und abgerundeten Ecken
- › digitale Steuerung mit Temperaturanzeige und HACCP Funktion
- › automatische Heißgasabtauung und Tauwasserverdunstung
- › Lüfterstop bei öffnender Tür, ECO Nachtmodus
- › Tür mit Schloss, Anschlag rechts, wechselbar
- › inkl. 3 Roste GN 2/1 pro Tür
- › hochwertige Dichtungen

B x T x H/mm:	Anschlusswert:	Beleuchtung:	Artikel-Nr.:	Preis:
1466 x 847 x 2090	230 V / 0,53 kW	ohne	<b>90622055</b>	<b>3.699,00 €</b>

### für Zentralkühlung ohne Ventil, optional erhältlich

B x T x H/mm:	Anschlusswert:	Beleuchtung:	Artikel-Nr.:	Preis:
1466 x 847 x 2090	230 V	ohne	<b>90622057</b>	<b>3.376,00 €</b>





## Hygiene-Kühlschrank, 700 l, mit geprägten Sicken

- › Temperaturbereich: -2°C bis 8°C
- › Energieeffizienzklasse: A
- › Klimaklasse: 4, Stromverbrauch: 339 kWh/a
- › Umluftkühlung, Kältemittel R290
- › Außentemperatur max. +43°C
- › automatische Heißgasabtauung
- › automatische Tauwasserverdunstung
- › Türanschlag reversibel
- › innen und außen in Edelstahl AISI 304
- › Wandisolierung: 80 mm
- › Innenraum mit gerundeten Ecken
- › selbstschließende Tür mit Schloss
- › ergonomischer Türgriff
- › herausnehmbare Türmagnetdichtungen
- › höhenverstellbare Edelstahlfüße
- › mit Microswitch an der Tür
- › inkl. 3 rilsanierte Ablageroste GN 2/1
- › elektronisches Touchpanel
- › Frontblende kippbar für leichte Zugänglichkeit
- › Monoblock Kälteeinheit, herausnehmbar
- › Innenraummaße: 535 x 685 x 1470 mm
- › Nettokapazität: 540 l

B x T x H/mm:	Anschlusswert:	Artikel-Nr.:	Preis:
695 x 870 x 2100	230 V / 0,71 kW	<b>90621055</b>	<b>2.299,00 €</b>



## Hygiene-Tiefkühlschrank, 700 l, mit geprägten Sicken

- › Temperaturbereich: -24°C bis -15°C
- › Energieeffizienzklasse: A
- › Klimaklasse: 4, Stromverbrauch: 1599 kWh/a
- › Umluftkühlung, Kältemittel R290
- › Wandisolierung: 80 mm, Innenraum mit gerundeten Ecken
- › selbstschließende Tür mit Schloss, ergonomischer Türgriff
- › herausnehmbare Türmagnetdichtungen, höhenverstellbare Edelstahlfüße
- › mit Microswitch an der Tür
- › innen und außen aus Edelstahl AISI 304
- › inkl. 3 rilsanierte Ablageroste GN 2/1
- › elektronisches Touchpanel
- › Frontblende kippbar für leichte Zugänglichkeit
- › Monoblock Kälteeinheit, herausnehmbar
- › Innenraummaße: 535 x 685 x 1470 mm

B x T x H/mm:	Anschlusswert:	Artikel-Nr.:	Preis:
695 x 870 x 2100	230 V / 2,20 kW	<b>90622040</b>	<b>2.590,00 €</b>

## Rost, GN 2/1, für Hygiene-Kühl- und Tiefkühlschrank

- › passend für 90621055, 90622040

B x T/mm:	Artikel-Nr.:	Preis:
530 x 650	<b>90620001</b>	<b>14,30 €</b>
530 x 650	<b>90620002</b>	<b>59,00 €</b>



## Konfiskatkühler mit Winterheizung

- › Temperaturbereich: 2°C bis 10°C
- › Innenabmessung je Fach: 620 x 785 x 1100 mm
- › innen und außen aus CNS
- › Verdampfer in Rückwand eingeschäumt
- › Installationsfach rechts
- › Kältemittel R134A
- › Umgebungstemperatur: max. 43°C
- › auch im Außenbereich einsetzbar
- › die Kältemaschinen sind mit einer regelbaren Kompressorheizung ausgestattet, Regelbereich 0°C bis + 40°C
- › mit Tauwasserverdunstungswanne
- › elektronische Steuerung ohne Temperaturanzeige, mit Spritzwasserschutz hinter der Blende montiert
- › Tür und Deckel mit Schloss
- › inkl. Boden

### Konfiskatkühler für 1 x 120 l oder 240 l Abfallbehälter

B x T x H/mm:	Anschlusswert:	Artikel-Nr.:	Preis:
1000 x 900 x 1253	230 V / 0,36 kW	<b>90681007</b>	<b>2.100,00 €</b>



### Konfiskatkühler für 2 x 120 l oder 240 l Abfallbehälter

B x T x H/mm:	Anschlusswert:	Artikel-Nr.:	Preis:
1700 x 900 x 1253	230 V / 0,40 kW	<b>90681008</b>	<b>2.750,00 €</b>



### Konfiskatkühler für 3 x 120 l oder 240 l Abfallbehälter

B x T x H/mm:	Anschlusswert:	Artikel-Nr.:	Preis:
2400 x 900 x 1253	230 V / 0,52 kW	<b>90681009</b>	<b>3.450,00 €</b>





## Einfahr-Kühlschrank, GN 2/1, 1170 I

- › Temperaturbereich: -2°C bis 8°C
- › Innenabmessung: 700 x 900 x 1860 mm
- › innen und außen: Edelstahl 18/10
- › mit Innenbeleuchtung
- › Isolierung: 70 mm
- › selbstschließende Tür
- › Türanschlag wechselbar auf Anfrage
- › ergonomische Griffe über die gesamte Höhe
- › Magnetdichtung auf 4 Seiten
- › Abstandshalter an 4 Seiten aus CNS 18/10
- › elektronische Steuerung mit Touchpad
- › automatische Abtauung und Tauwasserverdunstung

### 1170 I / mit Kühlaggregat:

B x T x H/mm:	Anschlusswert:	Türanschlag:	Artikel-Nr.:	Preis:
880 x 1060 x 2300	230 V / 0,43 kW	rechts	<b>90624015</b>	<b>3.750,00 €</b>
880 x 1060 x 2300	230 V / 0,43 kW	links	<b>90624030</b>	<b>3.750,00 €</b>

### 1170 I / für Zentralkühlung:

B x T x H/mm:	Anschlusswert:	Türanschlag:	Artikel-Nr.:	Preis:
880 x 1060 x 2300	230 V / 0,43 kW	rechts	<b>90624016</b>	<b>3.550,00 €</b>
880 x 1060 x 2300	230 V / 0,43 kW	links	<b>90624031</b>	<b>3.550,00 €</b>

## Einfahr-Tiefkühlschrank, GN 2/1, 1170 I

- › Temperaturbereich: -15°C bis -20°C
- › Innenabmessung: 700 x 900 x 1860 mm
- › innen und außen: CNS 18/10
- › mit Innenbeleuchtung
- › Isolierung: 70 mm
- › selbstschließende Tür
- › Türanschlag wechselbar auf Anfrage
- › ergonomische Griffe über die gesamte Höhe
- › Magnetdichtung auf 4 Seiten
- › Abstandshalter an 4 Seiten aus CNS 18/10
- › elektronische Steuerung mit Touchpad
- › automatische Heißgasabtauung und Tauwasserverdunstung

### 1170 I / mit Kühlaggregat:

B x T x H/mm:	Anschlusswert:	Türanschlag:	Artikel-Nr.:	Preis:
880 x 1060 x 2300	230 V / 0,70 kW	rechts	<b>90624017</b>	<b>4.750,00 €</b>
880 x 1060 x 2300	230 V / 0,70 kW	links	<b>90624032</b>	<b>4.750,00 €</b>

### 1170 I / für Zentralkühlung:

B x T x H/mm:	Anschlusswert:	Türanschlag:	Artikel-Nr.:	Preis:
880 x 1060 x 2300	230 V / 0,70 kW	rechts	<b>90624018</b>	<b>4.550,00 €</b>
880 x 1060 x 2300	230 V / 0,70 kW	links	<b>90624033</b>	<b>4.550,00 €</b>

## Einfahr-Kühlschrank, GN 2/1, 1170 I, Durchfahrmodell

- › Temperaturbereich: -2°C bis 8°C
- › Innenabmessung: 700 x 900 x 1860 mm
- › innen und außen: CNS 18/10
- › mit Innenbeleuchtung
- › Isolierung: 70 mm
- › selbstschließende Tür
- › Türanschlag wechselbar auf Anfrage
- › ergonomische Griffe über die gesamte Höhe
- › Magnetdichtung auf 4 Seiten
- › Abstandshalter an 4 Seiten aus CNS 18/10
- › elektronische Steuerung mit Touchpad
- › automatische Abtauung und Tauwasserverdunstung

### 1170 I / mit Kühlaggregat:

B x T x H/mm:	Anschlusswert:	Türanschlag:	Artikel-Nr.:	Preis:
880 x 1140 x 2300	230 V / 0,43 kW	rechts	<b>90624020</b>	<b>4.850,00 €</b>
880 x 1140 x 2300	230 V / 0,43 kW	links	<b>90624035</b>	<b>4.850,00 €</b>

### 1170 I / für Zentralkühlung:

B x T x H/mm:	Anschlusswert:	Türanschlag:	Artikel-Nr.:	Preis:
880 x 1140 x 2300	230 V / 0,43 kW	rechts	<b>90624021</b>	<b>4.650,00 €</b>
880 x 1140 x 2300	230 V / 0,43 kW	links	<b>90624036</b>	<b>4.650,00 €</b>



## Einfahr-Tiefkühlschrank, GN 2/1, 1170 I, Durchfahrmodell

- › Temperaturbereich: -15°C bis -20°C
- › Innenabmessung: 700 x 900 x 1860 mm
- › innen und außen: Edelstahl 18/10
- › mit Innenbeleuchtung
- › Isolierung: 70 mm
- › selbstschließende Tür
- › Türanschlag wechselbar auf Anfrage
- › ergonomische Griffe über die gesamte Höhe
- › Magnetdichtung auf 4 Seiten
- › Abstandshalter an 4 Seiten aus CNS 18/10
- › elektronische Steuerung mit Touchpad
- › automatische Heißgasabtauung und Tauwasserverdunstung

### 1170 I / mit Kühlaggregat:

B x T x H/mm:	Anschlusswert:	Türanschlag:	Artikel-Nr.:	Preis:
880 x 1140 x 2300	230 V / 0,70 kW	rechts	<b>90624022</b>	<b>5.850,00 €</b>
880 x 1140 x 2300	230 V / 0,70 kW	links	<b>90624037</b>	<b>5.850,00 €</b>

### 1170 I / für Zentralkühlung:

B x T x H/mm:	Anschlusswert:	Türanschlag:	Artikel-Nr.:	Preis:
880 x 1140 x 2300	230 V / 0,70 kW	rechts	<b>90624023</b>	<b>5.550,00 €</b>
880 x 1140 x 2300	230 V / 0,70 kW	links	<b>90624038</b>	<b>5.550,00 €</b>



## Einfahr-Kühlschrank, GN 2/1, 920 I

- › Temperaturbereich: -2°C bis 8°C
- › Innenabmessung: 630 x 740 x 1730 mm
- › innen und außen: CNS 18/10
- › mit Innenbeleuchtung
- › Isolierung: 70 mm
- › selbstschließende Tür
- › Türanschlag wechselbar auf Anfrage
- › ergonomische Griffe über die gesamte Höhe
- › Magnetdichtung auf 4 Seiten
- › Abstandshalter an 4 Seiten aus CNS 18/10
- › elektronische Steuerung mit Touchpad
- › automatische Abtauung und Tauwasserverdunstung

### mit Kühlaggregat

B x T x H/mm:	Anschlusswert:	Türanschlag:	Artikel-Nr.:	Preis:
770 x 850 x 2200	230 V / 0,43 kW	rechts	<b>90624010</b>	<b>3.250,00 €</b>
770 x 850 x 2200	230 V / 0,43 kW	links	<b>90624025</b>	<b>3.250,00 €</b>

### für Zentralkühlung

B x T x H/mm:	Anschlusswert:	Türanschlag:	Artikel-Nr.:	Preis:
770 x 850 x 2200	230 V / 0,43 kW	rechts	<b>90624011</b>	<b>3.050,00 €</b>
770 x 850 x 2200	230 V / 0,43 kW	links	<b>90624026</b>	<b>3.050,00 €</b>

## Einfahr-Tiefkühlschrank, GN 2/1, 920 I

- › Temperaturbereich: -15°C bis -20°C
- › Innenabmessung: 630 x 740 x 1730 mm
- › innen und außen: CNS 18/10
- › mit Innenbeleuchtung
- › Isolierung: 70 mm
- › selbstschließende Tür
- › Türanschlag wechselbar auf Anfrage
- › ergonomische Griffe über die gesamte Höhe
- › Magnetdichtung auf 4 Seiten
- › Abstandshalter an 4 Seiten aus CNS 18/10
- › elektronische Steuerung mit Touchpad
- › automatische Heißgasabtauung und Tauwasserverdunstung

### mit Kühlaggregat

B x T x H/mm:	Anschlusswert:	Türanschlag:	Artikel-Nr.:	Preis:
770 x 850 x 2200	230 V / 0,70 kW	rechts	<b>90624012</b>	<b>3.950,00 €</b>
770 x 850 x 2200	230 V / 0,70 kW	links	<b>90624027</b>	<b>3.950,00 €</b>

### für Zentralkühlung

B x T x H/mm:	Anschlusswert:	Türanschlag:	Artikel-Nr.:	Preis:
770 x 850 x 2200	230 V / 0,70 kW	rechts	<b>90624013</b>	<b>3.550,00 €</b>
770 x 850 x 2200	230 V / 0,70 kW	links	<b>90624028</b>	<b>3.550,00 €</b>

## Einfahr-Wärmeschrank, GN 2/1, 920 I

- › Temperaturbereich: 65°C bis 90°C
- › Innenabmessung: 630 x 740 x 1730 mm
- › innen und außen: CNS 18/10
- › Isolierung: 70 mm
- › selbstschließende Tür
- › ergonomische Griffe über gesamte Höhe
- › Magnetdichtung auf 4 Seiten
- › Abstandshalter an 4 Seiten aus CNS 18/10
- › elektronische Steuerung mit Touchpad

B x T x H/mm:	Anschlusswert:	Türanschlag:	Artikel-Nr.:	Preis:
770 x 850 x 2200	230 V / 2,20 kW	rechts	<b>90624014</b>	<b>3.650,00 €</b>
770 x 850 x 2200	230 V / 2,20 kW	links	<b>90624029</b>	<b>3.650,00 €</b>

## Einfahr-Wärmeschrank, GN 2/1, 1170 I

- › Temperaturbereich: 65°C bis 90°C
- › Innenabmessung: 700 x 900 x 1860 mm
- › innen und außen: Edelstahl AISI 304
- › Isolierung: 70 mm
- › selbstschließende Tür
- › ergonomische Griffe über gesamte Höhe
- › Magnetdichtung auf 4 Seiten
- › Abstandshalter an 4 Seiten aus Edelstahl AISI 304
- › elektronische Steuerung mit Touchpad

B x T x H/mm:	Anschlusswert:	Türanschlag:	Artikel-Nr.:	Preis:
880 x 1060 x 2300	230 V / 2,20 kW	rechts	<b>90624019</b>	<b>4.150,00 €</b>
880 x 1060 x 2300	230 V / 2,20 kW	links	<b>90624034</b>	<b>4.150,00 €</b>

## Einfahr-Wärmeschrank, GN 2/1, 1170 I, Durchfahrmodell

- › Temperaturbereich: 65°C bis 90°C
- › Innenabmessung: 700 x 900 x 1860 mm
- › innen und außen: Edelstahl AISI 304
- › Isolierung: 70 mm
- › selbstschließende Tür
- › ergonomische Griffe über gesamte Höhe
- › Magnetdichtung auf 4 Seiten
- › Abstandshalter an 4 Seiten aus Edelstahl AISI 304
- › elektronische Steuerung mit Touchpad

B x T x H/mm:	Anschlusswert:	Türanschlag:	Artikel-Nr.:	Preis:
880 x 1140 x 2300	230 V / 2,20 kW	rechts	<b>90624024</b>	<b>5.150,00 €</b>
880 x 1140 x 2300	230 V / 2,20 kW	links	<b>90624039</b>	<b>5.150,00 €</b>





## Regalwagen, 18 x GN 2/1, Quereinschub, passend für alle Einfahrkühlschränke

- › Edelstahl 1.4301
- › U-Schienen gemäß DIN EN18867-2
- › mit beidseitiger Kipp- und Durchschubsicherung
- › 4 Lenkrollen ø 125 mm, 2 mit Totalfeststellern
- › geeignet für GN 2/1, GN 1/1, GN 2/4
- › Gesamt-Tragkraft 180 kg
- › ohne Kantenschutz

B x T x H/mm:	Artikel-Nr.:	Preis:
588 x 660 x 1573	90952010	339,00 €



## Regalwagen, 18 x GN 2/1, Quereinschub, passend für Bankettsystem

- › geeignet für GN 2/1, GN 1/1, GN 2/4
- › Gesamt-Tragkraft 180 kg

B x T x H/mm:	Artikel-Nr.:	Preis:
660 x 732 x 1573	90952009	339,00 €



## Regalwagen, 18 x GN 1/1, Längseinschub, passend für Bankettsystem

- › geeignet für GN 1/1, GN 2/3, GN 1/2, GN 1/3
- › Gesamt-Tragkraft 90 kg

B x T x H/mm:	Artikel-Nr.:	Preis:
455 x 612 x 1573	90952008	299,00 €



## Thermohaube GN 2/1 mit Magnetverschluss für Regalwagen 90952009, 90952010

- › PES-1100dtex-Gewebe, 650 g/m<sup>2</sup>
- › Weich-PVC Beschichtung, mit schmutzabweisendem Finish
- › physiologisch unbedenklich (Zertifikat auf Kontakt mit Lebensmitteln)
- › Farbe: außen hellgrau, innen weiß
- › mit Magnetverschluss und Versteifungsplatte

B x T x H/mm:	Artikel-Nr.:	Preis:
588 x 660 x 1417	90950005	699,00 €



## Thermohaube GN 1/1 mit Magnetverschluss für Regalwagen 90952008

- › PES-1100dtex-Gewebe, 650 g/m<sup>2</sup>
- › Weich-PVC Beschichtung, mit schmutzabweisendem Finish
- › physiologisch unbedenklich (Zertifikat auf Kontakt mit Lebensmitteln)
- › Farbe: außen hellgrau, innen weiß
- › mit Magnetverschluss und Versteifungsplatte

B x T x H/mm:	Artikel-Nr.:	Preis:
383 x 540 x 1417	90950004	599,00 €



## Tellerrost GN 1/1 Quereinschub für Regalwagen 90952009, 90952010

- › für 2 Teller ø 29 mm
- › Edelstahl 1.4301

B x T x H/mm:	Artikel-Nr.:	Preis:
530 x 325 x 40	90950007	33,30 €

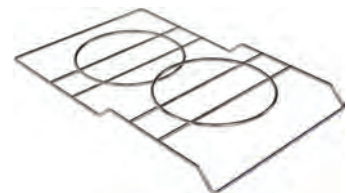

## Tellerrost GN 1/1 Längseinschub für Regalwagen 90952008

- › für 2 Teller ø 29 mm
- › Edelstahl 1.4301

B x T x H/mm:	Artikel-Nr.:	Preis:
325 x 530 x 40	90950006	33,30 €

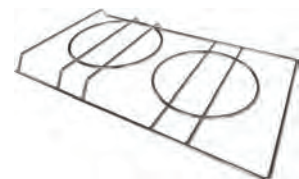



## Büfett-Insel, gekühlte Wanne, Vollverkleidung

- › 4 Räder
- › Temperaturanzeige
- › Temperaturbereich: 4°C bis 8°C
- › Plexiglasschutz, absenkbar
- › mit LED Beleuchtung
- › Wannentiefe: 250 mm
- › Behältertiefe: max. 200 mm
- › automatische Abtauung
- › statische Kühlung



### Farbe: Wenge

B x T x H/mm:	Anschlusswert:	Kapazität:	Artikel-Nr.:	Preis:
1169 x 650 x 1480	230 V / 0,24 kW	3 x GN 1/1	<b>90651130</b>	<b>3.236,00 €</b>
1494 x 650 x 1480	230 V / 0,24 kW	4 x GN 1/1	<b>90651131</b>	<b>3.434,00 €</b>
2144 x 650 x 1480	230 V / 0,29 kW	6 x GN 1/1	<b>90651132</b>	<b>3.899,00 €</b>



### Farbe: Kirsche hell

B x T x H/mm:	Anschlusswert:	Kapazität:	Artikel-Nr.:	Preis:
1169 x 650 x 1480	230 V / 0,24 kW	3 x GN 1/1	<b>90651252</b>	<b>3.236,00 €</b>
1494 x 650 x 1480	230 V / 0,24 kW	4 x GN 1/1	<b>90651253</b>	<b>3.434,00 €</b>
2144 x 650 x 1480	230 V / 0,29 kW	6 x GN 1/1	<b>90651254</b>	<b>3.899,00 €</b>



### Farbe: Hemlock

B x T x H/mm:	Anschlusswert:	Kapazität:	Artikel-Nr.:	Preis:
1169 x 650 x 1480	230 V / 0,24 kW	3 x GN 1/1	<b>90651313</b>	<b>3.236,00 €</b>
1494 x 650 x 1480	230 V / 0,24 kW	4 x GN 1/1	<b>90651314</b>	<b>3.434,00 €</b>
2144 x 650 x 1480	230 V / 0,29 kW	6 x GN 1/1	<b>90651315</b>	<b>3.899,00 €</b>



### Farbe: RAL / CNS Laminat

B x T x H/mm:	Anschlusswert:	Kapazität:	Artikel-Nr.:	Preis:
1169 x 650 x 1480	230 V / 0,24 kW	3 x GN 1/1	<b>90651280</b>	<b>3.560,00 €</b>
1494 x 650 x 1480	230 V / 0,24 kW	4 x GN 1/1	<b>90651281</b>	<b>3.778,00 €</b>
2144 x 650 x 1480	230 V / 0,29 kW	6 x GN 1/1	<b>90651282</b>	<b>4.299,00 €</b>



## Büfett-Insel, gekühlte Platte, Vollverkleidung

- › 4 Räder
- › Temperaturanzeige
- › Temperaturbereich: 4°C bis 8°C
- › Plexiglasschutz, absenkbar
- › mit LED Beleuchtung
- › Wannentiefe: 30 mm
- › automatische Abtauung
- › statische Kühlung



### Farbe: Wenge

B x T x H/mm:	Anschlusswert:	Kapazität:	Artikel-Nr.:	Preis:
1169 x 650 x 1480	230 V / 0,24 kW	3 x GN 1/1	<b>90651135</b>	<b>3.141,00 €</b>
1494 x 650 x 1480	230 V / 0,24 kW	4 x GN 1/1	<b>90651136</b>	<b>3.374,00 €</b>
2144 x 650 x 1480	230 V / 0,29 kW	6 x GN 1/1	<b>90651137</b>	<b>3.899,00 €</b>



### Farbe: Kirsche hell

B x T x H/mm:	Anschlusswert:	Kapazität:	Artikel-Nr.:	Preis:
1169 x 650 x 1480	230 V / 0,24 kW	3 x GN 1/1	<b>90651255</b>	<b>3.141,00 €</b>
1494 x 650 x 1480	230 V / 0,24 kW	4 x GN 1/1	<b>90651256</b>	<b>3.374,00 €</b>
2144 x 650 x 1480	230 V / 0,29 kW	6 x GN 1/1	<b>90651257</b>	<b>3.899,00 €</b>



### Farbe: Hemlock

B x T x H/mm:	Anschlusswert:	Kapazität:	Artikel-Nr.:	Preis:
1169 x 650 x 1480	230 V / 0,24 kW	3 x GN 1/1	<b>90651316</b>	<b>3.141,00 €</b>
1494 x 650 x 1480	230 V / 0,24 kW	4 x GN 1/1	<b>90651317</b>	<b>3.374,00 €</b>
2144 x 650 x 1480	230 V / 0,29 kW	6 x GN 1/1	<b>90651318</b>	<b>3.899,00 €</b>



### Farbe: RAL / CNS Laminat

B x T x H/mm:	Anschlusswert:	Kapazität:	Artikel-Nr.:	Preis:
1169 x 650 x 1480	230 V / 0,24 kW	3 x GN 1/1	<b>90651283</b>	<b>3.455,00 €</b>
1494 x 650 x 1480	230 V / 0,24 kW	4 x GN 1/1	<b>90651284</b>	<b>3.711,00 €</b>
2144 x 650 x 1480	230 V / 0,29 kW	6 x GN 1/1	<b>90651285</b>	<b>4.299,00 €</b>





## Büfett-Insel, Ceran-Platte, beheizt, Vollverkleidung

- › 4 Räder
- › Temperaturanzeige
- › feste Plexiglasabdeckung mit Halogen-Heizlampen
- › Temperaturbereich: 60°C bis 100°C



### Farbe: Wenge

B x T x H/mm:	Anschlusswert:	Kapazität:	Artikel-Nr.:	Preis:
1169 x 650 x 1480	230 V / 1,56 kW	3 x GN 1/1	<b>90651147</b>	<b>3.399,00 €</b>
1494 x 650 x 1480	230 V / 2,19 kW	4 x GN 1/1	<b>90651148</b>	<b>3.849,00 €</b>
2144 x 650 x 1480	230 V / 3,11 kW	6 x GN 1/1	<b>90651149</b>	<b>4.746,00 €</b>



### Farbe: Kirsche hell

B x T x H/mm:	Anschlusswert:	Kapazität:	Artikel-Nr.:	Preis:
1169 x 650 x 1480	230 V / 1,56 kW	3 x GN 1/1	<b>90651275</b>	<b>3.399,00 €</b>
1494 x 650 x 1480	230 V / 2,19 kW	4 x GN 1/1	<b>90651276</b>	<b>3.849,00 €</b>
2144 x 650 x 1480	230 V / 3,11 kW	6 x GN 1/1	<b>90651277</b>	<b>4.746,00 €</b>



### Farbe: Hemlock

B x T x H/mm:	Anschlusswert:	Kapazität:	Artikel-Nr.:	Preis:
1169 x 650 x 1480	230 V / 1,56 kW	3 x GN 1/1	<b>90651319</b>	<b>3.399,00 €</b>
1494 x 650 x 1480	230 V / 2,19 kW	4 x GN 1/1	<b>90651320</b>	<b>3.849,00 €</b>
2144 x 650 x 1480	230 V / 3,11 kW	6 x GN 1/1	<b>90651321</b>	<b>4.746,00 €</b>



### Farbe: RAL / CNS Laminat

B x T x H/mm:	Anschlusswert:	Kapazität:	Artikel-Nr.:	Preis:
1169 x 650 x 1480	230 V / 1,56 kW	3 x GN 1/1	<b>90651303</b>	<b>3.749,00 €</b>
1494 x 650 x 1480	230 V / 2,19 kW	4 x GN 1/1	<b>90651304</b>	<b>4.233,00 €</b>
2144 x 650 x 1480	230 V / 3,11 kW	6 x GN 1/1	<b>90651305</b>	<b>5.221,00 €</b>

## Büfett-Insel, Bain-Marie, Vollverkleidung

- › 4 Räder
- › Temperaturanzeige
- › feste Plexiglasabdeckung mit Halogen-Heizlampen
- › Wannentiefe: 250 mm
- › max. Behältertiefe: 200 mm
- › manuelle Befüllung, mit Ablaufhahn
- › mit Sicherheitsthermostat bei Wassermangel
- › Temperaturbereich: 30°C bis 90°C



### Farbe: Wenge

B x T x H/mm:	Anschlusswert:	Kapazität:	Artikel-Nr.:	Preis:
1169 x 650 x 1480	230 V / 2,20 kW	3 x GN 1/1	<b>90651141</b>	<b>3.357,00 €</b>
1494 x 650 x 1480	230 V / 3,05 kW	4 x GN 1/1	<b>90651142</b>	<b>3.754,00 €</b>
2144 x 650 x 1480	400 V / 4,40 kW	6 x GN 1/1	<b>90651143</b>	<b>4.699,00 €</b>



### Farbe: Kirsche hell

B x T x H/mm:	Anschlusswert:	Kapazität:	Artikel-Nr.:	Preis:
1169 x 650 x 1480	230 V / 2,20 kW	3 x GN 1/1	<b>90651270</b>	<b>3.357,00 €</b>
1494 x 650 x 1480	230 V / 3,05 kW	4 x GN 1/1	<b>90651271</b>	<b>3.754,00 €</b>
2144 x 650 x 1480	400 V / 4,40 kW	6 x GN 1/1	<b>90651272</b>	<b>4.699,00 €</b>



### Farbe: Hemlock

B x T x H/mm:	Anschlusswert:	Kapazität:	Artikel-Nr.:	Preis:
1169 x 650 x 1480	230 V / 2,20 kW	3 x GN 1/1	<b>90651324</b>	<b>3.357,00 €</b>
1494 x 650 x 1480	230 V / 3,05 kW	4 x GN 1/1	<b>90651325</b>	<b>3.754,00 €</b>
2144 x 650 x 1480	400 V / 4,40 kW	6 x GN 1/1	<b>90651326</b>	<b>4.699,00 €</b>



### Farbe: RAL / CNS Laminat

B x T x H/mm:	Anschlusswert:	Kapazität:	Artikel-Nr.:	Preis:
1169 x 650 x 1480	230 V / 2,20 kW	3 x GN 1/1	<b>90651298</b>	<b>3.692,00 €</b>
1494 x 650 x 1480	230 V / 3,05 kW	4 x GN 1/1	<b>90651299</b>	<b>4.129,00 €</b>
2144 x 650 x 1480	400 V / 4,40 kW	6 x GN 1/1	<b>90651300</b>	<b>5.175,00 €</b>





## Büfett-Insel, Wärme-Wanne, trockenbeheizt, Vollverkleidung

- › 4 Räder
- › Temperaturanzeige
- › Temperaturbereich: 30°C bis 90°C
- › feste Plexiglasabdeckung mit Halogen-Heizlampen
- › Wannentiefe: 250 mm
- › max. Behältertiefe: 200 mm
- › außenliegende Beckenheizungen



### Farbe: Wenge

B x T x H/mm:	Anschlusswert:	Kapazität:	Artikel-Nr.:	Preis:
1169 x 650 x 1480	230 V / 2,20 kW	3 x GN 1/1	<b>90651145</b>	<b>3.365,00 €</b>
1494 x 650 x 1480	230 V / 3,05 kW	4 x GN 1/1	<b>90651146</b>	<b>3.797,00 €</b>



### Farbe: Kirsche hell

B x T x H/mm:	Anschlusswert:	Kapazität:	Artikel-Nr.:	Preis:
1169 x 650 x 1480	230 V / 2,20 kW	3 x GN 1/1	<b>90651273</b>	<b>3.365,00 €</b>
1494 x 650 x 1480	230 V / 3,05 kW	4 x GN 1/1	<b>90651274</b>	<b>3.797,00 €</b>



### Farbe: Hemlock

B x T x H/mm:	Anschlusswert:	Kapazität:	Artikel-Nr.:	Preis:
1169 x 650 x 1480	230 V / 2,20 kW	3 x GN 1/1	<b>90651327</b>	<b>3.365,00 €</b>
1494 x 650 x 1480	230 V / 3,05 kW	4 x GN 1/1	<b>90651328</b>	<b>3.797,00 €</b>

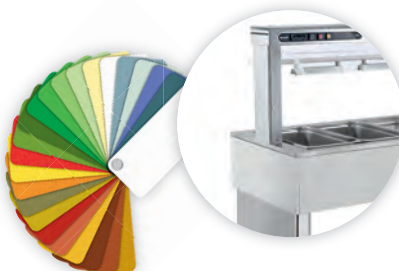

### Farbe: RAL / CNS Laminat

B x T x H/mm:	Anschlusswert:	Kapazität:	Artikel-Nr.:	Preis:
1169 x 650 x 1480	230 V / 2,20 kW	3 x GN 1/1	<b>90651301</b>	<b>3.699,00 €</b>
1494 x 650 x 1480	230 V / 3,05 kW	4 x GN 1/1	<b>90651302</b>	<b>4.177,00 €</b>

## Büfett-Insel, Selbstservice-Kühlvitrine, Schiebetüren

- › Umluftkühlung
- › Temperaturbereich: 4°C bis 8°C
- › Rahmen: verchromter Stahl auf Rädern
- › 3 Glas-Zwischenböden
- › LED-Beleuchtung
- › max. Behältertiefe: 200 mm
- › Kundenseite Schiebetüren
- › Bedienseite doppelwandige Drehtüren



### Farbe: Wenge

B x T x H/mm:	Anschlusswert:	Kapazität:	Artikel-Nr.:	Preis:
1169 x 760 x 1680	230 V / 0,98 kW	3 x GN 1/1	<b>90651245</b>	<b>7.358,00 €</b>
1494 x 760 x 1680	230 V / 0,98 kW	4 x GN 1/1	<b>90651248</b>	<b>8.182,00 €</b>



### Farbe: Kirsche hell

B x T x H/mm:	Anschlusswert:	Kapazität:	Artikel-Nr.:	Preis:
1169 x 760 x 1680	230 V / 0,98 kW	3 x GN 1/1	<b>90651263</b>	<b>7.358,00 €</b>
1494 x 760 x 1680	230 V / 0,98 kW	4 x GN 1/1	<b>90651266</b>	<b>8.182,00 €</b>



### Farbe: Hemlock

B x T x H/mm:	Anschlusswert:	Kapazität:	Artikel-Nr.:	Preis:
1169 x 760 x 1680	230 V / 0,98 kW	3 x GN 1/1	<b>90651329</b>	<b>7.358,00 €</b>
1494 x 760 x 1680	230 V / 0,98 kW	4 x GN 1/1	<b>90651330</b>	<b>8.182,00 €</b>



### Farbe: RAL / CNS Laminat

B x T x H/mm:	Anschlusswert:	Kapazität:	Artikel-Nr.:	Preis:
1169 x 760 x 1680	230 V / 0,98 kW	3 x GN 1/1	<b>90651291</b>	<b>7.666,00 €</b>
1494 x 760 x 1680	230 V / 0,98 kW	4 x GN 1/1	<b>90651294</b>	<b>8.499,00 €</b>





## Büfett-Insel, Selbstservice-Kühlvitrine, Front offen

- › Umluftkühlung
- › Temperaturbereich: 4°C bis 8°C
- › Rahmen: verchromter Stahl auf Rädern
- › 3 Glas-Zwischenböden
- › LED-Beleuchtung
- › max. Behältertiefe: 200 mm
- › Kundenseite offen
- › Bedienseite Schiebetüren



### Farbe: Wenge

B x T x H/mm:	Anschlusswert:	Kapazität:	Artikel-Nr.:	Preis:
1169 x 760 x 1680	230 V / 0,98 kW	3 x GN 1/1	<b>90651243</b>	<b>6.913,00 €</b>
1494 x 760 x 1680	230 V / 0,98 kW	4 x GN 1/1	<b>90651246</b>	<b>7.699,00 €</b>



### Farbe: Kirsche hell

B x T x H/mm:	Anschlusswert:	Kapazität:	Artikel-Nr.:	Preis:
1169 x 760 x 1680	230 V / 0,98 kW	3 x GN 1/1	<b>90651261</b>	<b>6.913,00 €</b>
1494 x 760 x 1680	230 V / 0,98 kW	4 x GN 1/1	<b>90651264</b>	<b>7.699,00 €</b>



### Farbe: Hemlock

B x T x H/mm:	Anschlusswert:	Kapazität:	Artikel-Nr.:	Preis:
1169 x 760 x 1680	230 V / 0,98 kW	3 x GN 1/1	<b>90651334</b>	<b>6.913,00 €</b>
1494 x 760 x 1680	230 V / 0,98 kW	4 x GN 1/1	<b>90651335</b>	<b>7.699,00 €</b>



### Farbe: RAL / CNS Laminat

B x T x H/mm:	Anschlusswert:	Kapazität:	Artikel-Nr.:	Preis:
1169 x 760 x 1680	230 V / 0,98 kW	3 x GN 1/1	<b>90651289</b>	<b>7.221,00 €</b>
1494 x 760 x 1680	230 V / 0,98 kW	4 x GN 1/1	<b>90651292</b>	<b>7.999,00 €</b>

## Büfett-Insel, Selbstservice-Kühlvitrine, Entnahmeklappen

- › Umluftkühlung
- › Temperaturbereich: 4°C bis 8°C
- › Rahmen: verchromter Stahl auf Rädern
- › 3 Glas-Zwischenböden
- › LED-Beleuchtung
- › max. Behältertiefe: 200 mm
- › Kundenseite Entnahmeklappen
- › Bedienseite doppelwandige Drehtüren



### Farbe: Wenge

B x T x H/mm:	Anschlusswert:	Kapazität:	Artikel-Nr.:	Preis:
1169 x 760 x 1680	230 V / 0,98 kW	3 x GN 1/1	<b>90651244</b>	<b>7.310,00 €</b>
1494 x 760 x 1680	230 V / 0,98 kW	4 x GN 1/1	<b>90651247</b>	<b>8.130,00 €</b>



### Farbe: Kirsche hell

B x T x H/mm:	Anschlusswert:	Kapazität:	Artikel-Nr.:	Preis:
1169 x 760 x 1680	230 V / 0,98 kW	3 x GN 1/1	<b>90651262</b>	<b>7.310,00 €</b>
1494 x 760 x 1680	230 V / 0,98 kW	4 x GN 1/1	<b>90651265</b>	<b>8.130,00 €</b>



### Farbe: Hemlock

B x T x H/mm:	Anschlusswert:	Kapazität:	Artikel-Nr.:	Preis:
1169 x 760 x 1680	230 V / 0,98 kW	3 x GN 1/1	<b>90651336</b>	<b>7.310,00 €</b>
1494 x 760 x 1680	230 V / 0,98 kW	4 x GN 1/1	<b>90651337</b>	<b>8.130,00 €</b>



### Farbe: RAL / CNS Laminat

B x T x H/mm:	Anschlusswert:	Kapazität:	Artikel-Nr.:	Preis:
1169 x 760 x 1680	230 V / 0,98 kW	3 x GN 1/1	<b>90651290</b>	<b>7.617,00 €</b>
1494 x 760 x 1680	230 V / 0,98 kW	4 x GN 1/1	<b>90651293</b>	<b>8.453,00 €</b>





## Tellerspender mit 3 Ablagefächern auf einer Seite für max. 60 Teller bis ø 278 mm

### unbeheizt

B x T x H/mm:	Farbe:	Artikel-Nr.:	Preis:
450 x 650 x 880	Wenge	<b>90650105</b>	<b>941,00 €</b>
450 x 650 x 880	Kirsche hell	<b>90650104</b>	<b>941,00 €</b>
450 x 650 x 880	Hemlock	<b>90650136</b>	<b>941,00 €</b>
450 x 650 x 880	RAL / CNS Laminat	<b>90650106</b>	<b>1.035,00 €</b>

### beheizt

B x T x H/mm:	Farbe:	Artikel-Nr.:	Preis:
450 x 650 x 880	Wenge	<b>90650108</b>	<b>1.599,00 €</b>
450 x 650 x 880	Kirsche hell	<b>90650107</b>	<b>1.599,00 €</b>
450 x 650 x 880	Hemlock	<b>90650137</b>	<b>1.599,00 €</b>
450 x 650 x 880	RAL / CNS Laminat	<b>90650109</b>	<b>1.846,00 €</b>



## Tellerspender für max. 60 Teller bis ø 338 mm

### unbeheizt

B x T x H/mm:	Farbe:	Artikel-Nr.:	Preis:
450 x 650 x 880	Wenge	<b>90650111</b>	<b>1.117,00 €</b>
450 x 650 x 880	Kirsche hell	<b>90650110</b>	<b>1.117,00 €</b>
450 x 650 x 880	Hemlock	<b>90650138</b>	<b>1.117,00 €</b>
450 x 650 x 880	RAL / CNS Laminat	<b>90650112</b>	<b>1.285,00 €</b>

### beheizt

B x T x H/mm:	Farbe:	Artikel-Nr.:	Preis:
450 x 650 x 880	Wenge	<b>90650049</b>	<b>1.829,00 €</b>
450 x 650 x 880	Kirsche hell	<b>90650048</b>	<b>1.829,00 €</b>
450 x 650 x 880	Hemlock	<b>90650139</b>	<b>1.829,00 €</b>
450 x 650 x 880	RAL / CNS Laminat	<b>90650113</b>	<b>1.999,00 €</b>



## Durchreiche-Neutralelement mit Türen auf beiden Seiten

B x T x H/mm:	Farbe:	Artikel-Nr.:	Preis:
450 x 650 x 880	Kirsche hell	<b>90650095</b>	<b>475,00 €</b>
450 x 650 x 880	Wenge	<b>90650096</b>	<b>475,00 €</b>
450 x 650 x 880	Hemlock	<b>90650140</b>	<b>475,00 €</b>
450 x 650 x 880	RAL / CNS Laminat	<b>90650097</b>	<b>546,00 €</b>



## Durchreiche-Neutralelement

B x T x H/mm:	Farbe:	Artikel-Nr.:	Preis:
450 x 650 x 880	Kirsche hell	<b>90650098</b>	<b>354,00 €</b>
450 x 650 x 880	Wenge	<b>90650099</b>	<b>354,00 €</b>
450 x 650 x 880	Hemlock	<b>90650141</b>	<b>354,00 €</b>
450 x 650 x 880	RAL / CNS Laminat	<b>90650100</b>	<b>407,00 €</b>



## Neutralelement als Tablett- und Besteckausgabe

B x T x H/mm:	Farbe:	Artikel-Nr.:	Preis:
800 x 650 x 1394	Kirsche hell	<b>90650101</b>	<b>600,00 €</b>
800 x 650 x 1394	Wenge	<b>90650102</b>	<b>600,00 €</b>
800 x 650 x 1394	Hemlock	<b>90650142</b>	<b>600,00 €</b>
800 x 650 x 1394	RAL / CNS Laminat	<b>90650103</b>	<b>690,00 €</b>



## Lenkrollen, feststellbar, 109 mm hoch, 4 Stück

ø/mm:	passend für:	Artikel-Nr.:	Preis:
80	alle Modelle	<b>90650076</b>	<b>99,00 €</b>





## Einbauschrank mit Flügeltüren für Unterbau der Büfettinsel

B x T x H/mm:	Farbe:	Artikel-Nr.:	Preis:
390 x 560 x 458	Wenge	<b>90650084</b>	<b>337,00 €</b>
390 x 560 x 458	Kirsche hell	<b>90650083</b>	<b>337,00 €</b>
390 x 560 x 458	Hemlock	<b>90650143</b>	<b>337,00 €</b>
390 x 560 x 458	RAL / CNS Laminat	<b>90650085</b>	<b>387,00 €</b>
680 x 560 x 458	Wenge	<b>90650087</b>	<b>414,00 €</b>
680 x 560 x 458	Kirsche hell	<b>90650086</b>	<b>414,00 €</b>
680 x 560 x 458	Hemlock	<b>90650144</b>	<b>414,00 €</b>
680 x 560 x 458	RAL / CNS Laminat	<b>90650088</b>	<b>476,00 €</b>



## Einbauschrank, offen, für Unterbau der Büfettinsel

B x T x H/mm:	Farbe:	Artikel-Nr.:	Preis:
390 x 560 x 458	Wenge	<b>90650090</b>	<b>224,00 €</b>
390 x 560 x 458	Kirsche hell	<b>90650089</b>	<b>224,00 €</b>
390 x 560 x 458	Hemlock	<b>90650145</b>	<b>224,00 €</b>
390 x 560 x 458	RAL / CNS Laminat	<b>90650091</b>	<b>258,00 €</b>
680 x 560 x 458	Wenge	<b>90650093</b>	<b>268,00 €</b>
680 x 560 x 458	Kirsche hell	<b>90650092</b>	<b>268,00 €</b>
680 x 560 x 458	Hemlock	<b>90650146</b>	<b>268,00 €</b>
680 x 560 x 458	RAL / CNS Laminat	<b>90650094</b>	<b>308,00 €</b>

## Tablettrutsche, Wenge

passend für:	B x T/mm:	Artikel-Nr.:	Preis:
Kopfseite ohne Umluftkühlung	650 x 220	<b>90650038</b>	<b>108,00 €</b>
Kopfseite mit Umluftkühlung / Vitrine	760 x 220	<b>90650039</b>	<b>129,00 €</b>
GN 3/1	1167 x 220	<b>90650040</b>	<b>129,00 €</b>
GN 4/1	1492 x 220	<b>90650041</b>	<b>164,00 €</b>
GN 6/1	2142 x 220	<b>90650042</b>	<b>186,00 €</b>



## Tablettrutsche, Kirsche hell

passend für:	B x T/mm:	Artikel-Nr.:	Preis:
Kopfseite ohne Umluftkühlung	650 x 220	<b>90650046</b>	<b>108,00 €</b>
Kopfseite mit Umluftkühlung / Vitrine	760 x 220	<b>90650047</b>	<b>129,00 €</b>
GN 3/1	1167 x 220	<b>90650043</b>	<b>129,00 €</b>
GN 4/1	1492 x 220	<b>90650044</b>	<b>164,00 €</b>
GN 6/1	2142 x 220	<b>90650045</b>	<b>186,00 €</b>



## Tablettrutsche, Hemlock

passend für:	B x T/mm:	Artikel-Nr.:	Preis:
Kopfseite ohne Umluftkühlung	650 x 220	<b>90650153</b>	<b>108,00 €</b>
Kopfseite mit Umluftkühlung / Vitrine	760 x 220	<b>90650154</b>	<b>129,00 €</b>
GN 3/1	1167 x 220	<b>90650155</b>	<b>129,00 €</b>
GN 4/1	1492 x 220	<b>90650156</b>	<b>164,00 €</b>
GN 6/1	2142 x 220	<b>90650157</b>	<b>186,00 €</b>



## Tablettrutsche, RAL / CNS Laminat

passend für:	B x T/mm:	Artikel-Nr.:	Preis:
Kopfseite ohne Umluftkühlung	650 x 220	<b>90650071</b>	<b>129,00 €</b>
Kopfseite mit Umluftkühlung	760 x 220	<b>90650072</b>	<b>149,00 €</b>
GN 3/1	1167 x 220	<b>90650073</b>	<b>149,00 €</b>
GN 4/1	1492 x 220	<b>90650074</b>	<b>190,00 €</b>
GN 6/1	2142 x 220	<b>90650075</b>	<b>195,00 €</b>

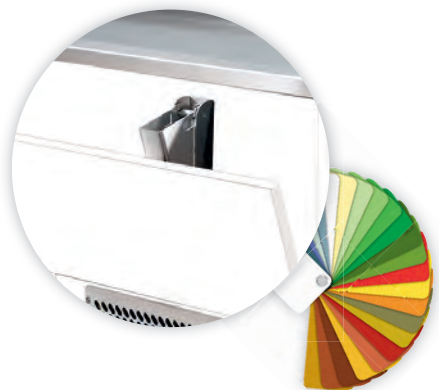

## Tablettrutsche, Edelstahl

passend für:	B x T/mm:	Artikel-Nr.:	Preis:
Kopfseite ohne Umluftkühlung	650 x 320	<b>90650030</b>	<b>125,00 €</b>
Kopfseite mit Umluftkühlung / Vitrine	760 x 320	<b>90650031</b>	<b>147,00 €</b>
GN 3/1	1167 x 320	<b>90650032</b>	<b>147,00 €</b>
GN 4/1	1492 x 320	<b>90650026</b>	<b>190,00 €</b>
GN 6/1	2142 x 320	<b>90650033</b>	<b>242,00 €</b>





## Gläserspüler kompakt, Einschubhöhe max. 315 mm

- › Korbgröße: 400 x 400 mm, Körbe nicht im Lieferumfang
- › mit Ablauf- und Drucksteigerungspumpe
- › Multiphasing: Konfiguration der Spannung vor Ort (230 V / 400 V)
- › Hygienesicherheit durch Thermostop-Funktion
- › Siebeinsatzkontrolle für Pumpenschutz
- › Ausführung in Edelstahl
- › Wasserverbrauch / Zyklus bei min. 0,5 bar = 2,20 l
- › isolierte doppelwandige Tür
- › elektronische Steuerung mit Ein-Knopf-Bedienung
- › wahlweise Kaltklarspülung
- › eingebaute Dosierung für Glanztrockner
- › eingebaute Dosierung für Flüssigreiniger
- › Spülzyklen: 75 / 120 Sekunden
- › tiefgezogener Tank 8,00 l in Hygieneausführung
- › mit Tankabdecksieb und integriertes Feinsieb
- › Wasch- / Klarspültemperatur: 55°C / 65°C
- › wahlweise Kaltklarspülung
- › konfigurierbar auf 230 V / 3,20 kW
- › höhenverstellbar bis +40 mm

### mit Flüssigreiniger- und Klarspülerdosierung

B x T x H/mm:	Anschlusswert:	Artikel-Nr.:	Preis:
460 x 590 x 700	400 V / 4,60 kW	<b>90811003</b>	<b>2.990,00 €</b>

### mit Umkehrosmose, Flüssigreiniger- und Klarspülerdosierung

B x T x H/mm:	Anschlusswert:	Artikel-Nr.:	Preis:
460 x 590 x 815	400 V / 4,60 kW	<b>90811004</b>	<b>4.250,00 €</b>



## Gläserspüler, Einschubhöhe max. 305 mm

- › Korbgröße: 500 x 500 mm, Körbe nicht im Lieferumfang
- › Spülzyklen: 60 / 90 / 120 Sekunden
- › tiefgezogener Tank 10,60 l in Hygieneausführung
- › Wasch- / Klarspültemperatur: 55°C / 65°C
- › ohne Kaltklarspülung
- › konfigurierbar auf 230 V / 3,60 kW
- › höhenverstellbar bis +40 mm

### mit Flüssigreiniger- und Klarspülerdosierung

B x T x H/mm:	Anschlusswert:	Artikel-Nr.:	Preis:
600 x 600 x 700	400 V / 7,70 kW	<b>90811005</b>	<b>3.390,00 €</b>

### mit Umkehrosmose, Flüssigreiniger- und Klarspülerdosierung

B x T x H/mm:	Anschlusswert:	Artikel-Nr.:	Preis:
600 x 600 x 820	400 V / 7,70 kW	<b>90811006</b>	<b>4.590,00 €</b>

## Geschirrspüler, Einschubhöhe max. 425 mm

- › Korbgröße: 500 x 500 mm, Körbe nicht im Lieferumfang
- › mit Ablauf- und Drucksteigerungspumpe
- › Multiphasing: Konfiguration der Spannungsversorgung vor Ort möglich (230 V / 400 V)
- › Hygienesicherheit durch Thermostop-Funktion
- › Siebeinsatzkontrolle zur Verhinderung von Pumpenschäden
- › Ausführung in Edelstahl
- › Wasserverbrauch / Zyklus bei Maschinen mit Enthärter min. 0,8 bar = 2,20 l
- › isolierte doppelwandige Tür
- › elektronische Steuerung mit Ein-Knopf-Bedienung
- › eingebaute Dosierung für Glanzrockner
- › eingebaute Dosierung für Flüssigreiniger
- › Spülzyklen: 90 / 180 / 360 Sekunden
- › tiefgezogener Tank 10,60 l in Hygieneausführung
- › mit Tankabdecksieb und integriertem Feinsieb
- › höhenverstellbar von 820 auf 860 mm
- › Wasch- / Klarspültemperatur: ca. 62°C / ca. 82°C
- › konfigurierbar auf 230 V / 3,60 kW



### mit Flüssigreiniger- und Klarspülerdosierung

B x T x H/mm:	Anschlusswert:	Artikel-Nr.:	Preis:
600 x 600 x 820	400 V / 7,70 kW	<b>90812004</b>	<b>3.690,00 €</b>

### mit Enthärter, Flüssigreiniger- und Klarspülerdosierung

B x T x H/mm:	Anschlusswert:	Artikel-Nr.:	Preis:
600 x 600 x 820	400 V / 7,70 kW	<b>90812005</b>	<b>4.330,00 €</b>



## Durchschub-Spülmaschine, Einschubhöhe max. 440 mm

- › Korbgröße: 500 x 500 mm, Körbe nicht im Lieferumfang
- › mit Ablauf- und Drucksteigerungspumpe
- › Hygienesicherheit durch Thermostop-Funktion
- › wärme- und schallisolierte Haube
- › Haube allseitig geschlossen, hält Energie und Feuchtigkeit im System
- › Siebeinsatzkontrolle für Pumpenschutz
- › Ausführung in Edelstahl
- › Wasserverbrauch / Zyklus bei Maschinen mit Enthärter min. 0,8 bar = 2,20 l
- › wärme- und schallisolierte Haube
- › elektronische Steuerung mit Haubenstart
- › Ein-Knopf-Bedienung
- › eingebaute Dosierung für Glanztrockner
- › eingebaute Dosierung für Flüssigreiniger
- › Spülzyklen: 60 / 90 / 180 Sekunden
- › tiefgezogener Tank 23 l in Hygieneausführung
- › mit Tankabdecksieb und integriertem Feinsieb
- › Tiefe mit rückwärtiger Blende und Haubenbügel: 815 mm
- › höhenverstellbar von 1510 mm +/- 250 mm
- › Wasch- / Klarspültemperatur: ca. 62°C / ca. 82°C

### mit Flüssigreiniger- und Klarspülerdosierung

B x T x H/mm:	Anschlusswert:	Artikel-Nr.:	Preis:
635 x 635 x 1510	400 V / 7,10 kW	<b>90813005</b>	<b>6.990,00 €</b>

### mit VapoStop, Flüssigreiniger- und Klarspülerdosierung

B x T x H/mm:	Anschlusswert:	Artikel-Nr.:	Preis:
635 x 635 x 1510	400 V / 7,10 kW	<b>90813006</b>	<b>8.590,00 €</b>

### mit Enthärter, Flüssigreiniger- und Klarspülerdosierung

B x T x H/mm:	Anschlusswert:	Artikel-Nr.:	Preis:
635 x 635 x 1510	400 V / 7,10 kW	<b>90813007</b>	<b>7.550,00 €</b>

### mit VapoStop, Enthärter, Flüssigreiniger- und Klarspülerdosierung

B x T x H/mm:	Anschlusswert:	Artikel-Nr.:	Preis:
635 x 635 x 1510	400 V / 7,10 kW	<b>90813008</b>	<b>8.850,00 €</b>

## Zulauftisch mit Becken und Ablagebord

- › Premium-Ausführung, vollverschweißt
- › mit festverschweißtem Spritzblech
- › Becken und Abtropffläche tiefgezogen
- › Becken 400 x 400 x 250 mm, Ablauf 1 1/2"
- › höhenverstellbare Edelstahlfüße -10 / +50 mm
- › Ausführung in Edelstahl AISI 304 Scotch-Brite
- › Unterbau komplett vollverschweißt

B x T x H/mm:	Artikel-Nr.:	Preis:
700 x 750 x 850	<b>810059</b>	<b>740,00 €</b>
1100 x 750 x 850	<b>810060</b>	<b>770,00 €</b>



## Zulauftisch mit Becken und Ablagebord

B x T x H/mm:	Artikel-Nr.:	Preis:
700 x 750 x 850	<b>810061</b>	<b>740,00 €</b>
1100 x 750 x 850	<b>810062</b>	<b>770,00 €</b>

## Ablauftisch mit Ablagebord und Spritzblech

- › Premium-Ausführung, vollverschweißt
- › mit fest verschweißtem Spritzblech
- › Abtropffläche tiefgezogen, mit Gefälle
- › höhenverstellbare Edelstahlfüße -10 / +50 mm
- › Ausführung in Edelstahl AISI 304 Scotch-Brite
- › Unterbau komplett vollverschweißt

B x T x H/mm:	Artikel-Nr.:	Preis:
700 x 750 x 850	<b>810063</b>	<b>520,00 €</b>
1100 x 750 x 850	<b>810064</b>	<b>550,00 €</b>



## Ablauftisch mit Ablagebord und Spritzblech

B x T x H/mm:	Artikel-Nr.:	Preis:
700 x 750 x 850	<b>810065</b>	<b>520,00 €</b>
1100 x 750 x 850	<b>810066</b>	<b>550,00 €</b>

## Ablauftisch links / rechts mit Ablagebord, ohne Spritzblech

- › Premium-Ausführung, vollverschweißt
- › Abtropffläche tiefgezogen, mit Gefälle
- › höhenverstellbare Edelstahlfüße -10 / +50 mm
- › Ausführung in Edelstahl AISI 304 Scotch-Brite
- › Unterbau komplett vollverschweißt

B x T x H/mm:	Artikel-Nr.:	Preis:
700 x 640 x 850	<b>810067</b>	<b>510,00 €</b>
1100 x 640 x 850	<b>810068</b>	<b>530,00 €</b>



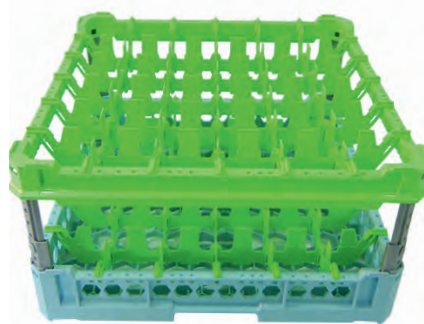
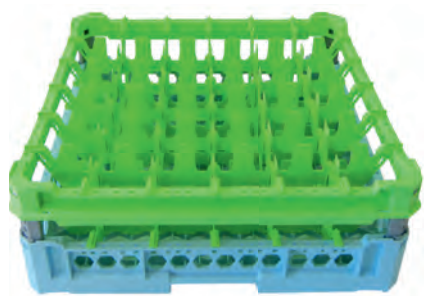

## Ein einziger Korb für verschiedene Gläserhöhen – das intelligente höhenverstellbare System

- › Korbgröße 500 x 500 mm für alle gewerblichen Spülmaschinen
- › offene Korbstruktur für optimale Waschergebnisse
- › höhenverstellbare Aufsatzrahmen für Gläser bis 340 mm Höhe
- › Eckstreben mehrfach höhenverstellbar und vormontiert
- › Aufsatzrahmen je nach Glasdurchmesser farblich differenziert
- › Bestückung von außen leicht erkennbar
- › stapelbar und bestens geeignet für Transport und Lagerung



### Höhenverstellbare Varianten sind alle Körbe mit Aufsatz und Extender:

- › Glashöhe 65 - 120 mm: 1 x Aufsatzrahmen
- › Glashöhe 120 - 240 mm: 1 x Extender (höhenverstellbar)
- › Glashöhe 240 - 340 mm: 2 x Extender (höhenverstellbar)



### Pins zur Höhenverstellung Gläserkörbe, 20 Stück

H/mm:	Artikel-Nr.:	Preis:
240	90810009	4,00 €



## Gläserkorb, 9 Fächer, 146 x 146 mm

B x T x H/mm:	Zubehör:	Glashöhe/mm:	Artikel-Nr.:	Preis:
500 x 500 x 240	1 x Extender*	120 - 240	<b>90816015</b>	<b>24,00 €</b>
500 x 500 x 340	2 x Extender*	240 - 340	<b>90816016</b>	<b>29,00 €</b>

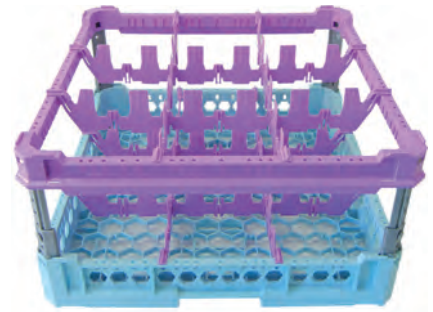

## Gläserkorb, 16 Fächer, 113 x 113 mm

B x T x H/mm:	Zubehör:	Glashöhe/mm:	Artikel-Nr.:	Preis:
500 x 500 x 65	-	65	<b>90816017</b>	<b>15,00 €</b>
500 x 500 x 120	1 x Aufsatz	65 - 120	<b>90816018</b>	<b>22,00 €</b>
500 x 500 x 240	1 x Extender*	120 - 240	<b>90816019</b>	<b>28,00 €</b>
500 x 500 x 340	2 x Extender*	240 - 340	<b>90816020</b>	<b>33,00 €</b>

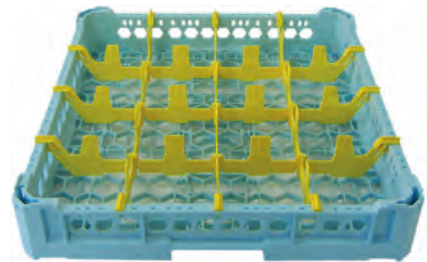

## Gläserkorb, 25 Fächer, 88 x 88 mm

B x T x H/mm:	Zubehör:	Glashöhe/mm:	Artikel-Nr.:	Preis:
500 x 500 x 65	-	65	<b>90816021</b>	<b>16,00 €</b>
500 x 500 x 120	1 x Aufsatz	65 - 120	<b>90816022</b>	<b>24,00 €</b>
500 x 500 x 240	1 x Extender*	120 - 240	<b>90816023</b>	<b>32,00 €</b>
500 x 500 x 340	2 x Extender*	240 - 340	<b>90816024</b>	<b>37,00 €</b>

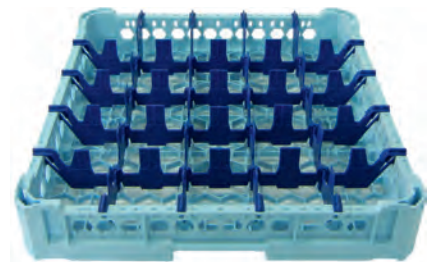

## Gläserkorb, 36 Fächer, 73 x 73 mm

B x T x H/mm:	Zubehör:	Glashöhe/mm:	Artikel-Nr.:	Preis:
500 x 500 x 65	-	65	<b>90816025</b>	<b>18,00 €</b>
500 x 500 x 120	1 x Aufsatz	65 - 120	<b>90816026</b>	<b>26,00 €</b>
500 x 500 x 240	1 x Extender*	120 - 240	<b>90816027</b>	<b>35,00 €</b>
500 x 500 x 340	2 x Extender*	240 - 340	<b>90816028</b>	<b>41,00 €</b>

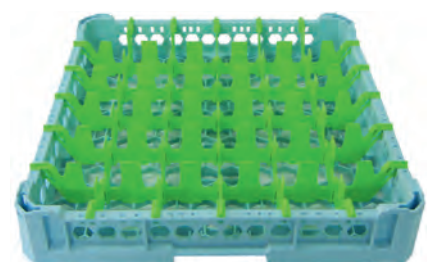

## Gläserkorb, 49 Fächer, 63 x 63 mm

B x T x H/mm:	Zubehör:	Glashöhe/mm:	Artikel-Nr.:	Preis:
500 x 500 x 65	-	65	<b>90816029</b>	<b>20,00 €</b>
500 x 500 x 120	1 x Aufsatz	65 - 120	<b>90816030</b>	<b>28,00 €</b>
500 x 500 x 240	1 x Extender*	120 - 240	<b>90816031</b>	<b>40,00 €</b>
500 x 500 x 340	2 x Extender*	240 - 340	<b>90816032</b>	<b>44,00 €</b>

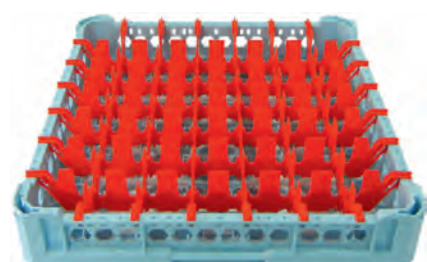

\*Extender werden vormontiert geliefert.



## Universalkorb grobmaschiges Bodengitter

› für Großteile

B x T x H/mm: 500 x 500 x 95  
Artikel-Nr.: **90816001**

Preis: **11,00 €**



## Universalkorb feinmaschiges Bodengitter

› für Besteck und Kleinteile

B x T x H/mm: 500 x 500 x 95  
Artikel-Nr.: **90816003**

Preis: **13,00 €**



## Tellerkorb für 8 große Teller

› für 8 große Teller  
› Teller: max. ø 465 mm

B x T x H/mm: 500 x 500 x 95  
Artikel-Nr.: **90816007**

Preis: **18,00 €**



## Universalkorb, hoch grobmaschiges Bodengitter

› für Großteile

B x T x H/mm: 500 x 500 x 145  
Artikel-Nr.: **90816002**

Preis: **18,00 €**



## Universalkorb, hoch feinmaschiges Bodengitter

› für Besteck und Kleinteile

B x T x H/mm: 500 x 500 x 145  
Artikel-Nr.: **90816004**

Preis: **20,00 €**

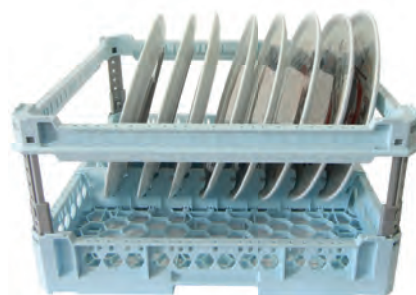

## Tellerkorb für große 8 Teller mit Stoßschutz

› für 8 große Teller  
› Teller: max. ø 465 mm

B x T x H/mm: 500 x 500 x 240  
Artikel-Nr.: **90816008**

Preis: **25,00 €**

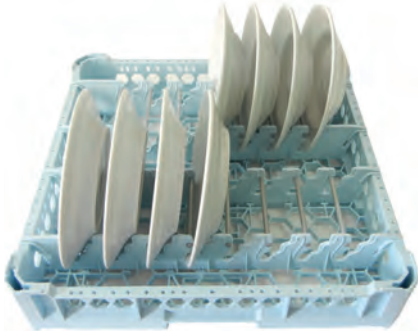

## Tellerkorb für 15 Teller

- › für 15 Speise- und Suppenteller
- › Teller: max. ø 280 mm

B x T x H/mm: 500 x 500 x 95  
 Artikel-Nr.: **90816005**

Preis: **20,00 €**



## Tassenkorb für 28 Tassen

- › für 28 Tassen
- › Tasse: ø 63 x 73 mm
- › Untertasse: ø 150 mm

B x T x H/mm: 500 x 500 x 145  
 Artikel-Nr.: **90816009**

Preis: **35,00 €**



## Tablettkorb für 8 Fast Food Tablett

- › für 8 Tablett max. 450 x 360 mm

B x T x H/mm: 500 x 500 x 95  
 Artikel-Nr.: **90816010**

Preis: **17,00 €**



## Tellerkorb für 15 Teller mit Stoßschutz

- › für 15 Speise- und Suppenteller
- › Teller: max. ø 280 mm

B x T x H/mm: 500 x 500 x 240  
 Artikel-Nr.: **90816006**

Preis: **27,00 €**



## Tablettkorb, offen für 8 Gastro-Norm Tablett

- › für 8 Tablett (Gastro-Norm Größe)

B x T x H/mm: 500 x 500 x 95  
 Artikel-Nr.: **90816012**

Preis: **23,00 €**



## Tablettkorb für 8 Mensa Tablett

- › für 8 Tablett max. 456 x 355 mm

B x T x H/mm: 500 x 500 x 95  
 Artikel-Nr.: **90816011**

Preis: **16,00 €**



**Deckel für Spülkörbe**  
500 x 500 mm

B x T x H/mm: 550 x 550 x 65  
Artikel-Nr.: **90816014**

Preis: **18,00 €**



**Besteckkorb, 8 Fächer**  
á 89 x 89 x 112 mm

B x T x H/mm: 500 x 250 x 184  
Artikel-Nr.: **816064**

Preis: **13,00 €**



**Besteckkorb**

B x T x H/mm: 110 x 110 x 140  
Artikel-Nr.: **90816013**

Preis: **3,00 €**



**Korbroller für Spülkörbe**  
500 x 500 mm

› mit Auffangwanne

B x T x H/mm: 550 x 550 x 160  
Artikel-Nr.: **90956006**

Preis: **57,00 €**



**Korbroller für Spülkörbe**  
500 x 500 mm

› mit Auffangwanne und Bremsen

B x T x H/mm: 550 x 550 x 160  
Artikel-Nr.: **90956007**

Preis: **66,00 €**



**Kunststoffabdeckung für**  
Spülkörbe 500 x 500 mm

› mit zwei Reißverschlüssen

B x T x H/mm: 500 x 500 x 1600  
Artikel-Nr.: **90810008**

Preis: **54,00 €**

## Einhebelmischbatterie, Ellenbogen-Bedienung mit Schwenkhahn, Zweiloch-Wandmontage

- › für Zweiloch-Wandmontage
- › Mittelabstand Anschluss: 150 +/- 20 mm
- › Gewindeanschluss:  $\varnothing$  1/2"
- › Wasserdurchfluss: 20 l/min.

T x H/mm:	Artikel-Nr.:	Preis:
150 x 300	90821013	125,00 €



## Mischbatterie mit Schwenkhahn

- › empfohlene Tischbohrung:  $\varnothing$  29 / 30 mm
- › Anschlussgewinde:  $\varnothing$  3/4"
- › Wasserdurchfluss: 80 l/min.
- › schräge Handgriffe

**Auslauf:  $\varnothing$  25 x 250 x 150 mm**

T x H/mm:	Artikel-Nr.:	Preis:
250 x 335	90821010	128,00 €

**Auslauf:  $\varnothing$  25 x 300 x 150 mm**

T x H/mm:	Artikel-Nr.:	Preis:
300 x 335	90821011	128,00 €



## Mischbatterie mit Ellenbogen-Bedienhebel und Schwenkhahn

- › empfohlene Tischbohrung:  $\varnothing$  29 / 30 mm
- › Gewindeschacht:  $\varnothing$  G3/4
- › Anschlussgewinde:  $\varnothing$  1/2"
- › Wasserdurchfluss: 25 l/min.

**Auslauf:  $\varnothing$  25 x 225 x 150 mm**

T x H/mm:	Artikel-Nr.:	Preis:
300 x 320	90821008	180,00 €

**Auslauf:  $\varnothing$  25 x 275 x 150 mm**

T x H/mm:	Artikel-Nr.:	Preis:
350 x 320	90821009	180,00 €





## Einhebelmischbatterie, Ellenbogen-Bedienung und Schwenkhahn für Einlochmontage

- › empfohlene Tischbohrung:  $\varnothing$  35 mm
- › Gewindeanschluss:  $\varnothing$  3/8"
- › Wasserdurchfluss: 18 l/min.

T x H/mm:	Artikel-Nr.:	Preis:
370 x 300	<b>90821012</b>	<b>69,00 €</b>



## Mischbatterie mit Schwenkhahn

- › empfohlene Tischbohrung:  $\varnothing$  29 / 30 mm
- › Gewindeschacht:  $\varnothing$  G3/4
- › Anschlussgewinde:  $\varnothing$  1/2"
- › Wasserdurchfluss: 80 l/min.

**Auslauf:  $\varnothing$  25 x 250 x 150 mm**

T x H/mm:	Artikel-Nr.:	Preis:
250 x 335	<b>90821004</b>	<b>128,00 €</b>

**Auslauf:  $\varnothing$  25 x 300 x 150 mm**

T x H/mm:	Artikel-Nr.:	Preis:
300 x 335	<b>90821005</b>	<b>128,00 €</b>



## Einhebelmischbatterie mit Schwenkhahn für Einlochmontage

- › empfohlene Tischbohrung:  $\varnothing$  50 mm
- › Gewindeschacht:  $\varnothing$  G1-1/2
- › Auslauf:  $\varnothing$  25 x 300 x 150 mm
- › Gewindeanschluss:  $\varnothing$  1/2"
- › Wasserdurchfluss: 26 l/min.

T x H/mm:	Artikel-Nr.:	Preis:
300 x 385	<b>90821001</b>	<b>182,00 €</b>

## Einhebelmischbatterie auf Säule mit Schwenkhahn für Einlochmontage

- › empfohlene Tischbohrung:  $\varnothing$  50 mm
- › Gewindeschaft:  $\varnothing$  G1-1/2
- › Auslauf:  $\varnothing$  25 x 300 x 150 mm
- › Gewindeanschluss:  $\varnothing$  1/2"
- › Wasserdurchfluss: 26 l/min.
- › Hebel mit Kugel

T x H/mm:	Artikel-Nr.:	Preis:
300 x 675	90821002	252,00 €



## Einhebelmischbatterie auf Säule mit Schwenkhahn für Einlochmontage

- › empfohlene Tischbohrung:  $\varnothing$  50 mm
- › Gewindeschaft:  $\varnothing$  G1-1/2
- › Auslauf:  $\varnothing$  25 x 300 x 150 mm
- › Gewindeanschluss:  $\varnothing$  1/2"
- › Wasserdurchfluss: 26 l/min.
- › Hebel ohne Kugel

T x H/mm:	Artikel-Nr.:	Preis:
300 x 675	90821003	225,00 €



## Mischbatterie, extra lange Säule, mit Schwenkhahn

- › empfohlene Tischbohrung:  $\varnothing$  50 mm
- › Gewindeschaft:  $\varnothing$  G1-1/2
- › Anschlussgewinde:  $\varnothing$  1/2"
- › Wasserdurchfluss: 80 l/min.
- › Edelstahlsäule:  $\varnothing$  55 x H 120 mm

### Auslauf: $\varnothing$ 25 x 300 x 150 mm

T x H/mm:	Artikel-Nr.:	Preis:
300 x 475	90821006	199,00 €

### Auslauf: $\varnothing$ 25 x 450 x 150 mm

T x H/mm:	Artikel-Nr.:	Preis:
450 x 475	90821007	199,00 €





## Geschirr-Waschbrause mit Einhebelmischer und Schwenkhahn für Zweilochmontage

- › empfohlene Tischbohrung:  $\varnothing$  21 / 23 mm
- › Mittelabstand Anschluss: 155 mm
- › Schwenkauslauf:  $\varnothing$  25 mm x L 250 mm
- › Gewindeanschluss:  $\varnothing$  1/2" mit Rückschlagventil
- › Wasserdurchfluss: 26 l/min.
- › Edelstahlsäule: H = 300 mm

T x H/mm:	Artikel-Nr.:	Preis:
400 x 1040	<b>90822001</b>	<b>459,00 €</b>



## Geschirr-Waschbrause mit Schwenkhahn für Zweilochmontage

- › empfohlene Tischbohrung:  $\varnothing$  21 / 23 mm
- › Mittelabstand Anschluss: 155 mm
- › mit Schwenkhahn  $\varnothing$  25 mm x L 300 mm
- › mit Umstellhebel Auslauf / Brause
- › Anschlussgewinde:  $\varnothing$  1/2" mit Rückschlagventil
- › Wandhalter: 115 mm
- › Wasserdurchfluss Handbrause: 16 l/min.
- › Wasserdurchfluss Auslauf: 40 l/min.

T x H/mm:	Artikel-Nr.:	Preis:
400 x 1140	<b>90822005</b>	<b>359,00 €</b>



## Geschirr-Waschbrause mit Schwenkhahn für Zweilochmontage

- › empfohlene Tischbohrung:  $\varnothing$  21 / 23 mm
- › Mittelabstand Anschluss: 155 mm
- › Schwenkauslauf:  $\varnothing$  25 mm x L 250 mm
- › Anschlussgewinde:  $\varnothing$  1/2"
- › Wasserdurchfluss Handbrause: 16 l/min.
- › Wasserdurchfluss Standrohrventil: 40 l/min.

T x H/mm:	Artikel-Nr.:	Preis:
400 x 1080	<b>90822002</b>	<b>349,00 €</b>



## Geschirr-Waschbrause mit Ellenbogen-Bedienung und Schwenkhahn für Einlochmontage

- › empfohlene Tischbohrung:  $\varnothing$  29 / 30 mm
- › Gewindeschaft:  $\varnothing$  G3/4
- › Schwenkhahn L 225 mm
- › Anschlussgewinde:  $\varnothing$  1/2" mit Rückschlagventil
- › Wandhalter: 115 mm
- › Wasserdurchfluss Handbrause: 16 l/min.
- › Wasserdurchfluss Standrohrventil: 25 l/min.

T x H/mm:	Artikel-Nr.:	Preis:
400 x 1080	<b>90822004</b>	<b>312,00 €</b>



## Geschirr-Waschbrause für Einlochmontage

- › empfohlene Tischbohrung:  $\varnothing$  29 / 30 mm
- › Gewindeschaft:  $\varnothing$  G3/4
- › Anschlussgewinde:  $\varnothing$  1/2" mit Rückschlagventil
- › Edelstahlschlauch: 1200 mm
- › Wandhalter: 115 mm
- › Wasserdurchfluss: 16 l/min.

T x H/mm:	Artikel-Nr.:	Preis:
400 x 1040	<b>90822003</b>	<b>298,00 €</b>



## Geschirr-Waschbrause mit Schwenkhahn für Zweiloch-Wandmontage

- › Mittelabstand Anschluss: 155 + / - 20 mm
- › Schwenkhahn  $\varnothing$  25 mm x L 300 mm
- › mit Umstellhebel Auslauf / Brause
- › Anschlussgewinde:  $\varnothing$  1/2"
- › Wandhalter: 115 mm
- › Wasserdurchfluss Handbrause: 16 l/min.
- › Wasserdurchfluss Standrohrventil: 40 l/min.

T x H/mm:	Artikel-Nr.:	Preis:
380 x 1040	<b>90822006</b>	<b>359,00 €</b>





## Geschirr-Waschbrause mit Schwenkhahn für Einlochmontage

- › empfohlene Tischbohrung:  $\varnothing$  29 / 30 mm
- › Gewindeschacht:  $\varnothing$  G3/4
- › Schwenkhahn  $\varnothing$  25 mm x L 250 mm
- › Anschlussgewinde:  $\varnothing$  1/2" mit Rückschlagventil
- › Wandhalter: 115 mm
- › Wasserdurchfluss Handbrause: 16 l/min.
- › Wasserdurchfluss Standrohrventil: 40 l/min.

T x H/mm:	Artikel-Nr.:	Preis:
400 x 1050	<b>90822007</b>	<b>349,00 €</b>



## Geschirr-Waschbrause mit Einhebelmischbatterie für Einlochmontage

- › empfohlene Tischbohrung:  $\varnothing$  38 mm
- › ohne Zwischenhahn
- › Anschlussgewinde: 1/2" und für 15 mm Kupferrohr
- › Edelstahlschlauch inkl. Handgriff: 1200 mm
- › Wandhalter: 136 mm
- › Wasserdurchfluss: 16 l/min.

T x H/mm:	Artikel-Nr.:	Preis:
414 x 994	<b>90822008</b>	<b>239,00 €</b>



## Geschirr-Waschbrause mit Einhebelmischbatterie und Schwenkhahn für Einlochmontage

- › Standardbrausekopf
- › für Einpunkt-Plattenanschluss
- › mit Zwischenhahn
- › Lochbohrung:  $\varnothing$  38 mm
- › Auslauf: 305 mm
- › Anschlussgewinde: 1/2" und für 15 mm Kupferrohr
- › Edelstahlschlauch inkl. Handgriff: 1200 mm
- › Wandhalter: 136 mm
- › Wasserdurchfluss: 16 l/min.

T x H/mm:	Artikel-Nr.:	Preis:
414 x 1067	<b>90822009</b>	<b>256,00 €</b>

## Sensormischbatterie, Einhebelbedienung

- › Messinggehäuse, verchromt
- › mit Sensor und Temperaturmischung
- › mit diebstahlsicherer Batteriebox
- › mit Rückschlagventil, Betriebsdruck: 0,3 - 10 bar
- › Durchflussmenge Einhebelmischer: ca. 11 l/min. (3 bar), Sensor: ca. 5 l/min. (1 - 5 bar)
- › Druckschläuche: 350 mm, Eckventilanschluss: G 3/8"
- › Schmutzsiebe: 0,5 mm Maschenweite
- › Sensorempfindlichkeit: selbststeinmessend
- › Sensorbereich: Objekterkennung über Nahsensorik
- › Dauer-Ein-Laufzeit und Hygienespülung-Laufzeit einstellbar
- › Normen: DIN EN 200, CE



### Netzbetrieb AP Steckernetzgerät 230 V / 6 V

T x H/mm:	Artikel-Nr.:	Preis:
242 x 375	90821017	557,00 €

### Batterie 6 V Lithium CRP 2

T x H/mm:	Artikel-Nr.:	Preis:
242 x 375	90821016	533,00 €

## Sensor-Wandbatterie mit Thermostat

- › Betriebsdruck: 0,3 - 10 bar
- › Durchflussmenge: ca. 4 l/min. (3 bar)
- › max. Wassertemperatur: 80°C
- › Spar-Strahlregler, Kaskade, selbstreinigend
- › Sensorempfindlichkeit: selbststeinmessend
- › Wassernachlaufzeit: 1 sec. voreingestellt
- › Dauer-Ein-Laufzeit: 2 min. voreingestellt
- › Hygienespülung-Laufzeit: 2 min. (fixiert), Kurz-Aus: 2 min. (fixiert)
- › DIN EN 200, Geräuschklasse I, P-IX 9575 / IA, CE
- › inkl. S-Anschlüsse 3/4" und Rosetten
- › Batterie: 6 V Lithium CRP 2
- › Lochabstand: 150 mm



### Auslauf 200 mm von der Wand

T x H/mm:	Artikel-Nr.:	Preis:
200 x 105	90821022	580,00 €

### Auslauf 260 mm von der Wand

T x H/mm:	Artikel-Nr.:	Preis:
260 x 105	90821023	593,00 €



## Sensormischbatterie

- › Betriebsdruck: 0,3 - 10 bar, Durchflussmenge: ca. 6,50 l/min. (3 bar)
- › max. Wassertemperatur: 80°C
- › Strahlregler: Spar-Strahlregler, Kaskade, selbstreinigend
- › Druckschläuche: 350 mm, Eckventilanschluss: G 3/8"
- › Schmutzabwehr: 0,5 mm Maschenweite
- › Sensorempfindlichkeit: permanent automatisch selbststeinmessend
- › Wassernachlaufzeit: 1 sec. voreingestellt, 0 - 10 sec. einstellbar
- › Dauer-Laufzeit und Hygienespülung-Laufzeit: 2 min. voreingestellt, 0,5 - 20 min. einstellbar
- › Kurz-Aus: 2 min. (fixiert)
- › Normen: DIN EN 200, Geräuschklasse I, P-IX 9575 / IA, CE

### Netzbetrieb AP Steckernetzgerät 230 V / 6 V

T x H/mm:	Artikel-Nr.:	Preis:
110 x 134	<b>90821014</b>	<b>340,00 €</b>



## Sensormischbatterie

- › Betriebsdruck: 0,3 - 10 bar, Durchflussmenge: ca. 6,50 l/min. (3 bar)
- › max. Wassertemperatur: 80°C
- › Strahlregler: Spar-Strahlregler, Kaskade, selbstreinigend
- › Druckschläuche: 350 mm, Eckventilanschluss: G 3/8"
- › Schmutzabwehr: 0,5 mm Maschenweite
- › Sensorempfindlichkeit: permanent automatisch selbststeinmessend
- › Wassernachlaufzeit: 1 sec. voreingestellt, 0 - 10 sec. einstellbar
- › Dauer-Laufzeit und Hygienespülung-Laufzeit: 2 min. voreingestellt, 0,5 - 20 min. einstellbar
- › Kurz-Aus: 2 min. fixiert
- › Normen: DIN EN 200, Geräuschklasse I, P-IX 9575 / IA, CE

### Batterie 6 V Lithium CRP 2

T x H/mm:	Artikel-Nr.:	Preis:
110 x 134	<b>90821015</b>	<b>322,00 €</b>

## Handwasch-Ausgussbecken mit Mischbatterie und zweiter Lochbohrung für Sensormischbatterie

- › Ausführung CNS 18/10 1.4301, Scotch Brite
- › Handwaschbecken mit Aufkantung 40 mm
- › inkl. Mischbatterie, Druckanschluss
- › Lochbohrung für Sensorbatterie: 31 mm
- › Anschluss an Durchlauferhitzer möglich
- › Ausgussbecken mit Lochblech und Standrohr
- › inkl. kompletter Abwassergarnitur
- › abnehmbare Beine für Wandmontage
- › Sensormischbatterie zur Selbstmontage optional

B x T x H/mm:

500 x 600 x 850

Artikel-Nr.:

90841010

Preis:

349,00 €



## Handwasch-Ausgussbecken mit Mischbatterie und zweiter Lochbohrung für Sensormischbatterie

- › Ausführung CNS 18/10 1.4301, Scotch Brite
- › Handwaschbecken mit Aufkantung 40 mm
- › inkl. Mischbatterie, Druckanschluss
- › Lochbohrung für Sensorbatterie: 31 mm
- › Anschluss an Durchlauferhitzer möglich
- › Ausgussbecken mit Lochblech und Standrohr
- › inkl. kompletter Abwassergarnitur
- › abnehmbare Beine für Wandmontage
- › Sensormischbatterie zur Selbstmontage optional

B x T x H/mm:

500 x 700 x 850

Artikel-Nr.:

90841011

Preis:

349,00 €





## Falhtandtuch-Spender, 400 Blatt, Edelstahl matt

- › Gehäuse: Edelstahl AISI 304 matt
- › für Handtuchpapier C- und Z-Faltung
- › Sichtfenster zur Kontrolle des Papiervorrates
- › Sicherheitsschloss gegen Diebstahl und Vandalismus
- › inkl. Befestigungsmaterial aus Edelstahl

B x T x H/mm:	Artikel-Nr.:	Preis:
280 x 102 x 365	<b>90854001</b>	<b>79,00 €</b>



## Seifenspender, 1,2 l, Edelstahl matt

- › Gehäuse: Edelstahl AISI 304, matt
- › Innenbehälter: Kunststoff, geeignet für Flüssigseifen ohne Mikroklugeln
- › Entnahme durch Pumphebel
- › Sichtfenster zur Kontrolle des Seifenvorrates

B x T x H/mm:	Artikel-Nr.:	Preis:
100 x 170 x 320	<b>90853001</b>	<b>69,00 €</b>



## Wandabfallbehälter, 10 l, Edelstahl matt mit Deckel

- › Wandbefestigung
- › Material: Edelstahl AISI 304
- › integrierter Müllsackhalter aus Edelstahl
- › inkl. Befestigungsmaterial aus Edelstahl

B x T x H/mm:	Artikel-Nr.:	Preis:
250 x 130 x 300	<b>90861003</b>	<b>89,00 €</b>



## Wandabfallbehälter, 40 l, Edelstahl matt

- › Wandbefestigung
- › Material: Edelstahl AISI 304
- › Müllsackhalter aus Gummi
- › inkl. Befestigungsmaterial

B x T x H/mm:	Artikel-Nr.:	Preis:
355 x 163 x 644	<b>90861002</b>	<b>172,00 €</b>



## Abfallbehälter, 25 l, Edelstahl matt

- › zur Wandmontage oder freistehend
- › Material: Edelstahl AISI 304
- › abnehmbare Blende zur Entleerung
- › verzinkter Inneneimer mit Henkel

B x T x H/mm:	Artikel-Nr.:	Preis:
300 x 200 x 500	<b>90861001</b>	<b>135,00 €</b>

## Servierwagen, 2 Borde

- › Edelstahlausführung
- › tiefgezogene, eingeschweißte Borde
- › Borde mit ringsumlaufendem Profilrand
- › Profilrand 10 mm abgesenkt und 35 mm abgekantet
- › Tragkraft je Bord: 40 kg
- › 4 Lenkrollen ø 125 mm, 2 mit Totalfeststellern

### Ausführung: Edelstahl CNS

B x T x H/mm:	B x T/mm (Borde):	Artikel-Nr.:	Preis:
700 x 500 x 896	600 x 400	<b>90953001</b>	<b>210,00 €</b>
1100 x 700 x 965	1000 x 600	<b>90953007</b>	<b>299,00 €</b>

### Ausführung: Edelstahl nickelfrei

B x T x H/mm:	B x T/mm (Borde):	Artikel-Nr.:	Preis:
900 x 600 x 950	800 x 500	<b>90953005</b>	<b>189,00 €</b>



## Servierwagen, 3 Borde

- › Edelstahlausführung
- › tiefgezogene, eingeschweißte Borde
- › Borde mit ringsumlaufendem Profilrand
- › Profilrand 10 mm abgesenkt und 35 mm abgekantet
- › Tragkraft je Bord: 40 kg
- › 4 Lenkrollen ø 125 mm, 2 mit Totalfeststellern

### Ausführung: Edelstahl CNS

B x T x H/mm:	B x T/mm (Borde):	Artikel-Nr.:	Preis:
700 x 500 x 896	600 x 400	<b>90953002</b>	<b>229,00 €</b>
900 x 600 x 950	800 x 500	<b>90953004</b>	<b>255,00 €</b>
1100 x 700 x 965	1000 x 600	<b>90953008</b>	<b>365,00 €</b>

### Ausführung: Edelstahl nickelfrei

B x T x H/mm:	B x T/mm (Borde):	Artikel-Nr.:	Preis:
900 x 600 x 950	800 x 500	<b>90953006</b>	<b>235,00 €</b>





## Servierwagen, 3 Borde, by Cambro

- › Borde mit Aufkantung und rutschfester Oberfläche
- › senkrechte Aluminiumstützen
- › wird zerlegt geliefert
- › Gesamttragkraft: 180 kg

B x T x H/mm:	Artikel-Nr.:	Preis:
1015 x 540 x 950	<b>90953009</b>	<b>235,00 €</b>



## Regalwagen für 18 x GN 1/1, Längseinschub

- › Edelstahlausführung
- › geeignet für GN 1/1, GN 2/3, GN 1/2 und GN 1/3
- › U-Schienen gemäß DIN EN 18867-2
- › mit beidseitiger Kipp- und Durchschubsicherung
- › 4 Lenkrollen ø 125 mm, 2 mit Totalfeststellern
- › Gesamttragkraft: 90 kg

B x T x H/mm:	Artikel-Nr.:	Preis:
619 x 454 x 1661	<b>90952001</b>	<b>339,00 €</b>



## Regalwagen für 36 x GN 1/1, Quereinschub

- › Edelstahlausführung
- › geeignet für GN 2/1 und GN 2/4
- › U-Schienen gemäß DIN EN 18867-2
- › mit beidseitiger Kipp- und Durchschubsicherung
- › 4 Lenkrollen ø 125 mm, 2 mit Totalfeststellern
- › Gesamttragkraft: 180 kg

B x T x H/mm:	Artikel-Nr.:	Preis:
739 x 659 x 1663	<b>90952002</b>	<b>345,00 €</b>



## Tellertransportwagen, 1-fach, niedrige Ausführung

- › Edelstahlausführung
- › niedrige Variante
- › einseitig beschickbar
- › für max. 135 Geschirrtteile
- › 4 Lenkrollen ø 125 mm, 2 mit Totalfeststellern
- › Gesamttragkraft: 120 kg

B x T x H/mm:	Ausführung:	Artikel-Nr.:	Preis:
995 x 485 x 766	1-fach	90952003	369,00 €



## Tellertransportwagen, 2-fach, niedrige Ausführung

- › Edelstahlausführung
- › niedrige Variante
- › zweiseitig beschickbar
- › für max. 135 Geschirrtteile
- › 4 Lenkrollen ø 125 mm, 2 mit Totalfeststellern
- › Gesamttragkraft: 270 kg

B x T x H/mm:	Ausführung:	Artikel-Nr.:	Preis:
995 x 795 x 766	2-fach	90952004	589,00 €



## Tellertransportwagen, 6-fach, verstellbar, by Cambro

- › für runde, quadratische und ovale Teller, ø 110 - 330 mm
- › unterschiedliche Kombinationen verschiedener Teller und Platten möglich
- › Fassungsvermögen: 180 - 480 Teller oder 45 - 60 Teller pro Stapel
- › 4 Lenkrollen mit Bremse, plus ein zusätzliches starres Rad in der Mitte

B x T x H/mm:	Ausführung:	Artikel-Nr.:	Preis:
1020 x 880 x 880	6-fach	90952007	999,00 €





## Tellertransportwagen, 1-fach, hohe Ausführung

- › Edelstahlausführung
- › hohe Variante
- › einseitig beschickbar
- › für max. 135 Geschirrtteile
- › 4 Lenkrollen ø 125 mm, 2 mit Totalfeststellern
- › Gesamttragkraft: 120 kg

B x T x H/mm:	Ausführung:	Artikel-Nr.:	Preis:
995 x 485 x 951	1-fach	<b>90952005</b>	<b>489,00 €</b>



## Tellertransportwagen, 2-fach, hohe Ausführung

- › Edelstahlausführung
- › hohe Variante
- › zweiseitig beschickbar
- › für max. 135 Geschirrtteile
- › 4 Lenkrollen ø 125 mm, 2 mit Totalfeststellern
- › Gesamttragkraft: 270 kg

B x T x H/mm:	Ausführung:	Artikel-Nr.:	Preis:
995 x 795 x 951	2-fach	<b>90952006</b>	<b>679,00 €</b>



## Besteckaufsatz für Tellertransportwagen

- › passend für 90952003 - 90952006

B x T x H/mm:	Artikel-Nr.:	Preis:
935 x 310 x 303	<b>90950001</b>	<b>159,00 €</b>

## Abfallsammler, 1-fach mit Fußhebel

- › Edelstahlausführung
- › für Abfälle oder Schmutzwäsche
- › passend für handelsübliche Transportsäcke
- › mit Fußhebel, Deckel und Gummiring
- › 4 Lenkrollen ø 75 mm

B x T x H/mm:	Ausführung:	Artikel-Nr.:	Preis:
350 x 496 x 913	1-fach	<b>90863001</b>	<b>355,00 €</b>



## Abfallsammler, 2-fach mit Fußhebel

- › Edelstahlausführung
- › für Abfälle oder Schmutzwäsche
- › passend für handelsübliche Transportsäcke
- › mit Fußhebel, Deckel und Gummiring
- › 4 Lenkrollen ø 75 mm

B x T x H/mm:	Ausführung:	Artikel-Nr.:	Preis:
680 x 496 x 913	2-fach	<b>90863002</b>	<b>529,00 €</b>



## Abfallsammler, 3-fach mit Fußhebel

- › Edelstahlausführung
- › für Abfälle oder Schmutzwäsche
- › passend für handelsübliche Transportsäcke
- › mit Fußhebel, Deckel und Gummiring
- › 4 Lenkrollen ø 75 mm

B x T x H/mm:	Ausführung:	Artikel-Nr.:	Preis:
1010 x 496 x 913	3-fach	<b>90863003</b>	<b>735,00 €</b>





## Korbtransportwagen, 5 x 500er Körbe, mit Arbeitsplatte

- › Edelstahlausführung
- › für leere und bestückte Geschirrkörbe 500 x 500 mm
- › L-Auflageschienen mit beidseitiger Transportsicherung
- › Schienenabstand 150 mm
- › mit stabiler Arbeitsplatte
- › 4 Lenkrollen ø 125 mm, 2 mit Totalfeststellern
- › Gesamttragkraft: 80 kg

B x T x H/mm:	passend für:	Artikel-Nr.:	Preis:
638 x 630 x 1061	5 x 500er Körbe	<b>90956001</b>	<b>485,00 €</b>



## Korbtransportwagen, 10 x 500er Körbe, mit Arbeitsplatte

- › Edelstahlausführung
- › für leere und bestückte Geschirrkörbe 500 x 500 mm
- › L-Auflageschienen mit beidseitiger Transportsicherung
- › Schienenabstand 150 mm
- › mit stabiler Arbeitsplatte
- › 4 Lenkrollen ø 125 mm, 2 mit Totalfeststellern
- › Gesamttragkraft: 140 kg

B x T x H/mm:	passend für:	Artikel-Nr.:	Preis:
1176 x 630 x 1058	10 x 500er Körbe	<b>90956002</b>	<b>660,00 €</b>



## Korbroller mit Griff für 500er Körbe

- › Edelstahlausführung
- › für leere und bestückte Geschirrkörbe 500 x 500 mm
- › mit stabilem Plattformrahmen 545 x 520 mm
- › 4 Lenkrollen ø 125 mm, 2 mit Totalfeststellern
- › Gesamttragkraft: 80 kg

B x T x H/mm:	passend für:	Artikel-Nr.:	Preis:
708 x 580 x 1021	500er Körbe	<b>90956003</b>	<b>320,00 €</b>

## Tellerstapler beheizt, Teller ø 190 bis 260 mm

- › Edelstahlausführung mit Dämmung
- › 1 Stapelschacht, statisch beheizt, 3 Führungen je Röhre, verstellbar
- › für bis zu 72 Teller ohne Haube oder für bis zu 83 Teller mit Haube
- › mit 1 Klarsichthaube, einwandig
- › Ein- / Ausschalter, mit integrierter Anzeigefunktion
- › stufenlose Temperaturregelung
- › 4 Lenkrollen ø 125 mm, 2 Rollen mit Totalfeststellern
- › Gesamttragkraft: 70 kg

B x T x H/mm:	Anschlusswert:	Artikel-Nr.:	Preis:
610 x 459 x 1072	230 V / 0,90 kW	<b>90951003</b>	<b>925,00 €</b>



## Tellerstapler beheizt, Teller ø 270 bis 330 mm

- › Edelstahlausführung mit Dämmung
- › 1 Stapelschacht, statisch beheizt, 3 Führungen je Röhre, verstellbar
- › für bis zu 53 Teller ohne Haube oder für bis zu 61 Teller mit Haube
- › mit 1 Klarsichthaube, einwandig
- › Ein- / Ausschalter, mit integrierter Anzeigefunktion
- › stufenlose Temperaturregelung
- › 4 Lenkrollen ø 125 mm, 2 Rollen mit Totalfeststellern
- › Gesamttragkraft: 80 kg

B x T x H/mm:	Anschlusswert:	Artikel-Nr.:	Preis:
710 x 529 x 1073	230 V / 0,90 kW	<b>90951004</b>	<b>999,00 €</b>



## Tellerstapler unbeheizt, Teller ø 270 bis 330 mm

- › Edelstahlausführung
- › 2 Stapelschächte, 3 Führungen je Röhre, verstellbar
- › für bis zu 106 Teller ohne Haube oder für bis zu 122 Teller mit Haube
- › 4 Lenkrollen ø 125 mm, 2 Rollen mit Totalfeststellern
- › Gesamttragkraft: 140 kg

B x T x H/mm:	Artikel-Nr.:	Preis:
1051 x 529 x 962	<b>90951002</b>	<b>885,00 €</b>



## Klarsichthaube für Tellerstapler

- › passend für 90951001, 90951003, 90951005
- › Materialstärke: 3 mm

ø x H/mm:	Artikel-Nr.:	Preis:
310 x 203	<b>90950002</b>	<b>51,00 €</b>

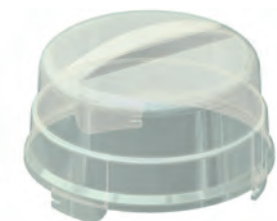



## Tellerstapler beheizt, Teller ø 190 bis 260 mm

- › Edelstahlausführung mit Dämmung
- › 2 Stapelschächte, statisch beheizt, 3 Führungen je Röhre, verstellbar
- › für bis zu 144 Teller ohne Haube oder für bis zu 166 Teller mit Haube
- › mit 2 Klarsichthauben, einwandig
- › Ein- / Ausschalter, mit integrierter Anzeigefunktion
- › stufenlose Temperaturregelung
- › 4 Lenkrollen ø 125 mm, 2 Rollen mit Totalfeststellern
- › Gesamttragkraft: 140 kg

B x T x H/mm:	Anschlusswert:	Artikel-Nr.:	Preis:
931 x 459 x 1071	230 V / 0,90 kW	<b>90951005</b>	<b>1.150,00 €</b>



## Tellerstapler beheizt, Teller ø 270 bis 330 mm

- › Edelstahlausführung mit Dämmung
- › 2 Stapelschächte, statisch beheizt, 3 Führungen je Röhre, verstellbar
- › für bis zu 106 Teller ohne Haube oder für bis zu 122 Teller mit Haube
- › mit 2 Klarsichthauben, einwandig
- › Ein- / Ausschalter, mit integrierter Anzeigefunktion
- › stufenlose Temperaturregelung
- › 4 Lenkrollen ø 125 mm, 2 Rollen mit Totalfeststellern
- › Gesamttragkraft: 140 kg

B x T x H/mm:	Anschlusswert:	Artikel-Nr.:	Preis:
1051 x 529 x 900	230 V / 1,50 kW	<b>90951006</b>	<b>1.275,00 €</b>



## Tellerstapler unbeheizt, Teller ø 190 bis 260 mm

- › Edelstahlausführung
- › 2 Stapelschächte, 3 Führungen je Röhre, verstellbar
- › für bis zu 144 Teller ohne Haube oder für bis zu 166 Teller mit Haube
- › 4 Lenkrollen ø 125 mm, 2 Rollen mit Totalfeststellern
- › Gesamttragkraft: 140 kg

B x T x H/mm:	Artikel-Nr.:	Preis:
930 x 459 x 958	<b>90951001</b>	<b>815,00 €</b>

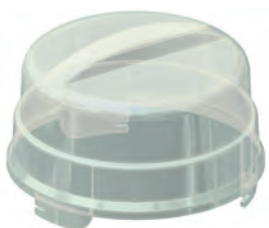

## Klarsichthaube für Tellerstapler

- › passend für 90951002, 90951004, 90951006
- › Materialstärke: 3 mm

ø x H/mm:	Artikel-Nr.:	Preis:
380 x 203	<b>90950003</b>	<b>55,00 €</b>

## Geschirrstapler universal, beheizt

- › Edelstahlausführung mit Dämmung
- › 1 Stapelschacht, statisch beheizt
- › Stapelbühne: Edelstahlgitter 570 x 280 mm
- › für runde und eckige Teile bis 280 mm Kantenlänge
- › bis zu 21 Stapel je nach Geschirrgröße möglich
- › mit 2 Edelstahl-Führungsstäben
- › Ein- / Ausschalter, mit integrierter Anzeigefunktion
- › stufenlose Temperaturregelung
- › 4 Lenkrollen ø 125 mm, 2 Rollen mit Totalfeststellern
- › Gesamttragkraft: 100 kg

B x T x H/mm:	Anschlusswert:	Artikel-Nr.:	Preis:
751 x 509 x 900	230 V / 1,50 kW	<b>90951008</b>	<b>1.750,00 €</b>



## Geschirrstapler universal, unbeheizt

- › Edelstahlausführung
- › 1 Stapelschacht
- › Stapelbühne: Edelstahlgitter 570 x 280 mm
- › für runde und eckige Teile bis 280 mm Kantenlänge
- › bis zu 21 Stapel je nach Geschirrgröße möglich
- › mit 2 Edelstahl-Führungsstäben
- › 4 Lenkrollen ø 125 mm, 2 Rollen mit Totalfeststellern
- › Gesamttragkraft: 100 kg

B x T x H/mm:	Artikel-Nr.:	Preis:
751 x 509 x 900	<b>90951007</b>	<b>1.325,00 €</b>



## Korbstaplerwagen, offen

- › Edelstahlausführung
- › für kleine, schlecht stapelbare Teile
- › zur Aufnahme von Körben 500 x 500 mm
- › für 6 Körbe 115 mm hoch oder für 10 Körbe 75 mm hoch
- › mit einer höhenverstellbaren Plattform
- › 4 Lenkrollen ø 125 mm, 2 mit Totalfeststellern
- › Gesamttragkraft: 120 kg

B x T x H/mm:	Ausführung:	Artikel-Nr.:	Preis:
800 x 565 x 900	offen	<b>90956004</b>	<b>980,00 €</b>



## Korbstaplerwagen, geschlossen

- › Edelstahlausführung
- › für kleine, schlecht stapelbare Teile
- › zur Aufnahme von Körben 500 x 500 mm
- › für 6 Körbe 115 mm hoch oder für 9 Körbe 75 mm hoch
- › mit einer höhenverstellbaren Korbplattform
- › 4 Lenkrollen ø 125 mm, 2 mit Totalfeststellern
- › Gesamttragkraft: 100 kg

B x T x H/mm:	Ausführung:	Artikel-Nr.:	Preis:
712 x 760 x 900	geschlossen	<b>90956005</b>	<b>1.085,00 €</b>





## Speisenausgabewagen, 2 x GN 1/1, mit Heizung

- › Edelstahlausführung mit Spezialdämmung
- › tiefgezogene, einzeln beheizbare Warmhaltebecken
- › max. Behältertiefe: 200 mm
- › Reinigung der Becken durch unteren Ablauf
- › mit Rohrheizkörper für Trockenbetrieb geeignet
- › Ein- / Ausschalter
- › mit integrierter Anzeigefunktion
- › stufenlose Temperaturregelung
- › 4 Lenkrollen ø 125 mm, 2 Rollen mit Totalfeststellern
- › Gesamttragkraft: 110 kg

B x T x H/mm:	Anschlusswert:	Artikel-Nr.:	Preis:
677 x 914 x 899	230 V / 1,40 kW	<b>90955001</b>	<b>1.075,00 €</b>



## Speisenausgabewagen, 2 x GN 1/1, mit Folienheizung

- › deutlich schnelleres Aufheizen und weniger Wärmeabstrahlung
- › Edelstahlausführung mit Spezialdämmung
- › tiefgezogene, einzeln beheizbare Warmhaltebecken
- › max. Behältertiefe: 200 mm
- › Reinigung der Becken durch unteren Ablauf
- › Folienheizung nicht für Trockenbetrieb geeignet
- › Ein- / Ausschalter mit integrierter Anzeigefunktion
- › stufenlose Temperaturregelung
- › 4 Lenkrollen ø 125 mm, 2 Rollen mit Totalfeststellern
- › Gesamttragkraft: 110 kg

B x T x H/mm:	Anschlusswert:	Artikel-Nr.:	Preis:
677 x 914 x 899	230 V / 1,40 kW	<b>90955003</b>	<b>1.375,00 €</b>



## Speisenausgabewagen, 3 x GN 1/1, mit Heizung

- › Edelstahlausführung mit Spezialdämmung
- › tiefgezogene, einzeln beheizbare Warmhaltebecken
- › max. Behältertiefe: 200 mm
- › Reinigung der Becken durch unteren Ablauf
- › mit Rohrheizkörper für Trockenbetrieb geeignet
- › Ein- / Ausschalter
- › mit integrierter Anzeigefunktion
- › stufenlose Temperaturregelung
- › 4 Lenkrollen ø 125 mm, 2 Rollen mit Totalfeststellern
- › Gesamttragkraft: 165 kg

B x T x H/mm:	Anschlusswert:	Artikel-Nr.:	Preis:
677 x 1255 x 899	230 V / 2,10 kW	<b>90955002</b>	<b>1.395,00 €</b>



## Speisenausgabewagen, 3 x GN 1/1, mit Folienheizung

- › deutlich schnelleres Aufheizen und weniger Wärmeabstrahlung
- › Edelstahlausführung mit Spezialdämmung
- › tiefgezogene, einzeln beheizbare Warmhaltebecken
- › Behältertiefe: max. 200 mm
- › Reinigung der Becken durch unteren Ablauf
- › Folienheizung nicht für Trockenbetrieb geeignet
- › Ein- / Ausschalter mit integrierter Anzeigefunktion
- › stufenlose Temperaturregelung
- › 4 Lenkrollen ø 125 mm, 2 Rollen mit Totalfeststellern
- › Gesamttragkraft: 165 kg



B x T x H/mm:	Anschlusswert:	Artikel-Nr.:	Preis:
677 x 1255 x 899	230 V / 2,10 kW	90955004	1.685,00 €

## Speisenausgabewagen, 2 x GN 1/1, mit Folienheizung und 2 Schrankfächern

- › deutlich schnelleres Aufheizen und weniger Wärmeabstrahlung
- › Edelstahlausführung mit Spezialdämmung
- › tiefgezogene, einzeln beheizbare Warmhaltebecken
- › Behältertiefe: max. 200 mm
- › Reinigung der Becken durch unteren Ablauf
- › Folienheizung nicht für Trockenbetrieb geeignet
- › Ein- / Ausschalter mit integrierter Anzeigefunktion
- › stufenlose Temperaturregelung
- › je Schrankfach 5 Paar Auflageschienen
- › Schienenabstand 75 mm
- › Temperaturbereich Schrankfach: 30°C bis 80°C
- › 2 Lenkrollen ø 125 mm mit Totalfeststellern, sowie 2 Bockrollen
- › Gesamttragkraft: 110 kg



B x T x H/mm:	Anschlusswert:	Artikel-Nr.:	Preis:
922 x 700 x 974	230 V / 2,30 kW	90955005	2.990,00 €

## Speisenausgabewagen, 3 x GN 1/1, mit Folienheizung und 3 Schrankfächern

- › deutlich schnelleres Aufheizen und weniger Wärmeabstrahlung
- › Edelstahlausführung mit Spezialdämmung
- › tiefgezogene, einzeln beheizbare Warmhaltebecken
- › Behältertiefe: max. 200 mm
- › Reinigung der Becken durch unteren Ablauf
- › Folienheizung nicht für Trockenbetrieb geeignet
- › Ein- / Ausschalter mit integrierter Anzeigefunktion
- › stufenlose Temperaturregelung
- › je Schrankfach 5 Paar Auflageschienen
- › Schienenabstand 75 mm
- › Temperaturbereich Schrankfach: 30°C bis 80°C
- › 2 Lenkrollen ø 125 mm mit Totalfeststellern, sowie 2 Bockrollen
- › Gesamttragkraft: 165 kg



B x T x H/mm:	Anschlusswert:	Artikel-Nr.:	Preis:
1317 x 700 x 974	230 V / 3,45 kW	90955006	3.990,00 €



## Bankettwagen, 14 x GN 1/1, Längseinschub

- › Edelstahlausführung
- › Umluftheizung mit Feuchtheißluftsystem
- › inkl. Befeuchtungswanne für ca. 3,5 h Betrieb
- › mit doppelwandigen Flügeltüren, 270° schwenkbar
- › herausnehmbare Leitergestelle mit Winkeln
- › Winkelschienen im Abstand von 57,5 mm
- › stufenlose Temperaturregelung von 30°C bis 95°C
- › 4 Lenkrollen ø 125 mm, 2 mit Totalfeststellern

B x T x H/mm:	Anschlusswert:	Artikel-Nr.:	Preis:
775 x 640 x 1309	230 V / 1,60 kW	<b>90951009</b>	<b>3.395,00 €</b>



## Bankettwagen, 20 x GN 1/1, Längseinschub

- › Edelstahlausführung
- › Umluftheizung mit Feuchtheißluftsystem
- › inkl. Befeuchtungswanne für ca. 3,5 h Betrieb
- › mit doppelwandigen Flügeltüren, 270° schwenkbar
- › herausnehmbare Leitergestelle mit Winkeln
- › Winkelschienen im Abstand von 57,5 mm
- › stufenlose Temperaturregelung von 30°C bis 95°C
- › 4 Lenkrollen ø 125 mm, 2 mit Totalfeststellern

B x T x H/mm:	Anschlusswert:	Artikel-Nr.:	Preis:
775 x 640 x 1653	230 V / 1,60 kW	<b>90951010</b>	<b>3.795,00 €</b>



## Bankettwagen, 36 x GN 1/1, Quereinschub

- › Edelstahlausführung
- › mit doppelwandigen Flügeltüren, 270° schwenkbar
- › herausnehmbare Leitergestelle mit Winkeln
- › Winkelschienen im Abstand von 57,5 mm
- › stufenlose Temperaturregelung von 30°C bis 95°C
- › 2 Lenkrollen ø 160 mm mit Totalfeststellern, sowie 2 Bockrollen

B x T x H/mm:	Anschlusswert:	Artikel-Nr.:	Preis:
895 x 795 x 1573	230 V / 1,60 kW	<b>90951011</b>	<b>4.580,00 €</b>

## Wärmebox, Toplader, GN, H=150 mm

- › Farbe: schwarz
- › Material: EPP, geringes Gewicht
- › resistent gegen Öl, Fett und viele Chemikalien
- › inkl. 5 Kunststoffetiketten

B x T x H/mm:	Innenmaß/mm:	Größe:	Artikel-Nr.:	Preis:
390 x 330 x 257	330 x 270 x 193	GN 1/2	<b>90971009</b>	<b>22,00 €</b>
400 x 600 x 257	338 x 538 x 193	GN 1/1	<b>90971008</b>	<b>32,00 €</b>



## Wärmebox, Toplader, GN, H=200 mm

- › Farbe: schwarz
- › Material: EPP, geringes Gewicht
- › resistent gegen Öl, Fett und viele Chemikalien
- › inkl. 5 Kunststoffetiketten

B x T x H/mm:	Innenmaß/mm:	Größe:	Artikel-Nr.:	Preis:
390 x 330 x 316	330 x 270 x 253	GN 1/2	<b>90971010</b>	<b>25,00 €</b>
400 x 600 x 316	338 x 538 x 253	GN 1/1	<b>90971005</b>	<b>33,00 €</b>



## Wärmebox, Toplader, GN 1/2, H=200 mm, mit schwarzem Henkel

- › Farbe: schwarz
- › Material: EPP, geringes Gewicht
- › resistent gegen Öl, Fett und viele Chemikalien
- › inkl. 5 Kunststoffetiketten
- › Henkel, Montagewerkzeug und Anleitung beiliegend

B x T x H/mm:	Innenmaß/mm:	Größe:	Artikel-Nr.:	Preis:
330 x 330 x 316	330 x 270 x 253	GN 1/2	<b>90971020</b>	<b>34,00 €</b>



## Wärmebox, Frontlader, GN 1/1, 60 l, stapelbar

- › 8 Einschübe, Abstand: 38 mm
- › Farbe: schwarz
- › Material: EPP, geringes Gewicht
- › resistent gegen Öl, Fett und viele Chemikalien
- › inkl. 5 Kunststoffetiketten

B x T x H/mm:	Innenmaß/mm:	Größe:	Artikel-Nr.:	Preis:
440 x 645 x 475	330 x 535 x 370	8 x GN 1/1	<b>90971006</b>	<b>135,00 €</b>
440 x 645 x 630	350 x 535 x 525	12 x GN 1/1	<b>90971007</b>	<b>160,00 €</b>





## Pizzabox, Toplader

- › Farbe: schwarz
- › Material: EPP, geringes Gewicht
- › resistent gegen Öl, Fett und viele Chemikalien
- › inkl. 5 Kunststoffetiketten

B x T x H/mm:	Innenmaß/mm:	passend für:	Artikel-Nr.:	Preis:
410 x 410 x 174	350 x 350 x 100	2 Pizzen	<b>90971012</b>	<b>28,00 €</b>
410 x 410 x 249	350 x 350 x 175	4 Pizzen	<b>90971013</b>	<b>31,00 €</b>
410 x 410 x 339	350 x 350 x 265	6 Pizzen	<b>90971015</b>	<b>34,00 €</b>
410 x 410 x 404	350 x 350 x 330	8 Pizzen	<b>90971017</b>	<b>36,00 €</b>



## Pizzabox, Toplader, mit schwarzem Henkel

- › Farbe: schwarz
- › Material: EPP, geringes Gewicht
- › resistent gegen Öl, Fett und viele Chemikalien
- › inkl. 5 Kunststoffetiketten
- › Henkel, Montagewerkzeug und Anleitung beiliegend

B x T x H/mm:	Innenmaß/mm:	passend für:	Artikel-Nr.:	Preis:
410 x 410 x 249	350 x 350 x 175	4 Pizzen	<b>90971014</b>	<b>39,00 €</b>
410 x 410 x 339	350 x 350 x 265	6 Pizzen	<b>90971016</b>	<b>43,00 €</b>
410 x 410 x 404	350 x 350 x 330	8 Pizzen	<b>90971018</b>	<b>45,00 €</b>

## Transportwagen für Wärmeboxen

- › 4 Lenkräder, davon 2 mit Bremse
- › Tragkraft: 250 kg
- › passend für Wärmeboxen 90971005 bis 90971008

B x T x H/mm:	Artikel-Nr.:	Preis:
420 x 625 x 170	<b>90970001</b>	<b>65,00 €</b>



## Thermobarriere für Wärmeboxen, Frontlader

- › zum Trennen heißer und kalter Speisen
- › passend für Wärmeboxen 90971006, 90971007

B x T x H/mm:	Artikel-Nr.:	Preis:
327 x 530 x 37	<b>90970002</b>	<b>16,00 €</b>



## Kühlplatte für Wärmeboxen

- › 90970003 passend für Wärmeboxen 90971005 bis 90971008
- › 90970006 passend für Wärmeboxen 90971009, 90971010

B x T x H/mm:	Größe:	Artikel-Nr.:	Preis:
325 x 530 x 30	GN 1/1	<b>90970003</b>	<b>45,00 €</b>
325 x 265 x 30	GN 1/2	<b>90970006</b>	<b>29,00 €</b>



## Wärmeplatte für Wärmeboxen

- › passend für Wärmeboxen 90971005 bis 90971008

B x T x H/mm:	Artikel-Nr.:	Preis:
325 x 530 x 30	<b>90970004</b>	<b>65,00 €</b>



## Kunststoff-Etiketten (Set mit 5 Stück) für Wärmeboxen

- › passend für Wärmeboxen 90971005 bis 90971010

B x T/mm:	Artikel-Nr.:	Preis:
87 x 50	<b>90970005</b>	<b>5,00 €</b>





## Transportbehälter, 26 l, lichtgrau, Toplader

- › kompatibel mit Rieber, Blanco und Etol
- › isolierter Speisentransportbehälter
- › aus hoch schlagzähem PP-C mit Silberzeolith, keimhemmend
- › für den Heiß- oder Kühltransport
- › für 1 GN 1/1, Höhe 200 mm
- › 2 robuste Bügelverschlüsse
- › 2 ausklappbare Tragegriffe
- › angeschraubte, austauschbare Stapel- / Rutschschienen

B x T x H/mm:	Artikel-Nr.:	Preis:
630 x 370 x 308	90971001	220,00 €



## Transportbehälter, 52 l, lichtgrau, Frontlader

- › kompatibel mit Rieber, Blanco und Etol
- › isolierter Speisentransportbehälter
- › aus hoch schlagzähem PP-C mit Silberzeolith, keimhemmend
- › für den Heiß- oder Kühltransport
- › für 2 GN 1/1, Höhe 200 mm
- › 12 eingezogene Einschübe
- › 1 robuster Bügelverschluss
- › 2 ausklappbare Tragegriffe
- › angeschraubte, austauschbare Stapel- / Rutschschienen
- › angeschraubte, austauschbare Stapelecken

B x T x H/mm:	Artikel-Nr.:	Preis:
639 x 446 x 560	90971002	350,00 €

## Transportbehälter, 26 l, lichtgrau, Toplader

- › kompatibel mit Rieber, Blanco und Etol
- › isolierter Speisentransportbehälter
- › aus hoch schlagzähem PP-C mit Silberzeolith, keimhemmend
- › mit aktivem Heizschwert, ca. 125°C im Trockenbetrieb, selbstregelnd
- › für den Heißtransport
- › für 1 GN 1/1, Höhe 200 mm
- › 2 robuste Bügelverschlüsse
- › 2 ausklappbare Tragegriffe
- › angeschraubte, auswechselbare Stapel- / Rutschschienen
- › Heizschwert zu verwenden im Wassersumpf = Bain-Marie-Prinzip (empfohlen)
- › kann auch im Trockenbetrieb verwendet werden



B x T x H/mm:	Anschlusswert:	Artikel-Nr.:	Preis:
630 x 370 x 308	0,35 kW	90971003	499,00 €

## Transportbehälter, 52 l, beheizt, lichtgrau, Frontlader

- › kompatibel mit Rieber, Blanco und Etol
- › isolierter Speisentransportbehälter
- › aus hoch schlagzähem PP-C mit Silberzeolith, keimhemmend
- › selbstregelnde aktive Umluftheizung 300 Watt, ca. 95°C im Luftstrom
- › Umluftheizung in die Tür integriert
- › für 2 GN 1/1, Höhe 200 mm
- › 12 eingezogene Einschübe
- › 1 robuster Bügelverschluss
- › 2 ausklappbare Tragegriffe
- › angeschraubte, auswechselbare Stapelschienen
- › angeschraubte, auswechselbare Stapelecken



B x T x H/mm:	Anschlusswert:	Artikel-Nr.:	Preis:
639 x 446 x 560	0,30 kW	90971004	723,00 €





## Seitenverzeichnis

› Kochgeräte	Seite 98 - 152
› Snackgeräte	Seite 153 - 230
› Lüftung	Seite 231 - 235
› Vorbereitung	Seite 236 - 259
› Pizza & Pasta	Seite 260 - 272
› Kühlung	Seite 273 - 304
› Kaffee & Bar	Seite 305 - 311
› Spülen & Hygiene	Seite 312 - 343
› Edelstahlmöbel	Seite 344 - 367
› Transportgeräte	Seite 368 - 371



**i** Artikel 111002 und 111003

- › Elektro-Heißluftofen, 4 x GN 1/1-65
- › inkl. Backrost GN 1/1
- › Sicherheitsthermostate mit Thermoelementen
- › Brenner mit Piezozündung



### Elektro-Kochfeld, 2 Platten

- › 6-stufiger Energieregler pro Kochstelle
- › 2 runde Platten mit je 2,00 kW, ø 180 mm

B x T x H/mm: 330 x 600 x 290  
 Anschlusswert: 400 V / 4,00 kW  
 Artikel-Nr.: **112001**

Preis: **295,00 €**



### Elektro-Kochfeld, 4 Platten

- › 6-stufiger Energieregler pro Kochstelle
- › 4 runde Platten mit je 2,00 kW, ø 180 mm

B x T x H/mm: 660 x 600 x 290  
 Anschlusswert: 400 V / 8,00 kW  
 Artikel-Nr.: **112002**

Preis: **499,00 €**



### Elektro-Herd, 4 Platten mit Heißluftofen GN 1/1

- › 4 Platten mit je 2 kW
- › 6-stufiger Energieregler pro Kochstelle

B x T x H/mm: 660 x 600 x 860  
 Anschlusswert Ofen: 230 V / 3,13 kW  
 Anschlusswert Herd: 400 V / 11,13 kW  
 Artikel-Nr.: **111001**

Preis: **1.220,00 €**



### Gas-Herd, 4 Brenner mit Heißluftofen GN 1/1

- › 4 Brenner: 2 x 3,00 kW + 2 x 3,60 kW

B x T x H/mm: 660 x 600 x 860  
 Anschlusswert Ofen: 230 V / 3,13 kW  
 Anschlusswert Herd: 13,60 kW  
 Artikel-Nr.: **111002**

Preis: **1.399,00 €**



### Gas-Herd, 5 Brenner mit Heißluftofen GN 1/1

- › 5 Brenner: 2 x 3,00 kW + 3 x 3,60 kW

B x T x H/mm: 990 x 600 x 860  
 Anschlusswert Ofen: 230 V / 3,13 kW  
 Anschlusswert Herd: 15,60 kW  
 Artikel-Nr.: **111003**

Preis: **1.799,00 €**



## Elektro-Bain-Marie, 1 x GN 1/1, H=150 mm

› Heizelemente unter dem Becken  
› mit Ablaufhahn 3/4"

B x T x H/mm: 330 x 600 x 290  
Anschlusswert: 230 V / 1,50 kW  
Artikel-Nr.: **115001**

Preis: **327,00 €**



## Elektro-Bain-Marie, 2 x GN 1/1, H=150 mm

› Heizelemente unter dem Becken  
› mit Ablaufhahn 3/4"

B x T x H/mm: 660 x 600 x 290  
Anschlusswert: 230 V / 3,00 kW  
Artikel-Nr.: **115002**

Preis: **545,00 €**



## Gas-Herd, 2 Flammen

› 2 Brenner: 1 x 3,00 kW + 1 x 3,60 kW  
› Brenner mit Piezozündung

B x T x H/mm: 330 x 600 x 290  
Anschlusswert: 1 x 3,00 kW + 1 x 3,60 kW  
Artikel-Nr.: **112003**

Preis: **410,00 €**

## Nudelkorb, 1/1 Becken

› passend für 116001, 116002

B x T x H/mm: 200 x 280 x 135  
Artikel-Nr.: **110008**

Preis: **59,00 €**

## Nudelkorb, 1/2 Becken

› passend für 116001, 116002

B x T x H/mm: 100 x 280 x 135  
Artikel-Nr.: **110009**

Preis: **55,00 €**

## Nudelkorb, 1/4 Becken

› passend für 116001, 116002

B x T x H/mm: 100 x 138 x 135  
Artikel-Nr.: **110010**

Preis: **37,90 €**



## Elektro-Nudelkocher, 1 Becken

› Becken tiefgezogen, 200 mm Tiefe  
› mit Ablaufhahn 3/4"  
› Temperaturbereich: 30°C bis 100°C

B x T x H/mm: 330 x 600 x 290  
Anschlusswert: 230 V / 3,00 kW  
Artikel-Nr.: **116001**

Preis: **440,00 €**



## Elektro-Nudelkocher, 2 Becken

› Becken tiefgezogen, 200 mm Tiefe  
› mit Ablaufhahn 3/4"  
› Temperaturbereich: 30°C bis 100°C

B x T x H/mm: 660 x 600 x 290  
Anschlusswert: 400 V / 6,00 kW  
Artikel-Nr.: **116002**

Preis: **678,00 €**



## Gas-Herd, 4 Flammen

› 4 Brenner: 2 x 3,00 kW + 2 x 3,60 kW  
› Brenner mit Piezozündung

B x T x H/mm: 660 x 600 x 290  
Anschlusswert: 2 x 3,00 kW + 2 x 3,60 kW  
Artikel-Nr.: **112004**

Preis: **683,00 €**

# Grillplatten

black

## **i** Elektro-Grillplatten

- › Edelstahlkorpus
- › mit Fettauffangschublade
- › Bratfläche aus 10 mm Stahl
- › geschützt vor thermischen Schwankungen
- › Aufkantung an 3 Seiten
- › Temperaturbereich: 50°C bis 300°C



### Elektro-Grillplatte glatt, 1 Heizzone

B x T x H/mm: 330 x 600 x 290  
Anschlusswert: 230 V / 3,00 kW  
Artikel-Nr.: **113003**

Preis: **323,00 €**



### Elektro-Grillplatte gerillt, 1 Heizzone

B x T x H/mm: 330 x 600 x 290  
Anschlusswert: 230 V / 3,00 kW  
Artikel-Nr.: **113004**

Preis: **394,00 €**

### Elektro-Grillplatte, verchromt glatt, 1 Heizzone

B x T x H/mm: 330 x 600 x 290  
Anschlusswert: 230 V / 3,00 kW  
Artikel-Nr.: **113011**

Preis: **440,00 €**

### Elektro-Grillplatte, verchromt gerillt, 1 Heizzone

B x T x H/mm: 330 x 600 x 290  
Anschlusswert: 230 V / 3,00 kW  
Artikel-Nr.: **113012**

Preis: **515,00 €**



### Elektro-Grillplatte glatt, 2 Heizzonen

- › getrennt regelbare Grillflächen

B x T x H/mm: 660 x 600 x 290  
Anschlusswert: 400 V / 6,00 kW  
Artikel-Nr.: **113005**

Preis: **495,00 €**



### Elektro-Grillplatte gerillt / glatt, 2 Heizzonen

- › getrennt regelbare Grillflächen

B x T x H/mm: 660 x 600 x 290  
Anschlusswert: 400 V / 6,00 kW  
Artikel-Nr.: **113006**

Preis: **580,00 €**

### Elektro-Grillplatte, verchromt glatt, 2 Heizzonen

B x T x H/mm: 660 x 600 x 290  
Anschlusswert: 400 V / 6,00 kW  
Artikel-Nr.: **113013**

Preis: **665,00 €**

### Elektro-Grillplatte, verchromt gerillt / glatt, 2 Heizzonen

B x T x H/mm: 660 x 600 x 290  
Anschlusswert: 400 V / 6,00 kW  
Artikel-Nr.: **113014**

Preis: **752,00 €**



## Gas-Grillplatte glatt, 1 Heizzone

B x T x H/mm: 330 x 600 x 290  
Anschlusswert: 4,00 kW  
Artikel-Nr.: **113007**

Preis: **420,00 €**



## Gas-Grillplatte geriffelt, 1 Heizzone

B x T x H/mm: 330 x 600 x 290  
Anschlusswert: 4,00 kW  
Artikel-Nr.: **113008**

Preis: **495,00 €**

## Gas-Grillplatte, verchromt glatt, 1 Heizzone

B x T x H/mm: 330 x 600 x 290  
Anschlusswert: 4,00 kW  
Artikel-Nr.: **113015**

Preis: **545,00 €**

## Gas-Grillplatte, verchromt geriffelt, 1 Heizzone

B x T x H/mm: 330 x 600 x 290  
Anschlusswert: 4,00 kW  
Artikel-Nr.: **113016**

Preis: **599,00 €**



## Gas-Grillplatte glatt, 2 Heizzonen

› getrennt regelbare Grillflächen

B x T x H/mm: 660 x 600 x 290  
Anschlusswert: 8,00 kW  
Artikel-Nr.: **113009**

Preis: **693,00 €**



## Gas-Grillplatte geriffelt / glatt, 2 Heizzonen

› getrennt regelbare Grillflächen

B x T x H/mm: 660 x 600 x 290  
Anschlusswert: 8,00 kW  
Artikel-Nr.: **113010**

Preis: **789,00 €**

## Gas-Grillplatte, verchromt glatt, 2 Heizzonen

B x T x H/mm: 660 x 600 x 290  
Anschlusswert: 8,00 kW  
Artikel-Nr.: **113017**

Preis: **869,00 €**

## Gas-Grillplatte, verchromt geriffelt / glatt, 2 Heizzonen

B x T x H/mm: 660 x 600 x 290  
Anschlusswert: 8,00 kW  
Artikel-Nr.: **113018**

Preis: **970,00 €**

### Gas-Grillplatten

- › Edelstahlkorpus
- › mit Fettauffangschublade
- › Brenner mit Piezozündung
- › Bratfläche aus 10 mm Stahl
- › geschützt vor thermischen Schwankungen
- › Aufkantung an 3 Seiten
- › Temperaturbereich: 50°C bis 300°C

# Fritteusen / Grills

black



## Elektro-Frittenwanne, 1 x GN 1/2, H=200 mm

- › Temperaturbereich: 30°C bis 90°C
- › Edelstahlheizelement 350 W
- › oberes Keramikheizelement 500 W
- › separater Ein- / Ausschalter

B x T x H/mm: 330 x 600 x 570  
Anschlusswert: 230 V / 0,85 kW  
Artikel-Nr.: **114003**

Preis: **515,00 €**



## Elektro-Fritteuse, 1 x 8 l

- › Temperaturbereich: 50°C bis 190°C
- › Becken gerundet mit Kaltzone
- › Heizelemente herausnehmbar

B x T x H/mm: 330 x 600 x 290  
Anschlusswert: 400 V / 6,00 kW  
Artikel-Nr.: **114001**

Preis: **515,00 €**



## Elektro-Fritteuse, 2 x 8 l

- › Temperaturbereich: 50°C bis 190°C
- › Becken gerundet mit Kaltzone
- › Heizelemente herausnehmbar
- › 2 x 6,00 kW / 400 V Anschluss

B x T x H/mm: 660 x 600 x 290  
Anschlusswert: 400 V / 12,00 kW  
Artikel-Nr.: **114002**

Preis: **950,00 €**



## Fischrost mit Rundstäben

B x T/mm: 310 x 520  
Artikel-Nr.: **110001**

Preis: **75,00 €**



## Gas-Lavasteingrill, 1 V-Rost für Fleisch

- › mit 1 V-Rost (310 x 480 mm)
- › Rost höhenverstellbar
- › Zündbrenner mit Piezozündung
- › inkl. 5 kg Lavasteine

B x T x H/mm: 330 x 600 x 290  
Anschlusswert: 6,50 kW  
Artikel-Nr.: **113019**

Preis: **584,00 €**



## Gas-Lavasteingrill, 2 V-Roste für Fleisch

- › mit 2 V-Rosten (310 x 480 mm)
- › Roste höhenverstellbar
- › Zündbrenner mit Piezozündung
- › inkl. 5 kg Lavasteine

B x T x H/mm: 660 x 600 x 290  
Anschlusswert: 13,00 kW  
Artikel-Nr.: **113020**

Preis: **1.030,00 €**



## Neutralelement 330 mm

- › Edelstahlkorpus
- › passend zur kompletten Serie 600
- › Arbeitsplatte 280 x 480 mm

B x T x H/mm: 330 x 600 x 290  
 Artikel-Nr.: **118001**

Preis: **150,00 €**



## Unterbau mit Tür

- › passend zur kompletten Serie 600

B x T x H/mm: 330 x 530 x 570  
 Artikel-Nr.: **119003**

Preis: **242,00 €**



## Unterbau

- › passend zur kompletten Serie 600

B x T x H/mm: 330 x 510 x 570  
 Artikel-Nr.: **119001**

Preis: **166,00 €**



## Neutralelement 660 mm

- › Edelstahlkorpus
- › passend zur kompletten Serie 600
- › Arbeitsplatte 600 x 480 mm

B x T x H/mm: 660 x 600 x 290  
 Artikel-Nr.: **118002**

Preis: **208,00 €**



## Unterbau mit Türen

- › passend zur kompletten Serie 600

B x T x H/mm: 660 x 530 x 570  
 Artikel-Nr.: **119004**

Preis: **352,00 €**



## Unterbau

- › passend zur kompletten Serie 600

B x T x H/mm: 660 x 510 x 570  
 Artikel-Nr.: **119002**

Preis: **208,00 €**



### Gas-Herd, 4 Brenner, mit Umluft-Backofen

- › 4 Brenner, 2 x 3,50 + 2 x 6,00 kW
- › abnehmbare Gusseisen-Brenner
- › Drahtgitter-Pfannenauflage
- › Umluft-Backofen: 2,50 kW
- › Elektrogrill: 1,80 kW

B x T x H/mm: 600 x 650 x 850  
 Anschlusswert Ofen: 400 V / 4,30 kW  
 Anschlusswert Herd: 19,00 kW  
 Artikel-Nr.: **121108**

Preis: **1.899,00 €**



### Gas-Herd, 4 Brenner, mit Gas-Backofen

- › 4 Brenner, 2 x 3,50 kW + 2 x 6,00 kW
- › abnehmbare Gusseisen-Brenner
- › Drahtgitter-Pfannenauflage
- › Gas-Backofen: 2,00 kW
- › Elektrogrill: 1,80 kW

B x T x H/mm: 600 x 650 x 850  
 Anschlusswert Ofen: 230 V / 1,80 kW  
 Anschlusswert Herd: 21,00 kW  
 Artikel-Nr.: **121107**

Preis: **1.799,00 €**



### Gas-Kochfeld, 2 Brenner

- › 2 Brenner, 1 x 3,50 kW + 1 x 6,00 kW
- › abnehmbare Gusseisen-Brenner
- › Drahtgitter-Pfannenauflage
- › tiefgezogene Arbeitsplatte

B x T x H/mm: 400 x 650 x 270  
 Anschlusswert: 9,50 kW  
 Artikel-Nr.: **122112**

Preis: **653,00 €**



### Gas-Kochfeld, 4 Brenner

- › 4 Brenner, 2 x 3,50 kW + 2 x 6,00 kW
- › abnehmbare Gusseisen-Brenner
- › Drahtgitter-Pfannenauflage
- › tiefgezogene Arbeitsplatte

B x T x H/mm: 600 x 650 x 270  
 Anschlusswert: 19,00 kW  
 Artikel-Nr.: **122113**

Preis: **994,00 €**





## Elektro-Herd, 4 Platten, mit Umluft-Backofen

- › 4 Elektroplatten ø 220 mm, 4 x 2,60 kW
- › Umluft-Backofen: 2,50 kW
- › Elektrogrill: 1,80 kW
- › 6+1 Thermostatpositionen
- › Schnellkochplatten
- › Sicherheits-Überhitzungsschutz
- › Kabel im Lieferumfang enthalten

B x T x H/mm: 600 x 650 x 850  
 Anschlusswert: 400 V / 14,70 kW  
 Artikel-Nr.: **121109**

Preis: **2.320,00 €**



## Elektro-Kochfeld, 2 Platten

- › 2 Elektroplatten ø 220 mm, 2 x 2,60 kW
- › 6+1 Thermostatpositionen
- › Schnellkochplatten
- › Sicherheits-Überhitzungsschutz
- › Kabel im Lieferumfang enthalten

B x T x H/mm: 400 x 650 x 270  
 Anschlusswert: 400 V / 5,20 kW  
 Artikel-Nr.: **122114**

Preis: **760,00 €**



## Elektro-Kochfeld, 4 Platten

- › 4 Elektroplatten, ø 220 mm, 4 x 2,60 kW
- › 6+1 Thermostatpositionen
- › Schnellkochplatten
- › Sicherheits-Überhitzungsschutz
- › Kabel im Lieferumfang enthalten

B x T x H/mm: 600 x 650 x 270  
 Anschlusswert: 400 V / 10,40 kW  
 Artikel-Nr.: **122115**

Preis: **1.077,00 €**



## Ofenrost, passend für Backöfen

B x T x H/mm: 450 x 365 x 15  
 Artikel-Nr.: **120058**

Preis: **117,00 €**



## Edelstahl-Backblech, passend für Backöfen

B x T x H/mm: 450 x 390 x 25  
 Artikel-Nr.: **120059**

Preis: **137,00 €**



### Induktions-Kochfeld, 2 Zonen

- › Ceranfeld 6 mm stark
- › 2 Rundspulen ø 220 mm
- › mit herausnehmbarem Fettfilter
- › stufenlose Temperaturregelung
- › integrierter Netzschalter

B x T x H/mm: 400 x 650 x 270  
Anschlusswert: 400 V / 7,00 kW  
Artikel-Nr.: **122119**

Preis: **3.414,00 €**



### Induktions-Wok, 1 Zone

- › Wok-Cuvette aus schlagfestem Ceran
- › Cuvette ø 300 mm
- › mit herausnehmbarem Fettfilter
- › stufenlose Temperaturregulierung
- › integrierter Netzschalter

B x T x H/mm: 400 x 650 x 270  
Anschlusswert: 400 V / 5,00 kW  
Artikel-Nr.: **122118**

Preis: **2.622,00 €**



### Ceran-Herd, 4 Zonen, mit Umluft-Backofen

- › 4 Kochzonen Glaskeramik, 4 x 2,50 kW
- › Umluft-Backofen: 2,50 kW
- › Elektrogrill: 1,80 kW
- › Regelung der einzelnen Kochzonen

B x T x H/mm: 600 x 650 x 850  
Anschlusswert: 400 V / 14,30 kW  
Artikel-Nr.: **121110**

Preis: **3.995,00 €**



### Ceran-Kochfeld, 2 Zonen

- › 2 Kochzonen Glaskeramik, 2 x 2,50 kW
- › Regelung der einzelnen Kochzonen

B x T x H/mm: 400 x 650 x 270  
Anschlusswert: 400 V / 5,00 kW  
Artikel-Nr.: **122116**

Preis: **1.475,00 €**



### Ceran-Kochfeld, 4 Zonen

- › 4 Kochzonen Glaskeramik, 4 x 2,50 kW
- › Regelung der einzelnen Kochzonen

B x T x H/mm: 600 x 650 x 270  
Anschlusswert: 400 V / 10,00 kW  
Artikel-Nr.: **122117**

Preis: **1.825,00 €**



## Gas-Lavasteingrill, 1 Heizzone

- › mit 1 Zone 7,20 kW
- › mit 1 gusseisernen Wenderost
- › 1 Seite Fleisch, 1 Seite Fisch
- › Rost: 305 x 475 mm
- › geschützte Brenner aus Stahl
- › mit Piezozündung
- › mit Sicherheitsthermostat
- › herausnehmbare Fettauffangschublade
- › inkl. Spritzschutz

B x T x H/mm: 400 x 650 x 270  
Anschlusswert: 7,20 kW  
Artikel-Nr.: **123133**

Preis: **1.150,00 €**



## Gas-Lavasteingrill, 2 Heizzonen

- › mit 2 Zonen je 7,20 kW
- › mit 2 gusseisernen Wenderosten
- › 1 Seite Fleisch, 1 Seite Fisch
- › 2 Roste: je 350 x 475 mm
- › geschützte Brenner aus Stahl
- › mit Piezozündung
- › mit Sicherheitsthermostat
- › herausnehmbare Fettauffangschublade
- › inkl. Spritzschutz

B x T x H/mm: 800 x 650 x 270  
Anschlusswert: 14,40 kW  
Artikel-Nr.: **123134**

Preis: **1.780,00 €**



## Lavasteine, 6 kg Sack

Artikel-Nr.: **120063**

Preis: **35,60 €**

# Grillplatten

black

## **i** Gas-Grillplatten

- › mit Fettauffangschublade
- › mit Sicherheitsthermoelement
- › Piezozündung der Pilotbrenner
- › Temperaturbereich: 50°C bis 290°C
- › Edelstahlarbeitsplatte
- › Kabel im Lieferumfang enthalten
- › Verschlussstopfen optional

### Teflonstopfen für Grillplatten

Artikel-Nr.: **120067**

Preis: **107,00 €**



### Gas-Grillplatte, verchromt, glatt, 1 Heizzone

› Bratfläche: 395 x 550 mm

B x T x H/mm: 400 x 650 x 270

Anschlusswert: 6,00 kW

Artikel-Nr.: **123132**

Preis: **1.320,00 €**



### Gas-Grillplatte, glatt, 1 Heizzone

› Bratfläche: 395 x 550 mm

B x T x H/mm: 400 x 650 x 270

Anschlusswert: 6,00 kW

Artikel-Nr.: **123128**

Preis: **1.050,00 €**



### Gas-Grillplatte, gerillt / glatt, 2 Heizzonen

› Bratfläche: 595 x 550 mm

B x T x H/mm: 600 x 650 x 270

Anschlusswert: 12,00 kW

Artikel-Nr.: **123131**

Preis: **1.540,00 €**



### Gas-Grillplatte, glatt, 2 Heizzonen

› Bratfläche: 595 x 550 mm

B x T x H/mm: 600 x 650 x 270

Anschlusswert: 12,00 kW

Artikel-Nr.: **123129**

Preis: **1.399,00 €**



### Gas-Grillplatte, glatt, 2 Heizzonen

› Bratfläche: 995 x 550 mm

B x T x H/mm: 1000 x 650 x 270

Anschlusswert: 18,00 kW

Artikel-Nr.: **123130**

Preis: **1.999,00 €**



## Elektro-Grillplatte, glatt / gerillt, 2 Heizonen

› Bratfläche: 595 x 550 mm

B x T x H/mm: 600 x 650 x 270  
Anschlusswert: 400 V / 10,00 kW  
Artikel-Nr.: **123123**

Preis: **1.238,00 €**



## Elektro-Grillplatte, gerillt, 1 Heizzone

› Bratfläche: 395 x 550 mm

B x T x H/mm: 400 x 650 x 270  
Anschlusswert: 400 V / 5,00 kW  
Artikel-Nr.: **123126**

Preis: **976,00 €**



## Elektro-Grillplatte, glatt, 2 Heizonen

› Bratfläche: 395 x 550 mm

B x T x H/mm: 400 x 650 x 270  
Anschlusswert: 400 V / 5,00 kW  
Artikel-Nr.: **123125**

Preis: **899,00 €**

## Elektro-Grillplatte, verchromt, glatt, 1 Heizzone

› Bratfläche: 395 x 550 mm

B x T x H/mm: 400 x 650 x 270  
Anschlusswert: 400 V / 5,00 kW  
Artikel-Nr.: **123124**

Preis: **1.165,00 €**



## Elektro-Grillplatte, glatt, 2 Heizonen

› Bratfläche: 595 x 550 mm

B x T x H/mm: 600 x 650 x 270  
Anschlusswert: 400 V / 10,00 kW  
Artikel-Nr.: **123121**

Preis: **1.144,00 €**



## Elektro-Grillplatte, glatt / gerillt, 2 Heizonen

› Bratfläche: 995 x 550 mm

B x T x H/mm: 1000 x 650 x 270  
Anschlusswert: 400 V / 15,00 kW  
Artikel-Nr.: **123127**

Preis: **1.599,00 €**

## Spritzschutz für Grillplatten

B/mm: 400  
Artikel-Nr.: **120060**

Preis: **71,00 €**

B/mm: 600  
Artikel-Nr.: **120061**

Preis: **91,00 €**

B/mm: 1000  
Artikel-Nr.: **120062**

Preis: **152,00 €**

## Elektro-Grillplatte, verchromt, glatt, 2 Heizonen

› Bratfläche: 595 x 550 mm

B x T x H/mm: 600 x 650 x 270  
Anschlusswert: 400 V / 10,00 kW  
Artikel-Nr.: **123122**

Preis: **1.599,00 €**



## Elektro-Frittenwanne, mit herausnehmbarer Salzwanne

- › mit Infrarot-Heizelementen
- › Becken formgestanzt
- › Becken durchgehend geschweißt

B x T x H/mm: 400 x 650 x 270  
 Anschlusswert: 230 V / 1,00 kW  
 Artikel-Nr.: **124110**

Preis: **873,00 €**



## Elektro-Fritteuse, Hochleistung, 1 x 10 l

- › mit 1 Becken 10 l
- › inkl. 1 Korb 225 x 260 x 115 mm
- › Ölwanne mit Edelstahlfilter
- › große Kaltzone, großer Ablauf vorne
- › kippbare Heizelemente
- › mit Sicherheitsthermostat
- › Temperaturbereich: 90°C bis 185°C
- › Überhitzungsschutz
- › Kabel im Lieferumfang enthalten

B x T x H/mm: 400 x 650 x 270  
 Anschlusswert: 400 V / 9,00 kW  
 Artikel-Nr.: **124107**

Preis: **1.050,00 €**



## Elektro-Fritteuse, Hochleistung, 2 x 10 l

- › mit 2 Becken 2 x 10 l
- › inkl. 2 Körbe 225 x 260 x 115 mm
- › Ölwanne mit Edelstahlfilter
- › große Kaltzone, großer Ablauf vorne
- › kippbare Heizelemente
- › mit Sicherheitsthermostat
- › Temperaturbereich: 90°C bis 185°C
- › Überhitzungsschutz
- › Kabel im Lieferumfang enthalten

B x T x H/mm: 600 x 650 x 270  
 Anschlusswert: 400 V / 18,00 kW  
 Artikel-Nr.: **124106**

Preis: **1.699,00 €**



## Frittierkorb für 1/2 Becken

B x T x H/mm: 110 x 260 x 115  
 Artikel-Nr.: **120064**

Preis: **69,00 €**



## Gas-Fritteuse, 1 x 8 l

- › mit 1 Becken 8 l
- › inkl. 1 Korb 225 x 260 x 115 mm
- › Ölwanne mit Edelstahlfilter
- › große Kaltzone, großer Ablauf vorne
- › gusseiserner Brenner
- › mit Sicherheitsthermostat
- › Temperaturbereich: 90°C bis 185°C
- › Überhitzungsschutz

B x T x H/mm: 400 x 650 x 270  
 Anschlusswert: 7,40 kW  
 Artikel-Nr.: **124108**

Preis: **1.150,00 €**



## Gas-Fritteuse, 2 x 8 l

- › mit 2 Becken 2 x 8 l
- › inkl. 2 Körbe 225 x 260 x 115 mm
- › Ölwanne mit Edelstahlfilter
- › große Kaltzone, großer Ablauf vorne
- › gusseiserner Brenner
- › mit Sicherheitsthermostat
- › Temperaturbereich: 90°C bis 185°C
- › Überhitzungsschutz

B x T x H/mm: 600 x 650 x 270  
 Anschlusswert: 14,80 kW  
 Artikel-Nr.: **124109**

Preis: **1.999,00 €**



## Elektro-Bain-Marie, 1 x GN 1/1, H=160 mm

- › Becken mit abgerundeten Ecken
- › mit Wasserablaufhahn
- › gepanzerte Edelstahlheizungen
- › Thermostatregelung
- › Kabel im Lieferumfang enthalten

B x T x H/mm: 400 x 650 x 270  
Anschlusswert: 230 V / 1,50 kW  
Artikel-Nr.: **125104**

Preis: **689,00 €**



## Elektro-Bain-Marie, 2 x GN 1/1, H=160 mm

- › Becken mit abgerundeten Ecken
- › mit Wasserablaufhahn
- › gepanzerte Edelstahlheizungen
- › Thermostatregelung
- › Kabel im Lieferumfang enthalten

B x T x H/mm: 700 x 650 x 270  
Anschlusswert: 230 V / 3,00 kW  
Artikel-Nr.: **125105**

Preis: **899,00 €**



## Elektro-Nudelkocher, mit 25 l Becken

- › inkl. 4 Körbe 115 x 300 x 125 mm
- › tiefgezogenes Becken aus AISI 316
- › Becken mit abgerundeten Ecken
- › große Zone zum Auffangen von Stärke
- › Abtropfgitter für Körbe
- › mit Wasserablaufhahn und Zulauf
- › umlaufende Schwallrand
- › gepanzerte Edelstahlheizelemente
- › Kabel im Lieferumfang enthalten

B x T x H/mm: 600 x 650 x 270  
Anschlusswert: 400 V / 9,00 kW  
Artikel-Nr.: **126104**

Preis: **1.460,00 €**



## Neutralelement 400 mm mit Schublade

- › Edelstahlschublade
- › Edelstahlarbeitsplatte aus AISI 304

B x T x H/mm: 400 x 650 x 270  
Artikel-Nr.: **128107**

Preis: **410,00 €**



## Neutralelement 600 mm mit Schublade

- › Edelstahlschublade
- › Edelstahlarbeitsplatte aus AISI 304

B x T x H/mm: 600 x 650 x 270  
Artikel-Nr.: **128108**

Preis: **480,00 €**



## Korb für Nudelkocher

B x T x H/mm: 115 x 300 x 125  
Artikel-Nr.: **120065**

Preis: **87,00 €**

B x T x H/mm: 115 x 150 x 125  
Artikel-Nr.: **120066**

Preis: **57,00 €**

# Unterbaukühlische

black

## **i** Unterbaukühlische

- › ohne Arbeitsplatte
- › für Tischgeräte 650 / 700 mm Tiefe
- › Umluftkühlung
- › Kühlmittel: R290
- › Klimaklasse: 5
- › Edelstahl AISI 304
- › Nettoinhalt: 86 l
- › Isolierung: 50 mm
- › Innenraum mit tiefgezogenem Boden und abgerundeten Ecken
- › beschichteter Verdampfer
- › Digitalsteuerung mit Temperaturanzeige
- › automatische Abtauung und Tauwasserverdunstung
- › Türrahmenheizung
- › Teleskopschubladen GN 1/1 mit CNS-Vollauszug
- › große Schublade für GN H=250 mm  
kleine Schublade für GN H=100 mm
- › 50 kg Tragkraft
- › Korpushöhe: 443 mm
- › höhenverstellbare CNS-Füße 150 mm (-10 mm / +90 mm)
- › sockelbaufähig



### Unterbaukühlisch, 2 Schubladen, 86 l

- › Temperaturbereich: -2°C bis +7°C
- › Energieeffizienzklasse: D
- › Stromverbrauch: 1364 kWh/a

B x T x H/mm: 1200 x 673 x 575  
Anschlusswert: 230 V / 0,12 kW  
Artikel-Nr.: **617008**

Preis: **2.596,00 €**



### Unterbaukühlisch, 4 Schubladen, 86 l

- › Temperaturbereich: -2°C bis +7°C
- › Energieeffizienzklasse: D
- › Stromverbrauch: 1364 kWh/a

B x T x H/mm: 1200 x 673 x 575  
Anschlusswert: 230 V / 0,12 kW  
Artikel-Nr.: **617009**

Preis: **2.899,00 €**



### Unterbaukühlisch, 3 Schubladen, 129 l

- › Temperaturbereich: -2°C bis +7°C
- › Energie-Effizienzklasse: D
- › Stromverbrauch: 1550 kWh/a

B x T x H/mm: 1600 x 685 x 575  
Anschlusswert: 230 V / 0,12 kW  
Artikel-Nr.: **617012**

Preis: **3.330,00 €**



### Unterbaukühlisch, 6 Schubladen, 129 l

- › Temperaturbereich: -2°C bis +7°C
- › Energie-Effizienzklasse: D
- › Stromverbrauch: 1550 kWh/a

B x T x H/mm: 1600 x 685 x 575  
Anschlusswert: 230 V / 0,12 kW  
Artikel-Nr.: **617013**

Preis: **3.818,00 €**





## Unterbautiefkühlisch, 2 Schubladen, 86 l

- › Temperaturbereich: -10°C bis -24°C
- › Energieeffizienzklasse: G
- › Stromverbrauch: 3133 kWh/a

B x T x H/mm: 1200 x 673 x 575  
Anschlusswert: 230 V / 0,35 kW  
Artikel-Nr.: **617010**

Preis: **2.799,00 €**



## Unterbautiefkühlisch, 4 Schubladen, 86 l

- › Temperaturbereich: -10°C bis -24°C
- › Energieeffizienzklasse: G
- › Stromverbrauch: 3133 kWh/a

B x T x H/mm: 1200 x 673 x 575  
Anschlusswert: 230 V / 0,35 kW  
Artikel-Nr.: **617011**

Preis: **3.166,00 €**



## Unterbautiefkühlisch, 3 Schubladen, 129 l

- › Temperaturbereich: -10°C bis -24°C
- › Energie-Effizienzklasse: G
- › Stromverbrauch: 3560 kWh/a

B x T x H/mm: 1600 x 685 x 575  
Anschlusswert: 230 V / 0,35 kW  
Artikel-Nr.: **617014**

Preis: **3.635,00 €**



## Unterbautiefkühlisch, 6 Schubladen, 129 l

- › Temperaturbereich: -10°C bis -24°C
- › Energie-Effizienzklasse: G
- › Stromverbrauch: 3560 kWh/a

B x T x H/mm: 1600 x 685 x 575  
Anschlusswert: 230 V / 0,35 kW  
Artikel-Nr.: **617015**

Preis: **4.123,00 €**

### Unterbautiefkühlische i

- › ohne Arbeitsplatte
- › für Tischgeräte 650 / 700 mm Tiefe
- › Umluftkühlung
- › Kühlmittel: R290
- › Klimaklasse: 5
- › Edelstahl AISI 304
- › Nettoinhalt: 86 l
- › Isolierung: 50 mm
- › Innenraum mit tiefgezogenem Boden und abgerundeten Ecken
- › beschichteter Verdampfer
- › Digitalsteuerung mit Temperaturanzeige
- › automatische Abtauung und Tauwasserverdunstung
- › Türrahmenheizung
- › Teleskopschubladen GN 1/1 mit CNS-Vollauszug
- › große Schublade für GN H=250 mm  
kleine Schublade für GN H=100 mm
- › 50 kg Tragkraft
- › Korpushöhe: 443 mm
- › höhenverstellbare CNS-Füße 150 mm (-10 mm / +90 mm)
- › sockelbaufähig



## Unterschrank offen

- › höhenverstellbare FüÙe
- › Korpus aus Edelstahl AISI 304

B x T x H/mm: 400 x 600 x 580  
 Artikel-Nr.: **129107**

Preis: **245,00 €**



## Unterschrank offen

- › höhenverstellbare FüÙe
- › Korpus aus Edelstahl AISI 304

B x T x H/mm: 600 x 600 x 580  
 Artikel-Nr.: **129108**

Preis: **270,00 €**



## Unterschrank offen

- › höhenverstellbare FüÙe
- › Korpus aus Edelstahl AISI 304

B x T x H/mm: 700 x 600 x 580  
 Artikel-Nr.: **129111**

Preis: **290,00 €**



## Unterschrank offen

- › höhenverstellbare FüÙe
- › Korpus aus Edelstahl AISI 304

B x T x H/mm: 800 x 600 x 580  
 Artikel-Nr.: **129109**

Preis: **315,00 €**



## Unterschrank offen

- › höhenverstellbare FüÙe
- › Korpus aus Edelstahl AISI 304

B x T x H/mm: 1000 x 600 x 580  
 Artikel-Nr.: **129110**

Preis: **355,00 €**

## Tür-Kit für Schrank 600 mm

passend für:	B x T x H/mm:	Artikel-Nr.:	Preis:
600 mm Breite	295 x 415 x 30	<b>120052</b>	<b>194,00 €</b>
700 mm Breite	345 x 415 x 30	<b>120068</b>	<b>210,00 €</b>
800 mm Breite	395 x 415 x 30	<b>120053</b>	<b>225,00 €</b>
1000 mm Breite	495 x 415 x 30	<b>120054</b>	<b>325,00 €</b>

## Tür rechts / links für 400 mm Schrank Serie 650

passend für:	B x T x H/mm:	Artikel-Nr.:	Preis:
400 mm Breite	395 x 415 x 30	<b>120050</b>	<b>115,00 €</b>



## Schubladen-Set mit 2 Schubladen GN 1/1 und GN 2/1 für Unterschränke Serie 650

passend für:	B x T x H/mm:	Artikel-Nr.:	Preis:
400 mm Schränke	308 x 470 x 105	<b>120055</b>	<b>355,00 €</b>
600 mm Schränke	508 x 470 x 105	<b>120056</b>	<b>420,00 €</b>



## Klemmsteg zur Geräteverbindung

Artikel-Nr.:	Preis:
<b>120057</b>	<b>20,00 €</b>



**i** Gas-Herde

- › Standgerät, Unterbau offen
- › Zündflammenbrenner mit Pilotflamme
- › mit Sicherheitsthermostaten
- › mit tiefgezogener Kochmulde
- › Edelstahlkorpus



### Gas-Herd, 2 Brenner, offener Unterbau

› variable Brenner: 2 x 1,50 - 7,00 kW

B x T x H/mm: 400 x 700 x 850  
 Anschlusswert: 14,00 kW  
 Artikel-Nr.: **131219**

---

Preis: **1.290,00 €**



### Gas-Herd, 4 Brenner, offener Unterbau

› variable Brenner: 4 x 1,50 - 7,00 kW

B x T x H/mm: 700 x 700 x 850  
 Anschlusswert: 28,00 kW  
 Artikel-Nr.: **131220**

---

Preis: **1.800,00 €**

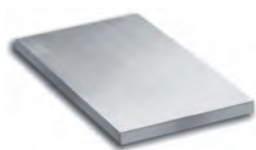

### Bratplatte glatt für Steak über Gasherd, 1 Brenner

B x T x H/mm: 300 x 335 x 80  
 Artikel-Nr.: **130215**

---

Preis: **218,00 €**

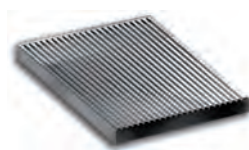

### Bratplatte gerillt über Gasherd, 1 Brenner

B x T x H/mm: 300 x 335 x 80  
 Artikel-Nr.: **130216**

---

Preis: **269,00 €**



### Gas-Herd, 6 Brenner, offener Unterschrank

› variable Brenner: 6 x 1,50 - 7,00 kW

B x T x H/mm: 1100 x 700 x 850  
 Anschlusswert: 42,00 kW  
 Artikel-Nr.: **131221**

---

Preis: **2.480,00 €**



## Gas-Herd, 4 Brenner mit Gas-Backofen, GN 2/1

- › Gas-Backofen: 6,00 kW
- › Garraum: 560 x 630 x 300 mm
- › Gas-Backofen mit Piezozündung
- › variable Brenner: 4 x 1,50 - 7,00 kW

B x T x H/mm: 700 x 700 x 850  
Anschlusswert: 34,00 kW  
Artikel-Nr.: **131222**

Preis: **2.670,00 €**



## Gas-Herd, 4 Brenner mit Elektro-Backofen, GN 2/1

- › Elektro-Backofen: 5,30 kW
- › statisch beheizt
- › Garraum: 560 x 630 x 300 mm
- › variable Brenner: 4 x 1,50 - 7,00 kW

B x T x H/mm: 700 x 700 x 850  
Anschlusswert Ofen: 400 V / 5,30 kW  
Anschlusswert Herd: 28,00 kW  
Artikel-Nr.: **131223**

Preis: **2.940,00 €**

### Gas-Herde i

› Standgerät mit Backofen

› inkl. Backofenrost

› Zubehör auf Anfrage

› Zündflammenbrenner mit Pilotflamme

› mit Sicherheitsthermostaten

› mit tiefgezogener Kochmulde

› Edelstahlkorpus



## Gas-Herd, 6 Brenner mit Gas-Backofen, GN 2/1

- › Gas-Backofen: 6,00 kW
- › Garraum: 560 x 660 x 300 mm
- › Gas-Backofen mit Piezozündung
- › variable Brenner: 6 x 1,50 - 7,00 kW

B x T x H/mm: 1100 x 700 x 850  
Anschlusswert: 48,00 kW  
Artikel-Nr.: **131224**

Preis: **3.460,00 €**



## Gas-Herd, 6 Brenner mit Elektro-Backofen, GN 2/1

- › Elektro-Backofen: 5,30 kW
- › statisch beheizt
- › Garraum: 560 x 630 x 300 mm
- › variable Brenner: 6 x 1,50 - 7,00 kW

B x T x H/mm: 1100 x 700 x 850  
Anschlusswert Ofen: 400 V / 5,30 kW  
Anschlusswert Herd: 42,00 kW  
Artikel-Nr.: **131225**

Preis: **3.790,00 €**

## **i** Elektro-Kochfeld

- › 6 + 1 stufiges Arbeitsthermostat
- › Schnellkochplatten
- › abgerundete Kanten
- › mit Überhitzungsschutz
- › Edelstahl AISI 304
- › inkl. Anschlusskabel



### Induktions-Herd, 2 Zonen Unterbau mit Tür

- › Ceranfeld 6 mm stark
- › 2 Rundspulen ø 230 mm, 2 x 5,00 kW
- › mit herausnehmbarem Fettfilter
- › stufenlose Temperaturregelung

B x T x H/mm: 400 x 700 x 850  
Anschlusswert: 400 V / 10,00 kW  
Artikel-Nr.: **131233**

Preis: **4.320,00 €**



### Induktions-Herd, 4 Zonen Unterbau mit Türen

- › Ceranfeld 6 mm stark
- › 4 Rundspulen ø 230 mm, 4 x 5,00 kW
- › mit herausnehmbarem Fettfilter
- › stufenlose Temperaturregelung

B x T x H/mm: 700 x 700 x 850  
Anschlusswert: 400 V / 20,00 kW  
Artikel-Nr.: **131234**

Preis: **8.490,00 €**



### Elektro-Kochfeld, 2 Platten Unterbau mit Tür

- › 2 Platten: 220 x 220 mm, 2 x 2,60 kW

B x T x H/mm: 400 x 700 x 850  
Anschlusswert: 400 V / 5,20 kW  
Artikel-Nr.: **131226**

Preis: **1.473,00 €**



### Elektro-Kochfeld, 4 Platten, Unterbau mit Türen

- › 4 Platten: 220 x 220 mm, 4 x 2,60 kW

B x T x H/mm: 700 x 700 x 850  
Anschlusswert: 400 V / 10,40 kW  
Artikel-Nr.: **131227**

Preis: **2.395,00 €**



### Elektro-Kochfeld, 4 Platten mit Elektro-Backofen

- › Elektro-Backofen: 5,30 kW
- › statisch beheizt
- › Garraum: 560 x 660 x 310 mm
- › 4 Platten: 220 x 220 mm, 4 x 2,60 kW

B x T x H/mm: 700 x 700 x 850  
Anschlusswert: 400 V / 15,70 kW  
Artikel-Nr.: **131228**

Preis: **3.450,00 €**



## Elektro-Bain-Marie, Unterbau mit Tür

- › mit 1 Becken, GN 1/1, H=160 mm
- › Becken mit abgerundeten Ecken
- › manuelle Befüllung
- › mit Wasserablauf
- › Thermostatregelung
- › gepanzerte Edelstahlheizelemente
- › inkl. Anschlusskabel

B x T x H/mm: 400 x 700 x 850  
Anschlusswert: 230 V / 1,50 kW  
Artikel-Nr.: **135205**

Preis: **1.425,00 €**



## Elektro-Bain-Marie, Unterbau mit Türen

- › mit 1 Becken, GN 2/1, H=160 mm
- › Becken mit abgerundeten Ecken
- › manuelle Befüllung
- › mit Wasserablauf
- › Thermostatregelung
- › gepanzerte Edelstahlheizelemente
- › inkl. Anschlusskabel

B x T x H/mm: 800 x 700 x 850  
Anschlusswert: 230 V / 3,00 kW  
Artikel-Nr.: **135206**

Preis: **1.899,00 €**



## Ceran-Herd, 2 Zonen Unterbau mit Tür

- › 2 Kochzonen: 2 x 2,50 kW

B x T x H/mm: 400 x 700 x 850  
Anschlusswert: 400 V / 5,00 kW  
Artikel-Nr.: **131229**

Preis: **2.530,00 €**



## Ceran-Herd, 4 Zonen Unterbau mit Türen

- › 4 Kochzonen: 4 x 2,50 kW

B x T x H/mm: 700 x 700 x 850  
Anschlusswert: 400 V / 10,00 kW  
Artikel-Nr.: **131230**

Preis: **3.440,00 €**



## Ceran-Herd, 4 Zonen mit Elektro-Backofen

- › Elektro-Backofen, statisch, 5,30 kW
- › Garraum: 560 x 660 x 310 mm
- › 4 Kochzonen: 4 x 2,50 kW

B x T x H/mm: 700 x 700 x 850  
Anschlusswert: 400 V / 15,30 kW  
Artikel-Nr.: **131231**

Preis: **4.450,00 €**

# Grillplatten

black



## Spritzschutz für Grillplatten abnehmbar, optional

B/mm: 400  
 Artikel-Nr.: **130210**

Preis: **97,00 €**

B/mm: 700  
 Artikel-Nr.: **130211**

Preis: **253,00 €**



## Gas-Grillplatte, verchromt glatt, 1 Heizzone

- › Standgerät, Unterbau mit Tür
- › mit Fettauffangschublade
- › verchromte Bratfläche: 340 x 540 mm
- › Brenner mit Pilotflamme
- › Temperaturbereich: 50°C bis 300°C
- › Piezozündung und Sicherheitsgasventil
- › Spritzschutz optional

B x T x H/mm: 400 x 700 x 850  
 Anschlusswert: 7,00 kW  
 Artikel-Nr.: **133231**

Preis: **1.999,00 €**



## Gas-Grillplatte, glatt, 1 Heizzone

- › Standgerät, Unterbau mit Tür
- › mit Fettauffangschublade
- › Bratfläche aus Stahl: 340 x 540 mm
- › Brenner mit Pilotflamme
- › Temperaturbereich: 50°C bis 300°C
- › Piezozündung und Sicherheitsgasventil
- › Spritzschutz optional

B x T x H/mm: 400 x 700 x 850  
 Anschlusswert: 7,00 kW  
 Artikel-Nr.: **133232**

Preis: **1.675,00 €**



## Verschlussstopfen für Grillplatten, Teflon

Artikel-Nr.: **130212**

Preis: **91,00 €**



## Gas-Grillplatte, verchromt glatt, 2 Heizzonen

- › Standgerät, Unterbau mit Tür
- › mit Fettauffangschublade
- › verchromte Bratfläche: 640 x 540 mm
- › Brenner mit Pilotflamme
- › Temperaturbereich: 50°C bis 300°C
- › Piezozündung und Sicherheitsgasventil
- › Spritzschutz optional

B x T x H/mm: 700 x 700 x 850  
 Anschlusswert: 14,00 kW  
 Artikel-Nr.: **133234**

Preis: **2.750,00 €**



## Gas-Grillplatte, glatt, 2 Heizzonen

- › Standgerät, Unterbau mit Tür
- › mit Fettauffangschublade
- › Bratfläche aus Stahl: 640 x 540 mm
- › Brenner mit Pilotflamme
- › Temperaturbereich: 50°C bis 300°C
- › Piezozündung und Sicherheitsgasventil
- › Spritzschutz optional

B x T x H/mm: 700 x 700 x 850  
 Anschlusswert: 14,00 kW  
 Artikel-Nr.: **133233**

Preis: **2.599,00 €**



## Spatel für glatte Grillplatten

Artikel-Nr.: **130213**

Preis: **49,50 €**

## Spatel für gerillte Grillplatten

Artikel-Nr.: **130214**

Preis: **49,50 €**





## Elektro-Grillplatte, verchromt glatt, 1 Heizzone

- › Standgerät, Unterbau mit Tür
- › mit Fettauffangschublade
- › verchromte Bratfläche: 340 x 540 mm
- › Temperaturbereich: 50°C bis 300°C
- › Edelstahlkorpus
- › inkl. Anschlusskabel
- › Spritzschutz optional

B x T x H/mm: 400 x 700 x 850  
Anschlusswert: 400 V / 5,00 kW  
Artikel-Nr.: **133239**

Preis: **1.899,00 €**



## Elektro-Grillplatte, glatt, 1 Heizzone

- › Standgerät, Unterbau mit Tür
- › mit Fettauffangschublade
- › Bratfläche aus Stahl: 340 x 540 mm
- › Temperaturbereich: 50°C bis 300°C
- › Edelstahlkorpus
- › inkl. Anschlusskabel
- › Spritzschutz optional

B x T x H/mm: 400 x 700 x 850  
Anschlusswert: 400 V / 5,00 kW  
Artikel-Nr.: **133238**

Preis: **1.570,00 €**



## Elektro-Grillplatte, verchromt glatt, 2 Heizzonen

- › Standgerät, Unterbau mit Tür
- › mit Fettauffangschublade
- › verchromte Bratfläche: 640 x 540 mm
- › Temperaturbereich: 50°C bis 300°C
- › Edelstahlkorpus
- › inkl. Anschlusskabel
- › Spritzschutz optional

B x T x H/mm: 700 x 700 x 850  
Anschlusswert: 400 V / 10,00 kW  
Artikel-Nr.: **133240**

Preis: **2.930,00 €**



## Elektro-Grillplatte, glatt, 2 Heizzonen

- › Standgerät, Unterbau mit Tür
- › mit Fettauffangschublade
- › Bratfläche aus Stahl: 640 x 540 mm
- › Temperaturbereich: 50°C bis 300°C
- › Edelstahlkorpus
- › inkl. Anschlusskabel
- › Spritzschutz optional

B x T x H/mm: 700 x 700 x 850  
Anschlusswert: 400 V / 10,00 kW  
Artikel-Nr.: **133241**

Preis: **2.270,00 €**



## **i** Elektro-Fritteusen

- › große Kaltzone
- › kippbare elektrische Heizelemente
- › Ölauffangwannen mit Edelstahlfilter
- › mit Ölablauf nach unten
- › mit Sicherheitsthermostat
- › Temperaturbereich: 90°C bis 185°C
- › mit Überhitzungsschutz
- › Lieferung mit Kabel



### Elektro-Fritteuse, 2 x 12 l Unterbau mit Tür

- › mit 2 Becken je 12 l
- › inkl. 2 Körbe 225 x 260 x 115 mm

B x T x H/mm: 700 x 700 x 850  
Anschlusswert: 400 V / 18,00 kW  
Artikel-Nr.: **134214**

Preis: **3.425,00 €**



### Elektro-Fritteuse, 1 x 12 l Unterbau mit Tür

- › mit 1 Becken 12 l
- › inkl. 1 Korb 225 x 260 x 115 mm

B x T x H/mm: 400 x 700 x 850  
Anschlusswert: 400 V / 9,00 kW  
Artikel-Nr.: **134213**

Preis: **1.990,00 €**



### Frittierkorb für 1/2 Becken

B x T x H/mm: 110 x 260 x 115  
Artikel-Nr.: **120064**

Preis: **69,00 €**



### Elektro-Frittenwanne

- › elektrische Keramikheizungen
- › Becken formgestanzt
- › durchgehend geschweißt
- › Beckenhöhe: 200 mm

B x T x H/mm: 400 x 700 x 250  
Anschlusswert: 230 V / 1,00 kW  
Artikel-Nr.: **134212**

Preis: **1.199,00 €**



### Ölauffangbehälter, 20 l

- › passend für Fritteusen mit Unterbau

B x T x H/mm: 310 x 610 x 120  
Artikel-Nr.: **130222**

Preis: **91,00 €**



## Gas-Fritteuse, 1 x 14 l Unterbau mit Tür

- › mit 1 Becken 14 l
- › inkl. 1 Korb 260 x 295 x 120 mm

B x T x H/mm: 400 x 700 x 1180  
Anschlusswert: 12,50 kW  
Artikel-Nr.: **134217**

Preis: **2.050,00 €**



## Gas-Fritteuse, 2 x 14 l Unterbau mit Tür

- › mit 2 Becken je 14 l
- › inkl. 2 Körbe 260 x 295 x 120 mm

B x T x H/mm: 700 x 700 x 1180  
Anschlusswert: 25,00 kW  
Artikel-Nr.: **134218**

Preis: **3.380,00 €**

### Gas-Fritteusen i

- › große Kaltzone
- › Ölauffangwannen mit Edelstahlfilter
- › mit Ölablauf nach unten
- › mit Sicherheitsthermostat
- › Temperaturbereich: 90°C bis 185°C
- › gusseiserner Hochleistungsbrenner mit Piezozündung
- › mit Überhitzungsschutz
- › mit Sicherheitsthermostat
- › verschweißte Wannen



## Frittierkorb 1/2 Becken für Gas-Fritteuse 8 l

B x T x H/mm: 120 x 295 x 120  
Artikel-Nr.: **130220**

Preis: **57,00 €**

## **i** Lavasteingrills

- › geschützte Brenner aus Edelstahl
- › mit Sicherheitsthermostaten
- › mit Fettauffangschublade
- › mit Spritzschutz



### **Elektro-Vaporgrill 1 Heizzone**

- › mit gusseisernem Wechselrost
- › 1 Seite Fleisch, 1 Seite Fisch
- › Rost 352 x 475 mm
- › Edelstahlschublade für Wasser
- › Spritzschutz

B x T x H/mm: 400 x 700 x 850  
 Anschlusswert: 400 V / 6,00 kW  
 Artikel-Nr.: **133252**

Preis: **2.190,00 €**



### **Elektro-Vaporgrill 2 Heizzonen**

- › mit gusseisernem Wechselrost
- › 1 Seite Fleisch, 1 Seite Fisch
- › 2 Roste je 352 x 475 mm
- › Edelstahlschublade für Wasser
- › Spritzschutz

B x T x H/mm: 800 x 700 x 850  
 Anschlusswert: 400 V / 12,00 kW  
 Artikel-Nr.: **133253**

Preis: **3.395,00 €**



### **Lavasteine, 6 kg Sack**

Artikel-Nr.: **120063**

Preis: **35,60 €**



### **Gas-Lavasteingrill, 1 Heizzone, Unterbau mit Tür**

- › mit gusseisernem Wechselrost
- › 1 Seite Fleisch, 1 Seite Fisch
- › Rost: 352 x 475 mm

B x T x H/mm: 400 x 700 x 850  
 Anschlusswert: 7,50 kW  
 Artikel-Nr.: **133248**

Preis: **1.950,00 €**



### **Gas-Lavasteingrill, 2 Heizzonen, Unterbau mit Türen**

- › mit 2 gusseisernen Wechselrosten
- › 1 Seite Fleisch, 1 Seite Fisch
- › 2 Roste: je 352 x 475 mm

B x T x H/mm: 800 x 700 x 850  
 Anschlusswert: 15,00 kW  
 Artikel-Nr.: **133249**

Preis: **3.065,00 €**



## Elektro-Kochkessel, 50 l, doppelwandig, indirekte Hitze

- › Kessel, tiefgezogen in AISI 316
- › mit Druckmesser
- › tiefgezogene Überlaufränder
- › ausbalancierter Deckel mit Griff
- › herausnehmbares Ablaufsieb
- › inkl. Anschlusskabel

B x T x H/mm: 700 x 700 x 850  
Anschlusswert: 400 V / 9,00 kW  
Artikel-Nr.: **136212**

Preis: **5.690,00 €**



## Gas-Kochkessel, 50 l, doppelwandig, indirekte Hitze

- › Kessel, tiefgezogen in AISI 316
- › mit Druckmesser
- › tiefgezogene Überlaufränder
- › ausbalancierter Deckel mit Griff
- › herausnehmbares Ablaufsieb

B x T x H/mm: 700 x 700 x 850  
Anschlusswert: 12,50 kW  
Artikel-Nr.: **136213**

Preis: **5.350,00 €**

## Kessel-Einsatz 50 l, 1-teilig

ø x H/mm: 350 x 360  
Artikel-Nr.: **130230**

Preis: **576,00 €**

## Kessel-Einsatz 50 l, 2-teilig

ø x H/mm: 350 x 360  
Artikel-Nr.: **130231**

Preis: **680,00 €**



## Elektro-Kippbratpfanne, manuelle Kippung

- › Edelstahltiegel für 60 l
- › mit abgerundeten Ecken
- › dichter, ausbalancierter Deckel
- › großer Frontgriff
- › thermostatische Temperaturregelung
- › mit Wassereinlasshahn
- › inkl. Anschlusskabel

B x T x H/mm: 800 x 700 x 850  
Anschlusswert: 400 V / 9,00 kW  
Artikel-Nr.: **137206**

Preis: **4.320,00 €**



## Gas-Kippbratpfanne, manuelle Kippung

- › Edelstahltiegel für 60 l
- › mit abgerundeten Ecken
- › dichter, ausbalancierter Deckel
- › großer Frontgriff
- › thermostatische Temperaturregelung
- › mit Wassereinlasshahn

B x T x H/mm: 800 x 700 x 850  
Anschlusswert: 13,50 kW  
Artikel-Nr.: **137207**

Preis: **4.370,00 €**

# Kipper / Kessel

black



## Korb für Nudelkocher

› Griff vorne

B x T x H/mm: 95 x 290 x 215  
Artikel-Nr.: **130225**

Preis: **67,00 €**

› Griff vorne

B x T x H/mm: 160 x 290 x 215  
Artikel-Nr.: **130226**

Preis: **77,00 €**

› Griffe rechts / links

B x T x H/mm: 330 x 290 x 215  
Artikel-Nr.: **130227**

Preis: **113,00 €**

› Griff vorne

B x T x H/mm: 145 x 290 x 215  
Artikel-Nr.: **130228**

Preis: **65,00 €**

› Griffe rechts / links

B x T x H/mm: 490 x 290 x 215  
Artikel-Nr.: **130229**

Preis: **147,00 €**

› Griff rechts

B x T x H/mm: 145 x 160 x 215  
Artikel-Nr.: **130223**

Preis: **55,00 €**

› Griff links

B x T x H/mm: 145 x 160 x 215  
Artikel-Nr.: **130224**

Preis: **55,00 €**

## Elektro-Nudelkocher, 26 l Unterbau mit Tür

- › inkl. 2 Körbe 145 x 290 x 215 mm
- › tiefgezogenes Becken in AISI 316
- › Becken mit abgerundeten Ecken
- › große Auffangzone für Stärke
- › Abtropfgitter für Körbe
- › mit Wasserzulauf und Ablaufhahn
- › gepanzerte Edelstahlheizelemente
- › inkl. Anschlusskabel

B x T x H/mm: 400 x 700 x 850  
Anschlusswert: 400 V / 5,50 kW  
Artikel-Nr.: **136208**

Preis: **2.399,00 €**



## Elektro-Nudelkocher, 40 l Unterbau mit Türen

- › inkl. 3 Körbe 160 x 290 x 215 mm
- › tiefgezogenes Becken in AISI 316
- › Becken mit abgerundeten Ecken
- › große Auffangzone für Stärke
- › Abtropfgitter für Körbe
- › mit Wasserzulauf und Ablaufhahn
- › gepanzerte Edelstahlheizelemente
- › inkl. Anschlusskabel

B x T x H/mm: 700 x 700 x 850  
Anschlusswert: 400 V / 9,00 kW  
Artikel-Nr.: **136209**

Preis: **2.960,00 €**



## Gas-Nudelkocher, 26 l Unterbau mit Tür

- › inkl. 2 Körbe 145 x 290 x 215 mm
- › tiefgezogenes Becken in AISI 316
- › Becken mit abgerundeten Ecken
- › große Auffangzone für Stärke
- › Abtropfgitter für Körbe
- › mit Wasserzulauf und Ablaufhahn
- › Edelstahlbrenner mit Pilotflamme

B x T x H/mm: 400 x 700 x 850  
Anschlusswert: 8,50 kW  
Artikel-Nr.: **136210**

Preis: **2.350,00 €**

## Gas-Nudelkocher 1 Becken 40 l

- › inkl. 3 Körbe 160 x 290 x 215 mm
- › tiefgezogenes Becken in AISI 316
- › Becken mit abgerundeten Ecken
- › große Auffangzone für Stärke
- › Abtropfgitter für Körbe
- › mit Wasserzulauf und Ablaufhahn
- › Edelstahlbrenner mit Pilotflamme

B x T x H/mm: 700 x 700 x 850  
Anschlusswert: 13,30 kW  
Artikel-Nr.: **136211**

Preis: **2.950,00 €**



## Neutralelement 400 mm auf Unterbau, mit Schublade

› komplett aus Edelstahl

B x T x H/mm: 400 x 700 x 850  
 Artikel-Nr.: **138214**

Preis: **799,00 €**



## Neutralelement 700 mm mit Türen und Schublade

› komplett aus Edelstahl

B x T x H/mm: 700 x 700 x 850  
 Artikel-Nr.: **138216**

Preis: **1.090,00 €**



## Neutralelement 400 mm mit Tür, ohne Schublade

› komplett aus Edelstahl

B x T x H/mm: 400 x 700 x 850  
 Artikel-Nr.: **138213**

Preis: **689,00 €**



## Neutralelement 700 mm mit Türen, ohne Schublade

› komplett aus Edelstahl

B x T x H/mm: 700 x 700 x 850  
 Artikel-Nr.: **138215**

Preis: **995,00 €**





## Gas-Kochfeld, 2 Brenner

- › variable Brenner: 2 x 1,50 - 7,00 kW
- › mit tiefgezogener Kochmulde
- › Brenner mit Pilotflamme
- › mit Sicherheitsthermostaten
- › Edelstahlkorpus

B x T x H/mm: 400 x 700 x 250  
 Anschlusswert: 14,00 kW  
 Artikel-Nr.: **132212**

Preis: **1.085,00 €**



## Gas-Kochfeld, 4 Brenner

- › variable Brenner: 4 x 1,50 - 7,00 kW
- › mit tiefgezogener Kochmulde
- › Brenner mit Pilotflamme
- › mit Sicherheitsthermostaten
- › Edelstahlkorpus

B x T x H/mm: 700 x 700 x 250  
 Anschlusswert: 28,00 kW  
 Artikel-Nr.: **132213**

Preis: **1.645,00 €**



## Gas-Lavasteingrill 1 Heizzone

- › mit gusseisernem Wechselrost
- › 1 Seite Fleisch, 1 Seite Fisch
- › 1 Rost: 352 x 475 mm
- › geschützte Brenner aus Edelstahl
- › mit Sicherheitsthermostaten
- › mit Fettauffangschublade
- › Spritzschutz

B x T x H/mm: 400 x 700 x 250  
 Anschlusswert: 7,50 kW  
 Artikel-Nr.: **133250**

Preis: **1.495,00 €**



## Gas-Lavasteingrill 2 Heizzonen

- › mit 2 gusseisernen Wechselrosten
- › 1 Seite Fleisch, 1 Seite Fisch
- › 2 Roste: je 352 x 475 mm
- › geschützte Brenner aus Edelstahl
- › mit Sicherheitsthermostaten
- › mit Fettauffangschublade
- › Spritzschutz

B x T x H/mm: 800 x 700 x 250  
 Anschlusswert: 15,00 kW  
 Artikel-Nr.: **133251**

Preis: **2.120,00 €**





## Elektro-Kochfeld, 2 Platten

- › 2 Platten: 220 x 220 mm, 2 x 2,60 kW
- › 6+1 stufiges Arbeits-Thermostat
- › Schnellkochplatten
- › gerundete Kanten
- › mit Überhitzungsschutz
- › Edelstahl AISI 304
- › inkl. Anschlusskabel

B x T x H/mm: 400 x 700 x 250  
 Anschlusswert: 400 V / 5,20 kW  
 Artikel-Nr.: **132214**

Preis: **1.265,00 €**



## Elektro-Kochfeld, 4 Platten

- › 4 Platten: 220 x 220 mm, 4 x 2,60 kW
- › 6+1 stufiges Arbeits-Thermostat
- › Schnellkochplatten
- › gerundete Kanten
- › mit Überhitzungsschutz
- › Edelstahl AISI 304
- › inkl. Anschlusskabel

B x T x H/mm: 700 x 700 x 250  
 Anschlusswert: 400 V / 10,40 kW  
 Artikel-Nr.: **132215**

Preis: **2.020,00 €**



## Ceran-Herd, 2 Zonen

- › 2 Kochzonen, 2 x 2,50 kW
- › vollständig glatte Oberfläche
- › Kochbereiche unabhängig regelbar
- › inkl. Anschlusskabel

B x T x H/mm: 400 x 700 x 250  
 Anschlusswert: 400 V / 5,00 kW  
 Artikel-Nr.: **132216**

Preis: **1.599,00 €**



## Ceran-Herd, 4 Zonen

- › 4 Kochzonen, 4 x 2,50 kW
- › vollständig glatte Oberfläche
- › Kochbereiche unabhängig regelbar
- › inkl. Anschlusskabel

B x T x H/mm: 700 x 700 x 250  
 Anschlusswert: 400 V / 10,00 kW  
 Artikel-Nr.: **132217**

Preis: **2.590,00 €**

# Grillplatten

black



## Spritzschutz für Grillplatten abnehmbar, optional

B/mm: 400  
Artikel-Nr.: **130210**

Preis: **97,00 €**

B/mm: 700  
Artikel-Nr.: **130211**

Preis: **253,00 €**



## Verschlussstopfen für Grillplatten, Teflon

Artikel-Nr.: **130212**

Preis: **91,00 €**



## Spatel für glatte Grillplatten

Artikel-Nr.: **130213**

Preis: **49,50 €**

## Spatel für gerillte Grillplatten

Artikel-Nr.: **130214**

Preis: **49,50 €**



## Gas-Grillplatte, 1/2 gerillt + 1/2 glatt, 2 Heizzonen

- › mit Fettauffangschublade
- › Bratfläche aus Stahl: 640 x 540 mm
- › Temperaturbereich: 50°C bis 300°C
- › Brenner mit Pilotflamme
- › Piezozündung und Sicherheitsgasventil
- › Spritzschutz optional

B x T x H/mm: 700 x 700 x 250  
Anschlusswert: 14,00 kW  
Artikel-Nr.: **133237**

Preis: **1.895,00 €**



## Gas-Grillplatte, glatt, 1 Heizzone

- › mit Fettauffangschublade
- › Bratfläche aus Stahl: 340 x 540 mm
- › Temperaturbereich: 50°C bis 300°C
- › Brenner mit Pilotflamme
- › Piezozündung und Sicherheitsgasventil
- › Spritzschutz optional

B x T x H/mm: 400 x 700 x 250  
Anschlusswert: 7,00 kW  
Artikel-Nr.: **133235**

Preis: **1.399,00 €**



## Gas-Grillplatte, glatt, 2 Heizzonen

- › mit Fettauffangschublade
- › Bratfläche aus Stahl: 640 x 540 mm
- › Temperaturbereich: 50°C bis 300°C
- › Brenner mit Pilotflamme
- › Piezozündung und Sicherheitsgasventil
- › Spritzschutz optional

B x T x H/mm: 700 x 700 x 250  
Anschlusswert: 14,00 kW  
Artikel-Nr.: **133236**

Preis: **1.865,00 €**



## Elektro-Grillplatte, glatt, 1 Heizzone

- › Edelstahlkorpus
- › mit Fettauffangschublade
- › Bratfläche aus Stahl: 340 x 540 mm
- › Temperaturbereich: 50°C bis 300°C
- › inkl. Anschlusskabel
- › Spritzschutz optional

B x T x H/mm: 400 x 700 x 250  
Anschlusswert: 400 V / 5,00 kW  
Artikel-Nr.: **133242**

Preis: **1.265,00 €**



## Elektro-Grillplatte, verchromt, glatt, 1 Heizzone

- › Edelstahlkorpus
- › mit Fettauffangschublade
- › verchromte Bratfläche: 340 x 540 mm
- › Temperaturbereich: 50°C bis 300°C
- › inkl. Anschlusskabel
- › Spritzschutz optional

B x T x H/mm: 400 x 700 x 250  
Anschlusswert: 400 V / 5,00 kW  
Artikel-Nr.: **133243**

Preis: **1.495,00 €**



## Elektro-Grillplatte, gerillt, 1 Heizzone

- › Edelstahlkorpus
- › mit Fettauffangschublade
- › Bratfläche aus Stahl: 340 x 540 mm
- › Temperaturbereich: 50°C bis 300°C
- › inkl. Anschlusskabel
- › Spritzschutz optional

B x T x H/mm: 400 x 700 x 250  
Anschlusswert: 400 V / 5,00 kW  
Artikel-Nr.: **133244**

Preis: **1.395,00 €**



## Elektro-Grillplatte, glatt, 2 Heizzonen

- › Edelstahlkorpus
- › mit Fettauffangschublade
- › Bratfläche aus Stahl: 640 x 540 mm
- › Temperaturbereich: 50°C bis 300°C
- › inkl. Anschlusskabel
- › Spritzschutz optional

B x T x H/mm: 700 x 700 x 250  
Anschlusswert: 400 V / 10,00 kW  
Artikel-Nr.: **133247**

Preis: **1.845,00 €**



## Elektro-Grillplatte, verchromt, glatt, 2 Heizzonen

- › Edelstahlkorpus
- › mit Fettauffangschublade
- › verchromte Bratfläche: 640 x 540 mm
- › Temperaturbereich: 50°C bis 300°C
- › inkl. Anschlusskabel
- › Spritzschutz optional

B x T x H/mm: 700 x 700 x 250  
Anschlusswert: 400 V / 10,00 kW  
Artikel-Nr.: **133246**

Preis: **2.355,00 €**



## Elektro-Grillplatte, 1/2 gerillt + 1/2 glatt, 2 Heizzonen

- › Edelstahlkorpus
- › mit Fettauffangschublade
- › Bratfläche aus Stahl: 640 x 540 mm
- › Temperaturbereich: 50°C bis 300°C
- › inkl. Anschlusskabel
- › Spritzschutz optional

B x T x H/mm: 700 x 700 x 250  
Anschlusswert: 400 V / 10,00 kW  
Artikel-Nr.: **133245**

Preis: **1.875,00 €**



## Elektro-Fritteuse, 1 x 12 l

- › inkl. 1 Korb 225 x 260 x 115 mm
- › Ölauffangwannen mit Edelstahlfilter
- › große Kaltzone, großer Frontabfluss
- › kippbare, elektrische Heizelemente
- › mit Sicherheitsthermostat
- › Temperaturbereich: 90°C bis 185°C
- › mit Überhitzungsschutz
- › inkl. Anschlusskabel

B x T x H/mm: 400 x 700 x 250  
 Anschlusswert: 400 V / 9,00 kW  
 Artikel-Nr.: **134215**

Preis: **1.615,00 €**



## Elektro-Fritteuse, 2 x 12 l

- › inkl. 2 Körbe 225 x 260 x 115 mm
- › Ölauffangwannen mit Edelstahlfilter
- › große Kaltzone, großer Frontabfluss
- › kippbare, elektrische Heizelemente
- › mit Sicherheitsthermostat
- › Temperaturbereich: 90°C bis 185°C
- › mit Überhitzungsschutz
- › inkl. Anschlusskabel

B x T x H/mm: 700 x 700 x 250  
 Anschlusswert: 400 V / 18,00 kW  
 Artikel-Nr.: **134216**

Preis: **2.825,00 €**



## Elektro-Bain-Marie, 1 x GN 1/1

- › mit 1 Becken, GN 1/1, H=160 mm
- › Becken mit abgerundeten Ecken
- › mit Wasserablauf
- › Thermostatregelung
- › gepanzerte Edelstahlheizelemente
- › inkl. Anschlusskabel

B x T x H/mm: 400 x 700 x 250  
 Anschlusswert: 230 V / 1,50 kW  
 Artikel-Nr.: **135207**

Preis: **1.165,00 €**



## Elektro-Bain-Marie, 1 x GN 2/1

- › mit 1 Becken, GN 2/1, H=160 mm
- › Becken mit abgerundeten Ecken
- › mit Wasserablauf
- › Thermostatregelung
- › gepanzerte Edelstahlheizelemente
- › inkl. Anschlusskabel

B x T x H/mm: 700 x 700 x 250  
 Anschlusswert: 230 V / 3,00 kW  
 Artikel-Nr.: **135208**

Preis: **1.595,00 €**



## Neutralelement 200 mm, ohne Schublade

› komplett aus Edelstahl

B x T x H/mm: 200 x 700 x 250  
Artikel-Nr.: **138217**

Preis: **390,00 €**



## Neutralelement 400 mm, ohne Schublade

› komplett aus Edelstahl

B x T x H/mm: 400 x 700 x 250  
Artikel-Nr.: **138218**

Preis: **520,00 €**



## Neutralelement 400 mm, mit Schublade

› komplett aus Edelstahl

B x T x H/mm: 400 x 700 x 250  
Artikel-Nr.: **138219**

Preis: **615,00 €**



## Neutralelement 700 mm, mit Schublade

› komplett aus Edelstahl

B x T x H/mm: 700 x 700 x 250  
Artikel-Nr.: **138220**

Preis: **715,00 €**

# Unterschränke

black



## Tür für Schrank 400 mm

B/mm: 390  
 Artikel-Nr.: **130209**

Preis: **125,00 €**



## Unterschrank, geschlossen

› zum Unterbau für Serie 700  
 › höhenverstellbare Edelstahlfüße

B x T x H/mm: 200 x 640 x 600  
 Artikel-Nr.: **139206**

Preis: **410,00 €**



## Unterschrank, offen

› zum Unterbau für Serie 700  
 › höhenverstellbare Edelstahlfüße

B x T x H/mm: 400 x 595 x 600  
 Artikel-Nr.: **139207**

Preis: **410,00 €**



## Unterschrank, offen

› zum Unterbau für Serie 700  
 › höhenverstellbare Edelstahlfüße

B x T x H/mm: 700 x 595 x 600  
 Artikel-Nr.: **139208**

Preis: **540,00 €**



## Unterschrank, offen

› zum Unterbau für Serie 700  
 › höhenverstellbare Edelstahlfüße

B x T x H/mm: 800 x 595 x 600  
 Artikel-Nr.: **139209**

Preis: **560,00 €**



## Unterschrank, offen

› zum Unterbau für Serie 700  
 › höhenverstellbare Edelstahlfüße

B x T x H/mm: 1100 x 595 x 600  
 Artikel-Nr.: **139210**

Preis: **610,00 €**

## Schubladen-Set mit 2 Schubladen

Größe:	B x T x H/mm:	Artikel-Nr.:	Preis:
GN 1/1	400 x 610 x 215	<b>130233</b>	<b>355,00 €</b>
GN 2/1	700 x 610 x 215	<b>130234</b>	<b>430,00 €</b>



## Auflagerost für Unterschrank

B x T x H/mm:	Artikel-Nr.:	Preis:
325 x 590 x 30	<b>130236</b>	<b>35,00 €</b>

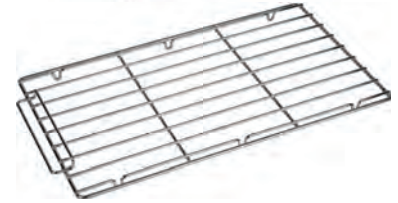

## Seitenführungsschienen für Unterschrank

B x T x H/mm:	Artikel-Nr.:	Preis:
585 x 200 x 385	<b>130235</b>	<b>25,00 €</b>



## Heizeinsatz für Schrankfach

Größe:	Anschlusswert:	B x T x H/mm:	Artikel-Nr.:	Preis:
GN 1/1	230 V / 0,80 kW	230 x 595 x 50	<b>130237</b>	<b>230,00 €</b>
GN 2/1	230 V / 1,60 kW	530 x 595 x 50	<b>130238</b>	<b>520,00 €</b>



## Seitenabdeckung

Position:	B x T x H/mm:	Artikel-Nr.:	Preis:
rechts	735 x 3 x 75	<b>130241</b>	<b>77,00 €</b>
links	735 x 3 x 75	<b>130242</b>	<b>77,00 €</b>



## Sockelblende

Position:	B x T x H/mm:	Artikel-Nr.:	Preis:
vorne	400 x 140 x 20	<b>130243</b>	<b>24,00 €</b>
vorne	700 x 140 x 20	<b>130244</b>	<b>32,00 €</b>
vorne	800 x 140 x 20	<b>130245</b>	<b>35,00 €</b>
vorne	1100 x 140 x 20	<b>130246</b>	<b>39,00 €</b>
vorne	1200 x 140 x 20	<b>130247</b>	<b>45,00 €</b>
vorne	1400 x 140 x 20	<b>130248</b>	<b>53,00 €</b>
vorne	1500 x 140 x 20	<b>130249</b>	<b>55,00 €</b>
rechts	550 x 20 x 145	<b>130250</b>	<b>32,00 €</b>
links	550 x 20 x 145	<b>130251</b>	<b>32,00 €</b>



**i** Gasherde

- › geschützte Pilotflamme innerhalb des Hauptbrenners
- › mit Sicherheitsthermostat
- › wasserdichte, Edelstahl-Arbeitsplatte
- › gusseiserne Brenner mit Pilotflamme



### Gas-Herd, 2 Brenner offener Unterbau

› 2 Brenner: 1 x 7,00 kW + 1 x 11,00 kW

B x T x H/mm: 400 x 900 x 850  
Anschlusswert: 18,00 kW  
Artikel-Nr.: **141022**

Preis: **1.750,00 €**



### Gas-Herd, 6 Brenner offener Unterbau

› 6 Brenner: 3 x 7,00 kW + 3 x 11,00 kW

B x T x H/mm: 1200 x 900 x 850  
Anschlusswert: 54,00 kW  
Artikel-Nr.: **141024**

Preis: **3.490,00 €**

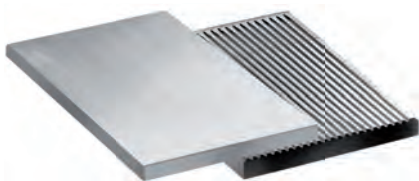

### Bratplatte glatt für Steak, über 1 Brenner

B x T x H/mm: 370 x 370 x 80  
Artikel-Nr.: **140051**

Preis: **264,00 €**

### Bratplatte gerillt, über 1 Brenner

B x T x H/mm: 370 x 370 x 80  
Artikel-Nr.: **140052**

Preis: **324,00 €**



### Gas-Herd, 4 Brenner, offener Unterbau

› 4 Brenner: 2 x 7,00 kW + 2 x 11,00 kW

B x T x H/mm: 800 x 900 x 850  
Anschlusswert: 36,00 kW  
Artikel-Nr.: **141023**

Preis: **2.490,00 €**



### Gas-Herd, 4 Brenner, mit Gas-Backofen GN 2/1

› Gas-Backofen mit Piezozündung, 7,00 kW  
› Garraum: 540 x 695 x 290 mm  
› 4 Brenner: 2 x 7,00 kW + 2 x 11,00 kW

B x T x H/mm: 800 x 900 x 850  
Anschlusswert: 43,00 kW  
Artikel-Nr.: **141025**

Preis: **3.180,00 €**





## Gas-Herd, 6 Brenner, mit Gas-Backofen GN 2/1 und Neutralfach

- › Gas-Backofen mit Piezozündung 7,00 kW
- › Garraum: 540 x 695 x 290 mm
- › 6 Brenner: 3 x 7,00 kW + 3 x 11,00 kW

B x T x H/mm: 1200 x 900 x 850  
 Anschlusswert: 61,00 kW  
 Artikel-Nr.: **141027**

Preis: **4.490,00 €**



## Gas-Herd, 6 Brenner, mit Elektro-Backofen GN 2/1 und Neutralfach

- › statischer Elektro-Backofen 6,00 kW
- › Garraum: 540 x 695 x 290 mm
- › 6 Brenner: 3 x 7,00 kW + 3 x 11,00 kW

B x T x H/mm: 1200 x 900 x 850  
 Anschlusswert Ofen: 400 V / 6,00 kW  
 Anschlusswert Herd: 54,00 kW  
 Artikel-Nr.: **141028**

Preis: **4.950,00 €**



## Gas-Herd, 4 Brenner, mit Elektro-Backofen GN 2/1

- › Elektro-Backofen 6,00 kW
- › Garraum: 540 x 695 x 290 mm
- › 4 Brenner: 2 x 7,00 kW + 2 x 11,00 kW

B x T x H/mm: 800 x 900 x 850  
 Anschlusswert:Ofen: 400 V / 6,00 kW  
 Anschlusswert:Herd: 36,00 kW  
 Artikel-Nr.: **141026**

Preis: **3.699,00 €**



## Gas-Herd, 6 Brenner, mit Maxi-Gas-Backofen

- › Maxi-Gas-Backofen 10,00 kW
- › Garraum: 1000 x 695 x 290 mm
- › Gas-Backofen mit Piezozündung
- › 6 Brenner: 3 x 7,00 kW + 3 x 11,00 kW

B x T x H/mm: 1200 x 900 x 850  
 Anschlusswert: / 64,00 kW  
 Artikel-Nr.: **141029**

Preis: **5.590,00 €**



## Gas-Herd, 6 Brenner, mit Maxi-Gas-Backofen, mit Grill

- › Maxi-Gas-Backofen 10,00 kW, Grill 5,00 kW
- › Garraum: 1000 x 695 x 290 mm
- › Gas-Backofen mit Piezozündung
- › 6 Brenner: 3 x 7,00 kW + 3 x 11,00 kW

B x T x H/mm: 1200 x 900 x 850  
 Anschlusswert Ofen: 400 V / 5,00 kW  
 Anschlusswert Herd: 64,00 kW  
 Artikel-Nr.: **141030**

Preis: **5.795,00 €**

## **i** Induktionsherde

- › 6 Thermostatpositionen
- › Leuchtmelder zur Funktionsanzeige
- › Temperaturkontrolle für jede Zone
- › Glasstärke: 6 mm



### **Induktions-Herd, 2 Zonen Unterbau mit Tür**

- › Ceranfeld 6 mm stark
- › 2 Rundspulen ø 270 mm
- › 2 x 5,00 kW
- › mit herausnehmbarem Fettfilter
- › stufenlose Temperaturregelung

B x T x H/mm: 400 x 900 x 850  
 Anschlusswert: 400 V / 10,00 kW  
 Artikel-Nr.: **141039**

Preis: **7.795,00 €**



### **Induktionsherd, 4 Zonen Unterbau mit Türen**

- › Ceranfeld 6 mm stark
- › 4 Rundspulen ø 270 mm
- › 4 x 5,00 kW
- › mit herausnehmbarem Fettfilter
- › stufenlose Temperaturregelung

B x T x H/mm: 800 x 900 x 850  
 Anschlusswert: 400 V / 20,00 kW  
 Artikel-Nr.: **141040**

Preis: **12.750,00 €**



### **Elektro-Glühplattenherd Unterbau mit Türen**

- › 4 Kochzonen: 4 x 3,50 kW
- › Oberfläche 50 dm<sup>2</sup>
- › 450°C in Kochzonen-Mitte
- › 200°C an Kochzonen-Rand

B x T x H/mm: 900 x 900 x 850  
 Anschlusswert: 400 V / 14,00 kW  
 Artikel-Nr.: **141037**

Preis: **3.695,00 €**



### **Gas-Glühplattenherd, Unterbau mit Türen**

- › 10 mm starke Gusseisenplatte
- › Oberfläche 50 dm<sup>2</sup>
- › 500°C im Mittelring
- › 200°C an den Rändern

B x T x H/mm: 800 x 900 x 850  
 Anschlusswert: 12,00 kW  
 Artikel-Nr.: **141036**

Preis: **2.915,00 €**



### **Gas-Glühplattenherd, mit Gas-Backofen GN 2/1**

- › Gas-Backofen 7,00 kW
- › Garraum: 540 x 695 x 320 mm
- › 10 mm starke Gusseisenplatte
- › Oberfläche 50 dm<sup>2</sup>
- › 500°C im Mittelring
- › 200°C an den Rändern

B x T x H/mm: 800 x 900 x 850  
 Anschlusswert: 19,00 kW  
 Artikel-Nr.: **141038**

Preis: **3.615,00 €**



## Elektro-Herd, 4 Platten mit Elektro-Backofen GN 2/1

- › statischer Elektro-Backofen 6,00 kW
- › Garraum: 540 x 695 x 320 mm
- › 4 Platten 300 x 300 mm
- › 3 x 3,00 kW + 1 x 4,00 kW

B x T x H/mm: 800 x 900 x 850  
Anschlusswert: 400 V / 19,00 kW  
Artikel-Nr.: **141034**

Preis: **4.385,00 €**



## Elektro-Herd, 6 Platten mit Elektro-Backofen GN 2/1 und Neutralfach

- › statischer Elektro-Backofen 6,00 kW
- › Garraum: 540 x 695 x 320 mm
- › 6 Platten 300 x 300 mm
- › 4 x 3,00 kW + 2 x 4,00 kW

B x T x H/mm: 1200 x 900 x 850  
Anschlusswert: 400 V / 26,00 kW  
Artikel-Nr.: **141035**

Preis: **5.695,00 €**

### Elektroherde i

- › 6 + 1 Thermostatpositionen
- › Schnellkochplatten
- › abgerundete Ecken
- › Sicherheitsüberhitzungsschutz
- › inkl. Anschlusskabel



## Elektro-Herd, 2 Platten Unterbau mit Tür

- › 2 Platten 300 x 300 mm
- › 2 x 3,00 kW

B x T x H/mm: 400 x 900 x 850  
Anschlusswert: 400 V / 6,00 kW  
Artikel-Nr.: **141031**

Preis: **2.235,00 €**



## Elektro-Herd, 4 Platten Unterbau mit Türen

- › 4 Platten 300 x 300 mm
- › 3 x 3,00 kW + 1 x 4,00 kW

B x T x H/mm: 800 x 900 x 850  
Anschlusswert: 400 V / 13,00 kW  
Artikel-Nr.: **141032**

Preis: **3.450,00 €**



## Elektro-Herd, 6 Platten Unterbau mit Türen

- › 6 Platten 300 x 300 mm
- › 4 x 3,00 kW + 2 x 4,00 kW

B x T x H/mm: 1200 x 900 x 850  
Anschlusswert: 400 V / 20,00 kW  
Artikel-Nr.: **141033**

Preis: **4.925,00 €**

# Grillplatten

black

## **i** Elektro-Grillplatten

- › Temperaturbereich: 50°C bis 300°C
- › Edelstahlarbeitsplatte
- › inkl. Anschlusskabel
- › mit Fettauffangschublade



### **Elektro-Grillplatte, 1/3 gerillt 2/3 glatt, Unterbau mit Türen**

- › 2 Heizzonen, 2 x 6,00 kW
- › Edelstahlbratfläche: 780 x 720 mm

B x T x H/mm: 800 x 900 x 850  
Anschlusswert: 400 V / 12,00 kW  
Artikel-Nr.: **143041**

Preis: **3.325,00 €**



### **Elektro-Grillplatte, gerillt Unterbau mit Türen**

- › 2 Heizzonen, 2 x 6,00 kW
- › Edelstahlbratfläche: 780 x 720 mm

B x T x H/mm: 800 x 900 x 850  
Anschlusswert: 400 V / 12,00 kW  
Artikel-Nr.: **143040**

Preis: **3.399,00 €**



### **Elektro-Grillplatte, verchromt, glatt, Unterbau mit Türen**

- › 2 Heizzonen, 2 x 6,00 kW
- › Edelstahlbratfläche: 780 x 720 mm

B x T x H/mm: 800 x 900 x 850  
Anschlusswert: 400 V / 12,00 kW  
Artikel-Nr.: **143039**

Preis: **3.825,00 €**



### **Elektro-Grillplatte, glatt Unterbau mit Türen**

- › 2 Heizzonen, 2 x 6,00 kW
- › Edelstahlbratfläche: 780 x 720 mm

B x T x H/mm: 800 x 900 x 850  
Anschlusswert: 400 V / 12,00 kW  
Artikel-Nr.: **143038**

Preis: **3.199,00 €**



## Elektro-Grillplatte, gerillt Unterbau mit Tür

- › 1 Heizzone
- › Edelstahlbratfläche: 380 x 720 mm

B x T x H/mm: 400 x 900 x 850  
Anschlusswert: 400 V / 6,00 kW  
Artikel-Nr.: **143037**

Preis: **2.315,00 €**



## Elektro-Grillplatte, glatt Unterbau mit Tür

- › 1 Heizzone
- › Edelstahlbratfläche: 380 x 720 mm

B x T x H/mm: 400 x 900 x 850  
Anschlusswert: 400 V / 6,00 kW  
Artikel-Nr.: **143035**

Preis: **2.225,00 €**



## Elektro-Grillplatte, verchromt, glatt, Unterbau mit Tür

- › 1 Heizzone
- › Edelstahlbratfläche: 380 x 720 mm

B x T x H/mm: 400 x 900 x 850  
Anschlusswert: 400 V / 6,00 kW  
Artikel-Nr.: **143036**

Preis: **2.865,00 €**



## Elektro-Grillplatte, verchromt, 1/3 gerillt 2/3 glatt, Unterbau mit Türen

- › 2 Heizzonen, 2 x 6,00 kW
- › Edelstahlbratfläche: 780 x 720 mm

B x T x H/mm: 800 x 900 x 850  
Anschlusswert: 400 V / 12,00 kW  
Artikel-Nr.: **143042**

Preis: **4.020,00 €**

# Grillplatten

black

## **i** Gas-Grillplatten

- › Pilotflamme mit Sicherheitsthermoelement
- › thermostatische Temperaturregelung
- › mit Piezozündung
- › mit Fettauffangschublade



### **Gas-Grillplatte, 1/3 gerillt 2/3 glatt, Unterbau mit Türen**

- › 2 Heizzonen, 2 x 8,00 kW
- › Edelstahlbratfläche: 780 x 720 mm

B x T x H/mm: 800 x 900 x 850  
 Anschlusswert: 16,00 kW  
 Artikel-Nr.: **143057**

Preis: **3.390,00 €**



### **Gas-Grillplatte, verchromt, 1/3 gerillt 2/3 glatt, Unterbau mit Türen**

- › 2 Heizzonen, 2 x 8,00 kW
- › Edelstahlbratfläche: 780 x 720 mm

B x T x H/mm: 800 x 900 x 850  
 Anschlusswert: 16,00 kW  
 Artikel-Nr.: **143058**

Preis: **4.295,00 €**



### **Spatel für glatte Grillplatten**

Artikel-Nr.: **130213**

Preis: **49,50 €**



### **Spatel für gerillte Grillplatten**

Artikel-Nr.: **130214**

Preis: **49,50 €**



## Gas-Grillplatte, verchromt, glatt, Unterbau mit Tür

- › 1 Heizzone
- › Edelstahlbratfläche: 380 x 720 mm

B x T x H/mm: 400 x 900 x 850  
 Anschlusswert: 8,00 kW  
 Artikel-Nr.: **143052**

Preis: **2.695,00 €**



## Gas-Grillplatte gerillt, Unterbau mit Tür

- › 1 Heizzone
- › Edelstahlbratfläche: 380 x 720 mm

B x T x H/mm: 400 x 900 x 850  
 Anschlusswert: 8,00 kW  
 Artikel-Nr.: **143053**

Preis: **2.385,00 €**



## Gas-Grillplatte glatt, Unterbau mit Tür

- › 1 Heizzone
- › Edelstahlbratfläche: 380 x 720 mm

B x T x H/mm: 400 x 900 x 850  
 Anschlusswert: 8,00 kW  
 Artikel-Nr.: **143051**

Preis: **2.265,00 €**



## Gas-Grillplatte glatt, Unterbau mit Türen

- › 2 Heizzonen, 2 x 8,00 kW
- › Edelstahlbratfläche: 780 x 720 mm

B x T x H/mm: 800 x 900 x 850  
 Anschlusswert: 16,00 kW  
 Artikel-Nr.: **143054**

Preis: **3.295,00 €**



## Gas-Grillplatte, verchromt, glatt, Unterbau mit Türen

- › 2 Heizzonen, 2 x 8,00 kW
- › Edelstahlbratfläche: 780 x 720 mm

B x T x H/mm: 800 x 900 x 850  
 Anschlusswert: 16,00 kW  
 Artikel-Nr.: **143055**

Preis: **3.999,00 €**



## Gas-Grillplatte gerillt, Unterbau mit Türen

- › 2 Heizzonen, 2 x 8,00 kW
- › Edelstahlbratfläche: 780 x 720 mm

B x T x H/mm: 800 x 900 x 850  
 Anschlusswert: 16,00 kW  
 Artikel-Nr.: **143056**

Preis: **3.525,00 €**

## **i** Gas-Fritteusen

- › große Kaltzone
- › kippbare Heizelemente
- › mit Sicherheitsthermostat
- › Temperaturbereich: 90°C bis 185°C
- › Überhitzungsschutz
- › Ablauf nach unten
- › Ölauffangbehälter mit Edelstahlfilter



### **Elektro-Fritteuse, 1 x 18 l Unterbau mit Tür**

- › mit 1 Becken 18 l
- › inkl. 1 Korb 270 x 360 x 140 mm

B x T x H/mm: 400 x 900 x 850  
Anschlusswert: 400 V / 16,00 kW  
Artikel-Nr.: **144016**

Preis: **2.425,00 €**



### **Elektro-Fritteuse, 1 x 21 l Unterbau mit Tür**

- › mit 1 Becken 21 l
- › inkl. 1 Korb 300 x 400 x 120 mm

B x T x H/mm: 400 x 900 x 850  
Anschlusswert: 400 V / 20,00 kW  
Artikel-Nr.: **144018**

Preis: **2.735,00 €**



### **Elektro-Fritteuse, 2 x 8 l Unterbau mit Tür**

- › mit 2 Becken, 2 x 8 l
- › inkl. 2 Körbe 130 x 360 x 140 mm

B x T x H/mm: 400 x 900 x 850  
Anschlusswert: 400 V / 10,50 kW  
Artikel-Nr.: **144015**

Preis: **3.225,00 €**



### **Elektro-Fritteuse, 2 x 18 l Unterbau mit Türen**

- › mit 2 Becken, 2 x 18 l
- › inkl. 1 Korb 270 x 360 x 140 mm
- › inkl. 2 Körbe 130 x 360 x 140 mm

B x T x H/mm: 800 x 900 x 850  
Anschlusswert: 400 V / 32,00 kW  
Artikel-Nr.: **144017**

Preis: **4.165,00 €**



### **Elektro-Fritteuse, 2 x 21 l Unterbau mit Türen**

- › mit 2 Becken, 2 x 21 l
- › inkl. 1 Korb 300 x 400 x 120 mm
- › inkl. 2 Körbe 146 x 400 x 120 mm

B x T x H/mm: 800 x 900 x 850  
Anschlusswert: 400 V / 40,00 kW  
Artikel-Nr.: **144019**

Preis: **4.495,00 €**





## Gas-Fritteuse, 1 x 18 l Unterbau mit Tür

- › mit 1 Becken 18 l
- › inkl. 1 Korb 270 x 360 x 140 mm

B x T x H/mm: 400 x 900 x 850  
Anschlusswert: 18,00 kW  
Artikel-Nr.: **144020**

Preis: **2.395,00 €**



## Gas-Fritteuse, 2 x 18 l Unterbau mit Türen

- › mit 2 Becken, 2 x 18 l
- › inkl. 1 Korb 270 x 360 x 140 mm
- › inkl. 2 Körbe 130 x 360 x 140 mm

B x T x H/mm: 800 x 900 x 850  
Anschlusswert: 36,00 kW  
Artikel-Nr.: **144021**

Preis: **4.195,00 €**

## Gas-Fritteusen i

- › Ölauffangbehälter mit Edelstahlfilter
- › Ablauf nach unten
- › Temperaturbereich: 90°C bis 185°C
- › gusseiserner Hochleistungsbrenner
- › mit Piezozündung
- › mit Überhitzungsschutz
- › mit Sicherheitsthermostat



## Frittierkorb für 1/1 Becken

- › passend für Fritteusen: 144016, 144017, 144020, 144021

B x T x H/mm: 270 x 360 x 140  
Artikel-Nr.: **140055**

Preis: **87,00 €**



## Frittierkorb für 1/2 Becken

- › passend für Fritteusen: 144015, 144017, 144021

B x T x H/mm: 130 x 360 x 140  
Artikel-Nr.: **140056**

Preis: **73,00 €**



## Frittierkorb für 1/1 Becken, 21 l

- › passend für Fritteusen: 144018, 144019

B x T x H/mm: 300 x 400 x 120  
Artikel-Nr.: **140057**

Preis: **97,00 €**



## Frittierkorb für 1/2 Becken, 21 l

- › passend für Fritteuse: 144019

B x T x H/mm: 146 x 400 x 120  
Artikel-Nr.: **140058**

Preis: **85,00 €**



## Ölauffangbehälter, 20 l

- › passend für Fritteusen mit Unterbau

B x T x H/mm: 310 x 610 x 120  
Artikel-Nr.: **130222**

Preis: **91,00 €**

# Nudelkocher

black

## **i** Nudelkocher

- › inkl. Körbe mit Thermogriff
- › tiefgezogenes Becken in AISI 316
- › Becken mit abgerundeten Ecken
- › große Auffangzone für Stärke
- › Abtropfgitter für Körbe
- › mit Wasserzulauf und Ablaufhahn
- › umlaufende Überlaufvertiefung
- › inkl. Anschlusskabel



### **Elektro-Nudelkocher, 1 Becken, 40 l, Unterbau mit Tür**

- › gepanzerte Edelstahlheizelemente

B x T x H/mm: 400 x 900 x 850  
Anschlusswert: 400 V / 9,00 kW  
Artikel-Nr.: **146012**

Preis: **2.815,00 €**



### **Elektro-Nudelkocher, 2 Becken, 40 l, Unterbau mit Türen**

- › gepanzerte Edelstahlheizelemente

B x T x H/mm: 800 x 900 x 850  
Anschlusswert: 400 V / 18,00 kW  
Artikel-Nr.: **146013**

Preis: **4.415,00 €**



### **Gas-Nudelkocher, 1 Becken, 40 l Unterbau mit Tür**

- › Edelstahlbrenner mit Pilotflamme

B x T x H/mm: 400 x 900 x 850  
Anschlusswert: 13,30 kW  
Artikel-Nr.: **146014**

Preis: **2.740,00 €**



### **Gas-Nudelkocher, 2 Becken, 40 l Unterbau mit Türen**

- › Edelstahlbrenner mit Pilotflamme

B x T x H/mm: 800 x 900 x 850  
Anschlusswert: 26,60 kW  
Artikel-Nr.: **146015**

Preis: **4.450,00 €**



## Korb für Nudelkocher

› Griff links

B x T x H/mm: 145 x 160 x 215  
 Artikel-Nr.: **130224**

Preis: **55,00 €**



## Korb Griffe rechts / links

› 1/3 Becken

B x T x H/mm: 160 x 290 x 215  
 Artikel-Nr.: **140059**

Preis: **67,00 €**



## Korb Griffe rechts / links

› 1/2 Becken

B x T x H/mm: 240 x 290 x 215  
 Artikel-Nr.: **140060**

Preis: **81,00 €**



## Korb Griff rechts

› 1/6 Becken

ø x H/mm: 145 x 200  
 Artikel-Nr.: **140061**

Preis: **87,00 €**



## Korb für Nudelkocher

› Griff vorne

B x T x H/mm: 95 x 290 x 215  
 Artikel-Nr.: **130225**

Preis: **67,00 €**



## Korb für Nudelkocher

› Griff vorne

B x T x H/mm: 160 x 290 x 215  
 Artikel-Nr.: **130226**

Preis: **77,00 €**

## **i** Kochkessel

- › tiefgezogener Kessel, Edelstahl AISI 316
- › mit Druckmesser
- › tiefgezogene Überlaufränder
- › ausbalancierter Deckel mit Griff
- › herausnehmbares Ablaufsieb
- › inkl. Anschlusskabel

### **Kochkessel-Einsatz 100 l 1-teilig**

B x T x H/mm: 500 x 500 x 410  
Artikel-Nr.: **140062**

Preis: **599,00 €**

### **Kochkessel-Einsatz 150 l 1-teilig**

B x T x H/mm: 500 x 500 x 480  
Artikel-Nr.: **140063**

Preis: **699,00 €**

### **Kochkessel-Einsatz 100 l 2-teilig**

B x T x H/mm: 500 x 500 x 410  
Artikel-Nr.: **140064**

Preis: **760,00 €**

### **Kochkessel-Einsatz 150 l 2-teilig**

B x T x H/mm: 500 x 500 x 480  
Artikel-Nr.: **140065**

Preis: **875,00 €**

### **Kochkessel-Einsatz 100 l 3-teilig**

B x T x H/mm: 500 x 500 x 410  
Artikel-Nr.: **140066**

Preis: **950,00 €**

### **Kochkessel-Einsatz 150 l 3-teilig**

B x T x H/mm: 500 x 500 x 480  
Artikel-Nr.: **140067**

Preis: **1.038,00 €**



### **Elektro-Kochkessel, 100 l, doppelwandig indirekte Hitze**

- › Leistungsregelung mit 4-Stufen-Schalter

B x T x H/mm: 800 x 900 x 850  
Anschlusswert: 400 V / 14,40 kW  
Artikel-Nr.: **146018**

Preis: **6.149,00 €**



### **Elektro-Kochkessel, 150 l, doppelwandig indirekte Hitze**

- › Leistungsregelung mit 4-Stufen-Schalter

B x T x H/mm: 800 x 900 x 850  
Anschlusswert: 400 V / 14,40 kW  
Artikel-Nr.: **146019**

Preis: **6.299,00 €**



### **Gas-Kochkessel, 100 l, doppelwandig indirekte Hitze**

- › Edelstahl-Röhrenbrenner
- › Pilotflamme mit Sicherheitsthermoelement
- › Piezozündung

B x T x H/mm: 800 x 900 x 850  
Anschlusswert: 21,00 kW  
Artikel-Nr.: **146016**

Preis: **5.999,00 €**



### **Gas-Kochkessel, 150 l, doppelwandig indirekte Hitze**

- › Edelstahl-Röhrenbrenner
- › Pilotflamme mit Sicherheitsthermoelement
- › Piezozündung

B x T x H/mm: 800 x 900 x 850  
Anschlusswert: 21,00 kW  
Artikel-Nr.: **146017**

Preis: **6.799,00 €**



## Elektro-Bain-Marie, 1 Becken Unterbau mit Tür

› 1 x 1/1 GN + 1/3 GN, H=160 mm

B x T x H/mm: 400 x 900 x 850  
Anschlusswert: 230 V / 2,50 kW  
Artikel-Nr.: **145005**

Preis: **2.099,00 €**



## Elektro-Bain-Marie, 1 Becken Unterbau mit Türen

› 2 x 1/1 GN + 1/3 GN, H=160 mm

B x T x H/mm: 800 x 900 x 850  
Anschlusswert: 400 V / 6,00 kW  
Artikel-Nr.: **145006**

Preis: **2.699,00 €**

### Bain-Maries

- › Becken mit abgerundeten Ecken
- › Thermostatregelung
- › mit Wasserablaufhahn
- › gepanzerte Edelstahlheizelemente
- › inkl. Anschlusskabel

### Lavasteingrills

- › mit Edelstahl-Wechselrost
- › 1 Seite Fleisch, 1 Seite Fisch
- › geschützte Brenner aus Edelstahl
- › Sicherheitsthermostat
- › Fettauffangschublade aus Edelstahl
- › Spritzschutz



## Gas-Lavasteingrill Unterbau mit Tür

› mit 1 Heizzone  
› Abmessungen Rost: 370 x 640 mm

B x T x H/mm: 400 x 900 x 850  
Anschlusswert: 10,00 kW  
Artikel-Nr.: **143067**

Preis: **2.499,00 €**



## Gas-Lavasteingrill Unterbau mit Türen

› mit 2 Heizzonen, 2 x 10,00 kW  
› Abmessungen Rost: 760 x 640 mm

B x T x H/mm: 800 x 900 x 850  
Anschlusswert: 20,00 kW  
Artikel-Nr.: **143068**

Preis: **4.199,00 €**



## Lavasteine, 6 kg Sack

Artikel-Nr.: **120063**

Preis: **35,60 €**



## Elektro-Kippbratpfanne, 80 l, manuelle Kippung

- › Edelstahltiegel für 80 l
- › mit abgerundeten Ecken
- › dichter, ausbalancierter Deckel
- › großer Frontgriff
- › mit Wassereinlasshahn
- › Temperaturbereich: 75°C bis 300°C
- › inkl. Anschlusskabel

B x T x H/mm:	Anschlusswert:	Artikel-Nr.:	Preis:
800 x 900 x 850	400 V / 12,00 kW	<b>147009</b>	<b>5.499,00 €</b>



## Gas-Kippbratpfanne, 80 l, manuelle Kippung

- › Edelstahltiegel für 80 l
- › mit abgerundeten Ecken
- › dichter, ausbalancierter Deckel
- › großer Frontgriff
- › mit Wassereinlasshahn
- › Temperaturbereich: 75°C bis 300°C
- › zusätzlicher 230 V Anschluss erforderlich

B x T x H/mm:	Anschlusswert:	Artikel-Nr.:	Preis:
800 x 900 x 850	20,00 kW	<b>147008</b>	<b>5.599,00 €</b>



## Seitensockel rechts / links

Artikel-Nr.: **140084**

Preis: **34,00 €**

Artikel-Nr.: **140085**

Preis: **34,00 €**



## Seitenwandpaneel

› Abschlussblech, seitlich  
› zum Verschließen des Rücksprungs  
› bei Aufstellung von 2 Kochgruppen  
Rücken an Rücken

Artikel-Nr.: **140086**

Preis: **18,00 €**



## Verschlussstopfen für Grillplatten

Artikel-Nr.: **140087**

Preis: **61,00 €**



## Seitenabdeckung rechts

› Monoblock-Abschlusselement

B x T x H/mm: 900 x 3 x 75

Artikel-Nr.: **140071**

Preis: **83,00 €**

## Seitenabdeckung links

› Monoblock-Abschlusselement

B x T x H/mm: 900 x 3 x 75

Artikel-Nr.: **140072**

Preis: **83,00 €**



## Frontsockel

B x T x H/mm: 400 x 20 x 145

Artikel-Nr.: **140080**

Preis: **28,00 €**

B x T x H/mm: 800 x 20 x 145

Artikel-Nr.: **140081**

Preis: **51,00 €**

B x T x H/mm: 1200 x 20 x 145

Artikel-Nr.: **140082**

Preis: **71,00 €**

B x T x H/mm: 1600 x 20 x 145

Artikel-Nr.: **140083**

Preis: **89,00 €**



## Aufsatzablagerrast für Töpfe

B/mm: 800

Artikel-Nr.: **140075**

Preis: **723,00 €**

B/mm: 1200

Artikel-Nr.: **140076**

Preis: **899,00 €**

B/mm: 1600

Artikel-Nr.: **140077**

Preis: **958,00 €**



## Neutralelement 400 mm mit Tür, ohne Schublade

› komplett aus Edelstahl

B x T x H/mm: 400 x 900 x 850  
 Artikel-Nr.: **148008**

Preis: **1.099,00 €**



## Neutralelement 400 mm mit Tür und Schublade

› komplett aus Edelstahl

B x T x H/mm: 400 x 900 x 850  
 Artikel-Nr.: **148009**

Preis: **1.342,00 €**



## Neutralelement 800 mm mit Türen, ohne Schublade

› komplett aus Edelstahl

B x T x H/mm: 800 x 900 x 850  
 Artikel-Nr.: **148010**

Preis: **1.620,00 €**



## Heizeinsatz, GN 1/1 für Schrankfach

B x T x H/mm: 335 x 540 x 50  
 Anschlusswert: 230 V / 0,80 kW  
 Artikel-Nr.: **140069**

Preis: **289,00 €**



## Heizeinsatz, GN 2/1 für Schrankfach

B x T x H/mm: 660 x 540 x 50  
 Anschlusswert: 230 V / 1,60 kW  
 Artikel-Nr.: **140070**

Preis: **479,00 €**



## Schubladen-Set mit 2 Schubladen, GN 1/1

B x T x H/mm: 400 x 640 x 215  
 Artikel-Nr.: **140068**

Preis: **426,00 €**



## Tür für Schrank 400 mm

B/mm: 390  
 Artikel-Nr.: **130209**

Preis: **125,00 €**



# KOMBIDÄMPFER HEISSLUFTÖFEN



CHEFTOP MIND.Maps PLUS

BAKERTOP MIND.Maps PLUS

BAKERLUX SHOP.Pro



## KOSTENLOSER UNOX SERVICE

Wir von UNOX sind davon überzeugt, dass es nicht nur eine einzigartige Definition des Erfolges gibt und jeder seinen eigenen Weg wählt. Erfolg aufzubauen bedeutet, mittel- und langfristige **Ziele** festzulegen und anschließend alles Nötige umzusetzen, um diese zu realisieren. UNOX möchte Ihnen dabei die richtigen **Werkzeuge**, die professionelle **Unterstützung** und die passenden **Ideen** zur Verfügung stellen, um Ihren persönlichen Erfolg aufzubauen. Aus diesem Grund bieten wir, abgestimmt auf die Bedürfnisse eines jeden Kunden, **gezielte Dienstleistungen** vor und nach dem Kauf Ihres UNOX Ofens an.

### INDIVIDUAL COOKING EXPERIENCE

#### Vor dem Kauf



#### 1. FORDERN SIE IHRE INDIVIDUAL COOKING EXPERIENCE AN

Fordern Sie schriftlich oder auch telefonisch Ihre INDIVIDUAL COOKING EXPERIENCE bei unserem Kundenservice-Center an.  
[unox@pentagast.de](mailto:unox@pentagast.de)



#### 2. INDIVIDUELLES TRAINING MIT UNSEREM ACTIVE MARKETING CHEF

Unser Active Marketing Chef steht Ihnen zur Verfügung, um Ihnen den Ofen vorzuführen. Dazu wird der Ofen in Ihrem Geschäft installiert und wir geben Ihnen alle Zeit der Welt ihn kennenzulernen und auszuprobieren.



#### 3. TESTEN SIE DEN UNOX OFEN ENTDECKEN SIE ALLE MÖGLICHKEITEN

Dank unserer individuellen Begleitung, haben Sie die Möglichkeit den Ofen auf Herz und Nieren zu prüfen. Dabei testen Sie Ihre Rezepte unter Anwendung Ihrer Zutaten. Entdecken Sie die grenzenlosen Funktionen des Ofens.

Damit möchten wir Ihnen die Möglichkeit gewähren sich aus bewusster Überzeugung für Ihren UNOX Ofen zu entscheiden.

### UNTERSTÜTZUNG UND SERVICE

#### Nach dem Kauf



#### 1. TEILNAHME AM TOP.TRAINING

Nach der erfolgreichen Installation Ihres UNOX Ofens, steht Ihnen einer unserer Experten zur Verfügung, der Ihnen alles zum Ofen erklärt - von der richtigen Anwendung aller Garprozesse mit den abgestimmten Rezepten bis hin zur fachgerechten Bedienung und Wartung des Ofens.



#### 2. NUTZEN SIE UNSERE TOP.TRAINING APP

Laden Sie die UNOX Top.Training App: Ihr persönlicher Begleiter, ausgestattet mit einem professionellen Tutorial, der Ihnen alle Funktionalitäten der UNOX CHEFTOP MIND.Maps™ erklärt.



#### 3. IHR PERSONAL CHEF 24h DIE PROFESSIONELLE KOCHBEGLEITUNG

Kontaktieren Sie uns, um Ratschläge und Tipps über die Anwendung des UNOX Ofens zu erhalten. Einer unserer zahlreichen Küchenchefs unterstützt Sie gerne mit seiner Erfahrung dabei, die UNOX Technologien Ihren persönlichen Koch- und Garprozessen perfekt anzupassen.

Heißluftdämpfer (Kombidämpfer) zum automatischen Garen von Gastronomie-Mischbeschickungen (Entfeuchtung, Dampf, Niedertemperatur-Garen, Sous-Vide-Garen, Braten, Grillen, Pfannbraten, Regenerieren und Regenerieren von servierten Tellern) als auch Backprozesse für frisches und gefrorenes Gebäck. Dank der CLIMALUX Technologie, der Kombination von STEAM.Maxi, die Produktion von hochwertigem Dampf und DRY.Maxi, die kontrollierte Entfeuchtung.

Automatische Garprozess-Verwaltung (CHEFUNOX) unterstützt von UNOX Intelligent Performance künstliche Intelligenz, die perfekte Ergebnisse und Wiederholbarkeit für jede Beschickungsgröße garantiert.



## HAUPT-EIGENSCHAFTEN

- › Heißluftdämpfer
- › elektrisch
- › 9,5" Touch Control Bildschirm



## EINSTELLUNGEN

- › BETRIEBSTEMPERATUR: 30°C - 260°C
- › CLIMA.Control: Befeuchtung oder Entfeuchtung Einstellstufen von 10%
- › LÜFTER: 4 Lüfter Geschwindigkeiten mit Auto-Reverse und Takt-Funktion
- › bis zu 9 Garschritte
- › Kerntemperaturfühler mit mehreren Messstellen
- › Delta T Garoption
- › MIND.Maps: neue intuitive visuelle Sprache, um perfekte Garprogramme zu erzeugen



## PROGRAMME

- › 1000+ Programme
- › CHEFUNOX: automatische Garprogramme
- › MULTITIME: bis zu 10 Zeitschalter für das mehrfache Garen von verschiedenen Produkten mit gleichen Umgebungsbedingungen
- › MISE EN PLACE: zeitbestimmte Beschickung bis zu 9 verschiedener Backgute, um alle zum selben Zeitpunkt fertig gegart zu haben
- › READYCOOK: voreingestellte Backeinstellungen um schnell zu starten
- › MIND.Maps: bis zu 48 Kunden-Programme



## APP & WEB SERVICES

- › Data Driven Cooking App und Webseite
- › Top Training Smartphone App
- › Combi guru Smartphone App



## UNOX INTELLIGENT PERFORMANCE

- › CLIMALUX: präzise Feuchtigkeitskontrolle
- › SMART.Preheating: automatische, intelligente Garraum-Vorheizung
- › ADAPTIVE.Cooking: automatische Zeit-, Temperatur- und Klima-Einstellung, um perfekte Voraussetzungen für jede Menge an Essen zu erzielen
- › AUTO.Soft: milde Temperaturerhebung dank automatischer Verwaltung für delikate Produkte
- › SENSE.Klean: automatisches und intelligentes Spülsystem beruhend auf den gelaufenen Programmen



## DATA DRIVEN COOKING

- › ETHERNET Schnittstelle, um den Ofen mit UNOX und UNOX App zu verbinden
- › DDC Stats: Ofengebrauch und -verbrauch-Bericht
- › DDC App: Fern-Analyse über Ofengebrauch und -verbrauch



## UNOX INTENSIVE COOKING

- › STEAM.Maxi: Feuchte- und Dampfproduktion
- › DRY.Maxi: Zwangsentfeuchtung
- › AIR.Maxi: Mehrfache Lüfter mit Auto-Reverse und Geschwindigkeitskontrolle



## TECHNISCHE EIGENSCHAFTEN

- › ROTOR.Klean: automatisches Spülsystem
- › Spezial-Spülprogramm, um hinter dem Lüfterblech zu spülen
- › EINGEBAUTES Spülmittel-Fach
- › KERNTemperaturfühler: mit 4 Messstellen
- › dreifaches Garraumtür-Glas
- › USB-Schnittstelle: zum Runter- und Hochladen von HACCP-Daten
- › USB-Schnittstelle: zum Runter- und Hochladen von Garprogrammen
- › integrierter Det&Rinse Tank
- › LED Garraumbeleuchtung ist in der Garraumtür integriert
- › Edelstahl DIN 1.4301 Einschübe mit Anti-Kipp-System
- › Edelstahl DIN 1.4301 Garraum

# Kombidämpfer

black



## CHEFTOP MIND.Maps Plus, 10 x GN 1/1

› Blechabstand 67 mm

B x T x H/mm:	Anschlusswert:	Artikel-Nr.:	Preis:
750 x 773 x 1010	400 V / 18,50 kW	<b>XEVC-1011-EPR</b>	<b>7.626,00 €</b>

### Option: Türanschlagwechsel von links nach rechts

B x T x H/mm:	Artikel-Nr.:	Preis:
750 x 773 x 1010	<b>XEVC-1011-EPL</b>	<b>7.899,00 €</b>

### Option: Erhöhung der maximalen Betriebstemperatur auf 300°C

B x T x H/mm:	Artikel-Nr.:	Preis:
750 x 773 x 1010	<b>XEVC-1011-EPR-HT</b>	<b>8.630,00 €</b>
750 x 773 x 1010	<b>XEVC-1011-EPL-HT</b>	<b>8.899,00 €</b>



## CHEFTOP MIND.Maps Plus, 7 x GN 1/1

› Blechabstand 67 mm

B x T x H/mm:	Anschlusswert:	Artikel-Nr.:	Preis:
750 x 773 x 843	400 V / 11,70 kW	<b>XEVC-0711-EPR</b>	<b>5.720,00 €</b>

### Option: Türanschlagwechsel von links nach rechts

B x T x H/mm:	Artikel-Nr.:	Preis:
750 x 773 x 843	<b>XEVC-0711-EPL</b>	<b>5.999,00 €</b>

### Option: Erhöhung der maximalen Betriebstemperatur auf 300°C

B x T x H/mm:	Artikel-Nr.:	Preis:
750 x 773 x 843	<b>XEVC-0711-EPR-HT</b>	<b>6.723,00 €</b>
750 x 773 x 843	<b>XEVC-0711-EPL-HT</b>	<b>6.999,00 €</b>

# Kombidämpfer

black

## CHEFTOP MIND.Maps Plus, 5 x GN 1/1

› Blechabstand 67 mm

B x T x H/mm:	Anschlusswert:	Artikel-Nr.:	Preis:
750 x 773 x 675	400 V / 9,30 kW	<b>XEVC-0511-EPR</b>	<b>4.040,00 €</b>

### Option: Türanschlagwechsel von links nach rechts

B x T x H/mm:	Artikel-Nr.:	Preis:
750 x 773 x 675	<b>XEVC-0511-EPL</b>	<b>4.325,00 €</b>

### Option: Erhöhung der maximalen Betriebstemperatur auf 300°C

B x T x H/mm:	Artikel-Nr.:	Preis:
750 x 773 x 675	<b>XEVC-0511-EPR-HT</b>	<b>4.999,00 €</b>
750 x 773 x 675	<b>XEVC-0511-EPL-HT</b>	<b>5.299,00 €</b>



## CHEFTOP MIND.Maps Plus, 3 x GN 1/1

› Blechabstand 67 mm

B x T x H/mm:	Anschlusswert:	Artikel-Nr.:	Preis:
750 x 773 x 538	230 - 400 V / 5,00 kW	<b>XEVC-0311-EPR</b>	<b>3.299,00 €</b>

### Option: Türanschlagwechsel von links nach rechts

B x T x H/mm:	Artikel-Nr.:	Preis:
750 x 773 x 538	<b>XEVC-0311-EPL</b>	<b>3.581,00 €</b>

### Option: Erhöhung der maximalen Betriebstemperatur auf 300°C

B x T x H/mm:	Artikel-Nr.:	Preis:
750 x 773 x 538	<b>XEVC-0311-EPR-HT</b>	<b>4.299,00 €</b>
750 x 773 x 538	<b>XEVC-0311-EPL-HT</b>	<b>4.585,00 €</b>





## SLOWTOP Gärschrank, 7 x GN 1/1

› Steuerung nur über die MASTER.Touch

B x T x H/mm:	Anschlusswert:	Artikel-Nr.:	Preis:
750 x 792 x 961	230 V / 3,20 kW	<b>XEVSC-0711-CR</b>	<b>2.599,00 €</b>



## Dunstabzugshaube mit integriertem Dampfkondensator

› min. Luftleistung: 310 m³/h - max. Luftleistung: 390 m³/h

B x T x H/mm:	Anschlusswert:	Artikel-Nr.:	Preis:
750 x 956 x 240	230 V / 0,10 kW	<b>XEVHC-HC11</b>	<b>1.293,00 €</b>



## Erstinstallations Set für einen Einzelofen

› enthält alle Teile und Verbindungen für den Wasserablauf  
› DET&Rinse PLUS - 1 Liter - UN 1814, 8, II - ADR in begrenzter Menge

Artikel-Nr.:	Preis:
<b>XUC001-DR</b>	<b>153,00 €</b>



## Montageset für Elektroöfen

› enthält alle Teile und Verbindungen für die Montage von zwei Öfen übereinander  
› DET&Rinse PLUS - 2 Liter - UN 1814, 8, II - ADR in begrenzter Menge

Artikel-Nr.:	Preis:
<b>XEVQC-0011-E-DR</b>	<b>316,00 €</b>

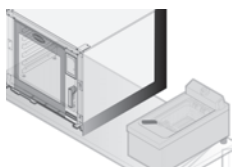

## Wärmeschutz-Kit

› zwingend notwendig, wenn der Ofen in der Nähe von Wärmequellen installiert ist  
› Versand in zwei Teilen

Artikel-Nr.:	Preis:
<b>XUC040</b>	<b>93,00 €</b>



## Sicherheits-Doppeltür Öffnungs-Set

Artikel-Nr.:	Preis:
<b>XUC002</b>	<b>22,00 €</b>



## UNOX.Link mit externem Sous-Vide Kerntemperaturfühler

Artikel-Nr.:	Preis:
<b>XEC004</b>	<b>307,00 €</b>



## Schlauchbrause Garnitur

Artikel-Nr.:	Preis:
<b>XHC001</b>	<b>117,00 €</b>

## Hyper.Smoker

› ermöglicht die Zubereitung geräucherter Speisen im Ofen CHEFTOP MIND.Maps

Artikel-Nr.:	Preis:
<b>XUC090</b>	<b>158,00 €</b>



## Geschlossener Unterbau, 8 x GN 1/1

› Gewicht 18 kg

B x T x H/mm:	Artikel-Nr.:	Preis:
750 x 656 x 676	<b>XWVEC-0811</b>	<b>800,00 €</b>



## Untergestell ultra hoch mit Einhängegestell, 7 x GN 1/1

› Blechabstand 60 mm

› Gewicht 23 kg

B x T x H/mm:	passend für:	Artikel-Nr.:	Preis:
732 x 641 x 888	XEVC-0511-EPR	<b>XWVRC-0711-UH</b>	<b>545,00 €</b>



## Untergestell hoch mit Einhängegestell, 7 x GN 1/1

› Blechabstand 60 mm

› Gewicht 22 kg

B x T x H/mm:	Artikel-Nr.:	Preis:
732 x 546 x 752	<b>XWVRC-0711-H</b>	<b>498,00 €</b>



## Untergestell mittelhoch

› Gewicht 9 kg

B x T x H/mm:	Artikel-Nr.:	Preis:
732 x 546 x 462	<b>XWVRC-0011-M</b>	<b>307,00 €</b>



## Untergestell niedrig

› Gewicht 5,5 kg

B x T x H/mm:	Artikel-Nr.:	Preis:
732 x 546 x 305	<b>XWVRC-0011-L</b>	<b>279,00 €</b>



## Untergestell niedrig

› Gewicht 3,5 kg

B x T x H/mm:	Artikel-Nr.:	Preis:
732 x 546 x 113	<b>XWVRC-0011-F</b>	<b>233,00 €</b>



## Satz Rollen

› Set besteht aus 4 Rollen, davon 2 Rollen feststellbar

passend für:	Artikel-Nr.:	Preis:
XWVRC-0011-F / XWVRC-0711-UH / XWVRC-0011-L / XWVRC-0711-H / XWVRC-0011-M / XWVEC-0811	<b>XUC012</b>	<b>190,00 €</b>



# Kombidämpfer

black

## 7 x 7 GN 1/1



	Artikel-Nr.:	Preis:
Dunstabzugshaube	<b>XEVHC-HC11</b>	<b>1.293,00 €</b>
		Preis:
Ofen	<b>XEVC-0711-EPR</b>	<b>5.720,00 €</b>
		Preis:
Montageset	<b>XEVQC-0011-E-DR</b>	<b>316,00 €</b>
		Preis:
Ofen	<b>XEVC-0711-EPR</b>	<b>5.720,00 €</b>
		Preis:
Untergestell niedrig	<b>XWVRC-0011-F</b>	<b>233,00 €</b>
		Preis:
Türanschlagwechsel von links nach rechts	<b>XEVC-0711-EPL</b>	<b>5.999,00 €</b>

## 7 x 5 GN 1/1 + UNTERGESTELL



	Artikel-Nr.:	Preis:
Dunstabzugshaube	<b>XEVHC-HC11</b>	<b>1.293,00 €</b>
		Preis:
Ofen	<b>XEVC-0511-EPR</b>	<b>4.040,00 €</b>
		Preis:
Montageset	<b>XEVQC-0011-E-DR</b>	<b>316,00 €</b>
		Preis:
Ofen	<b>XEVC-0711-EPR</b>	<b>5.720,00 €</b>
		Preis:
Untergestell niedrig	<b>XWVRC-0011-L</b>	<b>279,00 €</b>
		Preis:
Türanschlagwechsel von links nach rechts	<b>XEVC-0511-EPL</b>	<b>4.325,00 €</b>
	<b>XEVC-0711-EPL</b>	<b>5.999,00 €</b>



## 5 x 5 GN 1/1 + UNTERGESTELL



	Artikel-Nr.:	Preis:
Dunstabzugshaube	<b>XEVHC-HC11</b>	<b>1.293,00 €</b>
		Preis:
Ofen	<b>XEVC-0511-EPR</b>	<b>4.040,00 €</b>
		Preis:
Montageset	<b>XEVQC-0011-E-DR</b>	<b>316,00 €</b>
		Preis:
Ofen	<b>XEVC-0511-EPR</b>	<b>4.040,00 €</b>
		Preis:
Untergestell mittelhoch	<b>XWVRC-0011-M</b>	<b>307,00 €</b>
		Preis:
Türanschlagwechsel von links nach rechts	<b>XEVC-0511-EPL</b>	<b>4.325,00 €</b>

## 3 x 5 GN 1/1 + UNTERGESTELL



	Artikel-Nr.:	Preis:
Dunstabzugshaube	<b>XEVHC-HC11</b>	<b>1.293,00 €</b>
		Preis:
Ofen	<b>XEVC-0511-EPR</b>	<b>4.040,00 €</b>
		Preis:
Montageset	<b>XEVQC-0011-E-DR</b>	<b>316,00 €</b>
		Preis:
Ofen	<b>XEVC-0311-EPR</b>	<b>3.299,00 €</b>
		Preis:
Untergestell mittelhoch	<b>XWVRC-0011-M</b>	<b>307,00 €</b>
		Preis:
Türanschlagwechsel von links nach rechts	<b>XEVC-0311-EPL</b>	<b>3.581,00 €</b>
	<b>XEVC-0511-EPL</b>	<b>4.325,00 €</b>

## KOSTENLOSER UNOX SERVICE

Wir von UNOX sind davon überzeugt, dass es nicht nur eine einzigartige Definition des Erfolges gibt und jeder seinen eigenen Weg wählt. Erfolg aufzubauen bedeutet, mittel- und langfristige **Ziele** festzulegen und anschließend alles Nötige umzusetzen, um diese zu realisieren. UNOX möchte Ihnen dabei die richtigen **Werkzeuge**, die professionelle **Unterstützung** und die passenden **Ideen** zur Verfügung stellen, um Ihren persönlichen Erfolg aufzubauen. Aus diesem Grund bieten wir, abgestimmt auf die Bedürfnisse eines jeden Kunden, **gezielte Dienstleistungen** vor und nach dem Kauf Ihres UNOX Ofens an.

### INDIVIDUAL COOKING EXPERIENCE

Vor dem Kauf



#### 1. FORDERN SIE IHRE INDIVIDUAL COOKING EXPERIENCE AN

Fordern Sie schriftlich oder auch telefonisch Ihre INDIVIDUAL COOKING EXPERIENCE bei unserem Kundenservice-Center an.  
**unox@pentagast.de**



#### 2. INDIVIDUELLES TRAINING MIT UNSEREM ACTIVE MARKETING CHEF

Unser Active Marketing Chef steht Ihnen zur Verfügung, um Ihnen den Ofen vorzuführen. Dazu wird der Ofen in Ihrem Geschäft installiert und wir geben Ihnen alle Zeit der Welt ihn kennenzulernen und auszuprobieren.



#### 3. TESTEN SIE DEN UNOX OFEN ENTDECKEN SIE ALLE MÖGLICHKEITEN

Dank unserer individuellen Begleitung, haben Sie die Möglichkeit den Ofen auf Herz und Nieren zu prüfen. Dabei testen Sie Ihre Rezepte unter Anwendung Ihrer Zutaten. Entdecken Sie die grenzenlosen Funktionen des Ofens.

Damit möchten wir Ihnen die Möglichkeit gewähren sich aus bewusster Überzeugung für Ihren UNOX Ofen zu entscheiden.

### UNTERSTÜTZUNG UND SERVICE

Nach dem Kauf



#### 1. TEILNAHME AM TOP.TRAINING

Nach der erfolgreichen Installation Ihres UNOX Ofens, steht Ihnen einer unserer Experten zur Verfügung, der Ihnen alles zum Ofen erklärt - von der richtigen Anwendung aller Garprozesse mit den abgestimmten Rezepten bis hin zur fachgerechten Bedienung und Wartung des Ofens.



#### 2. NUTZEN SIE UNSERE TOP.TRAINING APP

Laden Sie die UNOX Top.Training App: Ihr persönlicher Begleiter, ausgestattet mit einem professionellen Tutorial, der Ihnen alle Funktionalitäten der UNOX CHEFTOP MIND.Maps™ erklärt.



#### 3. IHR PERSONAL CHEF 24h DIE PROFESSIONELLE KOCHBEGLEITUNG

Kontaktieren Sie uns, um Ratschläge und Tipps über die Anwendung des UNOX Ofens zu erhalten. Einer unserer zahlreichen Küchenchefs unterstützt Sie gerne mit seiner Erfahrung dabei, die UNOX Technologien Ihren persönlichen Koch- und Garprozessen perfekt anzupassen.

Technologisch fortgeschrittener Heißluftdämpfer für Backprozesse von frischem und gefrorenem Gebäck sowie für Garen von Gastronomie-Mischbeschickungen (Entfeuchtung, Dampf, Niedertemperatur-Garen, Sous-Vide-Garen, Braten, Grillen, Pfannbraten, Regenerieren und Regenerieren von servierten Tellern) als auch Backprozesse für frisches und gefrorenes Gebäck. Dank der CLIMALUX Technologie, der Kombination von STEAM.Maxi, die Produktion von hochwertigem Dampf und DRY.Maxi, die kontrollierte Entfeuchtung.

Automatische Garprozess-Verwaltung (CHEFUNOX) unterstützt von UNOX Intelligent Performance künstliche Intelligenz, die perfekte Ergebnisse und Wiederholbarkeit für jede Beschickungsgröße garantiert.



## HAUPT EIGENSCHAFTEN

- › Heißluftdämpfer
- › elektrisch
- › 9,5" Touch Control Bildschirm



## EINSTELLUNGEN

- › BETRIEBSTEMPERATUR: 30°C - 260°C
- › CLIMA.Control: Befeuchtung oder Entfeuchtung Einstellstufen von 10%
- › LÜFTER: 4 Lüfter Geschwindigkeiten mit Auto-Reverse und Takt-Funktion
- › bis zu 9 Garschritte
- › Kerntemperaturfühler mit mehreren Messstellen
- › Delta T Garoption
- › MIND.Maps: neue intuitive visuelle Sprache, um perfekte Garprogramme zu erzeugen



## PROGRAMME

- › 1000+ Programme
- › CHEFUNOX: automatische Garprogramme
- › MULTITIME: bis zu 10 Zeitschalter für das mehrfache Garen von verschiedenen Produkten mit gleichen Umgebungsbedingungen
- › MISE EN PLACE: zeitbestimmte Beschickung bis zu 9 verschiedener Backgute, um alle zum selben Zeitpunkt fertig gegart zu haben
- › READYCOOK: voreingestellte Backeinstellungen um schnell zu starten
- › MIND.Maps: bis zu 48 Kunden-Programme



## APP & WEB SERVICES

- › Data Driven Cooking App und Webseite
- › Top Training Smartphone App
- › Combi guru Smartphone App



## UNOX INTELLIGENT PERFORMANCE

- › CLIMALUX: präzise Feuchtigkeitskontrolle
- › SMART.Preheating: automatische, intelligente Garraum-Vorheizung
- › ADAPTIVE.Cooking: automatische Zeit-, Temperatur- und Klima-Einstellung, um perfekte Voraussetzungen für jede Menge an Essen zu erzielen
- › AUTO.Soft: milde Temperaturerhebung dank automatischer Verwaltung für delikate Produkte
- › SENSE.Klean: automatisches und intelligentes Spülsystem beruhend auf den gelaufenen Programmen



## DATA DRIVEN COOKING

- › ETHERNET Schnittstelle, um den Ofen mit UNOX und UNOX App zu verbinden
- › DDC Stats: Ofengebrauch und -verbrauch-Bericht
- › DDC App: Fern-Analyse über Ofengebrauch und -verbrauch



## UNOX INTENSIVE COOKING

- › STEAM.Maxi: Feuchte- und Dampfproduktion
- › DRY.Maxi: Zwangsentfeuchtung
- › AIR.Maxi: Mehrfache Lüfter mit Auto-Reverse und Geschwindigkeitskontrolle



## TECHNISCHE EIGENSCHAFTEN

- › ROTOR.Klean: automatisches Spülsystem
- › Spezial-Spülprogramm, um hinter dem Lüfterblech zu spülen
- › EINGEBAUTES Spülmittel-Fach
- › KERNTemperaturfühler: mit 4 Messstellen
- › dreifaches Garraumtür-Glas
- › USB-Schnittstelle: zum Runter- und Hochladen von HACCP-Daten
- › USB-Schnittstelle: zum Runter- und Hochladen von Garprogrammen
- › integrierter Det&Rinse Tank
- › LED Garraumbeleuchtung ist in der Garraumtür integriert
- › Edelstahl DIN 1.4301 Einschübe mit Anti-Kipp-System
- › Edelstahl DIN 1.4301 Garraum



# Heißluftöfen

black



## BAKERTOP MIND.Maps Plus, 10 x 600 x 400

- › Blechabstand 80 mm
- › Gewicht 130 kg

B x T x H/mm:	Anschlusswert:	Artikel-Nr.:	Preis:
860 x 957 x 1163	400 V / 21,00 kW	<b>XEBC-10EU-EPR</b>	<b>8.231,00 €</b>

### Option: Türanschlagwechsel von links nach rechts

B x T x H/mm:	Artikel-Nr.:	Preis:
860 x 957 x 1163	<b>XEBC-10EU-EPL</b>	<b>8.499,00 €</b>



## BAKERTOP MIND.Maps Plus, 6 x 600 x 400

- › Blechabstand 80 mm
- › Gewicht 100 kg

B x T x H/mm:	Anschlusswert:	Artikel-Nr.:	Preis:
860 x 957 x 843	400 V / 14,00 kW	<b>XEBC-06EU-EPR</b>	<b>5.799,00 €</b>

### Option: Türanschlagwechsel von links nach rechts

B x T x H/mm:	Artikel-Nr.:	Preis:
860 x 957 x 843	<b>XEBC-06EU-EPL</b>	<b>5.999,00 €</b>



## BAKERTOP MIND.Maps Plus, 4 x 600 x 400

- › Blechabstand 80 mm
- › Gewicht 85 kg

B x T x H/mm:	Anschlusswert:	Artikel-Nr.:	Preis:
860 x 957 x 675	400 V / 10,60 kW	<b>XEBC-04EU-EPR</b>	<b>4.139,00 €</b>

### Option: Türanschlagwechsel von links nach rechts

B x T x H/mm:	Artikel-Nr.:	Preis:
860 x 957 x 675	<b>XEBC-04EU-EPL</b>	<b>4.399,00 €</b>

Der Abstand zwischen den Blechen kann auf Wunsch gegen Aufpreis angefertigt werden.

## DeckTop Etagenbackofen, 2 x 600 x 400

- › mit integrierter Bediensteuerung BakerTouch
- › Gewicht 100 kg

B x T x H/mm:	Anschlusswert:	Artikel-Nr.:	Preis:
860 x 1150 x 400	400 V / 5,70 kW	<b>XEBDC-02EU-D</b>	<b>2.883,00 €</b>



## DeckTop Etagenbackofen, 1 x 600 x 400

- › mit integrierter Bediensteuerung BakerTouch
- › Gewicht 62 kg

B x T x H/mm:	Anschlusswert:	Artikel-Nr.:	Preis:
860 x 1150 x 400	230 V / 2,70 kW	<b>XEBDC-01EU-D</b>	<b>2.599,00 €</b>



## Gärschrank

- › max. Temperatur 50°C
- › Blechabstand 75 mm
- › Gewicht 40 kg

B x T x H/mm:	Anschlusswert:	Artikel-Nr.:	Preis:
860 x 978 x 798	230 V / 2,30 kW	<b>XEBPC-12EU-B</b>	<b>1.693,00 €</b>



## Gärschrank

- › max. Temperatur 50°C
- › Blechabstand 75 mm
- › Gewicht 35 kg

B x T x H/mm:	Anschlusswert:	Artikel-Nr.:	Preis:
860 x 978 x 658	230 V / 2,30 kW	<b>XEBPC-08EU-B</b>	<b>1.599,00 €</b>



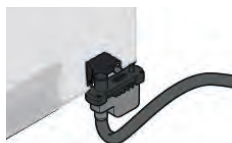

## Erstinstallations Set

› enthält alle Teile und Verbindungen für den Wasserablauf

Artikel-Nr.: Preis:

**XUC001** **153,00 €**



## Erstinstallations Set

› enthält alle Teile und Verbindungen für den Wasserablauf  
› DET&Rinse™ PLUS - 1 Liter - UN 1814, 8, II - ADR in begrenzter Menge

Artikel-Nr.: Preis:

**XUC001-DR** **153,00 €**



## Montageset für Elektrobacköfen

› enthält alle Teile und Verbindungen für die Montage von zwei Öfen übereinander

Artikel-Nr.: Preis:

**XEAQC-00E2-E** **316,00 €**



## Montageset für Elektrobacköfen

› enthält alle Teile und Verbindungen für die Montage von zwei Öfen übereinander  
› DET&Rinse PLUS - 2 Liter - UN 1814, 8, II - ADR in begrenzter Menge

Artikel-Nr.: Preis:

**XEAQC-00E2-E-DR** **316,00 €**

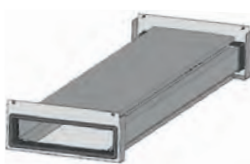

## Tankhalterung-Set DET&Rinse PLUS

› für Maxi.Link Station bestehend aus Decktop Etagenbackofen oder geschlossener Schrank in der Mitte  
› Ofen + Decktop + Gärschrank / Ofen + mittlerer Schrank + Gärschrank

Artikel-Nr.: Preis:

**XUC060** **151,00 €**

## Stapelkit für Elektrobacköfen

› Montageset für MAXI.Link: Decktop + Öfen

Artikel-Nr.:	Preis:
<b>XUC061</b>	<b>400,00 €</b>



## Stapelkit für Elektrobacköfen

› Montageset für MAXI.Link: Gärschrank + Decktop (1 x 600 x 400)  
› Montageset für MAXI.Link: Decktop (1 x 600 x 400) + Decktop (1 x 600 x 400)

Artikel-Nr.:	Preis:
<b>XUC062</b>	<b>400,00 €</b>



## Stapelkit für Elektrobacköfen

› Montageset für MAXI.Link: Decktop (2 x 600 x 400) + Decktop (2 x 600 x 400)

Artikel-Nr.:	Preis:
<b>XUC063</b>	<b>400,00 €</b>



## Einhängegestell für GN 1/1 Bleche

› Blechabstand 80 mm

passend für:	Kapazität:	Artikel-Nr.:	Preis:
XEBC-04EU	4 x GN 1/1	<b>XUC050</b>	<b>186,00 €</b>
XEBC-06EU	6 x GN 1/1	<b>XUC051</b>	<b>186,00 €</b>
XEBC-10EU	10 x GN 1/1	<b>XUC052</b>	<b>186,00 €</b>



## Wärmeschutz-Kit

› zwingend notwendig, wenn der Ofen in der Nähe von Wärmequellen installiert ist  
› Versand in zwei Teilen  
› passend für beide Seiten der Geräte  
› Gewicht 1,3 kg

Artikel-Nr.:	Preis:
<b>XUC041</b>	<b>93,00 €</b>

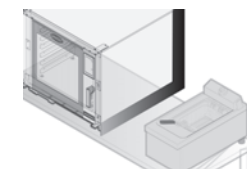

## Sicherheits-Doppeltür Öffnungs-Set

Artikel-Nr.:	Preis:
<b>XUC002</b>	<b>22,00 €</b>





## UNOX.Link mit externem Sous-Vide Kerntemperaturfühler

Artikel-Nr.: Preis:

**XEC004 307,00 €**



## Schlauchbrause Garnitur

Artikel-Nr.: Preis:

**XHC001 117,00 €**

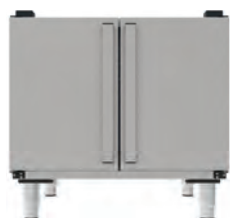

## Geschlossener Unterbau, 8 x 600 x 400

- › Blechabstand 57 mm
- › Gewicht 35 kg

B x T x H/mm: Artikel-Nr.: Preis:

842 x 804 x 888 **XWAEC-08EF 837,00 €**



## Untergestell ultra hoch mit Einhängegestell, 7 x 600 x 400

- › Blechabstand 60 mm
- › Gewicht 35 kg

B x T x H/mm: passend für: Artikel-Nr.: Preis:

842 x 804 x 888 XEBC-04EU-EPR **XWARC-07EF-UH 619,00 €**



## Untergestell hoch mit Einhängegestell, 7 x 600 x 400

- › Blechabstand 60 mm
- › Gewicht 33 kg

B x T x H/mm: Artikel-Nr.: Preis:

842 x 713 x 752 **XWARC-07EF-H 564,00 €**



## Untergestell mittelhoch

› Gewicht 9 kg

B x T x H/mm:	Artikel-Nr.:	Preis:
842 x 713 x 462	<b>XWARC-00EF-M</b>	<b>353,00 €</b>



## Untergestell niedrig

› Gewicht 5,5 kg

B x T x H/mm:	Artikel-Nr.:	Preis:
842 x 713 x 305	<b>XWARC-00EF-L</b>	<b>326,00 €</b>



## Untergestell niedrig

› Gewicht 3,5 kg

B x T x H/mm:	Artikel-Nr.:	Preis:
842 x 713 x 113	<b>XWARC-00EF-F</b>	<b>279,00 €</b>



## Satz Rollen

› Set besteht aus 4 Rollen, davon 2 Rollen feststellbar

passend für:	Artikel-Nr.:	Preis:
XWARC-00EF-F / XWARC-07EF-H XWARC-00EF-L / XWARC-07EF-UH XWARC-00EF-M / XWAEC-08EF XEBPC-08EU-B / XEBPC-12EU-B	<b>XUC012</b>	<b>190,00 €</b>



## Steam.BOOST

› erhöht die Dampferzeugung um 45 % für 2 Minuten

passend für:	Artikel-Nr.:	Preis:
XEBC-04EU-EPR	<b>XUC080</b>	<b>205,00 €</b>
XEBC-06EU-EPR	<b>XUC081</b>	<b>307,00 €</b>
XEBC-10EU-EPR	<b>XUC082</b>	<b>400,00 €</b>



# Heißluftöfen

black

## 6 + 6 x 600 x 400 + UNTERGESTELL



	Artikel-Nr.:	Preis:
Ofen	<b>XEBC-06EU-EPR</b>	<b>5.799,00 €</b>
Montageset	<b>XEAQC-00E2-E</b>	<b>316,00 €</b>
Ofen	<b>XEBC-06EU-EPR</b>	<b>5.799,00 €</b>
Untergestell niedrig	<b>XWARC-00EF-F</b>	<b>279,00 €</b>
Türanschlagwechsel von links nach rechts	<b>XEBC-06EU-EPL</b>	<b>5.999,00 €</b>

## 4 + 4 x 600 x 400 + GÄRSCHRANK



	Artikel-Nr.:	Preis:
Ofen	<b>XEBC-04EU-EPR</b>	<b>4.139,00 €</b>
Montageset	<b>XEAQC-00E2-E</b>	<b>316,00 €</b>
Ofen	<b>XEBC-04EU-EPR</b>	<b>4.139,00 €</b>
Gärschrank	<b>XEBPC-08EU-B</b>	<b>1.599,00 €</b>
Türanschlagwechsel von links nach rechts	<b>XEBC-04EU-EPL</b>	<b>4.399,00 €</b>

## 6 x 600 x 400 + GÄRSCHRANK



1606 mm

860 mm

	Artikel-Nr.:	Preis:
Ofen	<b>XEBC-06EU-EPR</b>	<b>5.799,00 €</b>
Gärschrank	<b>XEBPC-12EU-B</b>	<b>1.693,00 €</b>
Türanschlagwechsel von links nach rechts	<b>XEBC-06EU-EPL</b>	<b>5.999,00 €</b>

## 10 x 600 x 400 + GÄRSCHRANK



1901 mm

860 mm

	Artikel-Nr.:	Preis:
Ofen	<b>XEBC-10EU-EPR</b>	<b>8.231,00 €</b>
Gärschrank	<b>XEBPC-12EU-B</b>	<b>1.693,00 €</b>
Türanschlagwechsel von links nach rechts	<b>XEBC-10EU-EPL</b>	<b>8.499,00 €</b>

## TOUCH MODELL

Dieser kleine Extra-Touch, der den Unterschied ausmacht. Und man sieht es.

Die BAKERLUX SHOP.Pro TOUCH Modelle bieten Ihnen alle Vorteile eines 2,4" LCD Displays, mit dem Sie Backprogramme mit Namen und Bildern abspeichern sowie schnell und intuitiv programmieren können.

Es gibt sie sowohl mit Türöffnung von oben nach unten als auch in der Matic Version mit seitlich angeschlagener Tür, die sich nach Ende des Backvorgangs automatisch öffnet. Mit dem optionalen Internetanschluss können Sie die tatsächliche Nutzung prüfen und jeden Ofen in jedem Ihrer Geschäfte direkt von Ihrem Computer oder Smartphone aus programmieren.

Der BAKERLUX SHOP.Pro TOUCH ist speziell für den Anschluss der BAKERLUX SHOP.Pro Dunstabzugshauben ohne Abzug bzw. ohne Wasseranschluss sowie für die Steuerung des Gärshranks direkt von der Bedienplatte des Ofens ausgestattet.



### HAUPT-EIGENSCHAFTEN

- › Heißluftdämpfer
- › elektrisch
- › 2,4" Touch Control Bildschirm



### EINSTELLUNGEN

- › BETRIEBSTEMPERATUR: 30°C - 260°C
- › höchste Temperatur der Vorheizzeit 260°C
- › AIR.Plus Technologie: 2 Lüftergeschwindigkeiten in der Kammer, die vom Kunden programmiert werden können
- › mehrere reversierende Lüfterräder
- › bis zu 9 Back-/Garstufen



### PROGRAMME

- › 99 Programme
- › INFINITE Dauerbetrieb



### UNOX INTENSIVE COOKING

- › STEAM.Plus Technologie: backen mit Dampf und Konvektion (20-40-60-100%)
- › DRY.Plus Technologie: entzieht die Feuchtigkeit aus der Backkammer



### APP & WEB SERVICES

- › Data Driven Cooking App und Webseite
- › Top Training Smartphone App
- › Combi guru Smartphone App



### DATA DRIVEN COOKING

- › ETHERNET Schnittstelle um den Ofen mit UNOX und UNOX App zu verbinden
- › DDC Stats: Ofengebrauch und -verbrauch-Bericht
- › DDC App: Fern-Analyse über Ofengebrauch und -verbrauch



### TECHNISCHE EIGENSCHAFTEN

- › Protek.SAFE Technologie: Maximale Effizienz der Temperatur und Sicherheit beim Backen/Garen
- › Protek.SAFE Technologie: der Motor stoppt, wenn die Tür geöffnet ist, um den Energieverlust zu reduzieren
- › L-förmige Einhangschienen aus rostfreiem Stahl (nur bei den CAMILLA und VITTORIA Modellen)
- › Einhangschienen aus verchromtem Stahl (nur bei den ELENA und ROSSELLA Modellen)
- › Einhangschienen aus verchromtem Stahl mit Anti-Kipp-System (nur bei den STEFANIA und ARIANNA Modellen)
- › dreifaches Glas
- › versiegelte Steuerplatte, damit die Leiterplatte nicht mit Dampf in Kontakt kommt (IPX4)
- › Türöffnungsschalter
- › Sicherheitsthermostat
- › leicht zu reinigende und schwenkbare Innenscheibe
- › elektromechanisch und automatisch öffnende seitlich angeschlagene Tür (von links nach rechts, nur bei den Matic Versionen)

## GO MODELL

Leicht und einfach, schnell und langlebig.

BAKERLUX SHOP.Pro GO ist ein reiner Konvektionsofen.

Ein unermüdlicher Ofen, der speziell zum Backen von gefrorenen Croissants und zum Fertigbacken von vorgebackenem, gefrorenem Brot entwickelt wurde. Er ist perfekt abgestimmt auf die Bedürfnisse von Cafés, Snackbars und kleinen Einzelhandelsgeschäften, die keine empfindlichen Produkte backen. BAKERLUX SHOP.Pro GO benötigen keinen Wasseranschluss und sind speziell für die Installation der BAKERLUX SHOP.Pro waterless Haube ausgelegt. So werden Gerüche die beim Backen entstehen reduziert und die Geräte können überall im Geschäft aufgestellt werden.



### HAUPT-EIGENSCHAFTEN

- › Heißluftdämpfer
- › elektrisch



### EINSTELLUNGEN

- › BETRIEBSTEMPERATUR: 30°C - 260°C
- › höchste Temperatur der Vorheizzeit 260°C
- › mehrere reversierende Lüfterräder
- › bis zu 3 Back-/Garstufen



### PROGRAMME

- › 99 Programme
- › INFINITE Dauerbetrieb



### TECHNISCHE EIGENSCHAFTEN

- › Protek.SAFE Technologie: Maximale Effizienz der Temperatur und Sicherheit beim Backen/Garen
- › Protek.SAFE Technologie: der Motor stoppt, wenn die Tür geöffnet ist, um den Energieverlust zu reduzieren
- › L-förmige Einhangschienen aus rostfreiem Stahl (nur bei den CAMILLA und VITTORIA Modellen)
- › Einhangschienen aus verchromtem Stahl (nur bei den ELENA und ROSSELLA Modellen)
- › Einhangschienen aus verchromtem Stahl mit Anti-Kipp-System (nur bei den STEFANIA und ARIANNA Modellen)
- › dreifaches Glas
- › versiegelte Steuerplatine, damit die Leiterplatte nicht mit Dampf in Kontakt kommt (IPX4)
- › Sicherheitsthermostat
- › leicht zu reinigende und schwenkbare Innenscheibe



# Heißluftöfen

black



## CAMILLA.MATIC, TOUCH, 10 x 600 x 400

- › Art des Türschließens - elektrisch
- › Blechabstand 75 mm
- › Gewicht 96 kg
- › 9 Backschritte
- › Gärschranksteuerung
- › Temperatur 50°C bis 260°C
- › Feuchtigkeit 0 - 20 - 40 - 60 - 100 %
- › 2 Lüftergeschwindigkeiten
- › Data Driven Cooking

B x T x H/mm:	Anschlusswert:	Artikel-Nr.:	Preis:
800 x 829 x 952	400 V / 15,50 kW	<b>XEFT-10EU-ETRV</b>	<b>4.650,00 €</b>

### Option: Türanschlagwechsel von links nach rechts

B x T x H/mm:	Artikel-Nr.:	Preis:
800 x 829 x 952	<b>XEFT-10EU-ETLV</b>	<b>4.780,00 €</b>

### Option: Sonderanfertigung Einhängegerüst – CAMILLA 8 600 x 400

Blechabstand:	Artikel-Nr.:	Aufpreis:
94 mm	<b>XUC154</b>	<b>140,00 €</b>



## CAMILLA, TOUCH, 10 x 600 x 400

- › Art des Türschließens - manuell
- › Blechabstand 75 mm
- › Gewicht 96 kg
- › 9 Backschritte
- › Gärschranksteuerung
- › Temperatur 50°C bis 260°C
- › Feuchtigkeit 0 - 20 - 40 - 60 - 100 %
- › 2 Lüftergeschwindigkeiten
- › Data Driven Cooking

B x T x H/mm:	Anschlusswert:	Artikel-Nr.:	Preis:
800 x 829 x 952	400 V / 15,50 kW	<b>XEFT-10EU-ETRV-MT</b>	<b>4.259,00 €</b>

### Option: Türanschlagwechsel von links nach rechts

B x T x H/mm:	Artikel-Nr.:	Preis:
800 x 829 x 952	<b>XEFT-10EU-ETLV-MT</b>	<b>4.390,00 €</b>

### Option: Sonderanfertigung Einhängegerüst – CAMILLA 8 600 x 400

Blechabstand:	Artikel-Nr.:	Aufpreis:
94 mm	<b>XUC154</b>	<b>140,00 €</b>



## CAMILLA, GO, 10 x 600 x 400

- › Art des Türschließens - manuell
- › Blechabstand 75 mm
- › Gewicht 96 kg
- › 3 Backschritte
- › Temperatur 50°C bis 260°C

B x T x H/mm:	Anschlusswert:	Artikel-Nr.:	Preis:
800 x 829 x 952	400 V / 15,50 kW	<b>XEFT-10EU-EGRN</b>	<b>3.497,00 €</b>

### Option: Türanschlagwechsel von links nach rechts

B x T x H/mm:	Artikel-Nr.:	Preis:
800 x 829 x 952	<b>XEFT-10EU-EGLN</b>	<b>3.627,00 €</b>

### Option: Sonderanfertigung Einhängegerüst – CAMILLA 8 600 x 400

Blechabstand:	Artikel-Nr.:	Aufpreis:
94 mm	<b>XUC154</b>	<b>140,00 €</b>

## VITTORIA.MATIC, TOUCH, 6 x 600 x 400

- › Art des Türschließens - elektrisch
- › Blechabstand 75 mm
- › Gewicht 72 kg
- › 9 Backschritte
- › Gärschranksteuerung
- › Temperatur 50°C bis 260°C
- › Feuchtigkeit 0 - 20 - 40 - 60 - 100 %
- › 2 Lüftergeschwindigkeiten
- › Data Driven Cooking

B x T x H/mm:	Anschlusswert:	Artikel-Nr.:	Preis:
800 x 829 x 682	400 V / 10,30 kW	<b>XEFT-06EU-ETRV</b>	<b>3.274,00 €</b>

### Option: Türanschlagwechsel von links nach rechts

B x T x H/mm:	Artikel-Nr.:	Preis:
800 x 829 x 682	<b>XEFT-06EU-ETLV</b>	<b>3.399,00 €</b>

### Option: Sonderanfertigung Einhängegestell – VITTORIA 5 600 x 400

Blechabstand:	Artikel-Nr.:	Aufpreis:
94 mm	<b>XUC153</b>	<b>102,00 €</b>



## VITTORIA, TOUCH, 6 x 600 x 400

- › Art des Türschließens - manuell
- › Blechabstand 75 mm
- › Gewicht 72 kg
- › 9 Backschritte
- › Gärschranksteuerung
- › Temperatur 50°C bis 260°C
- › Feuchtigkeit 0 - 20 - 40 - 60 - 100 %
- › 2 Lüftergeschwindigkeiten
- › Data Driven Cooking

B x T x H/mm:	Anschlusswert:	Artikel-Nr.:	Preis:
800 x 829 x 682	400 V / 10,30 kW	<b>XEFT-06EU-ETRV-MT</b>	<b>2.999,00 €</b>

### Option: Türanschlagwechsel von links nach rechts

B x T x H/mm	Artikel-Nr.:	Preis:
800 x 829 x 682	<b>XEFT-06EU-ETLV-MT</b>	<b>3.153,00 €</b>

### Option: Sonderanfertigung Einhängegestell – VITTORIA 5 600 x 400

Blechabstand:	Artikel-Nr.:	Aufpreis:
94 mm	<b>XUC153</b>	<b>102,00 €</b>



## VITTORIA, GO, 6 x 600 x 400

- › Art des Türschließens - manuell
- › Blechabstand 75 mm
- › Gewicht 72 kg
- › 3 Backschritte
- › Temperatur 50°C bis 260°C

B x T x H/mm:	Anschlusswert:	Artikel-Nr.:	Preis:
800 x 829 x 682	400 V / 10,30 kW	<b>XEFT-06EU-EGRN</b>	<b>2.474,00 €</b>

### Option: Türanschlagwechsel von links nach rechts

B x T x H/mm:	Artikel-Nr.:	Preis:
800 x 829 x 682	<b>XEFT-06EU-EGLN</b>	<b>2.599,00 €</b>

### Option: Sonderanfertigung Einhängegestell – VITTORIA 5 600 x 400

Blechabstand:	Artikel-Nr.:	Aufpreis:
94 mm	<b>XUC153</b>	<b>102,00 €</b>





## Gärschrank, 8 x 600 x 400

- › passend für: TOUCH model
- › Blechabstand 70 mm
- › Temperatur max. 50°C
- › Gewicht 37 kg

B x T x H/mm:	Anschlusswert:	Artikel-Nr.:	Preis:
800 x 792 x 750	220 - 240 V / 1,20 kW	<b>XEKPT-08EU-C</b>	<b>1.042,00 €</b>



## Gärschrank, 10 x 600 x 400

- › passend für: TOUCH model
- › Blechabstand 70 mm
- › Temperatur max. 50°C
- › Gewicht 42 kg

B x T x H/mm:	Anschlusswert:	Artikel-Nr.:	Preis:
800 x 792 x 886	220 - 240 V / 1,20 kW	<b>XEKPT-10EU-C</b>	<b>1.135,00 €</b>



## Untergestell hoch mit Einhängestell, 8 x 600 x 400

- › passend für: TOUCH / GO model
- › Blechabstand 60 mm
- › Gewicht 10 kg

B x T x H/mm:	Artikel-Nr.:	Preis:
794 x 688 x 738	<b>XEKRT-08EU-H</b>	<b>400,00 €</b>



## Untergestell mittelhoch mit Einhängestell, 6 x 600 x 400

- › passend für: TOUCH / GO model
- › Blechabstand 60 mm
- › Gewicht 7 kg

B x T x H/mm:	Artikel-Nr.:	Preis:
794 x 688 x 559	<b>XEKRT-06EU-M</b>	<b>381,00 €</b>



## Untergestell niedrig

- › passend für: TOUCH / GO model
- › Gewicht 5,5 kg

B x T x H/mm:	Artikel-Nr.:	Preis:
794 x 688 x 355	<b>XWKRT-00EF-L</b>	<b>307,00 €</b>



## Untergestell niedrig

- › passend für: TOUCH / GO model
- › Gewicht 4 kg

B x T x H/mm:	Artikel-Nr.:	Preis:
794 x 688 x 150	<b>XWKRT-00EF-F</b>	<b>158,00 €</b>



## Fuß-Kit für Gärschrank

- › passend für: TOUCH model
- › für die Ofenpositionierung, komplettes Kit mit 4 einstellbaren Füßen

Artikel-Nr.:	Preis:
<b>XUC045</b>	<b>100,00 €</b>



## Satz Rollen

- › passend für: TOUCH / GO model
- › Set besteht aus 4 Rollen, davon 2 Rollen feststellbar

passend für:	Artikel-Nr.:	Preis:
XEKRT-00/06/08/-EU/EF-F/H/M XEKPT-08EU-C / XEKPT-10EU-C	<b>XUC012</b>	<b>190,00 €</b>



## Fußset

- › passend für: TOUCH / GO model
- › 2 Halterungen H=100, um den Ofen auf Tischen zu platzieren

passend für:	Artikel-Nr.:	Preis:
TOUCH / GO model	<b>XUC035</b>	<b>100,00 €</b>



## Dunstabzugshaube mit integriertem Dampfkondensator

- › passend für: TOUCH model
- › Wasseranschluss erforderlich
- › Luftleistung: min. 550 m³/h; Luftleistung: max. 750 m³/h
- › Durchmesser Abluftausgang 121 mm
- › Gewicht 23 kg

B x T x H/mm:	Anschlusswert:	Artikel-Nr.:	Preis:
800 x 863 x 276	220 - 240 V / 0,20 kW	<b>XEKHT-HCEU</b>	<b>1.051,00 €</b>



## Dunstabzugshaube ohne Wasseranschluss

- › passend für: TOUCH / GO model
- › Gewicht 25 kg

B x T x H/mm:	Anschlusswert:	Artikel-Nr.:	Preis:
800 x 863 x 205	220 - 240 V / 0,08 kW	<b>XEKHT-ACEU</b>	<b>995,00 €</b>



## Dampfkondensator

- › passend für: TOUCH / GO model
- › Gewicht 7 kg

Anschlusswert:	Artikel-Nr.:	Preis:
230 V / 0,08 kW	<b>XEKCT-HCEH-M</b>	<b>446,00 €</b>



## Handreinigungsset

- › passend für: TOUCH / GO model
- › Wasserablauf Anschlussstücke, Ablaufbogen, Verbindungen
- › 1 Flasche SPRAY&Rinse – 0,75 l

Artikel-Nr.:	Preis:
<b>XUC013</b>	<b>125,00 €</b>



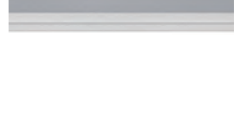
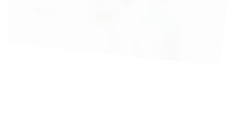

## Schlauchbrauseset

- › Wasserablauf Anschlussstücke, Ablaufbogen, Anti-Tropf-Blechen
- › Schlauchbrause Garnitur
- › 1 Flasche SPRAY&Rinse – 0,75 l

passend für:	Artikel-Nr.:	Preis:
TOUCH / GO model	<b>XHC027</b>	<b>307,00 €</b>

## Montageset für Kombiduo

- › enthält alle Teile und Verbindungen für die Montage von zwei Öfen übereinander

passend für:	Artikel-Nr.:	Preis:
TOUCH / GO model	<b>XWKQT-00EF-E</b>	<b>223,00 €</b>

## Montageset für Kombiduo

- › Version eines XEFT-04EU-EM\*V/ET\*V/EL\*V/EGDN ROSSELLA

passend für:	Artikel-Nr.:	Preis:
TOUCH / GO model	<b>XWKQT-04EF-E</b>	<b>223,00 €</b>

## Unterbau Wassertank für Tisch

- › benötigt das Pumpenkit XHC016

passend für:	Artikel-Nr.:	Preis:
TOUCH model	<b>XHC021</b>	<b>214,00 €</b>

## Unterbau Wassertank für Untergestell

- › benötigt das Pumpenkit XHC016

passend für:	Artikel-Nr.:	Preis:
TOUCH model	<b>XHC023</b>	<b>140,00 €</b>

## Unterbau Wassertank für Gärschrank

- › benötigt das Pumpenkit XHC016 Pumpenkit und XUC012 Satz Rollen oder XUC045 Fuß-Kit

passend für:	Artikel-Nr.:	Preis:
TOUCH model	<b>XHC024</b>	<b>186,00 €</b>

## Wassertank zur Montage auf dem Ofen

- › nur für Öfen mit eingebauter Pumpe verfügbar

passend für:	Artikel-Nr.:	Preis:
TOUCH model	<b>XHC026</b>	<b>93,00 €</b>

## Signalton Zubehörset

- › Anpassung Signalton des Heißluftofens an Lautstärke der Küche

passend für:	Artikel-Nr.:	Preis:
TOUCH / GO model	<b>XEC015</b>	<b>65,00 €</b>

## Pumpenkit

› die MAXI.Link Stapelung benötigt ein Kit XHC016 für jeden Ofen oder Gärschrank

passend für:	Artikel-Nr.:	Preis:
TOUCH model	<b>XHC016</b>	<b>102,00 €</b>



## UNOX.Pure

› kann bis 7000 Liter Wasser filtern, abhängig von der Wasserhärte

passend für:	Artikel-Nr.:	Preis:
TOUCH model	<b>XHC003</b>	<b>242,00 €</b>



## Wechselkartusche für UNOX.Pure

passend für:	Artikel-Nr.:	Preis:
TOUCH model	<b>XHC004</b>	<b>160,00 €</b>



## Internet connection

Der greifbare Beweis der Qualität und Zuverlässigkeit der BAKERLUX SHOP.Pro Öfen. UNOX bietet Ihnen die Möglichkeit, die Garantie für Ersatzteile bis zu 4 Jahre oder 10.000 Betriebsstunden zu verlängern. Die Aktivierung der LONG.Life4 Garantie ist einfach. Sie müssen lediglich Ihren BAKERLUX SHOP.Pro MASTER oder TOUCH Ofen über ein Ethernetkabel (LAN) oder per WiFi-Set auf der UNOX Webseite registrieren.

**LONGLife4!**

### Option: LAN kit

passend für:	Artikel-Nr.:	Preis:
TOUCH model	<b>XEC011</b>	<b>307,00 €</b>

### Option: Wi-Fi kit

passend für:	Artikel-Nr.:	Preis:
TOUCH model	<b>XEC012</b>	<b>400,00 €</b>



## ROSSELLA.MATIC, TOUCH, 4 x 600 x 400

- › Art des Türschließens - elektrisch
- › Blechabstand 75 mm
- › Gewicht 57 kg
- › 9 Backschritte
- › Gärschranksteuerung
- › Temperatur 50°C bis 260°C
- › Feuchtigkeit 0 - 20 - 40 - 60 - 100 %
- › 2 Lüftergeschwindigkeiten
- › Data Driven Cooking

B x T x H/mm:	Anschlusswert:	Artikel-Nr.:	Preis:
800 x 811 x 502	400 V / 6,90 kW	<b>XEFT-04EU-ETRV</b>	<b>2.362,00 €</b>

### Option: Türanschlagwechsel von links nach rechts

B x T x H/mm:	Artikel-Nr.:	Preis:
800 x 811 x 502	<b>XEFT-04EU-ETLV</b>	<b>2.492,00 €</b>

### Option: Sonderanfertigung Einhängegestell – ROSSELLA 3 600 x 400

Blechabstand:	Artikel-Nr.:	Aufpreis:
100 mm	<b>XUC152</b>	<b>41,00 €</b>



## ROSSELLA, TOUCH, 4 x 600 x 400

- › Art des Türschließens - manuell
- › Blechabstand 75 mm
- › Gewicht 57 kg
- › 9 Backschritte
- › Gärschranksteuerung
- › Temperatur 50°C bis 260°C
- › Feuchtigkeit 0 - 20 - 40 - 60 - 100 %
- › 2 Lüftergeschwindigkeiten
- › Data Driven Cooking

B x T x H/mm:	Anschlusswert:	Artikel-Nr.:	Preis:
800 x 811 x 500	400 V / 6,90 kW	<b>XEFT-04EU-ETDV</b>	<b>1.962,00 €</b>

### Option: Sonderanfertigung Einhängegestell – ROSSELLA 3 600 x 400

Blechabstand:	Artikel-Nr.:	Aufpreis:
100 mm	<b>XUC152</b>	<b>41,00 €</b>



## ROSSELLA, GO, 4 x 600 x 400

- › Art des Türschließens - manuell
- › Blechabstand 75 mm
- › Gewicht 57 kg
- › 3 Backschritte
- › Temperatur 50°C bis 260°C

B x T x H/mm:	Anschlusswert:	Artikel-Nr.:	Preis:
800 x 811 x 500	400 V / 6,90 kW	<b>XEFT-04EU-EGDN</b>	<b>1.628,00 €</b>

### Option: Sonderanfertigung Einhängegestell – ROSSELLA 3 600 x 400

Blechabstand:	Artikel-Nr.:	Aufpreis:
100 mm	<b>XUC152</b>	<b>41,00 €</b>

## ELENA.MATIC, TOUCH, 3 x 600 x 400

- › Art des Türschließens - elektrisch
- › Blechabstand 75 mm
- › Gewicht 46 kg
- › 9 Backschritte
- › Gärschranksteuerung
- › Temperatur 50°C bis 260°C
- › Feuchtigkeit 0 - 20 - 40 - 60 - 100 %
- › 2 Lüftergeschwindigkeiten
- › Data Driven Cooking



B x T x H/mm:	Anschlusswert:	Artikel-Nr.:	Preis:
800 x 811 x 427	230 V / 3,50 kW	<b>XEFT-03EU-ETRV</b>	<b>1.879,00 €</b>

### Option: Türanschlagwechsel von links nach rechts

B x T x H/mm:	Artikel-Nr.:	Preis:
800 x 811 x 427	<b>XEFT-03EU-ETLV</b>	<b>1.999,00 €</b>

## ELENA, TOUCH, 3 x 600 x 400

- › Art des Türschließens - manuell
- › Blechabstand 75 mm
- › Gewicht 46 kg
- › 9 Backschritte
- › Gärschranksteuerung
- › Temperatur 50°C bis 260°C
- › Feuchtigkeit 0 - 20 - 40 - 60 - 100 %
- › 2 Lüftergeschwindigkeiten
- › Data Driven Cooking



B x T x H/mm:	Anschlusswert:	Artikel-Nr.:	Preis:
800 x 811 x 425	230 V / 3,50 kW	<b>XEFT-03EU-ETDV</b>	<b>1.535,00 €</b>

## ELENA, GO, 3 x 600 x 400

- › Art des Türschließens - manuell
- › Blechabstand 75 mm
- › Gewicht 46 kg
- › 3 Backschritte
- › Temperatur 50°C bis 260°C



B x T x H/mm:	Anschlusswert:	Artikel-Nr.:	Preis:
800 x 811 x 425	230 V / 3,50 kW	<b>XEFT-03EU-EGDN</b>	<b>1.321,00 €</b>



## Gärschrank, 8 x 600 x 400

- › passend für: TOUCH model
- › Blechabstand 70 mm
- › Temperatur max. 50°C
- › Gewicht 37 kg

B x T x H/mm:	Anschlusswert:	Artikel-Nr.:	Preis:
800 x 792 x 750	220 - 240 V / 1,20 KW	<b>XEKPT-08EU-C</b>	<b>1.042,00 €</b>



## Gärschrank, 10 x 600 x 400

- › passend für: TOUCH model
- › Blechabstand 70 mm
- › Temperatur max. 50°C
- › Gewicht 42 kg

B x T x H/mm:	Anschlusswert:	Artikel-Nr.:	Preis:
800 x 792 x 886	220 - 240 V / 1,20 KW	<b>XEKPT-10EU-C</b>	<b>1.135,00 €</b>



## Untergestell hoch mit Einhängestell, 8 x 600 x 400

- › passend für: TOUCH / GO model
- › Blechabstand 60 mm
- › Gewicht 10 kg

B x T x H/mm:	Artikel-Nr.:	Preis:
794 x 688 x 738	<b>XEKRT-08EU-H</b>	<b>400,00 €</b>



## Untergestell mittelhoch mit Einhängestell, 6 x 600 x 400

- › passend für: TOUCH / GO model
- › Blechabstand 60 mm
- › Gewicht 7 kg

B x T x H/mm:	Artikel-Nr.:	Preis:
794 x 688 x 559	<b>XEKRT-06EU-M</b>	<b>381,00 €</b>



## Untergestell niedrig

- › passend für: TOUCH / GO model
- › Gewicht 5,5 kg

B x T x H/mm:	Artikel-Nr.:	Preis:
794 x 688 x 355	<b>XWKRT-00EF-L</b>	<b>307,00 €</b>



## Untergestell niedrig für MAXI.LINK

- › passend für: TOUCH / GO model
- › Gewicht 4 kg

B x T x H/mm:	Artikel-Nr.:	Preis:
794 x 688 x 150	<b>XWKRT-00EF-F</b>	<b>158,00 €</b>



## Fuß-Kit für Gärschrank

- › passend für: TOUCH model
- › für die Ofenpositionierung, komplettes Kit mit 4 einstellbaren Füßen

Artikel-Nr.:	Preis:
<b>XUC045</b>	<b>100,00 €</b>

## Satz Rollen

- › passend für: TOUCH / GO model
- › Set besteht aus 4 Rollen, davon 2 Rollen feststellbar

passend für:	Artikel-Nr.:	Preis:
XEKRT-00/06/08/-EU/EF-F/H/M XEKPT-08EU-C / XEKPT-10EU-C	<b>XUC012</b>	<b>190,00 €</b>



## Fußset für Öfen und Untergestell

- › passend für: TOUCH / GO model
- › 2 Halterungen H=100, um den Ofen auf Tischen zu platzieren

passend für:	Artikel-Nr.:	Preis:
TOUCH / GO model	<b>XUC035</b>	<b>100,00 €</b>



## Dunstabzugshaube mit integriertem Dampfkondensator

- › passend für: TOUCH model
- › Wasseranschluss erforderlich
- › Luftleistung: min. 550 m³/h; Luftleistung: max. 750 m³/h
- › Durchmesser Abluftausgang 121 mm
- › Gewicht 23 kg

B x T x H/mm:	Anschlusswert:	Artikel-Nr.:	Preis:
800 x 863 x 276	220 - 240 V / 0,20 kW	<b>XEKHT-HCEU</b>	<b>1.051,00 €</b>



## Dunstabzugshaube ohne Wasseranschluss

- › passend für: TOUCH / GO model
- › Gewicht 25 kg

B x T x H/mm:	Anschlusswert:	Artikel-Nr.:	Preis:
800 x 863 x 205	220 - 240 V / 0,08 kW	<b>XEKHT-ACEU</b>	<b>995,00 €</b>



## Dampfkondensator

- › passend für: TOUCH / GO model
- › Gewicht 7 kg

Anschlusswert:	Artikel-Nr.:	Preis:
230 V / 0,08 kW	<b>XEKCT-HCEH-M</b>	<b>446,00 €</b>



## Montageset für Kombiduo

- › passend für: TOUCH / GO model
- › enthält alle Teile und Verbindungen für die Montage von zwei Öfen übereinander

passend für:	Artikel-Nr.:	Preis:
TOUCH / GO model	<b>XWKQT-00EF-E</b>	<b>223,00 €</b>



## Montageset für Kombiduo

- › passend für: TOUCH / GO model
- › enthält alle Teile und Verbindungen für die Montage aller Öfen auf jede Version eines XEFT-04EUEM\* V/ET\*V/EL\*V/EGDN ROSSELLA

passend für:	Artikel-Nr.:	Preis:
TOUCH / GO model	<b>XWKQT-04EF-E</b>	<b>223,00 €</b>

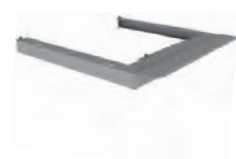



## Unterbau Wassertank für Tisch

› benötigt das Pumpenkit XHC016

passend für:	Artikel-Nr.:	Preis:
TOUCH model	<b>XHC021</b>	<b>214,00 €</b>



## Unterbau Wassertank für Untergestell

› benötigt das Pumpenkit XHC016

passend für:	Artikel-Nr.:	Preis:
TOUCH model	<b>XHC023</b>	<b>140,00 €</b>



## Unterbau Wassertank für Gärschrank

› benötigt das Pumpenkit XHC016 und XUC012 oder XUC045

passend für:	Artikel-Nr.:	Preis:
TOUCH model	<b>XHC024</b>	<b>186,00 €</b>



## Wassertank zur Montage auf dem Ofen

› nur für Öfen mit eingebauter Pumpe verfügbar

passend für:	Artikel-Nr.:	Preis:
TOUCH model	<b>XHC026</b>	<b>93,00 €</b>



## Signalton Zubehörset

› Anpassung Signalton des Heißluftofens an Lautstärke der Küche

passend für:	Artikel-Nr.:	Preis:
TOUCH / GO model	<b>XEC015</b>	<b>65,00 €</b>



## Pumpenkit

› die MAXI.Link Stapelung benötigt ein Kit XHC016 für jeden Ofen oder Gärschrank

passend für:	Artikel-Nr.:	Preis:
TOUCH model	<b>XHC016</b>	<b>102,00 €</b>



## Bakery.Pure

› kann bis 1000 Liter Wasser filtern, abhängig von der Wasserhärte

passend für:	Artikel-Nr.:	Preis:
TOUCH model	<b>XHC010</b>	<b>93,00 €</b>



## Wechselkartusche für Bakery.Pure

passend für:	Artikel-Nr.:	Preis:
TOUCH model	<b>XHC011</b>	<b>47,00 €</b>



## Internet connection

Der greifbare Beweis der Qualität und Zuverlässigkeit der BAKERLUX SHOP.Pro Öfen. UNOX bietet Ihnen die Möglichkeit, die Garantie für Ersatzteile bis zu 4 Jahre oder 10.000 Betriebsstunden zu verlängern. Die Aktivierung der LONG.Life4 Garantie ist einfach. Sie müssen lediglich Ihren BAKERLUX SHOP.Pro MASTER oder TOUCH Ofen über ein Ethernetkabel (LAN) oder per WiFi-Set auf der UNOX Webseite registrieren.

**LONGLife4!**

### Option: LAN kit

passend für:	Artikel-Nr.:	Preis:
TOUCH model	<b>XEC011</b>	<b>307,00 €</b>

### Option: Wi-Fi kit

passend für:	Artikel-Nr.:	Preis:
TOUCH model	<b>XEC012</b>	<b>400,00 €</b>

# Heißluftöfen

black



## ARIANNA.MATIC, TOUCH, 4 x 460 x 330

- › Art des Türschließens - elektrisch
- › Blechabstand 75 mm
- › Gewicht 39 kg
- › 9 Backschritte
- › Gärschranksteuerung
- › Temperatur 50°C bis 260°C
- › Feuchtigkeit 0 - 20 - 40 - 60 - 100 %
- › 2 Lüftergeschwindigkeiten
- › Data Driven Cooking

B x T x H/mm:	Anschlusswert:	Artikel-Nr.:	Preis:
600 x 669 x 502	230 V / 3,50 kW	<b>XEFT-04HS-ETRV</b>	<b>1.544,00 €</b>

### Option: Türanschlagwechsel von links nach rechts

B x T x H/mm:	Artikel-Nr.:	Preis:
600 x 669 x 502	<b>XEFT-04HS-ETLV</b>	<b>1.674,00 €</b>

### Option: Sonderanfertigung Einhängegestell – ARIANNA 3 460 x 330

Blechabstand/mm:	Artikel-Nr.:	Aufpreis:
100	<b>XUC151</b>	<b>41,00 €</b>



## ARIANNA, TOUCH, 4 x 460 x 330

- › Art des Türschließens - manuell
- › Blechabstand 75 mm
- › Gewicht 39 kg
- › 9 Backschritte
- › Gärschranksteuerung
- › Temperatur 50°C bis 260°C
- › Feuchtigkeit 0 - 20 - 40 - 60 - 100 %
- › 2 Lüftergeschwindigkeiten
- › Data Driven Cooking

B x T x H/mm:	Anschlusswert:	Artikel-Nr.:	Preis:
600 x 669 x 500	230 V / 3,50 kW	<b>XEFT-04HS-ETDV</b>	<b>1.256,00 €</b>

### Option: Version mit Pumpe

B x T x H/mm	Artikel-Nr.:	Preis:
600 x 669 x 500	<b>XEFT-04HS-ETDP</b>	<b>1.274,00 €</b>

### Option: Sonderanfertigung Einhängegestell – ARIANNA 3 460 x 330

Blechabstand/mm:	Artikel-Nr.:	Aufpreis:
100	<b>XUC151</b>	<b>41,00 €</b>



## ARIANNA, GO, 4 x 460 x 330

- › Art des Türschließens - manuell
- › Blechabstand 75 mm
- › Gewicht 39 kg
- › 3 Backschritte
- › Temperatur 50°C bis 260°C

B x T x H/mm:	Anschlusswert:	Artikel-Nr.:	Preis:
600 x 669 x 500	230 V / 3,50 kW	<b>XEFT-04HS-EGDN</b>	<b>958,00 €</b>

### Option: Sonderanfertigung Einhängegestell – ARIANNA 3 460 x 330

Blechabstand/mm:	Artikel-Nr.:	Aufpreis:
100	<b>XUC151</b>	<b>41,00 €</b>

## STEFANIA.MATIC, TOUCH, 3 x 460 x 330

- › Art des Türschließens - elektrisch
- › Blechabstand 75 mm
- › Gewicht 36 kg
- › 9 Backschritte
- › Gärschranksteuerung
- › Temperatur 50°C bis 260°C
- › Feuchtigkeit 0 - 20 - 40 - 60 - 100 %
- › 2 Lüftergeschwindigkeiten
- › Data Driven Cooking

B x T x H/mm:	Anschlusswert:	Artikel-Nr.:	Preis:
600 x 669 x 427	230 V / 3,00 kW	<b>XEFT-03HS-ETRV</b>	<b>1.358,00 €</b>



### Option: Türanschlagwechsel von links nach rechts

B x T x H/mm:	Artikel-Nr.:	Preis:
600 x 669 x 427	<b>XEFT-03HS-ETLV</b>	<b>1.488,00 €</b>

## STEFANIA, TOUCH, 3 x 460 x 330

- › Art des Türschließens - manuell
- › Blechabstand 75 mm
- › Gewicht 36 kg
- › 9 Backschritte
- › Gärschranksteuerung
- › Temperatur 50°C bis 260°C
- › Feuchtigkeit 0 - 20 - 40 - 60 - 100 %
- › 2 Lüftergeschwindigkeiten
- › Data Driven Cooking

B x T x H/mm:	Anschlusswert:	Artikel-Nr.:	Preis:
600 x 669 x 425	230 V / 3,00 kW	<b>XEFT-03HS-ETDV</b>	<b>1.135,00 €</b>



### Option: Version mit Pumpe

B x T x H/mm:	Artikel-Nr.:	Preis:
600 x 669 x 427	<b>XEFT-03HS-ETDP</b>	<b>1.153,00 €</b>

## STEFANIA, GO, 3 x 460 x 330

- › Art des Türschließens - manuell
- › Blechabstand 75 mm
- › Gewicht 36 kg
- › 3 Backschritte
- › Temperatur 50°C bis 260°C

B x T x H/mm:	Anschlusswert:	Artikel-Nr.:	Preis:
600 x 669 x 425	230 V / 3,00 kW	<b>XEFT-03HS-EGDN</b>	<b>899,00 €</b>





## Gärschrank, 8 x 460 x 330

- › passend für: TOUCH model
- › Blechabstand 70 mm
- › Temperatur max. 50°C
- › Gewicht 22 kg

B x T x H/mm:	Anschlusswert:	Artikel-Nr.:	Preis:
600 x 711 x 750	220 - 240 V / 1,20 kW	<b>XEKPT-08HS-C</b>	<b>828,00 €</b>



## Untergestell hoch mit Einhängestell, 8 x 600 x 400

- › passend für: TOUCH / GO model
- › Blechabstand 60 mm
- › Gewicht 9 kg

B x T x H/mm:	Artikel-Nr.:	Preis:
594 x 546 x 738	<b>XWKRT-08HS-H</b>	<b>372,00 €</b>



## Untergestell mittelhoch mit Einhängestell, 6 x 600 x 400

- › passend für: TOUCH / GO model
- › Blechabstand 60 mm
- › Gewicht 6 kg

B x T x H/mm:	Artikel-Nr.:	Preis:
594 x 546 x 559	<b>XWKRT-06HS-M</b>	<b>353,00 €</b>



## Untergestell niedrig für MAXI.LINK

- › passend für: TOUCH / GO model
- › Gewicht 3 kg

B x T x H/mm:	Artikel-Nr.:	Preis:
594 x 546 x 150	<b>XWKRT-00HS-F</b>	<b>140,00 €</b>



## Satz Rollen

- › passend für: TOUCH / GO model
- › Set besteht aus 4 Rollen, davon 2 Rollen feststellbar

passend für:	Artikel-Nr.:	Preis:
XWKRT-06/08/-HS-F/H/M XEKPT-08EU-C / XEKPT-10EU-C	<b>XUC012</b>	<b>190,00 €</b>



## Fuß-Kit für Gärschrank

- › passend für: TOUCH model
- › für die Ofenpositionierung, komplettes Kit mit 4 einstellbaren Füßen

Artikel-Nr.:	Preis:
<b>XUC045</b>	<b>100,00 €</b>



## Fußset

- › passend für: TOUCH / GO model
- › für die Ofenpositionierung, komplettes Kit bestehend aus 4 Füßen

Artikel-Nr.:	Preis:
<b>XUC025</b>	<b>100,00 €</b>

## Dunstabzugshaube mit integriertem Dampfkondensator

- › passend für: TOUCH model
- › Wasseranschluss erforderlich
- › Luftleistung: min. 550 m<sup>3</sup>/h; Luftleistung: max. 750 m<sup>3</sup>/h
- › Durchmesser Abluftausgang 121 mm
- › Gewicht 21 kg

B x T x H/mm:	Anschlusswert:	Artikel-Nr.:	Preis:
600 x 731 x 276	230 V / 0,20 kW	<b>XEKHT-HCHS</b>	<b>930,00 €</b>



## Dunstabzugshaube ohne Wasseranschluss

- › passend für: TOUCH / GO model
- › Gewicht 25 kg

B x T x H/mm:	Anschlusswert:	Artikel-Nr.:	Preis:
600 x 731 x 205	230 V / 0,10 kW	<b>XEKHT-ACHS</b>	<b>874,00 €</b>



## Haube mit Aktivkohlefilter

- › passend für: TOUCH / GO model
- › Built-in installation kit
- › nur kompatibel mit ARIANNA Modellen
- › Gewicht 8,5 kg

B x T x H/mm:	Artikel-Nr.:	Preis:
600 x 697 x 100	<b>XWKHT-BCHS</b>	<b>419,00 €</b>



## Dampfkondensator

- › passend für: TOUCH / GO model
- › Gewicht 7 kg

passend für:	Anschlusswert:	Artikel-Nr.:	Preis:
TOUCH / GO model	230 V / 0,08 kW	<b>XEKCT-HCEH-M</b>	<b>446,00 €</b>



## Montageset für Elektrobacköfen

- › passend für: TOUCH / GO model
- › enthält alle Teile und Verbindungen für die Montage von zwei Öfen übereinander

Artikel-Nr.:	Preis:
<b>XWKQT-00HS-E</b>	<b>205,00 €</b>





## Unterbau Wassertank für Tisch

- › passend für: TOUCH model
- › benötigt das Pumpenkit XHC016

Artikel-Nr.: Preis:

**XHC020 186,00 €**

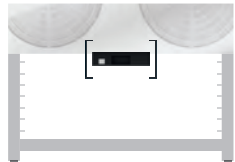

## Unterbau Wassertank für Untergestell

- › passend für: TOUCH model
- › benötigt das Pumpenkit XHC016

Artikel-Nr.: Preis:

**XHC022 130,00 €**



## Unterbau Wassertank für Gärschrank

- › benötigt das Pumpenkit XHC016 und XUC012 oder XUC045

passend für:

Artikel-Nr.: Preis:

TOUCH model

**XHC024 186,00 €**



## Wassertank zur Montage auf dem Ofen

- › nur für Öfen mit eingebauter Pumpe verfügbar

passend für:

Artikel-Nr.: Preis:

TOUCH model

**XHC026 93,00 €**



## Signalton Zubehörset

- › Anpassung Signalton des Heißluftofens an Lautstärke der Küche

passend für:

Artikel-Nr.: Preis:

TOUCH / GO model

**XEC015 65,00 €**

## Pumpenkit

› die MAXI.Link Stapelung benötigt ein Kit XHC016 für jeden Ofen oder Gärschrank

passend für:	Artikel-Nr.:	Preis:
TOUCH model	<b>XHC016</b>	<b>102,00 €</b>



## Bakery.Pure

› kann bis 1000 Liter Wasser filtern, abhängig von der Wasserhärte

passend für:	Artikel-Nr.:	Preis:
TOUCH model	<b>XHC010</b>	<b>93,00 €</b>



## Wechselkartusche für Bakery.Pure

passend für:	Artikel-Nr.:	Preis:
TOUCH model	<b>XHC011</b>	<b>47,00 €</b>



**LONGLife4!**

## Internet connection

Der greifbare Beweis der Qualität und Zuverlässigkeit der BAKERLUX SHOP.Pro Öfen. UNOX bietet Ihnen die Möglichkeit, die Garantie für Ersatzteile bis zu 4 Jahre oder 10.000 Betriebsstunden zu verlängern. Die Aktivierung der LONG.Life4 Garantie ist einfach. Sie müssen lediglich Ihren BAKERLUX SHOP.Pro MASTER oder TOUCH Ofen über ein Ethernetkabel (LAN) oder per WiFi-Set auf der UNOX Webseite registrieren.

### Option: LAN kit

passend für:	Artikel-Nr.:	Preis:
TOUCH model	<b>XEC011</b>	<b>307,00 €</b>

### Option: Wi-Fi kit

passend für:	Artikel-Nr.:	Preis:
TOUCH model	<b>XEC012</b>	<b>400,00 €</b>

# Heißluftöfen

black

## 4 + 4 x 600 x 400, ROSSELLA + GÄRSCHRANK



	Artikel-Nr.:	Preis:
Dunstabzugshaube	<b>XEKHT-HCEU</b>	<b>1.051,00 €</b>
		Preis:
Ofen	<b>XEFT-04EU-ETDV</b>	<b>1.962,00 €</b>
		Preis:
Montageset	<b>XWKQT-00EF-E</b>	<b>223,00 €</b>
		Preis:
Ofen	<b>XEFT-04EU-ETRV</b>	<b>2.362,00 €</b>
		Preis:
Untergestell	<b>XEKPT-08EU-C</b>	<b>1.042,00 €</b>

		Preis:
Türanschlagwechsel von links nach rechts	<b>XEFT-04EU-ETLV</b>	<b>2.492,00 €</b>

## 10 x 600 x 400, CAMILLA + GÄRSCHRANK



		Preis:
Dunstabzugshaube	<b>XEKHT-HCEU</b>	<b>1.051,00 €</b>
		Preis:
Ofen	<b>XEFT-10EU-ETRV</b>	<b>4.650,00 €</b>
		Preis:
Gärschrank	<b>XEKPT-10EU-C</b>	<b>1.135,00 €</b>

		Preis:
Türanschlagwechsel von links nach rechts	<b>XEFT-10EU-ETLV</b>	<b>4.780,00 €</b>



## 4 + 6 x 600 x 400, ROSSELLA und VITTORIA + UNTERGESTELL



	Artikel-Nr.:	Preis:
Dunstabzugshaube	<b>XEKHT-HCEU</b>	<b>1.051,00 €</b>
		Preis:
Ofen	<b>XEFT-04EU-ETDV</b>	<b>1.962,00 €</b>
		Preis:
Montageset	<b>XWKQT-00EF-E</b>	<b>223,00 €</b>
		Preis:
Ofen	<b>XEFT-06EU-ETRV</b>	<b>3.274,00 €</b>
		Preis:
Untergestell	<b>XEKRT-06EU-M</b>	<b>381,00 €</b>
		Preis:
Türanschlagwechsel von links nach rechts	<b>XEFT-06EU-ETLV</b>	<b>3.399,00 €</b>

## 4 + 3 x 460 x 330, ARIANNA und STEFANIA + UNTERGESTELL



	Artikel-Nr.:	Preis:
Dunstabzugshaube	<b>XEKHT-HCHS</b>	<b>930,00 €</b>
		Preis:
Ofen	<b>XEFT-04HS-ETDV</b>	<b>1.256,00 €</b>
		Preis:
Montageset	<b>XWKQT-00HS-E</b>	<b>205,00 €</b>
		Preis:
Ofen	<b>XEFT-03HS-ETRV</b>	<b>1.358,00 €</b>
		Preis:
Untergestell	<b>XWKRT-08HS-H</b>	<b>372,00 €</b>
		Preis:
Türanschlagwechsel von links nach rechts	<b>XEFT-03HS-ETLV</b>	<b>1.488,00 €</b>



## Mini-Induktions-Wok, 3,50 kW

- › Ceranglasschale, Cuvette: ø 300 mm
- › Spule: ø 300 mm
- › inkl. Alu-Fettfilter (spülmaschinentauglich)
- › inkl. Kabel und Stecker

B x T x H/mm:	Anschlusswert:	Artikel-Nr.:	Preis:
330 x 380 x 175	230 V / 3,50 kW	<b>246025</b>	<b>1.299,00 €</b>



## Induktions-Wok, 3,50 kW

- › Ceranglasschale, Cuvette: ø 300 mm
- › Spule: ø 300 mm
- › inkl. Alu-Fettfilter (spülmaschinentauglich)
- › inkl. Kabel und Stecker

B x T x H/mm:	Anschlusswert:	Artikel-Nr.:	Preis:
400 x 455 x 180	230 V / 3,50 kW	<b>246009</b>	<b>1.699,00 €</b>



## Induktions-Wok, 5,00 kW

- › Ceranglasschale, Cuvette: ø 300 mm
- › Spule: ø 300 mm
- › inkl. Alu-Fettfilter (spülmaschinentauglich)
- › inkl. Kabel und Stecker

B x T x H/mm:	Anschlusswert:	Artikel-Nr.:	Preis:
400 x 455 x 180	400 V / 5,00 kW	<b>246010</b>	<b>2.199,00 €</b>



## Induktions-Wok, 7,00 kW

- › Ceranglasschale, Cuvette: ø 300 mm
- › Spule: ø 300 mm
- › inkl. Alu-Fettfilter (spülmaschinentauglich)
- › inkl. Kabel und Stecker

B x T x H/mm:	Anschlusswert:	Artikel-Nr.:	Preis:
400 x 455 x 180	400 V / 7,00 kW	<b>246011</b>	<b>2.399,00 €</b>

## Induktions-Kochfeld, 3,50 kW

- › Ceranglas: 290 x 290 mm
- › Induktionsspule: ø 230 mm
- › inkl. Alu-Fettfilter (spülmaschinentauglich)
- › inkl. Kabel und Stecker

B x T x H/mm:	Anschlusswert:	Artikel-Nr.:	Preis:
340 x 405 x 100	230 V / 3,50 kW	<b>246012</b>	<b>939,00 €</b>



## Induktions-Kochfeld, 5,00 kW

- › Ceranglas: 350 x 350 mm
- › Induktionsspule: ø 230 mm
- › inkl. Alu-Fettfilter (spülmaschinentauglich)
- › inkl. Kabel und Stecker

B x T x H/mm:	Anschlusswert:	Artikel-Nr.:	Preis:
400 x 455 x 120	400 V / 5,00 kW	<b>246013</b>	<b>1.725,00 €</b>



## Induktions-Kochfeld, 8,50 kW

- › Ceranglas: 388 x 388 x 6 mm
- › Induktionsspule: quadratisch 300 mm

B x T x H/mm:	Anschlusswert:	Artikel-Nr.:	Preis:
440 x 495 x 130	400 V / 8,50 kW	<b>246030</b>	<b>2.650,00 €</b>





## Induktions-Kochfeld, 2 Zonen, 2 x 3,50 kW

- › Ceranglas: 350 x 560 mm
- › Induktionsspule: 2 x ø 230 mm
- › inkl. Alu-Fettfilter (spülmaschinentauglich)
- › inkl. Kabel und Stecker

B x T x H/mm:	Anschlusswert:	Artikel-Nr.:	Preis:
400 x 665 x 120	400 V / 7,00 kW	<b>246014</b>	<b>3.199,00 €</b>



## Mini-Induktions-Kochfeld, 2 x 1,80 kW oder 1 x 3,50 kW

- › Ceranglas: 290 x 470 mm, Spulen: 2 x ø 210 mm
- › 2 x 1,80 kW oder 1 x 3,50 kW vorne
- › inkl. Alu-Fettfilter (spülmaschinentauglich)
- › inkl. Kabel und Stecker

B x T x H/mm:	Anschlusswert:	Artikel-Nr.:	Preis:
340 x 585 x 100	230 V / 3,50 kW	<b>246026</b>	<b>1.170,00 €</b>



## Wok-Aufsatz für Induktions-Kochfelder

- › aufsetzbar

B x T x H/mm:	passend für:	Artikel-Nr.:	Preis:
340 x 340 x 60	246012	<b>240021</b>	<b>156,00 €</b>
400 x 400 x 60	246013	<b>240022</b>	<b>176,00 €</b>



## Wok Pfanne, Edelstahl

ø/mm:	Ausführung:	Artikel-Nr.:	Preis:
360	extra leicht	<b>240019</b>	<b>117,00 €</b>
390	schwere Ausführung	<b>240018</b>	<b>137,00 €</b>

## Ceran-Kochfeld mit Strahlheizkörper, 2,30 kW

- › Ceranglas: 290 x 290 mm
- › Strahlheizkörper: ø 210 mm
- › inkl. Alu-Fettfilter (spülmaschinentauglich)
- › inkl. Kabel und Stecker

B x T x H/mm:	Anschlusswert:	Artikel-Nr.:	Preis:
340 x 405 x 100	230 V / 2,30 kW	<b>248001</b>	<b>434,00 €</b>



## Ceran-Kochfeld mit Strahlheizkörper, 3,00 kW

- › Ceranglas: 350 x 350 mm
- › Strahlheizkörper: ø 230 mm
- › inkl. Alu-Fettfilter (spülmaschinentauglich)
- › inkl. Kabel und Stecker

B x T x H/mm:	Anschlusswert:	Artikel-Nr.:	Preis:
400 x 455 x 120	230 V / 3,00 kW	<b>248002</b>	<b>584,00 €</b>



## Ceran-Kochfeld mit Strahlheizkörper, 2 x 3,00 kW

- › Ceranglas: 350 x 560 mm
- › Strahlheizkörper: 2 x ø 230 mm
- › inkl. Alu-Fettfilter (spülmaschinentauglich)
- › inkl. Kabel und Stecker

B x T x H/mm:	Anschlusswert:	Artikel-Nr.:	Preis:
400 x 665 x 120	400 V / 6,00 kW	<b>248003</b>	<b>1.340,00 €</b>





## Induktionswok, 3,50 kW

› Cuvette: ø 300 mm

B x T x H/mm:	Anschlusswert:	Artikel-Nr.:	Preis:
400 x 600 x 200	230 V / 3,50 kW	<b>246017</b>	<b>2.270,00 €</b>



## Induktions-Kochfeld, 2 Zonen, 2 x 3,50 kW

› Ceranglas: 350 x 560 mm

› Induktionsspulen: 2 x ø 230 mm

B x T x H/mm:	Anschlusswert:	Artikel-Nr.:	Preis:
400 x 600 x 200	400 V / 7,00 kW	<b>246018</b>	<b>3.360,00 €</b>



## Strahlheizkörper-Kochfeld, 2 x 3,00 kW

› Ceranglas: 350 x 560 mm

› Strahlheizkörper: 2 x ø 230 mm

› Leistung: 2 x 3,00 kW

B x T x H/mm:	Anschlusswert:	Artikel-Nr.:	Preis:
400 x 600 x 200	400 V / 6,00 kW	<b>248004</b>	<b>1.560,00 €</b>

## Bratplatte, glatt verchromt

- › Bratfläche: 320 x 520 mm
- › hart verchromt

B x T x H/mm:	Anschlusswert:	Artikel-Nr.:	Preis:
400 x 600 x 200	230 V / 3,30 kW	<b>243015</b>	<b>2.170,00 €</b>



## Elektro-Bain-Marie, 1 x GN 1/1, H=150 mm

- › mit Ablaufhahn
- › ohne Behälter und Wasserzulauf

B x T x H/mm:	Anschlusswert:	Artikel-Nr.:	Preis:
400 x 600 x 200	230 V / 1,80 kW	<b>245010</b>	<b>1.340,00 €</b>



## Elektro-Nudelkocher, 1 x GN 1/1, H=150 mm

- › 3 Heizstufen
- › inkl. Ablaufhahn und Lochblech
- › ohne Behälter und Wasserzulauf

B x T x H/mm:	Anschlusswert:	Artikel-Nr.:	Preis:
400 x 600 x 200	400 V / 7,00 kW	<b>249002</b>	<b>1.670,00 €</b>



## Nudelkorb-Set für Nudelkocher

- › Set aus 5 Nudelkörben
- › 1 Korb GN 1/3: 298 x 163 x 160 mm
- › 4 Körbe GN 1/6: 143 x 163 x 160 mm

passend für:	Artikel-Nr.:	Preis:
Elektro-Nudelkocher 249002	<b>240031</b>	<b>345,00 €</b>





## Gewerbe-Mikrowelle R-15AM, 1000 Watt

- › Garraumvolumen 28 l
- › Innenmaße: 351 x 372 x 211 mm
- › 1 Magnetron, 30 Minuten Timer, optimale Mikrowellenverteilung
- › Edelstahl innen und außen
- › digitales Bedienfeld, 5 Leistungsstufen
- › mechanische Steuerung

B x T x H/mm:	Anschlusswert:	Artikel-Nr.:	Preis:
520 x 424 x 309	230 V / 1,55 kW	<b>213001</b>	<b>520,00 €</b>



## Mikrowelle R-25AM, 2100 Watt

- › Garraumvolumen 20 l
- › Innenmaße: 330 x 330 x 180 mm
- › 2 Magnetrone, 30 Minuten Timer, optimale Mikrowellenverteilung
- › Edelstahl innen und außen
- › digitales Bedienfeld, 4 Leistungsstufen
- › mechanische Steuerung

B x T x H/mm:	Anschlusswert:	Artikel-Nr.:	Preis:
510 x 470 x 335	230 V / 3,15 kW	<b>213003</b>	<b>1.099,00 €</b>



## Wandbord für Mikrowelle

B x T/mm:	Artikel-Nr.:	Preis:
550 x 400	<b>961015</b>	<b>47,00 €</b>
600 x 500	<b>961016</b>	<b>55,00 €</b>



## Mikrowelle R-15AT, 1000 Watt

- › Garraumvolumen 28 l
- › Innenmaße: 351 x 372 x 211 mm
- › 1 Magnetron, 30 Minuten Timer, optimale Mikrowellenverteilung
- › Edelstahl innen und außen
- › digitales Bedienfeld, 11 Leistungsstufen
- › elektrische Steuerung

B x T x H/mm:	Anschlusswert:	Artikel-Nr.:	Preis:
520 x 424 x 309	230 V / 1,55 kW	<b>213004</b>	<b>639,00 €</b>



## Mikrowelle R-22AM, 1500 Watt

- › Garraumvolumen 20 l
- › Innenmaße: 330 x 330 x 180 mm
- › 2 Magnetrone, 30 Minuten Timer, optimale Mikrowellenverteilung
- › Edelstahl innen und außen
- › digitales Bedienfeld, 4 Leistungsstufen
- › mechanische Steuerung

B x T x H/mm:	Anschlusswert:	Artikel-Nr.:	Preis:
510 x 470 x 335	230 V / 2,40 kW	<b>213006</b>	<b>999,00 €</b>



## Gewerbe-Mikrowelle R-25AT, 2100 Watt

- › Garraumvolumen 20 l
- › Innenmaße: 330 x 330 x 180 mm
- › 2 Magnetrone, 30 Minuten Timer, optimale Mikrowellenverteilung
- › Edelstahl innen und außen
- › digitales Bedienfeld, 11 Leistungsstufen
- › elektrische Steuerung

B x T x H/mm:	Anschlusswert:	Artikel-Nr.:	Preis:
510 x 470 x 335	230 V / 3,15 kW	<b>213009</b>	<b>1.250,00 €</b>



# Toaster / Salamander

black



## Salamander, 5 Heizebenen höhenverstellbarer Rost

- › Incoloy-Heizung
- › mit Leistungsregler
- › Ein- / Ausschalter und Kontrolllampe
- › mit höhenverstellbarem Rost
- › Innenmaße: 400 x 360 x 250 mm
- › Rückwand abnehmbar zum Durchreichen

B x T x H/mm: 600 x 370 x 380  
Anschlusswert: 230 V / 2,20 kW  
Artikel-Nr.: **221004**

Preis: **369,00 €**



## Salamander, 5 Heizebenen höhenverstellbarer Rost

- › Incoloy-Heizung
- › mit Leistungsregler
- › Ein- / Ausschalter und Kontrolllampe
- › mit höhenverstellbarem Rost
- › Innenmaße: 650 x 360 x 250 mm
- › Rückwand abnehmbar zum Durchreichen

B x T x H/mm: 880 x 370 x 380  
Anschlusswert: 400 V / 4,40 kW  
Artikel-Nr.: **221002**

Preis: **495,00 €**



## Pop Up-Toaster, 220 Scheiben/h

- › extrabreite Toastschlitze
- › mit 2 unabhängigen Heizzonen
- › stufenloser Bräunungsregler
- › mit Hitzeschutzisolierung
- › ausziehbare Krümelschublade

B x T x H/mm: 343 x 359 x 235  
Anschlusswert: 230 V / 2,00 kW  
Artikel-Nr.: **222006**

Preis: **435,00 €**



## Durchlauf-Toaster, 180 Scheiben/h

- › für 3 Scheiben Brot oder Brötchen
- › Frontausgabe
- › Ober- und Unterhitze regulierbar
- › Energiesparmodus

B x T x H/mm: 289 x 416 x 387  
Anschlusswert: 230 V / 1,30 kW  
Artikel-Nr.: **222005**

Preis: **950,00 €**



## Durchlauf-Toaster, 360 Scheiben/h

- › für 6 Scheiben Brot oder Brötchen
- › Frontausgabe
- › Ober- und Unterhitze regulierbar
- › Energiesparmodus

B x T x H/mm: 368 x 451 x 378  
Anschlusswert: 230 V / 1,80 kW  
Artikel-Nr.: **222004**

Preis: **1.190,00 €**



## Salamander, 3 Einschubhöhen

- › mit 1 herausnehmbaren Rost
- › Heizelement aus Incoloy-Stahl
- › Innenmaße: 360 x 360 x 250 mm
- › Rückwand abnehmbar zum Durchreichen

B x T x H/mm: 600 x 370 x 380  
Anschlusswert: 230 V / 2,20 kW  
Artikel-Nr.: **221003**

Preis: **277,00 €**



## Salamander, 3 Einschubhöhen

- › Energieregler, Kontrollleuchte
- › Resteschublade
- › Grillrost: 435 x 360 mm

B x T x H/mm: 607 x 370 x 400  
Anschlusswert: 230 V / 2,20 kW  
Artikel-Nr.: **221031**

Preis: **299,00 €**



## Salamander, 3 Einschubhöhen

- › mit 1 herausnehmbaren Rost
- › Heizelement aus Incoloy-Stahl
- › Innenmaße: 690 x 360 x 250 mm
- › Rückwand abnehmbar zum Durchreichen

B x T x H/mm: 880 x 370 x 380  
Anschlusswert: 400 V / 4,40 kW  
Artikel-Nr.: **221001**

Preis: **386,00 €**



## Salamander, 3 Einschubhöhen

- › Energieregler, Kontrollleuchte
- › Resteschublade
- › Grillrost: 720 x 360 mm

B x T x H/mm: 890 x 370 x 400  
Anschlusswert: 400 V / 4,40 kW  
Artikel-Nr.: **221032**

Preis: **446,00 €**



## Energiespar-Salamander Hi-Light für GN 1/1

- › 1 Heizzone
- › 3 Einschubebenen
- › Hi-Light Strahlheizungen
- › elektronischer Timer: 0 - 15 min.
- › 2 Stufen Warmhaltefunktion
- › 9-stufige Leistungseinstellung
- › Rückwand abnehmbar zur beidseitigen Beschickung
- › Bedienung mit Knebel und Touch-Sensor
- › Innenhöhe: 240 mm

B x T x H/mm:	Anschlusswert:	Artikel-Nr.:	Preis:
600 x 400 x 470	230 V / 3,00 kW	<b>221030</b>	<b>1.590,00 €</b>



## Lift-Energiespar-Salamander Hi-Light für 2 Teller automatische Tellererkennung

- › mit höhenverstellbarer Liftheizung
- › mit Hi-Light Strahlheizungen
- › Aufheizzeit ca. 5 sec.
- › 1 Regler für 2 Heizzonen
- › Vollheizzone oder mittlere Heizzone
- › elektronische Timer: 0 - 15 min. / endlos
- › Bedienung mit Knebel und Touch-Sensor
- › mit automatischer Tellererkennung
- › mit 2 Stufen Warmhaltefunktion
- › mit Energiesparmodus
- › herausnehmbare Tropfschale und Rost
- › Innenhöhe: 220 mm
- › Lieferung inkl. Wandbefestigung

B x T x H/mm:	Anschlusswert:	Artikel-Nr.:	Preis:
600 x 500 x 525	400 V / 4,50 kW	<b>221029</b>	<b>2.490,00 €</b>

## Lift-Salamander Hi-Light für 1 Teller

- › mit höhenverstellbarer Liftheizung
- › mit Hi-Light Strahlheizungen
- › Aufheizzeit ca. 5 sec.
- › 1 Regler für 2 Heizzonen
- › Vollheizzone oder linke Heizzone
- › elektronische Timer: 0 - 15 min. / endlos
- › Bedienung mit Knebel und Touch-Sensor
- › mit Warmhaltefunktion / Energiesparmodus
- › herausnehmbare Tropfschale und Rost
- › Lieferung inkl. Wandbefestigung

B x T x H/mm:	Anschlusswert:	Artikel-Nr.:	Preis:
400 x 500 x 525	230 V / 3,00 kW	<b>221026</b>	<b>1.590,00 €</b>



## Lift-Salamander Hi-Light für 2 Teller

- › mit höhenverstellbarer Liftheizung
- › mit Hi-Light Strahlheizungen
- › Aufheizzeit ca. 5 sec.
- › 1 Regler für 2 Heizzonen
- › Vollheizzone oder linke Heizzone
- › elektronische Timer: 0 - 15 min. / endlos
- › Bedienung mit Knebel und Touch-Sensor
- › mit Warmhaltefunktion / Energiesparmodus
- › herausnehmbare Tropfschale und Rost
- › Lieferung inkl. Wandbefestigung

B x T x H/mm:	Anschlusswert:	Artikel-Nr.:	Preis:
600 x 500 x 525	400 V / 4,50 kW	<b>221027</b>	<b>2.050,00 €</b>



## Lift-Salamander Hi-Light für 3 Teller

- › mit höhenverstellbarer Liftheizung
- › mit Hi-Light Strahlheizungen
- › Aufheizzeit ca. 5 sec.
- › 1 Regler für 2 Heizzonen
- › Vollheizzone oder linke Heizzone
- › elektronische Timer: 0 - 15 min. / endlos
- › Bedienung mit Knebel und Touch-Sensor
- › mit Warmhaltefunktion / Energiesparmodus
- › herausnehmbare Tropfschale und Rost
- › Lieferung inkl. Wandbefestigung

B x T x H/mm:	Anschlusswert:	Artikel-Nr.:	Preis:
750 x 500 x 525	400 V / 6,00 kW	<b>221028</b>	<b>2.260,00 €</b>





## Hochtemperaturgrill Beef-Star Mini, 1 Heizzone

- › Rostgröße: 320 x 260 mm
- › 4 Einschubebenen
- › elektronisch geregelte Temperatur,
- › 1 Heizzone bis 800°C, 3 Leistungsstufen
- › Stoppuhr mit Zeitvorwahl: 10 sec. - 5 min.
- › Nachgarzone auf der Geräteoberseite
- › inkl. Hitzeschutzhandschuhen, 1 Klammer und 1 Grillzange
- › Gehäuse: CNS 18/10, inkl. Schukostecker

B x T x H/mm:	Anschlusswert:	Artikel-Nr.:	Preis:
400 x 360 x 570	230 V / 3,20 kW	<b>221035</b>	<b>2.540,00 €</b>



## Hochtemperaturgrill Beef-Star Mini XL, 2 Heizzonen

- › Rostgröße: 480 x 220 mm
- › 4 Einschubebenen
- › elektronisch geregelte Temperatur
- › 2 Heizzonen bis 800°C, 3 Leistungsstufen
- › Stoppuhr mit Zeitvorwahl: 10 sec. - 5 min.
- › Nachgarzone auf der Geräteoberseite
- › inkl. Hitzeschutzhandschuhen, 1 Klammer und 1 Grillzange
- › Gehäuse: CNS 18/10, inkl. 16 A Stecker

B x T x H/mm:	Anschlusswert:	Artikel-Nr.:	Preis:
580 x 360 x 570	400 V / 4,80 kW	<b>221036</b>	<b>4.450,00 €</b>



## Hochtemperaturgrill Beef-Star, 2 Heizzonen

- › Rostgröße: 340 x 330 mm
- › 6-fach höhenverstellbarer Grillrost
- › Hochtemperatur-Gussrostheizung
- › elektronisch geregelte Temperatur
- › 2 Heizzonen bis 800°C, 3 Leistungsstufen
- › Stoppuhr mit Zeitvorwahl: 10 sec. - 5 min.
- › mit Salamander-Funktion, Nachgarzone auf der Geräteoberseite
- › inkl. Hitzeschutzhandschuhen, 2 Klammern und 1 Grillzange
- › Gehäuse: CNS 18/10, inkl. 16 A Stecker

B x T x H/mm:	Anschlusswert:	Artikel-Nr.:	Preis:
600 x 520 x 600	400 V / 9,00 kW	<b>221033</b>	<b>5.790,00 €</b>



## Hochtemperaturgrill Beef-Star GN 1/1, 2 Heizzonen

- › Rostgröße: 540 x 330 mm
- › 6-fach höhenverstellbarer Grillrost
- › Hochtemperatur-Gussrostheizung
- › elektronisch geregelte Temperatur
- › 2 Heizzonen bis 800°C, 3 Leistungsstufen
- › Stoppuhr mit Zeitvorwahl: 10 sec. - 5 min.
- › mit Salamander-Funktion, Nachgarzone auf der Geräteoberseite
- › inkl. Hitzeschutzhandschuhen, 2 Klammern und 1 Grillzange
- › Gehäuse: CNS 18/10, inkl. 32 A Stecker

B x T x H/mm:	Anschlusswert:	Artikel-Nr.:	Preis:
800 x 520 x 600	400 V / 13,50 kW	<b>221034</b>	<b>7.290,00 €</b>



## Wurstschneider, manuell

- › Messer aus Edelstahl
- › Bodenplatte mit Saugfüßen
- › schneidet max. 11 Scheiben à 17 mm

B x T x H/mm: 214 x 155 x 205  
 Artikel-Nr.: **264003**

Preis: **140,00 €**



## Wurstschneider, elektrisch

- › geschliffenes Sichelmesser aus Edelstahl
- › Schnittbreitenverstellung von 5 - 35 mm
- › extra großer Einfüllschacht 48 mm

B x T x H/mm: 185 x 225 x 330  
 Anschlusswert: 230 V / 0,13 kW  
 Artikel-Nr.: **264001**

Preis: **196,00 €**



## Wurstschneider, automatisch

- › geschliffenes Sichelmesser aus Edelstahl
- › Schnittbreitenverstellung von 5 - 35 mm
- › extra großer Einfüllschacht 48 mm

B x T x H/mm: 185 x 225 x 330  
 Anschlusswert: 230 V / 0,13 kW  
 Artikel-Nr.: **264002**

Preis: **223,00 €**



## Hot Dog-Gerät

- › Temperatur: 0°C bis 90°C
- › Gehäuse aus Edelstahl

B x T x H/mm: 280 x 270 x 400  
 Anschlusswert: 230 V / 0,80 kW  
 Artikel-Nr.: **261005**

Preis: **232,00 €**



## Hot Dog-Gerät mit Brötchenspießen

- › Temperatur: 30°C bis 90°C
- › Edelstahlkorb

B x T x H/mm: 480 x 300 x 350  
 Anschlusswert: 230 V / 1,10 kW  
 Artikel-Nr.: **261001**

Preis: **290,00 €**



## Würstchenwärmer, 2 x GN 1/2 mit Ablasshahn, Klappdeckel

- › Temperatur: 30°C bis 90°C
- › für Behälter Höhe 150 mm

B x T x H/mm: 530 x 330 x 220  
 Anschlusswert: 230 V / 2,00 kW  
 Artikel-Nr.: **262003**

Preis: **299,00 €**



## Abtropfvorrichtung für 16 l Fritteuse

› passend zu Artikel: 244008

Artikel-Nr.: **240002**

Preis: **63,00 €**



## Gebäck- und Fischfritteuse, 16 l, mit Ablasshahn

› Korbgröße: 455 x 245 x 80 mm  
› Heizspirale komplett herausnehmbar

B x T x H/mm: 540 x 450 x 370  
Anschlusswert: 400 V / 9,00 kW  
Artikel-Nr.: **244008**

Preis: **535,00 €**



## Elektro-Fritteuse, 2 x 10 l, mit Ablasshahn

› Korbgröße: 300 x 240 x 120 mm  
› Heizspirale komplett herausnehmbar  
› 2 x 8,10 kW Anschluss erforderlich

B x T x H/mm: 720 x 420 x 370  
Anschlusswert: 400 V / 16,20 kW  
Artikel-Nr.: **244007**

Preis: **725,00 €**



## Abtropfvorrichtung für 30 l Fritteusen

› passend zu Artikel: 244009, 244021

Artikel-Nr.: **240003**

Preis: **83,00 €**

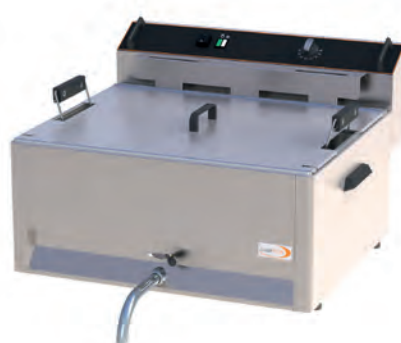

## Gebäck- und Fischfritteuse, 30 l, mit Ablasshahn

› Korbgröße: 570 x 440 x 80 mm  
› Heizspirale komplett herausnehmbar

B x T x H/mm: 670 x 650 x 370  
Anschlusswert: 400 V / 15,00 kW  
Artikel-Nr.: **244009**

Preis: **792,00 €**



## Gebäck- und Fischfritteuse, 30 l, mit Ablasshahn

› Korbgröße: 570 x 440 x 80 mm  
› Heizspirale komplett herausnehmbar

B x T x H/mm: 670 x 650 x 900  
Anschlusswert: 400 V / 15,00 kW  
Artikel-Nr.: **244021**

Preis: **1.089,00 €**



## Elektro-Fritteuse, 6 l mit Ablasshahn

- › vollständig aus CNS-Edelstahl
- › mit Ablasshahn vorne
- › Heizkörper mit Klappmechanismus
- › inkl. 1 Korb 190 x 230 x 120 mm
- › mit Grobsieb und Deckel

B x T x H/mm:	Anschlusswert:	Artikel-Nr.:	Preis:
270 x 470 x 270	230 V / 3,20 kW	<b>244022</b>	<b>792,00 €</b>
270 x 470 x 270	400 V / 6,00 kW	<b>244023</b>	<b>889,00 €</b>



## Elektro-Fritteuse, 2 x 6 l mit Ablasshahn

- › vollständig aus CNS-Edelstahl
- › mit Ablasshahn vorne
- › Heizkörper mit Klappmechanismus
- › inkl. 2 Körbe 190 x 230 x 120 mm
- › mit Grobsieb und Deckel
- › eine Zuleitung 32 A

B x T x H/mm:	Anschlusswert:	Artikel-Nr.:	Preis:
600 x 470 x 270	400 V / 12,00 kW	<b>244024</b>	<b>1.544,00 €</b>



## Elektro-Fritteuse, 8 l mit Ablasshahn

- › vollständig aus CNS-Edelstahl
- › mit Ablasshahn vorne
- › Heizkörper mit Klappmechanismus
- › inkl. 1 Korb 230 x 280 x 100 mm
- › mit Grobsieb und Deckel
- › eine Zuleitung 16 A

B x T x H/mm:	Anschlusswert:	Artikel-Nr.:	Preis:
300 x 600 x 270	400 V / 8,00 kW	<b>244036</b>	<b>1.699,00 €</b>



## Elektro-Fritteuse, 2 x 8 l mit Ablasshahn

- › vollständig aus CNS-Edelstahl
- › mit Ablasshahn vorne
- › Heizkörper mit Klappmechanismus
- › inkl. 2 Körbe 230 x 280 x 100 mm
- › mit Grobsieb und Deckel
- › eine Zuleitung 32 A

B x T x H/mm:	Anschlusswert:	Artikel-Nr.:	Preis:
600 x 600 x 270	400 V / 16,00 kW	<b>244037</b>	<b>2.699,00 €</b>





**Elektro-Bain-Marie  
mit Ablaufhahn  
1 x GN 1/1, H=150 mm**

- › Temperaturbereich: 0°C bis 90°C
- › Korpus aus Edelstahl

B x T x H/mm: 340 x 540 x 250  
Anschlusswert: 230 V / 1,00 kW  
Artikel-Nr.: **245012**

Preis: **224,00 €**



**Elektro-Bain-Marie  
mit Ablaufhahn  
1 x GN 1/1, H=200 mm**

- › Temperaturbereich: 0°C bis 90°C
- › Korpus aus Edelstahl

B x T x H/mm: 340 x 540 x 300  
Anschlusswert: 230 V / 1,00 kW  
Artikel-Nr.: **245013**

Preis: **285,00 €**



**Elektro-Bain-Marie  
mit Ablaufhahn  
2 x GN 1/1, H=150 mm**

- › Temperaturbereich: 0°C bis 90°C
- › Korpus aus Edelstahl

B x T x H/mm: 690 x 540 x 250  
Anschlusswert: 230 V / 2,00 kW  
Artikel-Nr.: **245015**

Preis: **375,00 €**



**Elektro-Bain-Marie  
mit Ablaufhahn  
2 x GN 1/1, H=200 mm**

- › Temperaturbereich: 0°C bis 90°C
- › Korpus aus Edelstahl

B x T x H/mm: 690 x 540 x 300  
Anschlusswert: 230 V / 2,00 kW  
Artikel-Nr.: **245016**

Preis: **469,00 €**



## Frittenwanne GN 1/2

- › mit herausnehmbarer Salzwanne
- › perforierter Einlegeboden
- › mit Energieregler

B x T x H/mm: 270 x 330 x 220  
 Anschlusswert: 230 V / 0,35 kW  
 Artikel-Nr.: **244010**

Preis: **135,00 €**



## Wärmebrücke für Frittenwanne

- › passend zu Frittenwanne GN 1/2

B x T x H/mm: 270 x 300 x 500  
 Anschlusswert: 230 V / 0,50 kW  
 Artikel-Nr.: **276001**

Preis: **83,00 €**



## Warmhaltestation mit Infrarotlampe und beheizter Platte

- › Temperaturregelung: 0°C bis 90°C

B x T x H/mm: 330 x 580 x 680  
 Anschlusswert: 230 V / 0,50 kW  
 Artikel-Nr.: **279003**

Preis: **277,00 €**



## Warmhaltestation GN 1/1 mit Lampe

- › mit Wanne GN 1/1
- › Lampe mit Infrarot-Heizelementen
- › nicht höhenverstellbar

B x T x H/mm: 330 x 550 x 380  
 Anschlusswert: 230 V / 0,50 kW  
 Artikel-Nr.: **279001**

Preis: **212,00 €**



## Warmhaltestation GN 1/1 mit Lampe

- › mit 2 Infrarotlampen
- › nicht höhenverstellbar
- › Lieferung ohne GN-Behälter

B x T x H/mm: 330 x 650 x 440  
 Anschlusswert: 230 V / 0,60 kW  
 Artikel-Nr.: **279002**

Preis: **348,00 €**



## Teller-Wärmeschrank für 30 Teller ø 350 mm

- › 1 Zwischenboden pro Tür, verstellbar
- › Ausführung in Edelstahl
- › Temperaturbereich: 30°C bis 90°C

B x T x H/mm:	Anschlusswert:	Artikel-Nr.:	Preis:
400 x 460 x 570	230 V / 0,40 kW	<b>271004</b>	<b>277,00 €</b>



## Teller-Wärmeschrank für 60 Teller ø 350 mm

- › 1 Zwischenboden pro Tür, verstellbar
- › Ausführung in Edelstahl
- › Temperaturbereich: 30°C bis 90°C

B x T x H/mm:	Anschlusswert:	Artikel-Nr.:	Preis:
400 x 460 x 870	230 V / 0,75 kW	<b>271005</b>	<b>327,00 €</b>



## Teller-Wärmeschrank für 120 Teller ø 350 mm

- › 1 Zwischenboden pro Tür, verstellbar
- › Ausführung in Edelstahl
- › Temperaturbereich: 30°C bis 90°C

B x T x H/mm:	Anschlusswert:	Artikel-Nr.:	Preis:
800 x 460 x 870	230 V / 1,50 kW	<b>271006</b>	<b>589,00 €</b>

## Warmhaltestation mit Heizlampen

- › Temperaturregelung: 0°C bis 90°C
- › Wärmeleistung Platte: 450 W bzw. 600 W
- › Heizplatte aus Edelstahl

B x T x H/mm:	Heizlampen:	Anschlusswert:	Artikel-Nr.:	Preis:
850 x 640 x 800	2	230 V / 0,95 kW	<b>273003</b>	<b>465,00 €</b>
1270 x 680 x 800	3	230 V / 1,35 kW	<b>273004</b>	<b>554,00 €</b>



## Elektro-Warmhalteplatte

- › Heizplatte aus Edelstahl
- › Temperaturregelung: 0°C bis 90°C

B x T x H/mm:	Anschlusswert:	Artikel-Nr.:	Preis:
500 x 350 x 60	230 V / 0,25 kW	<b>273010</b>	<b>152,00 €</b>
900 x 450 x 60	230 V / 0,45 kW	<b>273011</b>	<b>190,00 €</b>
1000 x 500 x 60	230 V / 0,60 kW	<b>273012</b>	<b>234,00 €</b>



## Wärmebrücken, mit C-Fußgestell

- › Infrarotheizung
- › Aluminiumkorpus
- › Gestell: H=420 mm, T=310 mm

B x T x H/mm:	Anschlusswert:	Artikel-Nr.:	Preis:
460 x 310 x 420	230 V / 0,38 kW	<b>276003</b>	<b>420,00 €</b>
760 x 310 x 420	230 V / 0,71 kW	<b>276004</b>	<b>455,00 €</b>
1070 x 310 x 420	230 V / 1,08 kW	<b>276005</b>	<b>489,00 €</b>
1370 x 310 x 420	230 V / 1,47 kW	<b>276006</b>	<b>526,00 €</b>



## Wärmebrücken, mit Kettenaufhängung

- › Infrarotheizung
- › Aluminiumkorpus

B x T x H/mm:	Anschlusswert:	Artikel-Nr.:	Preis:
460 x 150 x 70	230 V / 0,38 kW	<b>276007</b>	<b>299,00 €</b>
760 x 150 x 70	230 V / 0,72 kW	<b>276008</b>	<b>337,00 €</b>
1070 x 150 x 70	230 V / 1,08 kW	<b>276009</b>	<b>372,00 €</b>
1370 x 150 x 70	230 V / 1,47 kW	<b>276010</b>	<b>407,00 €</b>



# Wärmestrahler

black



## Wärmestrahlerleiste ø 140 mm, silberfarbig

- › stufenlos verstellbar von 850 - 1700 mm
- › Ein- und Ausschalter am Gehäuse

Leuchtmittel: mit Weißlichtlampe  
Anschlusswert: 230 V / 0,75 kW  
Artikel-Nr.: **274007**

Preis: **899,00 €**



## Wärmestrahler ø 140 mm, silberfarbig

- › stufenlos verstellbar von 850 - 1700 mm
- › Ein- und Ausschalter am Gehäuse

Leuchtmittel: mit Infrarotlampe  
Anschlusswert: 230 V / 0,25 kW  
Artikel-Nr.: **274004**

Preis: **269,00 €**



## Wärmestrahler ø 190 mm, Aluminium

- › stufenlos verstellbar von 850 - 1900 mm
- › Ein- und Ausschalter am Gehäuse

Leuchtmittel: mit Infrarotlampe  
Anschlusswert: 230 V / 0,25 kW  
Artikel-Nr.: **274011**

Preis: **194,00 €**

Leuchtmittel: mit Weißlichtlampe  
Anschlusswert: 230 V / 0,25 kW  
Artikel-Nr.: **274012**

Preis: **194,00 €**



## Wärmestrahler ø 175 mm, Chrom

- › mit Fußplatte, Höhe ca. 700 mm
- › Ein- und Ausschalter am Gehäuse

Leuchtmittel: mit Infrarotlampe  
Anschlusswert: 230 V / 0,25 kW  
Artikel-Nr.: **274010**

Preis: **416,00 €**



## Wärmestrahler ø 225 mm, Chrom

- › stufenlos verstellbar von 850 - 1900 mm
- › Ein- und Ausschalter am Gehäuse

Leuchtmittel: mit Infrarotlampe  
Anschlusswert: 230 V / 0,25 kW  
Artikel-Nr.: **274008**

Preis: **309,00 €**



## Wärmestrahler ø 225 mm, Kupfer

- › stufenlos verstellbar von 850 - 1900 mm
- › Ein- und Ausschalter am Gehäuse

Leuchtmittel: mit Infrarotlampe  
Anschlusswert: 230 V / 0,25 kW  
Artikel-Nr.: **274009**

Preis: **309,00 €**

Leuchtmittel: mit Weißlichtlampe  
Anschlusswert: 230 V / 0,25 kW  
Artikel-Nr.: **274005**

Preis: **416,00 €**

Leuchtmittel: mit Weißlichtlampe  
Anschlusswert: 230 V / 0,25 kW  
Artikel-Nr.: **274013**

Preis: **309,00 €**

Leuchtmittel: mit Weißlichtlampe  
Anschlusswert: 230 V / 0,25 kW  
Artikel-Nr.: **274014**

Preis: **309,00 €**



## Wärmestrahler ø 225 mm, Aluminium

- › stufenlos verstellbar von 870 - 1940 mm
- › Ein- und Ausschalter am Gehäuse

Leuchtmittel: mit Infrarotlampe  
Anschlusswert: 230 V / 0,25 kW  
Artikel-Nr.: **274015**

Preis: **208,00 €**

Leuchtmittel: mit Weißlichtlampe  
Anschlusswert: 230 V / 0,25 kW  
Artikel-Nr.: **274016**

Preis: **208,00 €**



## Wärmestrahler ø 225 mm, Chrom

- › stufenlos verstellbar von 870 - 1940 mm
- › Ein- und Ausschalter am Gehäuse

Leuchtmittel: mit Infrarotlampe  
Anschlusswert: 230 V / 0,25 kW  
Artikel-Nr.: **274017**

Preis: **309,00 €**

Leuchtmittel: mit Weißlichtlampe  
Anschlusswert: 230 V / 0,25 kW  
Artikel-Nr.: **274018**

Preis: **309,00 €**



## Wärmestrahler ø 225 mm, Kupfer

- › stufenlos verstellbar von 870 - 1940 mm
- › Ein- und Ausschalter am Gehäuse

Leuchtmittel: mit Infrarotlampe  
Anschlusswert: 230 V / 0,25 kW  
Artikel-Nr.: **274019**

Preis: **309,00 €**

Leuchtmittel: mit Weißlichtlampe  
Anschlusswert: 230 V / 0,25 kW  
Artikel-Nr.: **274020**

Preis: **309,00 €**



## Wärmestrahler ø 225 mm, Messing

- › stufenlos verstellbar von 870 - 1940 mm
- › Ein- und Ausschalter am Gehäuse

Leuchtmittel: mit Infrarotlampe  
Anschlusswert: 230 V / 0,25 kW  
Artikel-Nr.: **274021**

Preis: **374,00 €**

Leuchtmittel: mit Weißlichtlampe  
Anschlusswert: 230 V / 0,25 kW  
Artikel-Nr.: **274022**

Preis: **374,00 €**



## Wärmestrahler ø 225 mm, Schwarz

- › stufenlos verstellbar von 870 - 1940 mm
- › Ein- und Ausschalter am Gehäuse

Leuchtmittel: mit Infrarotlampe  
Anschlusswert: 230 V / 0,25 kW  
Artikel-Nr.: **274023**

Preis: **257,00 €**

Leuchtmittel: mit Weißlichtlampe  
Anschlusswert: 230 V / 0,25 kW  
Artikel-Nr.: **274024**

Preis: **257,00 €**



## Waffeleisen Brüssel, mit Timer

- › Backplatten in Gusseisen, teflonbeschichtet
- › 2 Waffeln á 105 x 165 x 28 mm
- › Temperatur stufenlos regelbar, 50°C bis 300°C
- › mit Kontrollleuchte, Ein- / Ausschalter
- › mit Fettauffangschale
- › Aufheizzeit: 10 - 15 min.

B x T x H/mm:	Anschlusswert:	Artikel-Nr.:	Preis:
300 x 440 x 320	230 V / 2,20 kW	<b>225022</b>	<b>468,00 €</b>



## Waffeleisen Brüssel

- › Backplatten in Gusseisen
- › 2 Waffeln á 105 x 165 x 28 mm
- › Temperatur stufenlos regelbar, 50°C bis 300°C
- › mit Kontrollleuchte, Ein- / Ausschalter
- › mit Fettauffangschale
- › Aufheizzeit: 10 - 15 min.

B x T x H/mm:	Anschlusswert:	Artikel-Nr.:	Preis:
300 x 440 x 320	230 V / 2,20 kW	<b>225026</b>	<b>395,00 €</b>



## Elektro-Crêpière, 1 Backfläche ø 400 mm

- › Grauguss-Backplatte, teflonbeschichtet
- › Temperatur stufenlos regelbar, 50°C bis 300°C
- › mit Kontrollleuchte, Ein- / Ausschalter

ø x H/mm:	Artikel-Nr.:	Preis:
400 x 180	<b>223009</b>	<b>262,00 €</b>



## Elektro-Crêpière, 1 Backfläche ø 400 mm

- › Graugussplatte, teflonbeschichtet
- › Temperatur stufenlos regelbar, 50°C bis 300°C
- › mit Aufbewahrungsschublade, inkl. Holzverteiler

B x T x H/mm:	Anschlusswert:	Artikel-Nr.:	Preis:
450 x 520 x 240	230 V / 3,00 kW	<b>223007</b>	<b>348,00 €</b>



## Elektro-Crêpière, 2 Backflächen ø 400 mm

- › Graugussplatte, teflonbeschichtet
- › Temperatur stufenlos regelbar, 50°C bis 300°C
- › mit Aufbewahrungsschublade, inkl. Holzverteiler
- › 2 Steckdosen erforderlich: 2x 230 V / 3,00 kW

B x T x H/mm:	Anschlusswert:	Artikel-Nr.:	Preis:
900 x 520 x 240	230 V / 6,00 kW	<b>223008</b>	<b>529,00 €</b>



## Waffeleisen Classico

- › Gusseisen-Backplatte
- › 2 Waffeln á 105 x 165 x 15 mm
- › Temperatur stufenlos regelbar, 50°C bis 300°C
- › mit Kontrollleuchte, Ein- / Ausschalter
- › mit Fettauffangschale

B x T x H/mm:	Anschlusswert:	Artikel-Nr.:	Preis:
290 x 440 x 320	230 V / 2,20 kW	<b>225008</b>	<b>277,00 €</b>



## Doppel-Waffeleisen Classico

- › Gusseisen-Backplatten
- › 4 Waffeln á 105 x 165 x 15 mm
- › Temperatur stufenlos regelbar, 50°C bis 300°C
- › mit Kontrollleuchte, Ein- / Ausschalter
- › mit Fettauffangschale
- › 2 Steckdosen erforderlich: 2x 230 V / 2,20 kW

B x T x H/mm:	Anschlusswert:	Artikel-Nr.:	Preis:
580 x 440 x 320	230 V / 4,40 kW	<b>225009</b>	<b>495,00 €</b>



## Waffeleisen Amore

- › Gusseisen-Backplatte, teflonbeschichtet
- › 1 Waffel á ø 160 mm
- › Temperatur stufenlos regelbar, 50°C bis 300°C
- › mit Kontrollleuchte, Ein- / Ausschalter
- › mit Fettauffangschale

B x T x H/mm:	Anschlusswert:	Artikel-Nr.:	Preis:
300 x 440 x 320	230 V / 2,20 kW	<b>225020</b>	<b>277,00 €</b>



## Doppel-Waffeleisen Amore

- › Gusseisen-Backplatten, teflonbeschichtet
- › 2 Waffeln á ø 160 mm
- › Temperatur stufenlos regelbar, 50°C bis 300°C
- › mit Kontrollleuchte, Ein- / Ausschalter
- › mit Fettauffangschale
- › 2 Steckdosen erforderlich: 2x 230 V / 2,20 kW

B x T x H/mm:	Anschlusswert:	Artikel-Nr.:	Preis:
600 x 440 x 320	230 V / 4,40 kW	<b>225021</b>	<b>495,00 €</b>



## Waffeleisen Waffelino

- › Backplatten in Gusseisen, teflonbeschichtet
- › 3 Waffeln á 49 x 205 x 26 mm
- › Temperatur stufenlos regelbar, 50°C bis 300°C
- › mit Kontrollleuchte, Ein- / Ausschalter
- › mit Fettauffangschale

B x T x H/mm:	Anschlusswert:	Artikel-Nr.:	Preis:
300 x 440 x 320	230 V / 2,20 kW	<b>225027</b>	<b>395,00 €</b>





## Elektro-Nudelkocher

- › 1 Becken, H=200 mm, mit Ablaufhahn
- › Temperaturbereich: 0°C bis 110°C
- › Gehäuse in Edelstahl AISI 304
- › Becken, Körbe, Korbauflegefläche, Bodengitter in Edelstahl AISI 316
- › inkl. 2 Körbe: 125 x 125 x 200 mm
- › inkl. 1 Korb: 275 x 150 x 200 mm

B x T x H/mm:	Anschlusswert:	Artikel-Nr.:	Preis:
400 x 700 x 340	230 V / 3,50 kW	<b>249006</b>	<b>783,00 €</b>



## Sous-Vide Garer, 25 l, mit Ablasshahn

- › Gerät zum Vakuumgaren
- › Behälter: 25 l
- › Korpus und Behälter aus Edelstahl
- › Steuerung mit 5 Garprogrammen
- › Display für Wassertemperatur, Kerntemperaturfühler und Timer
- › Ablasshahn mit Sicherheitsventil
- › Stop bei fehlendem Wasser
- › Behälter fest, Rack herausnehmbar
- › Lieferung ohne Kerntemperaturfühler

B x T x H/mm:	Anschlusswert:	Artikel-Nr.:	Preis:
522 x 410 x 360	230 V / 2,00 kW	<b>245019</b>	<b>660,00 €</b>



## Sous-Vide Garer, zum Einhängen bis 50 l

- › Gerät zum Vakuumgaren
- › für GN Behälter bis 50 l (nicht enthalten)
- › Korpus aus Edelstahl
- › Steuerung mit 5 Garprogrammen
- › Display für Wassertemperatur, Kerntemperaturfühler und Timer
- › Stop bei fehlendem Wasser
- › Lieferung ohne Kerntemperaturfühler

B x T x H/mm:	Anschlusswert:	Artikel-Nr.:	Preis:
150 x 240 x 390	230 V / 2,00 kW	<b>245020</b>	<b>995,00 €</b>

## Kerntemperaturfühler für Sous-Vide Garer

passend für:	Artikel-Nr.:	Preis:
245019-245020	<b>240054</b>	<b>345,00 €</b>



## Elektro-Grillplatte, glatt, 1 Heizzone

- › Grillfläche: 320 x 480 mm
- › Temperaturbereich: 50°C bis 300°C
- › Grillfläche aus Stahl, sandgestrahlt
- › Edelstahlkorpus mit Stellfüßen
- › Fettauffangschublade

B x T x H/mm: 330 x 540 x 220  
Anschlusswert: 230 V / 3,00 kW  
Artikel-Nr.: **243001**

Preis: **259,00 €**



## Elektro-Grillplatte, glatt, 2 Heizzonen

- › Grillfläche: 650 x 480 mm
- › Temperaturbereich: 50°C bis 300°C
- › Grillfläche aus Stahl, sandgestrahlt
- › Edelstahlkorpus mit Stellfüßen
- › Fettauffangschublade

B x T x H/mm: 660 x 540 x 220  
Anschlusswert: 400 V / 6,00 kW  
Artikel-Nr.: **243002**

Preis: **410,00 €**



## Elektro-Grillplatte, 1/2 glatt, 1/2 gerillt, 2 Heizzonen

- › Grillfläche: 650 x 480 mm
- › Temperaturbereich: 50°C bis 300°C
- › Grillfläche aus Stahl, sandgestrahlt
- › Edelstahlkorpus mit Stellfüßen
- › Fettauffangschublade

B x T x H/mm: 660 x 540 x 220  
Anschlusswert: 400 V / 6,00 kW  
Artikel-Nr.: **243005**

Preis: **495,00 €**



## Gas-Grillplatte, glatt, 1 Heizzone

- › Grillfläche: 320 x 480 mm
- › Temperaturbereich: 50°C bis 300°C
- › Grillfläche aus Stahl, sandgestrahlt
- › Edelstahlkorpus mit Stellfüßen
- › Fettauffangschublade

B x T x H/mm: 330 x 600 x 220  
Anschlusswert: 4,00 kW  
Artikel-Nr.: **243003**

Preis: **339,00 €**



## Gas-Grillplatte, glatt, 2 Heizzonen

- › Grillfläche: 650 x 480 mm
- › Temperaturbereich: 50°C bis 300°C
- › Grillfläche aus Stahl, sandgestrahlt
- › Edelstahlkorpus mit Stellfüßen
- › Fettauffangschublade

B x T x H/mm: 660 x 600 x 220  
Anschlusswert: 8,00 kW  
Artikel-Nr.: **243004**

Preis: **618,00 €**



## Gas-Grillplatte, 1/2 glatt, 1/2 gerillt, 2 Heizzonen

- › Grillfläche: 650 x 480 mm
- › Temperaturbereich: 50°C bis 300°C
- › Grillfläche aus Stahl, sandgestrahlt
- › Edelstahlkorpus mit Stellfüßen
- › Fettauffangschublade

B x T x H/mm: 660 x 600 x 220  
Anschlusswert: 8,00 kW  
Artikel-Nr.: **243006**

Preis: **673,00 €**



## Gas-Lavasteingrill, 8 Brenner Grillfläche: 960 x 540 mm

- › schwerer Gusseisenrost, wendbar
- › 1 Seite für Fleisch, 1 Seite für Fisch
- › Grillrost 4-fach höhenverstellbar
- › Kochzonen getrennt regelbar

B x T x H/mm: 1140 x 700 x 330  
Anschlusswert: 23,00 kW  
Artikel-Nr.: **243110**

Preis: **1.999,00 €**



## Gas-Lavasteingrill, 6 Brenner Grillfläche: 640 x 540 mm

- › schwerer Gusseisenrost, wendbar
- › 1 Seite für Fleisch, 1 Seite für Fisch
- › Grillrost 4-fach höhenverstellbar
- › Kochzonen getrennt regelbar

B x T x H/mm: 810 x 700 x 330  
Anschlusswert: 17,00 kW  
Artikel-Nr.: **243109**

Preis: **1.599,00 €**



## Unterschrank für 243110 mit 2 Flügeltüren

- › zerlegte Lieferung
- › Selbstmontage notwendig

B x T x H/mm: 1140 x 700 x 520  
Artikel-Nr.: **240011**

Preis: **885,00 €**



## Unterschrank für 243109 mit 2 Flügeltüren

- › zerlegte Lieferung
- › Selbstmontage notwendig

B x T x H/mm: 810 x 700 x 520  
Artikel-Nr.: **240010**

Preis: **772,00 €**



## Glaskeramik-Kontaktgrill, oben + unten glatt

- › Grillfläche: 270 x 300 mm
- › Korpus aus rostfreiem Stahl
- › schnelle Temperaturleistung
- › einfach zu reinigen
- › mit Fettauffangschale
- › Temperatur bis 300°C
- › obere Platte selbstausgleichend
- › untere Platte glatt, Dicke 5 mm

B x T x H/mm: 340 x 450 x 190  
Anschlusswert: 230 V / 1,70 kW  
Artikel-Nr.: **255023**

Preis: **640,00 €**



## Glaskeramik-Kontaktgrill, oben gerillt + unten glatt

- › Grillfläche: 400 x 300 mm
- › Korpus aus rostfreiem Stahl
- › schnelle Temperaturleistung
- › einfach zu reinigen
- › mit Fettauffangschale
- › Temperatur bis 300°C
- › obere Platte selbstausgleichend
- › untere Platte glatt, Dicke 5 mm

B x T x H/mm: 490 x 450 x 190  
Anschlusswert: 230 V / 2,00 kW  
Artikel-Nr.: **255026**

Preis: **725,00 €**



## Glaskeramik-Kontaktgrill, oben + unten glatt

- › Grillfläche: 550 x 300 mm
- › Korpus aus rostfreiem Stahl
- › schnelle Temperaturleistung
- › einfach zu reinigen
- › mit Fettauffangschale
- › Temperatur bis 300°C
- › obere Platte selbstausgleichend
- › untere Platte glatt, Dicke 5 mm

B x T x H/mm: 630 x 450 x 190  
Anschlusswert: 230 V / 3,40 kW  
Artikel-Nr.: **255027**

Preis: **999,00 €**



## Glaskeramik-Kontaktgrill, oben gerillt + unten glatt

- › Grillfläche: 270 x 300 mm
- › Korpus aus rostfreiem Stahl
- › schnelle Temperaturleistung
- › einfach zu reinigen
- › mit Fettauffangschale
- › Temperatur bis 300°C
- › obere Platte selbstausgleichend
- › untere Platte glatt, Dicke 5 mm

B x T x H/mm: 340 x 450 x 190  
Anschlusswert: 230 V / 1,70 kW  
Artikel-Nr.: **255024**

Preis: **640,00 €**



## Glaskeramik-Kontaktgrill, oben + unten glatt

- › Grillfläche: 400 x 300 mm
- › Korpus aus rostfreiem Stahl
- › schnelle Temperaturleistung
- › einfach zu reinigen
- › mit Fettauffangschale
- › Temperatur bis 300°C
- › obere Platte selbstausgleichend
- › untere Platte glatt, Dicke 5 mm

B x T x H/mm: 490 x 450 x 190  
Anschlusswert: 230 V / 2,00 kW  
Artikel-Nr.: **255025**

Preis: **725,00 €**



## Glaskeramik-Kontaktgrill, oben gerillt + unten glatt

- › Grillfläche: 550 x 300 mm
- › Korpus aus rostfreiem Stahl
- › schnelle Temperaturleistung
- › einfach zu reinigen
- › mit Fettauffangschale
- › Temperatur bis 300°C
- › obere Platte selbstausgleichend
- › untere Platte glatt, Dicke 5 mm

B x T x H/mm: 630 x 450 x 190  
Anschlusswert: 230 V / 3,40 kW  
Artikel-Nr.: **255028**

Preis: **999,00 €**

# Kontaktgrills

black

## **i** Elektro-Kontaktgrill

- › Außengehäuse aus Edelstahl
- › Grillplatte aus Gusseisen
- › mit Fettauffangschale
- › mit Kontrollleuchte
- › mit Ein- / Ausschalter
- › Temperatur stufenlos bis 300°C



### Elektro-Kontaktgrill oben + unten gerillt

- › Grillfläche: 250 x 250 mm
- › 1 Heizzone

B x T x H/mm: 290 x 440 x 300  
Anschlusswert: 230 V / 1,75 kW  
Artikel-Nr.: **255016**

Preis: **199,00 €**



### Elektro-Kontaktgrill oben + unten gerillt

- › Grillfläche: 360 x 270 mm
- › 1 Heizzone

B x T x H/mm: 410 x 500 x 300  
Anschlusswert: 230 V / 2,50 kW  
Artikel-Nr.: **255009**

Preis: **229,00 €**



### Elektro-Kontaktgrill oben + unten glatt

- › Grillfläche: 360 x 270 mm
- › 1 Heizzone

B x T x H/mm: 410 x 500 x 300  
Anschlusswert: 230 V / 2,50 kW  
Artikel-Nr.: **255021**

Preis: **229,00 €**



### Elektro-Kontaktgrill oben + unten gerillt

- › Grillfläche: 450 x 270 mm
- › 1 Heizzone

B x T x H/mm: 510 x 500 x 300  
Anschlusswert: 230 V / 3,00 kW  
Artikel-Nr.: **255010**

Preis: **274,00 €**



### Elektro-Kontaktgrill oben + unten gerillt

- › Grillfläche: 520 x 240 mm
- › 2 Heizzonen

B x T x H/mm: 560 x 440 x 300  
Anschlusswert: 230 V / 3,50 kW  
Artikel-Nr.: **255011**

Preis: **349,00 €**



## Elektro-Kontaktgrill, oben gerillt + unten glatt

- › Grillfläche: 450 x 270 mm
- › 2 Heizzonen
- › Ober- und Unterhitze getrennt regelbar

B x T x H/mm: 510 x 500 x 300  
Anschlusswert: 230 V / 3,00 kW  
Artikel-Nr.: **255014**

Preis: **349,00 €**



## Elektro-Kontaktgrill, oben gerillt unten 1/2 gerillt + 1/2 glatt

- › 2 Grillflächen: á 360 x 270 mm
- › 2 getrennte Heizzonen
- › 2 x 230 V Anschluss erforderlich

B x T x H/mm: 820 x 500 x 300  
Anschlusswert: 230 V / 5,00 kW  
Artikel-Nr.: **255017**

Preis: **465,00 €**



## Elektro-Kontaktgrill, oben gerillt + unten glatt

- › Grillfläche: 450 x 270 mm
- › 1 Heizzone

B x T x H/mm: 510 x 500 x 300  
Anschlusswert: 230 V / 3,00 kW  
Artikel-Nr.: **255012**

Preis: **274,00 €**



## Elektro-Kontaktgrill, oben + unten glatt

- › Grillfläche: 450 x 270 mm
- › 1 Heizzone

B x T x H/mm: 510 x 500 x 300  
Anschlusswert: 230 V / 3,00 kW  
Artikel-Nr.: **255022**

Preis: **274,00 €**



## Elektro-Kontaktgrill, oben gerillt + unten glatt

- › Grillfläche: 520 x 240 mm
- › 2 Heizzonen

B x T x H/mm: 560 x 440 x 300  
Anschlusswert: 230 V / 3,50 kW  
Artikel-Nr.: **255013**

Preis: **349,00 €**



## Gas-Dönergrill GD3

- › für max. 40 kg Fleisch bei 450 mm Höhe
- › Gerätehöhe mit Motor 920 mm
- › 3 Doppelbrenner mit 3 Heizzonen
- › inkl. Motor und eckiger Fettwanne
- › Dönerschaufel nicht im Lieferumfang
- › 230 V Anschluss erforderlich

B x T x H/mm: 525 x 680 x 920  
Anschlusswert: 8,40 kW  
Artikel-Nr.: **254010**

Preis: **899,00 €**



## Gas-Dönergrill GD4

- › für max. 70 kg Fleisch bei 630 mm Höhe
- › Gerätehöhe mit Motor 1120 mm
- › 4 Doppelbrenner mit 4 Heizzonen
- › inkl. Motor und eckiger Fettwanne
- › Dönerschaufel nicht im Lieferumfang
- › 230 V Anschluss erforderlich

B x T x H/mm: 550 x 740 x 1120  
Anschlusswert: 14,00 kW  
Artikel-Nr.: **254011**

Preis: **965,00 €**



## Ablageschale für Dönermesser

- › Edelstahl, spülmaschinenfest
- › mit Gummifüßen

B x T x H/mm: 210 x 150 x 80  
Artikel-Nr.: **256005**

Preis: **49,00 €**



## Elektro-Dönermesser für 90 kg Fleisch/Tag

- › Nenndrehzahl: 7.500 U/min.
- › wasserdichtes Handteil, nur 758 g
- › Schnitttiefe (stufenlos): 0 bis 10 mm
- › vollautomatisches Waschprogramm
- › 2 DICK Kreismesser glatt ø 80 mm

Anschlusswert: 230 V / 0,20 kW  
Artikel-Nr.: **256001**

Preis: **765,00 €**



## Dönerschaufel

ø/mm: 220  
Artikel-Nr.: **250001**

Preis: **37,00 €**

ø/mm: 260  
Artikel-Nr.: **250002**

Preis: **42,00 €**

ø/mm: 300  
Artikel-Nr.: **250003**

Preis: **47,00 €**



## Gas-Hockerkocher

- › starke Vertikal-Brenner fürs Wok-Kochen
- › Auflagerost für Töpfe bis  $\varnothing$  600 mm
- › Brenner abnehmbar für einfache Reinigung
- › herausnehmbare Auffangwanne
- › Gasventile mit Pilotflamme für Brennerzündung
- › Gehäuse in Edelstahl AISI 304
- › Beine: 40 x 40 mm
- › ab Werk auf Erdgas eingestellt
- › Umrüstsatz für Flüssiggas liegt bei



### Gas-Hockerkocher 12 kW

B x T x H/mm: 600 x 600 x 500  
 Anschlusswert: 12,00 kW  
 Artikel-Nr.: **235002**

Preis: **995,00 €**



### Gas-Hockerkocher 18 kW

B x T x H/mm: 600 x 600 x 500  
 Anschlusswert: 18,00 kW  
 Artikel-Nr.: **235003**

Preis: **1.295,00 €**



### Elektro-Reiskocher, 5 l

- › Abschaltautomatik
- › Warmhaltefunktion
- › Innenbehälter antihafbeschichtet
- › mit Siebeinsatz und Reislöffel
- › mit Reismengen-Messbecher

B x T x H/mm: 311 x 289 x 284  
 Anschlusswert: 230 V / 0,65 kW  
 Artikel-Nr.: **236005**

Preis: **76,00 €**



### Elektro-Hockerkocher 5 kW

- › Kochfeld  $\varnothing$  400 mm
- › 4-stufige Leistungssteuerung

B x T x H/mm: 568 x 568 x 570  
 Anschlusswert: 400 V / 5,00 kW  
 Artikel-Nr.: **242001**

Preis: **795,00 €**

# Wokherde

black

## Gas-Wokherde

- › Vertikal-Brenner
- › Oberteil aus verstärktem Stahl AISI 304, 2,5 mm
- › Panel abnehmbar für schnelle und leichte Reinigung
- › Auffangwanne, Ablauf und Überlauf
- › Wok-Aufnahme aus Gusseisen mit Sichtfenstern
- › Gashahn mit Pilotflamme
- › Hochleistungsbrenner (hohe Effizienz) mit Messingkappe abnehmbar für leichte Reinigung und Wartung
- › höhenverstellbare Füße aus Edelstahl



## Gas-Wokherd 2 Brenner

B x T x H/mm:	Anschlusswert:	Brenner:	Artikel-Nr.:	Preis:
550 x 1100 x 900	24,00 kW	2 x 12,00 kW	<b>231011</b>	<b>2.720,00 €</b>
550 x 1100 x 900	36,00 kW	2 x 18,00 kW	<b>231014</b>	<b>2.990,00 €</b>



## Gas-Wokherd 4 Brenner

B x T x H/mm:	Anschlusswert:	Brenner:	Artikel-Nr.:	Preis:
1100 x 1100 x 900	48,00 kW	4 x 12,00 kW	<b>231012</b>	<b>4.280,00 €</b>
1100 x 1100 x 900	72,00 kW	4 x 18,00 kW	<b>231015</b>	<b>4.840,00 €</b>



## Gas-Wokherd 6 Brenner

B x T x H/mm:	Anschlusswert:	Brenner:	Artikel-Nr.:	Preis:
1650 x 1100 x 900	72,00 kW	6 x 12,00 kW	<b>231013</b>	<b>5.790,00 €</b>
1650 x 1100 x 900	108,00 kW	6 x 18,00 kW	<b>231016</b>	<b>6.680,00 €</b>

## Gas-Wokherd 2 Brenner

B x T x H/mm:	Anschlusswert:	Brenner:	Artikel-Nr.:	Preis:
1100 x 700 x 900	24,00 kW	2 x 12,00 kW	<b>231017</b>	<b>2.640,00 €</b>
1100 x 700 x 900	36,00 kW	2 x 18,00 kW	<b>231019</b>	<b>2.940,00 €</b>



## Gas-Wokherd 3 Brenner

B x T x H/mm:	Anschlusswert:	Brenner:	Artikel-Nr.:	Preis:
1650 x 700 x 900	36,00 kW	3 x 12,00 kW	<b>231018</b>	<b>3.530,00 €</b>
1650 x 700 x 900	54,00 kW	3 x 18,00 kW	<b>231020</b>	<b>3.980,00 €</b>



## Gas-Wokherd 2 Brenner, beidseitige Bedienung

B x T x H/mm:	Anschlusswert:	Brenner:	Artikel-Nr.:	Preis:
550 x 1100 x 900	24,00 kW	2 x 12,00 kW	<b>231021</b>	<b>2.740,00 €</b>
550 x 1100 x 900	36,00 kW	2 x 18,00 kW	<b>231024</b>	<b>2.990,00 €</b>



## Gas-Wokherd 4 Brenner, beidseitige Bedienung

B x T x H/mm:	Anschlusswert:	Brenner:	Artikel-Nr.:	Preis:
1100 x 1100 x 900	48,00 kW	4 x 12,00 kW	<b>231022</b>	<b>4.290,00 €</b>
1100 x 1100 x 900	72,00 kW	4 x 18,00 kW	<b>231025</b>	<b>4.860,00 €</b>



## Gas-Wokherd 6 Brenner, beidseitige Bedienung

B x T x H/mm:	Anschlusswert:	Brenner:	Artikel-Nr.:	Preis:
1650 x 1100 x 900	72,00 kW	6 x 12,00 kW	<b>231023</b>	<b>5.830,00 €</b>
1650 x 1100 x 900	108,00 kW	6 x 18,00 kW	<b>231026</b>	<b>6.690,00 €</b>





## Wassersäule 360° schwenkbar

Artikel-Nr.: **230007**

Preis: **388,00 €**



## Wasserhahn mit 2 Düsen

Artikel-Nr.: **230006**

Preis: **358,00 €**

## Nudelkorb GN 2/3 für Nudelkocher/Dim Sum

› passend für 249007 - 249010

B x T x H/mm: 328 x 298 x 215

Artikel-Nr.: **240050**

Preis: **117,00 €**

## Nudelkorb GN 1/1 für Nudelkocher/Dim Sum

› passend für 249007 - 249010

B x T x H/mm: 488 x 298 x 215

Artikel-Nr.: **240049**

Preis: **174,00 €**

## Nudelkorb GN 1/2 für Nudelkocher/Dim Sum

› passend für 249007 - 249010

B x T x H/mm: 243 x 298 x 215

Artikel-Nr.: **240051**

Preis: **110,00 €**

## Nudelkorb GN 1/3 für Nudelkocher/Dim Sum

› passend für 249007 - 249010

B x T x H/mm: 163 x 298 x 215

Artikel-Nr.: **240052**

Preis: **90,00 €**

## Nudelkorb GN 1/6 für Nudelkocher/Dim Sum

› passend für 249007 - 249010

B x T x H/mm: 152 x 298 x 215

Artikel-Nr.: **240053**

Preis: **60,00 €**

## Arbeitsplatte für Wokherde und Nudelkocher mit hinterem Spritzschutz

› für Wokherde 231011, 231014, 231021, 231024 und Nudelkocher 249007 bis 249010

B x T/mm: 550 x 200

Artikel-Nr.: **230011**

Preis: **89,00 €**

## Arbeitsplatte für Wokherde mit hinterem Spritzschutz

› für Wokherde 231012, 231015, 231017, 231019, 231022, 231025

B x T/mm: 1100 x 200

Artikel-Nr.: **230012**

Preis: **135,00 €**

› für Wokherde 231013, 231016, 231018, 231020, 231023, 231026

B x T/mm: 1650 x 200

Artikel-Nr.: **230013**

Preis: **178,00 €**

## Flügel für Wokherde Breite 550 mm

Artikel-Nr.: **230008**

Preis: **145,00 €**

## Flügel für Wokherde Breite 1100 mm

Artikel-Nr.: **230009**

Preis: **315,00 €**

## Schiebetüren für Wokherde Breite 1650 mm

Artikel-Nr.: **230010**

Preis: **343,00 €**



## Elektro-Nudelkocher Dim Sum GN 1/1

B x T x H/mm: 550 x 1100 x 900  
Anschlusswert: 400 V / 9,00 kW  
Artikel-Nr.: **249008**

Preis: **3.090,00 €**



## Elektro-Nudelkocher Dim Sum GN 1/1 beidseitige Bedienung

B x T x H/mm: 550 x 1100 x 900  
Anschlusswert: 400 V / 9,05 kW  
Artikel-Nr.: **249010**

Preis: **3.090,00 €**

## Nudelkocher / Dim Sum

- › 35 l Edelstahlbecken in AISI 316
- › mit Überlaufschutz und Wassereinlauf
- › Hochleistungs-Dampferzeuger für das gleichmäßige Garen in Bambuskörben
- › inkl. gelochter Edelstahl-Beckenabdeckung
- › Beckenabdeckung mit Lochung für Bambuskörbe optional lieferbar
- › Wasserablass im Unterschrank
- › automatische Beckenfüllung mit Druckschalter
- › mit höhenverstellbaren Edelstahlfüßen
- › Korpus mit Türen



## Gas-Nudelkocher Dim Sum GN 1/1

› ab Werk auf Erdgas eingestellt  
› Umrüstsatz für Flüssiggas liegt bei

B x T x H/mm: 550 x 1100 x 900  
Anschlusswert: 10,50 kW  
Artikel-Nr.: **249007**

Preis: **2.870,00 €**



## Gas-Nudelkocher Dim Sum GN 1/1 beidseitige Bedienung

› ab Werk auf Erdgas eingestellt  
› Umrüstsatz für Flüssiggas liegt bei

B x T x H/mm: 550 x 1100 x 900  
Anschlusswert: 10,50 kW  
Artikel-Nr.: **249009**

Preis: **2.890,00 €**

Gasgeräte sind auf Erdgas eingestellt. Flüssiggas-Düsen liegen bei.

# Teppanyaki-Grills

black



## Elektro-Teppanyaki-Grill

- › offener Unterbau
- › Gehäuse in Edelstahl AISI 304
- › verchromte Grillplatte: 20 mm stark
- › Temperaturbereich: 100°C bis 300°C
- › mit speziellen high-performance Wolframheizungen
- › Sicherheitsthermometer manuell zurückstellbar
- › mit Kontrollleuchte

B x T x H/mm:	Anschlusswert:	Artikel-Nr.:	Preis:
1100 x 700 x 900	400 V / 15,00 kW	<b>234010</b>	<b>4.540,00 €</b>
1650 x 700 x 900	400 V / 20,00 kW	<b>234013</b>	<b>5.970,00 €</b>



## Gas-Teppanyaki-Grill

- › offener Unterbau
- › Gehäuse in Edelstahl AISI 304
- › verchromte Grillplatte: 20 mm stark
- › Temperaturbereich: 100°C bis 300°C
- › effiziente Edelstahl-Brenner
- › mit Pilotflamme
- › ab Werk auf Erdgas eingestellt
- › Umrüstsatz für Flüssiggas liegt bei

B x T x H/mm:	Anschlusswert:	Artikel-Nr.:	Preis:
1100 x 700 x 900	14,00 kW	<b>234008</b>	<b>4.180,00 €</b>
1100 x 700 x 900	21,00 kW	<b>234009</b>	<b>4.380,00 €</b>
1650 x 700 x 900	21,00 kW	<b>234011</b>	<b>5.360,00 €</b>
1650 x 700 x 900	28,00 kW	<b>234012</b>	<b>5.590,00 €</b>

## Wandhaube in Schrägform mit Filter: Typ A

700 mm Tiefe – benötigt Montage-Kit 310007, siehe Zubehör

B x T x H/mm:	Luftmenge:	Anschlusswert:	Filter:	Artikel-Nr.:	Preis:
1000 x 700 x 450	1000 m³/h	0,18 kW / 1,8 A	2	<b>311012</b>	<b>1.463,00 €</b>
1200 x 700 x 450	1000 m³/h	0,18 kW / 1,8 A	2	<b>311013</b>	<b>1.483,00 €</b>
1400 x 700 x 450	1200 m³/h	0,18 kW / 1,8 A	2	<b>311014</b>	<b>1.499,00 €</b>
1600 x 700 x 450	1350 m³/h	0,18 kW / 1,8 A	2	<b>311015</b>	<b>1.521,00 €</b>
1800 x 700 x 450	1500 m³/h	0,18 kW / 1,8 A	3	<b>311016</b>	<b>1.643,00 €</b>
2000 x 700 x 450	1700 m³/h	0,42 kW / 3,8 A	4	<b>311017</b>	<b>1.788,00 €</b>
2200 x 700 x 450	1700 m³/h	0,42 kW / 3,8 A	4	<b>311018</b>	<b>1.826,00 €</b>
2400 x 700 x 450	1700 m³/h	0,42 kW / 3,8 A	4	<b>311019</b>	<b>1.867,00 €</b>
2600 x 700 x 450	2200 m³/h	0,42 kW / 3,8 A	4	<b>311020</b>	<b>1.911,00 €</b>
2800 x 700 x 450	2400 m³/h	0,42 kW / 3,8 A	5	<b>311021</b>	<b>2.115,00 €</b>
3000 x 700 x 450	2600 m³/h	0,42 kW / 3,8 A	6	<b>311022</b>	<b>2.259,00 €</b>

900 mm Tiefe – benötigt Montage-Kit 310007, siehe Zubehör

B x T x H/mm:	Luftmenge:	Anschlusswert:	Filter:	Artikel-Nr.:	Preis:
1200 x 900 x 450	1000 m³/h	0,18 kW / 1,8 A	3	<b>315012</b>	<b>1.479,00 €</b>
1400 x 900 x 450	1200 m³/h	0,18 kW / 1,8 A	3	<b>315013</b>	<b>1.511,00 €</b>
1600 x 900 x 450	1300 m³/h	0,18 kW / 1,8 A	3	<b>315014</b>	<b>1.548,00 €</b>
1800 x 900 x 450	1500 m³/h	0,18 kW / 1,8 A	3	<b>315015</b>	<b>1.689,00 €</b>
2000 x 900 x 450	2200 m³/h	0,42 kW / 3,8 A	4	<b>315016</b>	<b>1.841,00 €</b>
2200 x 900 x 450	2300 m³/h	0,42 kW / 3,8 A	4	<b>315017</b>	<b>1.887,00 €</b>
2400 x 900 x 450	2400 m³/h	0,42 kW / 3,8 A	4	<b>315018</b>	<b>1.938,00 €</b>
2600 x 900 x 450	2500 m³/h	0,42 kW / 3,8 A	4	<b>315019</b>	<b>1.988,00 €</b>
2800 x 900 x 450	2600 m³/h	0,42 kW / 3,8 A	5	<b>315020</b>	<b>2.194,00 €</b>
3000 x 900 x 450	2800 m³/h	0,42 kW / 3,8 A	6	<b>315021</b>	<b>2.346,00 €</b>

### VDI 2052 vor Bestellung / Einbau beachten:

Flammendurchschlag: Gemäß DIN 18869-5 Punkt 8.2 darf bei Abscheidern der Bauart A kein Flammendurchschlag erfolgen. Abscheider, die bei der Prüfung nach 8.2 Flammendurchschlag zulassen oder Abscheider ohne Prüfung nach 8.2 sind Abscheider der Bauart B.

**Achtung: Abscheider der Bauart B dürfen nicht über thermischen Geräten mit erhöhter Brandgefahr eingesetzt werden!**

Hauben mit Abscheidern bzw. Flammenschutzfiltern Typ B sind auf Anfrage innerhalb 2 Wochen lieferbar. Preise auf Anfrage.

### Einsatzgebiete für Abscheider Typ A + B:

Küchenbereiche zulässig für Type A:

- › Küchenbereiche mit thermischen Geräten (z. B. Garküchen, Cook & Chill)
- › Frontcookingbereiche

Küchenbereiche zulässig für Typ B:

- › Speisenausgabe, Lagerung und Spülküche

## Wandhauben mit Ventilator und Regler

- › mit eingebautem Ventilator und Regler
- › Anschlusswert für alle Hauben: 230 V
- › komplett aus Edelstahl, punktgeschweißt
- › herausnehmbare Fettauffangfilter: 400 x 500 x 25 mm
- › rundumlaufende Fettauffangrinne mit eingelassenem Fettablassventil
- › inkl. Aufbaubeleuchtung, ohne Verdrahtung
- › spritzwassergeschützt IP.54
- › stufenloser Digital-Regler
- › freier Schaltkontakt im Regler für Anschluss an Gasventil



# Wandhauben

## black

**i** **Wandhauben**  
ohne Ventilator und Regler

› komplett aus Edelstahl, punktgeschweißt

› herausnehmbare Fettauffangfilter:  
400 x 500 x 25 mm

› rundumlaufende Fettauffangrinne mit  
eingelassenem Fettablassventil

› Einbaubeleuchtung ohne Verdrahtung

› mit Edelstahlverkleidung und  
Plexiglasabdeckung

› spritzwassergeschützt IP.54

### Wandhaube in Schrägform mit Filter: Typ A

700 mm Tiefe – benötigt Montage-Kit 310007, siehe Zubehör

B x T x H/mm:	Luftmenge:	Filter/mm:	Artikel-Nr.:	Preis:
1200 x 700 x 450	900 m <sup>3</sup> /h	2 x 400 x 500	<b>312011</b>	<b>883,00 €</b>
1400 x 700 x 450	900 m <sup>3</sup> /h	2 x 400 x 500	<b>312012</b>	<b>919,00 €</b>
1600 x 700 x 450	1350 m <sup>3</sup> /h	2 x 400 x 500	<b>312013</b>	<b>950,00 €</b>
1800 x 700 x 450	1350 m <sup>3</sup> /h	3 x 400 x 500	<b>312014</b>	<b>1.081,00 €</b>
2000 x 700 x 450	1800 m <sup>3</sup> /h	4 x 400 x 500	<b>312015</b>	<b>1.232,00 €</b>
2200 x 700 x 450	1800 m <sup>3</sup> /h	4 x 400 x 500	<b>312016</b>	<b>1.275,00 €</b>
2400 x 700 x 450	1800 m <sup>3</sup> /h	4 x 400 x 500	<b>312017</b>	<b>1.323,00 €</b>
2600 x 700 x 450	2250 m <sup>3</sup> /h	4 x 400 x 500	<b>312018</b>	<b>1.372,00 €</b>
2800 x 700 x 450	2250 m <sup>3</sup> /h	5 x 400 x 500	<b>312019</b>	<b>1.578,00 €</b>
3000 x 700 x 450	2700 m <sup>3</sup> /h	6 x 400 x 500	<b>312020</b>	<b>1.727,00 €</b>

900 mm Tiefe – benötigt Montage-Kit 310007, siehe Zubehör

B x T x H/mm:	Luftmenge:	Filter/mm:	Artikel-Nr.:	Preis:
1200 x 900 x 450	1200 m <sup>3</sup> /h	2 x 400 x 500	<b>313012</b>	<b>875,00 €</b>
1400 x 900 x 450	1200 m <sup>3</sup> /h	2 x 400 x 500	<b>313013</b>	<b>929,00 €</b>
1600 x 900 x 450	1800 m <sup>3</sup> /h	2 x 400 x 500	<b>313014</b>	<b>982,00 €</b>
1800 x 900 x 450	1800 m <sup>3</sup> /h	3 x 400 x 500	<b>313015</b>	<b>1.137,00 €</b>
2000 x 900 x 450	2400 m <sup>3</sup> /h	4 x 400 x 500	<b>313016</b>	<b>1.289,00 €</b>
2200 x 900 x 450	2400 m <sup>3</sup> /h	4 x 400 x 500	<b>313017</b>	<b>1.335,00 €</b>
2400 x 900 x 450	2400 m <sup>3</sup> /h	4 x 400 x 500	<b>313018</b>	<b>1.382,00 €</b>
2600 x 900 x 450	3000 m <sup>3</sup> /h	4 x 400 x 500	<b>313019</b>	<b>1.434,00 €</b>
2800 x 900 x 450	3000 m <sup>3</sup> /h	5 x 400 x 500	<b>313020</b>	<b>1.641,00 €</b>
3000 x 900 x 450	3600 m <sup>3</sup> /h	6 x 400 x 500	<b>313021</b>	<b>1.788,00 €</b>

1100 mm Tiefe – benötigt Montage-Kit 310007, siehe Zubehör

B x T x H/mm:	Luftmenge:	Filter/mm:	Artikel-Nr.:	Preis:
1200 x 1100 x 450	1200 m <sup>3</sup> /h	2 x 400 x 500	<b>314013</b>	<b>923,00 €</b>
1400 x 1100 x 450	1200 m <sup>3</sup> /h	2 x 400 x 500	<b>314014</b>	<b>972,00 €</b>
1600 x 1100 x 450	1800 m <sup>3</sup> /h	2 x 400 x 500	<b>314015</b>	<b>1.028,00 €</b>
1800 x 1100 x 450	1800 m <sup>3</sup> /h	3 x 400 x 500	<b>314016</b>	<b>1.176,00 €</b>
2000 x 1100 x 450	2400 m <sup>3</sup> /h	4 x 400 x 500	<b>314017</b>	<b>1.342,00 €</b>
2200 x 1100 x 450	2400 m <sup>3</sup> /h	4 x 400 x 500	<b>314018</b>	<b>1.396,00 €</b>
2400 x 1100 x 450	2400 m <sup>3</sup> /h	4 x 400 x 500	<b>314019</b>	<b>1.449,00 €</b>
2600 x 1100 x 450	3000 m <sup>3</sup> /h	4 x 400 x 500	<b>314020</b>	<b>1.503,00 €</b>
2800 x 1100 x 450	3000 m <sup>3</sup> /h	5 x 400 x 500	<b>314021</b>	<b>1.715,00 €</b>
3000 x 1100 x 450	3600 m <sup>3</sup> /h	6 x 400 x 500	<b>314022</b>	<b>1.865,00 €</b>





## Wandhaube in Kastenform mit Filter: Typ A

900 mm Tiefe – benötigt Montage-Kit 310007, siehe Zubehör

B x T x H/mm:	Luftmenge:	Filter/mm:	Artikel-Nr.:	Preis:
1200 x 900 x 450	1200 m <sup>3</sup> /h	2 x 400 x 500	<b>331010</b>	<b>875,00 €</b>
1600 x 900 x 450	1800 m <sup>3</sup> /h	2 x 400 x 500	<b>331011</b>	<b>952,00 €</b>
1800 x 900 x 450	1800 m <sup>3</sup> /h	3 x 400 x 500	<b>331012</b>	<b>1.129,00 €</b>
2000 x 900 x 450	2400 m <sup>3</sup> /h	4 x 400 x 500	<b>331013</b>	<b>1.299,00 €</b>
2400 x 900 x 450	2400 m <sup>3</sup> /h	4 x 400 x 500	<b>331014</b>	<b>1.372,00 €</b>
2800 x 900 x 450	3000 m <sup>3</sup> /h	5 x 400 x 500	<b>331015</b>	<b>1.620,00 €</b>
3000 x 900 x 450	3600 m <sup>3</sup> /h	6 x 400 x 500	<b>331016</b>	<b>1.799,00 €</b>

## 1100 mm Tiefe – benötigt Montage-Kit 310007, siehe Zubehör

B x T x H/mm:	Luftmenge:	Filter/mm:	Artikel-Nr.:	Preis:
1200 x 1100 x 450	1200 m <sup>3</sup> /h	2 x 400 x 500	<b>332014</b>	<b>933,00 €</b>
1600 x 1100 x 450	1800 m <sup>3</sup> /h	2 x 400 x 500	<b>332015</b>	<b>1.014,00 €</b>
1800 x 1100 x 450	1800 m <sup>3</sup> /h	3 x 400 x 500	<b>332016</b>	<b>1.196,00 €</b>
2000 x 1100 x 450	2400 m <sup>3</sup> /h	4 x 400 x 500	<b>332017</b>	<b>1.372,00 €</b>
2400 x 1100 x 450	2400 m <sup>3</sup> /h	4 x 400 x 500	<b>332018</b>	<b>1.443,00 €</b>
2800 x 1100 x 450	3000 m <sup>3</sup> /h	5 x 400 x 500	<b>332019</b>	<b>1.687,00 €</b>
3000 x 1100 x 450	3600 m <sup>3</sup> /h	6 x 400 x 500	<b>332020</b>	<b>1.875,00 €</b>

## 1400 mm Tiefe – benötigt Montage-Kit 310007, siehe Zubehör

B x T x H/mm:	Luftmenge:	Filter/mm:	Artikel-Nr.:	Preis:
1200 x 1400 x 450	1200 m <sup>3</sup> /h	2 x 400 x 500	<b>333012</b>	<b>954,00 €</b>
1600 x 1400 x 450	1800 m <sup>3</sup> /h	2 x 400 x 500	<b>333013</b>	<b>1.045,00 €</b>
1800 x 1400 x 450	1800 m <sup>3</sup> /h	3 x 400 x 500	<b>333014</b>	<b>1.239,00 €</b>
2000 x 1400 x 450	2400 m <sup>3</sup> /h	4 x 400 x 500	<b>333015</b>	<b>1.432,00 €</b>
2400 x 1400 x 450	2400 m <sup>3</sup> /h	4 x 400 x 500	<b>333016</b>	<b>1.517,00 €</b>
2800 x 1400 x 450	3000 m <sup>3</sup> /h	5 x 400 x 500	<b>333017</b>	<b>1.770,00 €</b>
3000 x 1400 x 450	3600 m <sup>3</sup> /h	6 x 400 x 500	<b>333018</b>	<b>1.970,00 €</b>

### VDI 2052 vor Bestellung / Einbau beachten:

Flammendurchschlag: Gemäß DIN 18869-5 Punkt 8.2 darf bei Abscheidern der Bauart A kein Flammendurchschlag erfolgen. Abscheider, die bei der Prüfung nach 8.2 Flammendurchschlag zulassen oder Abscheider ohne Prüfung nach 8.2 sind Abscheider der Bauart B.

**Achtung: Abscheider der Bauart B dürfen nicht über thermischen Geräten mit erhöhter Brandgefahr eingesetzt werden!**

Hauben mit Abscheidern bzw. Flammenschutzfiltern Typ B sind auf Anfrage innerhalb 2 Wochen lieferbar. Preise auf Anfrage.

### Einsatzgebiete für Abscheider Typ A + B:

Küchenbereiche zulässig für Type A:

- › Küchenbereiche mit thermischen Geräten (z. B. Garküchen, Cook & Chill)
- › Frontcookingbereiche

Küchenbereiche zulässig für Typ B:

- › Speisenausgabe, Lagerung und Spülküche

Wandhauben  
ohne Ventilator und Regler

i

› komplett aus Edelstahl, punktgeschweißt

› herausnehmbare Fettauffangfilter:  
400 x 500 x 25 mm

› rundumlaufende Fettauffangrinne mit  
eingelassenem Fettablassventil

› Einbaubeleuchtung ohne Verdrahtung

› mit Edelstahlverkleidung und  
Plexiglasabdeckung

› spritzwassergeschützt IP:54



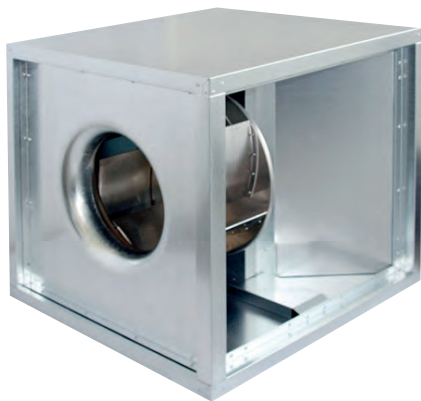

## Airboxen

- › Motor außerhalb des Luftstromes
- › gemäß DIN 18869 und VDI 2052
- › doppelwandig mit 40 mm Schallsisolierung
- › Boden als Fettwanne ausgebildet
- › Thermokontakt auf Klemmen ausgeführt
- › spannungssteuerbarer Motor
- › Motorvollschutz durch externes Auslösegerät
- › rückwärtsgekrümmter Radialventilator
- › Ventilator mit hohem Wirkungsgrad
- › wartungsfreie Kugellager

B x T x H/mm:	Luftmenge:	Anschlusswert:	Artikel-Nr.:	Preis:
500 x 500 x 500	2600 m <sup>3</sup> /h	230 V / 0,45 kW / 4,1 A	<b>362007</b>	<b>999,00 €</b>
500 x 500 x 500	4200 m <sup>3</sup> /h	230 V / 1,32 kW / 5,3 A	<b>362008</b>	<b>1.160,00 €</b>
700 x 700 x 700	4300 m <sup>3</sup> /h	230 V / 0,50 kW / 3,5 A	<b>362009</b>	<b>1.199,00 €</b>
700 x 700 x 700	5900 m <sup>3</sup> /h	230 V / 0,79 kW / 5,0 A	<b>362010</b>	<b>1.299,00 €</b>
700 x 700 x 700	7800 m <sup>3</sup> /h	230 V / 1,43 kW / 7,1 A	<b>362011</b>	<b>1.499,00 €</b>



## Wandkonsolen für Airboxen

- › schwere Ausführung
- › Stahl, galvanisch verzinkt
- › Wandaufgelänge: 230 mm
- › Profilstärke: 30 x 30 x 3 mm
- › Traglast: 290 kg

T/mm:	Artikel-Nr.:	Preis:
550	<b>360015</b>	<b>60,00 €</b>
850	<b>360016</b>	<b>71,00 €</b>



## Ventilator zum Einbau in Hauben

Druck/Pa:	Luftmenge:	Anschlusswert:	Artikel-Nr.:	Preis:
260	2000 m <sup>3</sup> /h	230 V / 0,18 kW / 1,8 A	<b>361001</b>	<b>352,00 €</b>
260	3000 m <sup>3</sup> /h	230 V / 0,42 kW / 3,8 A	<b>361002</b>	<b>384,00 €</b>

## Drehzahlregler für Airboxen

- › Kunststoff-Isogehäuse IP54
- › inkl. Motorschutz über Thermokontakt
- › inkl. Lichtschalter für Haubenbeleuchtung zum nachträglichen Einbau
- › Direktanschluss mit 2 A für Gas-Magnetventil
- › regelbar in 5 Stufen



B x T x H/mm:	Anschlusswert:	Artikel-Nr.:	Preis:
250 x 200 x 180	230 V	<b>381001</b>	<b>147,00 €</b>
250 x 200 x 180	230 V	<b>381002</b>	<b>166,00 €</b>
250 x 200 x 180	230 V	<b>381003</b>	<b>186,00 €</b>
310 x 230 x 200	230 V	<b>381004</b>	<b>251,00 €</b>
310 x 230 x 200	230 V	<b>381005</b>	<b>352,00 €</b>

## Flammschutzfilter Typ A, DIN 18869

B x T x H/mm:	Artikel-Nr.:	Preis:
400 x 400 x 25	<b>310008</b>	<b>91,00 €</b>
400 x 500 x 25	<b>310009</b>	<b>95,00 €</b>



## Drehzahlregler, stufenlos

B x T x H/mm:	Anschlusswert:	Artikel-Nr.:	Preis:
135 x 75 x 75	230 V / 1,38 kW	<b>381006</b>	<b>99,00 €</b>



## Montagekit für Wandhauben

- › 1 Paar Ketten mit Haken
- › Wandhängeprofile mit Schraubensatz

L/mm:	Artikel-Nr.:	Preis:
1500	<b>310007</b>	<b>49,50 €</b>





## Elektronische Plattformwaage bis 60 kg

- › für Batterie- und Netzbetrieb (230 V)
- › Ziffernschritt: 20 g
- › Wiegefläche: 370 x 300 mm
- › passende Anzegeeinheit im Lieferumfang enthalten
- › deutliche LCD-Flüssigkristallanzeige mit 17 mm hohen Zeichen
- › 3-Tasten-Folientastatur für einfache Bedienung
- › Trierung über den gesamten Wägebereich (subtraktiv)
- › Einheiten wahlweise kg, lbs oder oz
- › inkl. RS232-Datenschnittstelle
- › inkl. Anschlusskabel an Plattformwaage
- › Anzegeeinheit: 160 x 80 x 30 mm

B x T x H/mm:	Anschlusswert:	Artikel-Nr.:	Preis:
370 x 300 x 40	230 V	<b>461006</b>	<b>150,00 €</b>



## Elektronische Portionswaage bis 30 kg

- › ungeeicht und nicht eichfähig
- › Anzeige kg, g, lbs und pcs für integriertes Stückzahlungsprogramm
- › automatische Nullstellung
- › Trierung über gesamten Wägebereich / Mehrfach tara
- › Wiegefläche aus Edelstahl: 260 x 215 mm
- › serienmäßig mit 230 V Netzbetrieb und integriertem Akku ca. 80 h
- › Ziffernschritt 1 g

B x T x H/mm:	Anschlusswert:	Artikel-Nr.:	Preis:
260 x 310 x 125	230 V	<b>461004</b>	<b>190,00 €</b>



## Elektronische Kompaktwaage bis 5 kg

- › für den Einsatz im gesamten nicht eichpflichtigen Kontrollbereich
- › Ziffernschritt: 1g, Tara-Funktion
- › Wiegefläche: 180 x 171 mm abnehmbar, Edelstahl rostfrei
- › Gehäuse: Edelstahl, Schutzklasse: IP67, abwischbare Folientastatur
- › Temperaturbereich: 10°C bis 40°C
- › großes LCD-Display mit Hinterleuchtung, Ziffernhöhe 30 mm
- › frei programmierbare Mindest- und Höchstwerte für Kontrollwägungen mit akustischer Unterstützung, Minusanzeige für Entnahmewägungen
- › automatische Nullstellung, automatische Abschaltung, Überlastanzeige
- › Batteriestandanzeige, Netz- und Akkubetrieb, Akku Betriebsdauer: ca. 15 h

B x T x H/mm:	Anschlusswert:	Artikel-Nr.:	Preis:
244 x 187 x 54	230 V	<b>461009</b>	<b>160,00 €</b>

## Tellerstapelsystem PLATE MATE, Tischmodell

- › komplett aus Nirosta, Alu-eloxiert und Kunststoff
- › für alle Teller bis ø 330 mm
- › für Schüsseln mit Rand bis 50 mm Höhe
- › geeignet für runde, ovale und quadratische Formen
- › Haltevorrichtung ohne Werkzeug veränderbar
- › für Schräglage von Tellern / Platten

B x T x H/mm:	für Teller:	Artikel-Nr.:	Preis:
480 x 480 x 490	12	<b>462005</b>	<b>168,00 €</b>
480 x 480 x 730	24	<b>462006</b>	<b>297,00 €</b>
480 x 480 x 930	36	<b>462007</b>	<b>376,00 €</b>
480 x 480 x 1170	48	<b>462008</b>	<b>465,00 €</b>



## Tellerstapelsystem PLATE MATE, fahrbar

- › komplett aus Nirosta, Alu-eloxiert und Kunststoff
- › für alle Teller bis ø 330 mm
- › für Schüsseln mit Rand bis 50 mm Höhe
- › geeignet für runde, ovale und quadratische Formen
- › Haltevorrichtung ohne Werkzeug veränderbar
- › für Schräglage von Tellern / Platten

B x T x H/mm:	Ausführung:	Teller:	Artikel-Nr.:	Preis:
600 x 600 x 1850	-	84	<b>462011</b>	<b>899,00 €</b>
655 x 655 x 1900	faltbar	84	<b>462012</b>	<b>899,00 €</b>
600 x 600 x 1430	faltbar	60	<b>462013</b>	<b>782,00 €</b>



## Tellerstapelsystem PLATE MATE, Wandmodell

- › komplett aus Nirosta, Alu-eloxiert und Kunststoff
- › für alle Teller bis ø 330 mm
- › für Schüsseln mit Rand bis 50 mm Höhe
- › geeignet für runde, ovale und quadratische Formen
- › Haltevorrichtung ohne Werkzeug veränderbar
- › für Schräglage von Tellern / Platten

H/mm:	für Teller:	Artikel-Nr.:	Preis:
570	6	<b>462001</b>	<b>109,00 €</b>
770	9	<b>462003</b>	<b>139,00 €</b>
990	12	<b>462004</b>	<b>168,00 €</b>
1410	18	<b>462009</b>	<b>208,00 €</b>
1620	21	<b>462010</b>	<b>248,00 €</b>





## Vakuumiergerät, 1 m<sup>3</sup>/h automatische Schweißung

- › Gehäuse aus Edelstahl
- › Trockenpumpe
- › benötigt geprägte Folienbeutel
- › Schweißbalkenlänge: 330 mm

B x T x H/mm: 390 x 260 x 130  
Anschlusswert: 230 V / 0,37 kW  
Artikel-Nr.: **442017**

Preis: **418,00 €**



## Vakuumiergerät, 0,9 m<sup>3</sup>/h vollautomatisch oder manuell

- › doppelte Schweißnaht, Breite 300 mm
- › dreistufiges Schweißen
- › patentierter Verschlussgriff
- › 2 Vakuumstufen, Pulsfunktion
- › Soft-Touch mit Druckanzeige
- › Doppelkolbenpumpe, starker Motor
- › inkl. 20 Profi-Folienbeutel
- › inkl. Vakuumierschlauch für Behälter

B x T x H/mm: 400 x 260 x 113  
Anschlusswert: 230 V / 0,13 kW  
Artikel-Nr.: **442021**

Preis: **349,00 €**



## Folienbeutel, 50 Stück 110 Mikrometer, geprägt

B x T/mm: 160 x 230  
Artikel-Nr.: **440012**

Preis: **7,60 €**

B x T/mm: 200 x 300  
Artikel-Nr.: **440013**

Preis: **12,40 €**

B x T/mm: 300 x 400  
Artikel-Nr.: **440014**

Preis: **21,00 €**

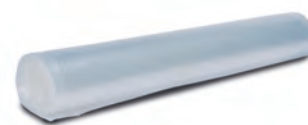

## Folienrolle, 2 Rollen à 6 m 110 Mikrometer, geprägt

B/mm: 200  
Artikel-Nr.: **440010**

Preis: **12,50 €**

B/mm: 300  
Artikel-Nr.: **440011**

Preis: **17,30 €**

## Folienrolle, 1 Rolle à 10 m 160-190 Mikrometer geprägt, extra stark

B/mm: 400  
Artikel-Nr.: **440017**

Preis: **20,70 €**



## Vakuumierer 4 m<sup>3</sup>/h, Kammer 220 x 300 x 67 mm

- › 4 m<sup>3</sup>/h Busch Vakuumpumpe
- › max. Beutelgröße 200 x 300 mm
- › Schweißbalkenlänge: 220 mm
- › Doppelschweißung
- › Zyklusdauer: 25 - 60 Sekunden
- › benötigt glatte Beutel

B x T x H/mm: 279 x 440 x 252  
Anschlusswert: 230 V / 0,30 kW  
Artikel-Nr.: **442015**

Preis: **1.199,00 €**



## Vakuumierer 8 m<sup>3</sup>/h, Kammer 280 x 310 x 85 mm

- › 8 m<sup>3</sup>/h Busch Vakuumpumpe
- › max. Beutelgröße 250 x 350 mm
- › Schweißbalkenlänge 280 mm
- › Doppelschweißung
- › Zyklusdauer 20 - 50 Sekunden
- › benötigt glatte Beutel

B x T x H/mm: 330 x 450 x 295  
Anschlusswert: 230 V / 0,35 kW  
Artikel-Nr.: **442004**

Preis: **1.799,00 €**



## Vakuumierer 16 m<sup>3</sup>/h, Kammer 350 x 370 x 150 mm

- › 16 m<sup>3</sup>/h Vakuumpumpe, ECO Line
- › max. Beutelgröße 330 x 450 mm
- › Schweißbalkenlänge 350 mm
- › Doppelschweißung
- › Zyklusdauer 20 - 40 Sekunden
- › benötigt glatte Beutel

B x T x H/mm: 450 x 525 x 385  
Anschlusswert: 230 V / 0,55 kW  
Artikel-Nr.: **442025**

Preis: **1.899,00 €**



## Vakuumierer 4 m<sup>3</sup>/h, Kammer 280 x 310 x 85 mm

- › 4 m<sup>3</sup>/h Busch Vakuumpumpe
- › max. Beutelgröße 250 x 350 mm
- › Schweißbalkenlänge 280 mm
- › Doppelschweißung
- › Zyklusdauer 30 - 60 Sekunden
- › benötigt glatte Beutel

B x T x H/mm: 330 x 450 x 295  
Anschlusswert: 230 V / 0,30 kW  
Artikel-Nr.: **442003**

Preis: **1.499,00 €**



## Vakuumierer 8 m<sup>3</sup>/h, Kammer 350 x 370 x 150 mm

- › 8 m<sup>3</sup>/h Busch Vakuumpumpe
- › max. Beutelgröße 330 x 450 mm
- › Schweißbalkenlänge 350 mm
- › Doppelschweißung
- › Zyklusdauer 20 - 45 Sekunden
- › benötigt glatte Beutel

B x T x H/mm: 450 x 525 x 385  
Anschlusswert: 230 V / 0,40 kW  
Artikel-Nr.: **442010**

Preis: **1.899,00 €**



## Vakuumierer 16 m<sup>3</sup>/h, Kammer 350 x 370 x 150 mm

- › 16 m<sup>3</sup>/h Busch Vakuumpumpe
- › max. Beutelgröße 330 x 450 mm
- › Schweißbalkenlänge 350 mm
- › Doppelschweißung
- › Zyklusdauer 20 - 40 Sekunden
- › benötigt glatte Beutel

B x T x H/mm: 450 x 525 x 385  
Anschlusswert: 230 V / 0,55 kW  
Artikel-Nr.: **442005**

Preis: **2.188,00 €**



## Vakuumierer 16 m<sup>3</sup>/h, Kammer 370 x 420 x 180 mm

- › 16 m<sup>3</sup>/h Busch Vakuumpumpe
- › max. Beutelgröße 400 x 450 mm
- › Schweißbalkenlänge 420 mm
- › Doppelschweißung
- › Zyklusdauer 20 - 60 Sekunden
- › benötigt glatte Beutel

B x T x H/mm:	Anschlusswert:	Artikel-Nr.:	Preis:
480 x 525 x 430	230 V / 0,55 kW	<b>442007</b>	<b>2.399,00 €</b>



## Vakuumierer 16 m<sup>3</sup>/h, Kammer 420 x 460 x 180 mm

- › 16 m<sup>3</sup>/h Busch Vakuumpumpe
- › max. Beutelgröße 400 x 500 mm
- › Schweißbalkenlänge 420 mm
- › Doppelschweißung
- › Zyklusdauer 20 - 45 Sekunden
- › benötigt glatte Beutel

B x T x H/mm:	Anschlusswert:	Artikel-Nr.:	Preis:
480 x 610 x 470	230 V / 0,55 kW	<b>442013</b>	<b>2.799,00 €</b>



## Vakuumierer 21 m<sup>3</sup>/h, Kammer 420 x 460 x 180 mm

- › 21 m<sup>3</sup>/h Busch Vakuumpumpe
- › max. Beutelgröße 400 x 500 mm
- › Schweißbalkenlänge 420 mm
- › Doppelschweißung
- › Zyklusdauer 20 - 45 Sekunden
- › benötigt glatte Beutel

B x T x H/mm:	Anschlusswert:	Artikel-Nr.:	Preis:
480 x 610 x 470	230 V / 1,00 kW	<b>442016</b>	<b>3.059,00 €</b>



## Vakuumierer 16 m<sup>3</sup>/h mit Dampfsensor, Kammer 350 x 370 x 150 mm

- › 16 m<sup>3</sup>/h Busch Vakuumpumpe
- › Dampfsensorsteuerung
- › mit Akku-Stop-Funktion bis 99% Vakuum
- › 10 Speicherprogramme, Softair sanfte Rückbelüftung
- › max. Beutelgröße 350 x 400 mm
- › Schweißbalkenlänge 350 mm, Doppelschweißung
- › Zyklusdauer 20 - 45 Sekunden
- › vollautomatisches Reinigungsprogramm für Pumpe und Öl
- › benötigt glatte Beutel

B x T x H/mm:	Anschlusswert:	Artikel-Nr.:	Preis:
440 x 550 x 420	230 V / 0,55 kW	<b>442024</b>	<b>3.099,00 €</b>



## Vakuumierer 21 m<sup>3</sup>/h mit Dampfsensor, Kammer 370 x 420 x 180 mm

- › 21 m<sup>3</sup>/h Busch Vakuumpumpe
- › Dampfsensorsteuerung
- › mit Akku-Stop-Funktion bis 99% Vakuum
- › 10 Speicherprogramme, Softair sanfte Zurückbelüftung
- › max. Beutelgröße 400 x 450 mm
- › Schweißbalkenlänge 420 mm, Doppelschweißung
- › Zyklusdauer 20 - 45 Sekunden
- › vollautomatisches Reinigungsprogramm für Pumpe und Öl
- › benötigt glatte Beutel

B x T x H/mm:	Anschlusswert:	Artikel-Nr.:	Preis:
480 x 520 x 450	230 V / 1,00 kW	<b>442026</b>	<b>3.366,00 €</b>



## Vakuumierer 21 m<sup>3</sup>/h Vollausrüstung, mit Begasung, Kammer 420 x 460 x 180 mm

- › 21 m<sup>3</sup>/h Busch Vakuumpumpe
- › Dampfsensorsteuerung, Begasungsanlage
- › mit Akku-Stop-Funktion bis 99% Vakuum
- › 10 Speicherprogramme, Softair sanfte Zurückbelüftung
- › max. Beutelgröße 400 x 550 mm
- › Schweißbalkenlänge 420 mm, Doppelschweißung
- › Zyklusdauer 15 - 35 Sekunden
- › vollautomatisches Reinigungsprogramm für Pumpe und Öl
- › benötigt glatte Beutel

B x T x H/mm:	Anschlusswert:	Artikel-Nr.:	Preis:
480 x 610 x 470	230 V / 1,00 kW	<b>442023</b>	<b>3.499,00 €</b>



## Vakuumierer 21 m<sup>3</sup>/h mit Dampfsensor, VacAssist App, Kammer 370 x 420 x 180 mm

- › 21 m<sup>3</sup>/h Busch Vakuumpumpe
- › Dampfsensorsteuerung
- › mit Akku-Stop-Funktion bis 99% Vakuum
- › Bluetooth Verbindung mit der VacAssist App
- › max. Beutelgröße 400 x 550 mm
- › Schweißbalkenlänge 420 mm, Doppelschweißung
- › Softair sanfte Zurückbelüftung
- › Marinierfunktion, Stufenvakuum, HACCP Datenspeicher
- › Zyklusdauer 15 - 35 Sekunden
- › vollautomatisches Reinigungsprogramm für Pumpe und Öl
- › benötigt glatte Beutel

B x T x H/mm:	Anschlusswert:	Artikel-Nr.:	Preis:
480 x 520 x 450	230 V / 1,00 kW	<b>442028</b>	<b>3.465,00 €</b>



## Vakuumierer 21 m<sup>3</sup>/h mit Dampfsensor, VacAssist App, Kammer 420 x 460 x 180 mm

B x T x H/mm:	Anschlusswert:	Artikel-Nr.:	Preis:
480 x 610 x 470	230 V / 1,00 kW	<b>442029</b>	<b>3.850,00 €</b>



## Vakuumierer 21 m<sup>3</sup>/h mit Dampfsensor, Kammer 520 x 406 x 180 mm

- › 21 m<sup>3</sup>/h Busch Vakuumpumpe
- › Dampfsensorsteuerung
- › mit Akku-Stop-Funktion bis 99% Vakuum
- › 10 Speicherprogramme
- › max. Beutelgröße 2 x 400 x 600 mm
- › Schweißbalkenlänge 2 x 405 mm
- › Doppelschweißung
- › Softair sanfte Zurückbelüftung
- › Zyklusdauer 15 - 35 Sekunden
- › vollautomatisches Reinigungsprogramm für Pumpe und Öl
- › benötigt glatte Beutel

B x T x H/mm:	Anschlusswert:	Artikel-Nr.:	Preis:
700 x 530 x 440	230 V / 1,00 kW	<b>442027</b>	<b>3.762,00 €</b>



## Vakuumierer 63 m<sup>3</sup>/h mit Dampfsensor, Kammer 520 x 500 x 200 mm

- › 63 m<sup>3</sup>/h Dauerlauf-Vakuumpumpe Busch
- › Dampfsensorsteuerung
- › mit Akku-Stop-Funktion bis 99% Vakuum
- › 10 Speicherprogramme
- › max. Beutelgröße 2 x 500 x 550 mm
- › Schweißbalkenlänge 2 x 520 mm
- › Doppelschweißung
- › Softair sanfte Zurückbelüftung
- › Zyklusdauer 15 - 35 Sekunden
- › vollautomatisches Reinigungsprogramm für Pumpe und Öl
- › benötigt glatte Beutel

B x T x H/mm:	Anschlusswert:	Artikel-Nr.:	Preis:
700 x 690 x 1030	400 V / 3,50 kW	<b>442006</b>	<b>5.999,00 €</b>



## Vakuumierer 100 m<sup>3</sup>/h, Doppelkammer 620 x 500 x 240 mm

- › 100 m<sup>3</sup>/h Busch Dauerlauf-Vakuumpumpe
- › flacher Maschinentisch aus 5 mm Edelstahl
- › Deckel aus 5 mm Edelstahl
- › Sensorsteuerung
- › mit Akku-Stop-Funktion bis 99% Vakuum
- › 10 Speicherprogramme
- › max. Beutelgröße 4 x 300 x 550 mm
- › Schweißbalkenlänge 2 x 620 mm
- › Doppelschweißung
- › Softair sanfte Zurückbelüftung
- › Zyklusdauer 15 - 35 Sekunden
- › vollautomatisches Reinigungsprogramm für Pumpe und Öl
- › benötigt glatte Beutel

B x T x H/mm:	Anschlusswert:	Artikel-Nr.:	Preis:
1545 x 900 x 1175	400 V / 5,00 kW	<b>442030</b>	<b>12.999,00 €</b>

## Schrägschneider und Senkrechtschneider

- › eloxiertes Aluminium, Oberfläche poliert
- › belüfteter Motor mit Wärmeschutz
- › Messer aus Edelstahl, Schnittstärke: 0 bis 16 mm
- › mit festem Schutzring, mit Blockiersystem gemäß CE PRO
- › Anschlagplattenverriegelung gemäß CE PRO
- › mit einsteckbarem Messerschärfer



### Schrägschneider Profi, Messer ø 220 mm

› Schnittkapazität: 195 x 155 mm

B x T x H/mm:	Anschlusswert:	Artikel-Nr.:	Preis:
380 x 490 x 370	230 V / 0,20 kW	411030	655,00 €

### Schrägschneider Profi, Messer ø 250 mm

› Schnittkapazität: 230 x 175 mm

B x T x H/mm:	Anschlusswert:	Artikel-Nr.:	Preis:
425 x 525 x 380	230 V / 0,20 kW	411031	792,00 €

### Schrägschneider Profi, Messer ø 270 mm

› Schnittkapazität: 230 x 188 mm

B x T x H/mm:	Anschlusswert:	Artikel-Nr.:	Preis:
425 x 535 x 405	230 V / 0,20 kW	411032	838,00 €

### Schrägschneider Profi, Messer ø 300 mm

› Schnittkapazität: 265 x 210 mm

B x T x H/mm:	Anschlusswert:	Artikel-Nr.:	Preis:
480 x 640 x 515	230 V / 0,32 kW	411033	1.277,00 €

### Senkrechtschneider, Messer ø 250 mm

› Schnittkapazität: 215 x 170 mm

B x T x H/mm:	Anschlusswert:	Artikel-Nr.:	Preis:
520 x 610 x 500	230 V / 0,26 kW	411028	899,00 €

### Senkrechtschneider, Messer ø 300 mm

› Schnittkapazität: 215 x 215 mm

B x T x H/mm:	Anschlusswert:	Artikel-Nr.:	Preis:
520 x 610 x 500	230 V / 0,26 kW	411029	1.099,00 €



## **i** Schrägschneider rot

- › Korpus und Schärfer in lackiertem Alu
- › Schutzplatte und Schlitten in eloxiertem Alu
- › belüfteter Motor mit Wärmeschutz
- › Messer aus Edelstahl
- › Schnittstärke: 0 bis 16 mm
- › mit festem Schutzring
- › mit Blockiersystem gemäß CE PRO
- › Anschlagplattenverriegelung gemäß CE PRO
- › mit integriertem Messerschleifer



### Schrägschneider rot, Messer ø 220 mm

› Schnittkapazität: 190 x 160 mm

B x T x H/mm: 405 x 580 x 340  
Anschlusswert: 230 V / 0,19 kW  
Artikel-Nr.: **411034**

Preis: **579,00 €**



### Schrägschneider rot, Messer ø 250 mm

› Schnittkapazität: 220 x 190 mm

B x T x H/mm: 425 x 620 x 370  
Anschlusswert: 230 V / 0,22 kW  
Artikel-Nr.: **411035**

Preis: **669,00 €**



### Schrägschneider rot, Messer ø 300 mm

› Schnittkapazität: 260 x 220 mm

B x T x H/mm: 495 x 650 x 440  
Anschlusswert: 230 V / 0,26 kW  
Artikel-Nr.: **411036**

Preis: **979,00 €**



### Schrägschneider rot, Messer ø 300 mm

› Schnittkapazität: 280 x 220 mm

B x T x H/mm: 500 x 760 x 510  
Anschlusswert: 230 V / 0,26 kW  
Artikel-Nr.: **411037**

Preis: **1.069,00 €**



### Schrägschneider rot, Messer ø 330 mm

› Schnittkapazität: 260 x 235 mm

B x T x H/mm: 550 x 770 x 465  
Anschlusswert: 230 V / 0,26 kW  
Artikel-Nr.: **411038**

Preis: **1.499,00 €**



## Schrägschneider, Messer ø 220 mm

› Schnittkapazität: 190 x 160 mm

B x T x H/mm: 405 x 580 x 340  
Anschlusswert: 230 V / 0,19 kW  
Artikel-Nr.: **411023**

Preis: **499,00 €**



## Schrägschneider, Messer ø 250 mm

› Schnittkapazität: 220 x 190 mm

B x T x H/mm: 425 x 620 x 370  
Anschlusswert: 230 V / 0,22 kW  
Artikel-Nr.: **411024**

Preis: **594,00 €**

## Schrägschneider i

- › eloxiertes Aluminium
- › Oberfläche poliert
- › mit belüftetem Motor
- › Messer aus gehärtetem Chromstahl
- › Schnittstärke: 0 bis 16 mm
- › oben fest installierter Schleifstein
- › mit festem Schutzring
- › mit Blockiersystem gemäß CE PRO
- › Anschlagplattenverriegelung gemäß CE PRO



## Schrägschneider, Messer ø 300 mm

› Schnittkapazität: 260 x 220 mm

B x T x H/mm: 495 x 650 x 440  
Anschlusswert: 230 V / 0,26 kW  
Artikel-Nr.: **411025**

Preis: **887,00 €**



## Schrägschneider, Messer ø 300 mm

› Schnittkapazität: 280 x 220 mm

B x T x H/mm: 500 x 760 x 510  
Anschlusswert: 230 V / 0,26 kW  
Artikel-Nr.: **411026**

Preis: **974,00 €**



## Schrägschneider, Messer ø 330 mm

› Schnittkapazität: 260 x 235 mm

B x T x H/mm: 550 x 770 x 465  
Anschlusswert: 230 V / 0,26 kW  
Artikel-Nr.: **411027**

Preis: **1.388,00 €**

# Schneidscheiben

black

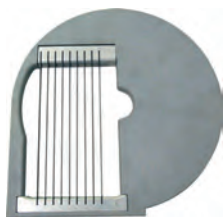

## Würfelgatter speziell für Pommes Frites

› passend für 481006  
› zur Verwendung in Kombination  
mit Schneidscheibe 480031

Schnittstärke/mm: 8  
Artikel-Nr.: **480068**

Preis: **79,00 €**

› passend für 481007, 481008  
› zur Verwendung in Kombination  
mit Schneidscheibe 480031

Schnittstärke/mm: 8  
Artikel-Nr.: **480069**

Preis: **79,00 €**

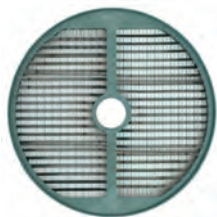

## Würfelgatter

› passend für 481007, 481008  
› zur Verwendung in Kombination  
mit Schneidscheiben 480031 - 480032

Schnittstärke/mm: 10 x 10  
Artikel-Nr.: **480065**

Preis: **110,00 €**

Schnittstärke/mm: 12 x 12  
Artikel-Nr.: **480066**

Preis: **110,00 €**

Schnittstärke/mm: 20 x 20  
Artikel-Nr.: **480067**

Preis: **110,00 €**



## Reibescheiben

› passend für 481006, 481007, 481008

Schnittstärke/mm: 2  
Artikel-Nr.: **480021**

Preis: **49,00 €**

Schnittstärke/mm: 3  
Artikel-Nr.: **480022**

Preis: **49,00 €**

Schnittstärke/mm: 4  
Artikel-Nr.: **480023**

Preis: **49,00 €**

Schnittstärke/mm: 7  
Artikel-Nr.: **480024**

Preis: **49,00 €**



## Würfelgatter

› passend für 481006  
› zur Verwendung in Kombination mit  
Schneidscheiben 480031 - 480032

Schnittstärke/mm: 8 x 8  
Artikel-Nr.: **480061**

Preis: **94,00 €**

Schnittstärke/mm: 10 x 10  
Artikel-Nr.: **480062**

Preis: **90,00 €**

Schnittstärke/mm: 12 x 12  
Artikel-Nr.: **480063**

Preis: **88,00 €**



## Schneidscheiben

› passend für 481006, 481007, 481008

Schnittstärke/mm: 2  
Artikel-Nr.: **480029**

Preis: **53,00 €**

Schnittstärke/mm: 4  
Artikel-Nr.: **480030**

Preis: **53,00 €**

Schnittstärke/mm: 8  
Artikel-Nr.: **480031**

Preis: **50,00 €**

Schnittstärke/mm: 10  
Artikel-Nr.: **480032**

Preis: **50,00 €**



## Julienne-Scheiben

› passend für 481006, 481007, 481008

Schnittstärke/mm: 4  
Artikel-Nr.: **480025**

Preis: **75,00 €**

Schnittstärke/mm: 6  
Artikel-Nr.: **480026**

Preis: **75,00 €**

Schnittstärke/mm: 8  
Artikel-Nr.: **480027**

Preis: **75,00 €**

Schnittstärke/mm: 10  
Artikel-Nr.: **480028**

Preis: **75,00 €**

## Gemüseschneider, 100 - 300 kg/h

- › inkl. Reibescheibe 4 mm
- › Geschwindigkeit: 320 U/min.
- › abnehmbarer Deckel für einfache Reinigung
- › belüfteter Motor mit Wärmeschutz bis 24 V
- › 24 V-Steuerung und Mikroschalter am Deckel und Handgriff
- › Gehäuse: Edelstahl AISI 304 und Aluminium

B x T x H/mm:	Anschlusswert:	Artikel-Nr.:	Preis:
570 x 240 x 470	230 V / 0,38 kW	<b>481006</b>	<b>755,00 €</b>



## Gemüseschneider, 100 - 300 kg/h, komplett aus Edelstahl

- › Geschwindigkeit: 400 U/min.
- › abnehmbarer Deckel für einfache Reinigung
- › belüfteter Motor mit Wärmeschutz bis 24 V
- › 24 V-Steuerung und Mikroschalter am Deckel und Handgriff
- › komplett aus Edelstahl AISI 304

B x T x H/mm:	Anschlusswert:	Artikel-Nr.:	Preis:
530 x 265 x 420	230 V / 0,38 kW	<b>481007</b>	<b>895,00 €</b>



## Gemüseschneider, 100 - 450 kg/h, komplett aus Edelstahl

- › Geschwindigkeit: 400 U/min.
- › abnehmbarer Deckel für einfache Reinigung
- › belüfteter Motor mit Wärmeschutz bis 24 V
- › 24 V-Steuerung und Mikroschalter am Deckel und Handgriff
- › komplett aus Edelstahl AISI 304

B x T x H/mm:	Anschlusswert:	Artikel-Nr.:	Preis:
580 x 265 x 520	400 V / 0,60 kW	<b>481008</b>	<b>1.295,00 €</b>





## Fleischwolf, 160 kg/h mit Käseibe 40 kg/h, 230 Volt

- › aus poliertem Aluminium
- › Trichter aus Edelstahl
- › herausnehmbare Schneidegruppe aus Edelstahl
- › Fleischeinführöffnung  $\varnothing$  56 mm
- › inkl. Edelstahlschneidscheibe Lochung  $\varnothing$  6 mm
- › selbstschärfendes Edelstahlmesser
- › Reibeteil: Öffnung aus poliertem Aluminium
- › Reiberolle aus Edelstahl
- › Öffnung Reibe: 140 x 75 mm
- › Reiben nur geeignet für sehr harten trockenen Käse, Brot, Nüsse etc.

B x T x H/mm: 670 x 300 x 460  
 Anschlusswert: 230 V / 0,75 kW  
 Artikel-Nr.: **433005**

Preis: **839,00 €**



## Fleischwolf, 300 kg/h

- › Gehäuse und Trichter aus Edelstahl
- › herausnehmbare Schneidegruppe aus Edelstahl
- › Fleischeinführöffnung  $\varnothing$  56 mm
- › inkl. Edelstahlschneidscheibe Lochung  $\varnothing$  6 mm
- › selbstschärfendes Edelstahlmesser

B x T x H/mm: 450 x 290 x 480  
 Anschlusswert: 230 V / 1,10 kW  
 Artikel-Nr.: **421007**

Preis: **839,00 €**



## Fleischwolf, 300 kg/h

- › Gehäuse und Trichter aus Edelstahl
- › Schneidegruppe aus Edelstahl
- › Fleischeinführöffnung  $\varnothing$  56 mm
- › Enterprise-System mit Edelstahlplatte, Lochung  $\varnothing$  6 mm

B x T x H/mm: 470 x 270 x 410  
 Anschlusswert: 230 V / 1,10 kW  
 Artikel-Nr.: **421008**

Preis: **899,00 €**

B x T x H/mm: 470 x 270 x 410  
 Anschlusswert: 400 V / 1,10 kW  
 Artikel-Nr.: **422006**

Preis: **899,00 €**



## Käseibe, 40 kg/h

- › komplett aus poliertem Aluminium
- › Reibeteil nicht zum Öffnen
- › mit Motorbremse

B x T x H/mm: 420 x 300 x 390  
 Anschlusswert: 230 V / 0,75 kW  
 Artikel-Nr.: **431002**

Preis: **589,00 €**



## Hackblock, 80 mm stark Untergestell aus Edelstahl

B x T x H/mm: 500 x 500 x 880  
 Artikel-Nr.: **427003**

Preis: **399,00 €**

B x T x H/mm: 700 x 500 x 880  
 Artikel-Nr.: **427004**

Preis: **489,00 €**





## Kartoffelschäler, 10 kg mit 120 kg/h

B x T x H/mm: 400 x 400 x 860  
Anschlusswert: 230 V / 0,75 kW  
Artikel-Nr.: **451004**

Preis: **1.428,00 €**



## Kartoffelschäler, 5 kg mit 60 kg/h

B x T x H/mm: 520 x 630 x 590  
Anschlusswert: 230 V / 0,37 kW  
Artikel-Nr.: **451003**

Preis: **1.243,00 €**

### Kartoffelschäler *i*

- › zum Schälen von Kartoffeln und Karotten
- › Edelstahlkorpus, Deckel aus durchsichtigem Polycarbonat
- › Sicherheitsmikroschalter an Deckel und Auslassöffnung
- › mit Produktausstoßtaster
- › mit Timer 0 - 5 Minuten
- › automatischer Wasserstrahl
- › ausziehbarer Reibteller

### Cutter *i*

- › Gehäuse aus eloxiertem Aluminium
- › transparenter Deckel aus Polycarbonat
- › drei Mikro-Sicherheitsschalter
- › Edelstahlschüssel
- › Geschwindigkeit: 1400 U/min.
- › inkl. Messer mit Edelstahlklingen



## Cutter, 3 l Behälter

› Flüssigkeitsmenge: max. 1,7 l

B x T x H/mm: 400 x 320 x 320  
Anschlusswert: 230 V / 0,37 kW  
Artikel-Nr.: **471007**

Preis: **487,00 €**



## Cutter, 5 l Behälter

› Flüssigkeitsmenge: max. 2,6 l

B x T x H/mm: 560 x 320 x 440  
Anschlusswert: 230 V / 0,75 kW  
Artikel-Nr.: **471008**

Preis: **859,00 €**



## Cutter, 8 l Behälter

› Flüssigkeitsmenge: max. 2,6 l

B x T x H/mm: 560 x 320 x 440  
Anschlusswert: 230 V / 0,75 kW  
Artikel-Nr.: **471009**

Preis: **899,00 €**

# Handmixer

black



## Handmixer, inkl. Schneebesen und 400 mm Mixstab mit Geschwindigkeitsregler

- › mit Mixer: 2500 - 11000 U/min.
- › mit Schneebesen: 250 - 1500 U/min.
- › Mixstab und Besen in Edelstahl

B x T x H/mm: 155 x 120 x 790  
 Anschlusswert: 230 V / 0,40 kW  
 Artikel-Nr.: **473007**

Preis: **350,00 €**



## Handmixer, komplett mit 400 mm Mixstab

- › 1 Geschwindigkeit: 11000 U/min.
- › Mixstab in Edelstahl

B x T x H/mm: 155 x 120 x 790  
 Anschlusswert: 230 V / 0,40 kW  
 Artikel-Nr.: **473008**

Preis: **216,00 €**



## Handmixer, komplett mit 300 mm Mixstab

- › 1 Geschwindigkeit: 13000 U/min.
- › Mixstab in Edelstahl

B x T x H/mm: 135 x 100 x 600  
 Anschlusswert: 230 V / 0,25 kW  
 Artikel-Nr.: **473006**

Preis: **174,00 €**



### Mixstäbe passend nur für 473007 und 473008

Stablänge/mm:	Eintauchtiefe/mm:	Artikel-Nr.:	Preis:
300	190	<b>470006</b>	<b>104,00 €</b>
400	290	<b>470007</b>	<b>103,00 €</b>
500	390	<b>470008</b>	<b>111,00 €</b>
600	490	<b>470009</b>	<b>127,00 €</b>

### Mixstäbe passend nur für 473006

Stablänge/mm:	Eintauchtiefe/mm:	Artikel-Nr.:	Preis:
300	190	<b>470013</b>	<b>85,00 €</b>

## GN-Backbleche, emailliert, schwarz, gesprenkelt

Größe:	B x T x H/mm:	Artikel-Nr.:	Preis:
GN 1/1	530 x 330 x 20	<b>210045</b>	<b>13,00 €</b>



## GN-Beilagenbehälter

- › CNS 18/10
- › für Theken- oder Selbstbedienungsbereich
- › für GN 1/9, GN 1/6 oder GN 1/3, Tiefe: max. 150 mm
- › Lieferung ohne GN-Behälter

B x T x H/mm:	Artikel-Nr.:	Preis:
350 x 415 x 235	<b>494002</b>	<b>85,00 €</b>



## GN-Ständer für Gewürzbehälter

- › CNS 18/10
- › Tischaufstellung oder Wandmontage
- › inkl. Befestigungsschrauben
- › für 6 x GN 1/9 oder 4 x GN 1/6 oder 2 x GN 1/3, Tiefe: max. 100 mm
- › Lieferung ohne GN-Behälter

B x T x H/mm:	Artikel-Nr.:	Preis:
680 x 180 x 155	<b>494001</b>	<b>39,00 €</b>



## GN-Aufsatzbord

- › CNS 18/10 gebürstet
- › für 6 x GN 1/6 oder 3 x GN 1/3, Tiefe: max. 150 mm
- › Lieferung ohne GN-Behälter

B x T x H/mm:	Artikel-Nr.:	Preis:
1080 x 240 x 210	<b>494003</b>	<b>85,00 €</b>



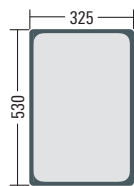

## GN-Behälter GN 1/1, Edelstahl CNS 18/8, mit Stapelprägung Wandung 0,7 mm

B x T x H/mm:	Artikel-Nr.:	Preis:
530 x 325 x 20	<b>491041</b>	<b>8,79 €</b>
530 x 325 x 40	<b>491042</b>	<b>10,29 €</b>
530 x 325 x 65	<b>491043</b>	<b>10,79 €</b>
530 x 325 x 100	<b>491044</b>	<b>13,19 €</b>
530 x 325 x 150	<b>491045</b>	<b>19,99 €</b>
530 x 325 x 200	<b>491046</b>	<b>24,99 €</b>

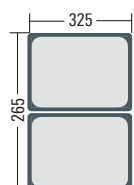

## GN 1/2

B x T x H/mm:	Artikel-Nr.:	Preis:
325 x 265 x 40	<b>491048</b>	<b>5,59 €</b>
325 x 265 x 65	<b>491049</b>	<b>5,89 €</b>
325 x 265 x 100	<b>491050</b>	<b>8,09 €</b>
325 x 265 x 150	<b>491051</b>	<b>12,69 €</b>
325 x 265 x 200	<b>491074</b>	<b>16,69 €</b>

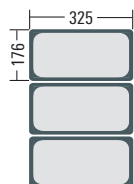

## GN 1/3

B x T x H/mm:	Artikel-Nr.:	Preis:
325 x 176 x 65	<b>491053</b>	<b>4,59 €</b>
325 x 176 x 100	<b>491054</b>	<b>6,99 €</b>
325 x 176 x 150	<b>491055</b>	<b>8,59 €</b>
325 x 176 x 200	<b>491056</b>	<b>12,49 €</b>

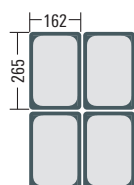

## GN 1/4

B x T x H/mm:	Artikel-Nr.:	Preis:
265 x 162 x 65	<b>491058</b>	<b>4,19 €</b>
265 x 162 x 100	<b>491059</b>	<b>5,89 €</b>
265 x 162 x 150	<b>491060</b>	<b>8,49 €</b>
265 x 162 x 200	<b>491061</b>	<b>10,89 €</b>



## GN-Behälter, GN 1/6 , Edelstahl CNS 18/8, mit Stapelprägung Wandung 0,7 mm

B x T x H/mm:	Artikel-Nr.:	Preis:
176 x 162 x 65	491062	2,99 €
176 x 162 x 100	491063	4,29 €
176 x 162 x 150	491064	6,39 €
176 x 162 x 200	491065	9,89 €

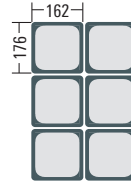

## GN 1/9

B x T x H/mm:	Artikel-Nr.:	Preis:
176 x 108 x 65	491066	2,99 €
176 x 108 x 100	491067	3,99 €

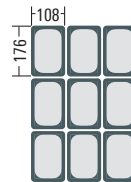

## GN 2/3

B x T x H/mm:	Artikel-Nr.:	Preis:
354 x 325 x 20	491096	6,39 €
354 x 325 x 40	491097	7,99 €
354 x 325 x 65	491098	9,29 €
354 x 325 x 100	491087	12,49 €
354 x 325 x 150	491088	18,49 €

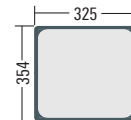

## GN 2/4

B x T x H/mm:	Artikel-Nr.:	Preis:
530 x 162 x 65	491091	7,99 €
530 x 162 x 100	491092	11,69 €
530 x 162 x 150	491093	14,59 €

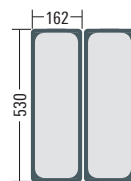



## Deckel für GN-Behälter, Edelstahl

Größe:	B x T/mm:	Löffelaussparung:	Artikel-Nr.:	Preis:
GN 1/1	530 x 325	ohne	<b>491068</b>	<b>8,49 €</b>
GN 1/1	530 x 325	mit	<b>491105</b>	<b>8,49 €</b>
GN 1/2	325 x 265	ohne	<b>491069</b>	<b>4,29 €</b>
GN 1/2	325 x 265	mit	<b>491075</b>	<b>4,79 €</b>
GN 1/3	325 x 176	ohne	<b>491070</b>	<b>3,29 €</b>
GN 1/3	325 x 176	mit	<b>491077</b>	<b>3,59 €</b>
GN 1/4	265 x 162	ohne	<b>491071</b>	<b>2,99 €</b>
GN 1/4	265 x 162	mit	<b>491076</b>	<b>2,99 €</b>
GN 1/6	176 x 162	ohne	<b>491072</b>	<b>2,33 €</b>
GN 1/6	176 x 162	mit	<b>491078</b>	<b>2,39 €</b>
GN 1/9	176 x 108	ohne	<b>491073</b>	<b>1,89 €</b>
GN 2/3	354 x 325	ohne	<b>491089</b>	<b>6,99 €</b>
GN 2/3	354 x 325	mit	<b>491090</b>	<b>6,99 €</b>
GN 2/4	530 x 162	ohne	<b>491094</b>	<b>5,99 €</b>
GN 2/4	530 x 162	mit	<b>491095</b>	<b>5,99 €</b>



## Deckel mit Dichtlippe für GN-Behälter, Edelstahl

Größe:	B x T/mm:	Artikel-Nr.:	Preis:
GN 1/1	530 x 325	<b>491084</b>	<b>49,99 €</b>
GN 1/2	325 x 265	<b>491085</b>	<b>29,99 €</b>
GN 1/3	325 x 176	<b>491086</b>	<b>25,99 €</b>



## GN-Behälter, Edelstahl, gelocht

Größe:	B x T x H/mm:	Artikel-Nr.:	Preis:
GN 1/1	530 x 325 x 65	<b>491079</b>	<b>11,99 €</b>
GN 1/1	530 x 325 x 100	<b>491080</b>	<b>14,99 €</b>
GN 1/1	530 x 325 x 150	<b>491082</b>	<b>22,99 €</b>
GN 1/2	325 x 265 x 100	<b>491081</b>	<b>9,99 €</b>
GN 1/2	325 x 265 x 150	<b>491083</b>	<b>16,99 €</b>



## GN-Behälter Zwischenstege, Edelstahl

L/mm:	Artikel-Nr.:	Preis:
325	<b>490001</b>	<b>3,00 €</b>
530	<b>490002</b>	<b>4,00 €</b>

## Frischhaltebox GN 1/1, Polypropylen, transparent

B x T x H/mm:	Artikel-Nr.:	Preis:
325 x 530 x 65	<b>495039</b>	<b>6,30 €</b>
325 x 530 x 100	<b>495020</b>	<b>5,40 €</b>
325 x 530 x 150	<b>495021</b>	<b>7,00 €</b>
325 x 530 x 200	<b>495022</b>	<b>9,20 €</b>

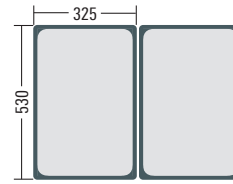

## GN 1/2

B x T x H/mm:	Artikel-Nr.:	Preis:
265 x 325 x 65	<b>495040</b>	<b>4,00 €</b>
265 x 325 x 100	<b>495023</b>	<b>3,20 €</b>
265 x 325 x 150	<b>495024</b>	<b>4,20 €</b>
265 x 325 x 200	<b>495025</b>	<b>5,20 €</b>

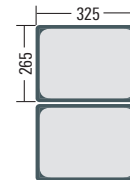

## GN 1/3

B x T x H/mm:	Artikel-Nr.:	Preis:
176 x 325 x 65	<b>495041</b>	<b>3,00 €</b>
176 x 325 x 100	<b>495026</b>	<b>2,50 €</b>
176 x 325 x 150	<b>495027</b>	<b>3,40 €</b>

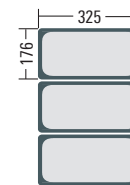

## GN 1/4

B x T x H/mm:	Artikel-Nr.:	Preis:
162 x 265 x 65	<b>495042</b>	<b>3,00 €</b>
162 x 265 x 100	<b>495028</b>	<b>2,00 €</b>
162 x 265 x 150	<b>495029</b>	<b>2,60 €</b>

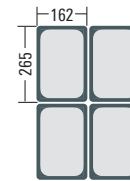

## GN 1/6

B x T x H/mm:	Artikel-Nr.:	Preis:
162 x 176 x 65	<b>495043</b>	<b>2,30 €</b>
162 x 176 x 100	<b>495030</b>	<b>1,40 €</b>
162 x 176 x 150	<b>495031</b>	<b>1,80 €</b>

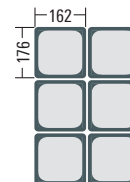

## GN 1/9

B x T x H/mm:	Artikel-Nr.:	Preis:
108 x 176 x 65	<b>495044</b>	<b>2,40 €</b>
108 x 176 x 100	<b>495032</b>	<b>1,50 €</b>

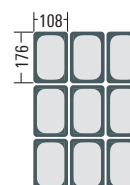

## Luftdichter Deckel (weiß, Polypropylen) passend für Frischhalteboxen und Polycarbonat-Behälter

Größe:	B x T/mm:	Ausführung:	Artikel-Nr.:	Preis:
GN 1/1	325 x 650	ohne Griff	<b>493056</b>	<b>6,90 €</b>
GN 1/2	265 x 325	ohne Griff	<b>493057</b>	<b>4,00 €</b>
GN 1/3	176 x 325	ohne Griff	<b>493058</b>	<b>3,00 €</b>
GN 1/4	162 x 265	ohne Griff	<b>493059</b>	<b>2,70 €</b>
GN 1/6	162 x 176	ohne Griff	<b>493060</b>	<b>2,00 €</b>
GN 1/9	108 x 176	ohne Griff	<b>493061</b>	<b>1,80 €</b>



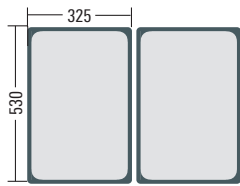

## GN-Behälter GN 1/1, Polycarbonat, transparent

B x T x H/mm:	Artikel-Nr.:	Preis:
325 x 530 x 65	<b>493035</b>	<b>7,80 €</b>
325 x 530 x 100	<b>493024</b>	<b>9,80 €</b>
325 x 530 x 150	<b>493025</b>	<b>12,00 €</b>
325 x 530 x 200	<b>493026</b>	<b>15,50 €</b>

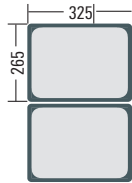

## GN 1/2

B x T x H/mm:	Artikel-Nr.:	Preis:
265 x 325 x 65	<b>493027</b>	<b>4,40 €</b>
265 x 325 x 100	<b>493028</b>	<b>5,40 €</b>
265 x 325 x 150	<b>493029</b>	<b>7,20 €</b>
265 x 325 x 200	<b>493030</b>	<b>8,60 €</b>

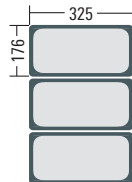

## GN 1/3

B x T x H/mm:	Artikel-Nr.:	Preis:
176 x 325 x 65	<b>493031</b>	<b>3,50 €</b>
176 x 325 x 100	<b>493032</b>	<b>4,60 €</b>
176 x 325 x 150	<b>493033</b>	<b>5,50 €</b>
176 x 325 x 200	<b>493034</b>	<b>6,80 €</b>

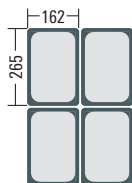

## GN 1/4

B x T x H/mm:	Artikel-Nr.:	Preis:
162 x 265 x 65	<b>493062</b>	<b>3,50 €</b>
162 x 265 x 100	<b>493036</b>	<b>3,70 €</b>
162 x 265 x 150	<b>493037</b>	<b>4,70 €</b>

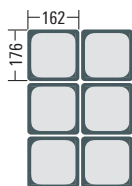

## GN 1/6

B x T x H/mm:	Artikel-Nr.:	Preis:
162 x 176 x 65	<b>493038</b>	<b>2,00 €</b>
162 x 176 x 100	<b>493039</b>	<b>2,50 €</b>
162 x 176 x 150	<b>493040</b>	<b>3,40 €</b>

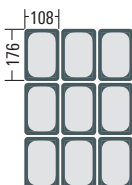

## GN 1/9

B x T x H/mm:	Artikel-Nr.:	Preis:
108 x 176 x 65	<b>493041</b>	<b>1,40 €</b>
108 x 176 x 100	<b>493042</b>	<b>1,70 €</b>

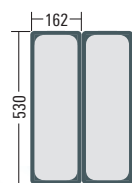

## GN 2/4

B x T x H/mm:	Artikel-Nr.:	Preis:
162 x 530 x 65	<b>493063</b>	<b>8,50 €</b>
162 x 530 x 100	<b>493064</b>	<b>10,50 €</b>





## GN-Behälter GN 1/1, Polycarbonat, schwarz

B x T x H/mm:	Artikel-Nr.:	Preis:
325 x 530 x 65	<b>493065</b>	<b>7,50 €</b>
325 x 530 x 100	<b>493066</b>	<b>9,50 €</b>
325 x 530 x 150	<b>493067</b>	<b>11,80 €</b>

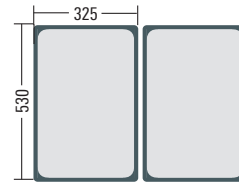

## GN 1/2

B x T x H/mm:	Artikel-Nr.:	Preis:
265 x 325 x 65	<b>493068</b>	<b>4,40 €</b>
265 x 325 x 100	<b>493069</b>	<b>5,40 €</b>
265 x 325 x 150	<b>493070</b>	<b>7,00 €</b>

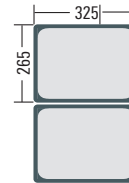

## GN 1/3

B x T x H/mm:	Artikel-Nr.:	Preis:
176 x 325 x 65	<b>493073</b>	<b>3,30 €</b>
176 x 325 x 100	<b>493074</b>	<b>4,50 €</b>
176 x 325 x 150	<b>493075</b>	<b>5,30 €</b>
176 x 325 x 200	<b>493076</b>	<b>6,60 €</b>

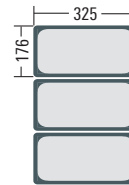

## GN 1/4

B x T x H/mm:	Artikel-Nr.:	Preis:
162 x 265 x 65	<b>493077</b>	<b>3,30 €</b>
162 x 265 x 100	<b>493078</b>	<b>3,50 €</b>
162 x 265 x 150	<b>493079</b>	<b>4,50 €</b>

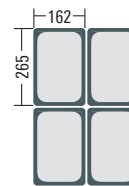

## GN 1/6

B x T x H/mm:	Artikel-Nr.:	Preis:
162 x 176 x 50	<b>493080</b>	<b>2,00 €</b>
162 x 176 x 100	<b>493081</b>	<b>2,50 €</b>
162 x 176 x 150	<b>493082</b>	<b>3,20 €</b>

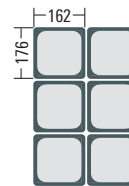

## GN 1/9

B x T x H/mm:	Artikel-Nr.:	Preis:
108 x 176 x 50	<b>493083</b>	<b>1,50 €</b>
108 x 176 x 100	<b>493084</b>	<b>1,60 €</b>

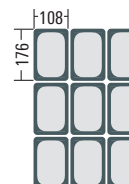

## GN 2/4

B x T x H/mm:	Artikel-Nr.:	Preis:
162 x 530 x 65	<b>493071</b>	<b>7,90 €</b>
162 x 530 x 100	<b>493072</b>	<b>9,90 €</b>

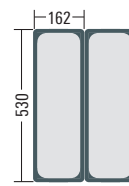



## Luftdichter Deckel (weiß, Polypropylen) passend für Frischhalteboxen und Polycarbonat-Behälter

Größe:	B x T/mm:	Ausführung:	Artikel-Nr.:	Preis:
GN 1/1	325 x 650	ohne Griff	<b>493056</b>	<b>6,90 €</b>
GN 1/2	265 x 325	ohne Griff	<b>493057</b>	<b>4,00 €</b>
GN 1/3	176 x 325	ohne Griff	<b>493058</b>	<b>3,00 €</b>
GN 1/4	162 x 265	ohne Griff	<b>493059</b>	<b>2,70 €</b>
GN 1/6	162 x 176	ohne Griff	<b>493060</b>	<b>2,00 €</b>
GN 1/9	108 x 176	ohne Griff	<b>493061</b>	<b>1,80 €</b>

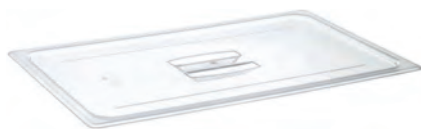

## Deckel (durchsichtig) ohne Aussparung für GN-Behälter – Polycarbonat<sup>2</sup>

Größe:	B x T/mm:	Ausführung:	Artikel-Nr.:	Preis:
GN 1/1	325 x 530	mit Griff	<b>493043</b>	<b>6,90 €</b>
GN 1/2	265 x 325	mit Griff	<b>493044</b>	<b>3,30 €</b>
GN 1/3	176 x 325	mit Griff	<b>493045</b>	<b>2,40 €</b>
GN 1/4	162 x 265	mit Griff	<b>493046</b>	<b>1,80 €</b>
GN 1/6	162 x 176	mit Griff	<b>493047</b>	<b>1,20 €</b>
GN 1/9	108 x 176	ohne Griff	<b>493048</b>	<b>1,10 €</b>
GN 2/4	162 x 530	ohne Griff	<b>493055</b>	<b>8,30 €</b>



## Deckel (durchsichtig) mit Aussparung für GN-Behälter – Polycarbonat<sup>2</sup>

Größe:	B x T/mm:	Ausführung:	Artikel-Nr.:	Preis:
GN 1/1	325 x 530	mit Griff	<b>493049</b>	<b>7,10 €</b>
GN 1/2	265 x 325	mit Griff	<b>493050</b>	<b>3,60 €</b>
GN 1/3	176 x 325	mit Griff	<b>493051</b>	<b>2,80 €</b>
GN 1/4	162 x 265	mit Griff	<b>493052</b>	<b>1,90 €</b>
GN 1/6	162 x 176	mit Griff	<b>493053</b>	<b>1,30 €</b>
GN 1/9	108 x 176	ohne Griff	<b>493054</b>	<b>1,20 €</b>



## Abtropf-Einsatz (durchsichtig) für GN-Behälter – Polycarbonat<sup>2</sup>

Größe:	B x T/mm:	Ausführung:	Artikel-Nr.:	Preis:
GN 1/1	530 x 325	gelocht	<b>493085</b>	<b>20,00 €</b>
GN 1/2	325 x 265	gelocht	<b>493086</b>	<b>11,00 €</b>

<sup>2</sup>Nicht kompatibel mit GN-Edelstahl-Behältern.

## Transportbox, Polyethylen, weiß, stapelbar

- › für den Lebensmitteltransport geeignet
- › für Temperaturen von -40°C bis 80°C
- › Waschttemperaturen bis 120°C

B x T x H/mm:	Artikel-Nr.:	Preis:
600 x 400 x 70	<b>525002</b>	<b>9,00 €</b>
600 x 400 x 100	<b>525003</b>	<b>10,00 €</b>
600 x 400 x 130	<b>525004</b>	<b>12,00 €</b>



## Transportbox, Polyethylen, weiß, stapelbar

- › für den Lebensmitteltransport geeignet
- › für Temperaturen von -40°C bis 80°C
- › Waschttemperaturen bis 120°C

B x T x H/mm:	Artikel-Nr.:	Preis:
400 x 300 x 100	<b>525006</b>	<b>6,00 €</b>



## Deckel für Transportboxen, Polyethylen, weiß

- › für den Lebensmitteltransport geeignet
- › für Temperaturen von -40°C bis 80°C
- › Waschttemperaturen bis 120°C

B x T/mm:	Artikel-Nr.:	Preis:
600 x 400	<b>525005</b>	<b>6,00 €</b>
400 x 300	<b>525007</b>	<b>4,00 €</b>



## Wagen für Transportboxen

- › passend für 525002, 525003, 525004

B x T x H/mm:	Artikel-Nr.:	Preis:
600 x 400 x 170	<b>520001</b>	<b>42,00 €</b>



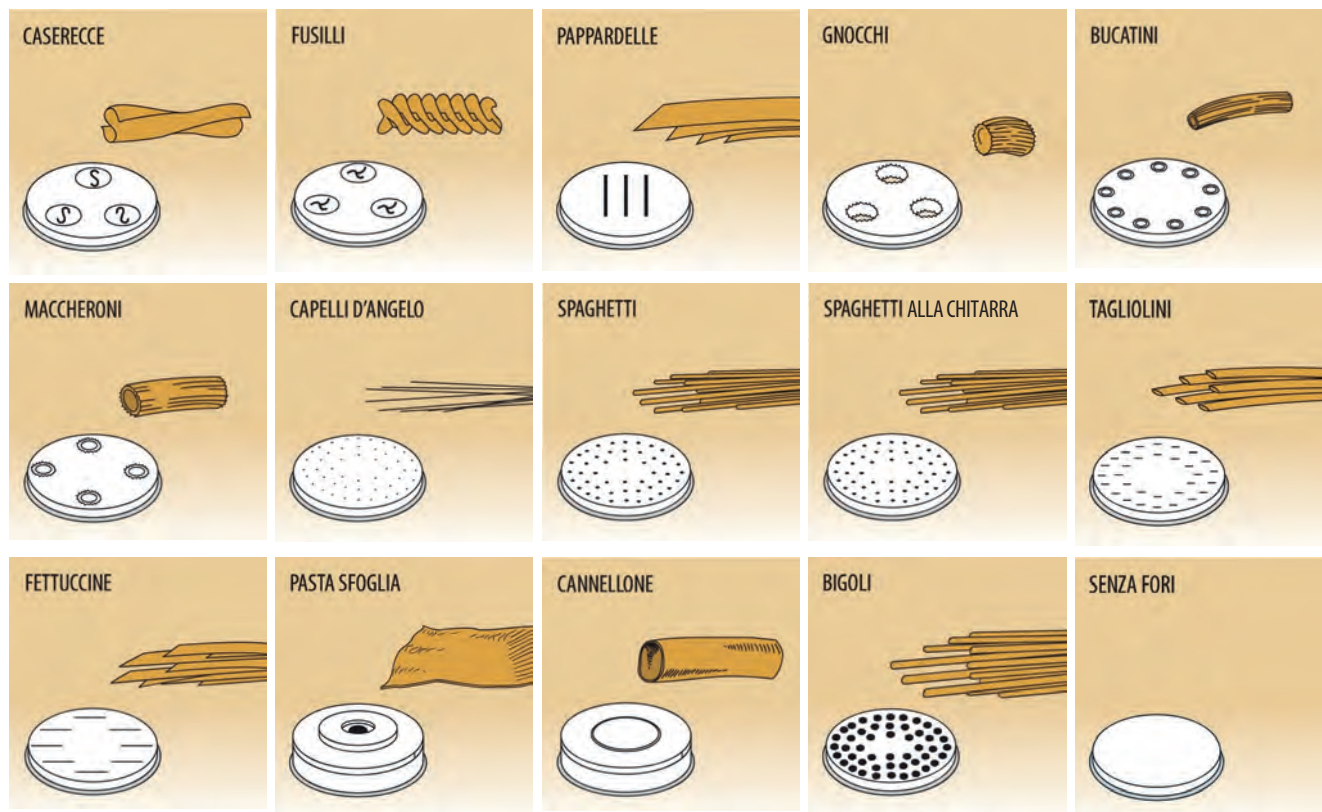

## Nudelmaschine 516001

## Nudelmaschine 516002 - 516004

Modell:	ø/mm:	Artikel-Nr.:	Preis:	ø/mm:	Artikel-Nr.:	Preis:
Caserecce	9 x 5	<b>510028</b>	<b>44,00 €</b>	9 x 5	<b>510043</b>	<b>55,00 €</b>
Fusili	9	<b>510029</b>	<b>44,00 €</b>	9	<b>510044</b>	<b>55,00 €</b>
Pappardelle	16	<b>510030</b>	<b>44,00 €</b>	16	<b>510045</b>	<b>55,00 €</b>
Gnocchi	12	<b>510031</b>	<b>44,00 €</b>	12	<b>510046</b>	<b>55,00 €</b>
Bucatini	4	<b>510032</b>	<b>44,00 €</b>	4	<b>510047</b>	<b>55,00 €</b>
Maccheroni	8,5	<b>510033</b>	<b>44,00 €</b>	8,5	<b>510048</b>	<b>55,00 €</b>
Capelli D'Angelo	1	<b>510034</b>	<b>44,00 €</b>	1	<b>510049</b>	<b>55,00 €</b>
Spaghetti	2	<b>510035</b>	<b>44,00 €</b>	2	<b>510050</b>	<b>55,00 €</b>
Spaghetti alla Chitarra	2	<b>510036</b>	<b>44,00 €</b>	2	<b>510051</b>	<b>55,00 €</b>
Tagliolini	3	<b>510037</b>	<b>44,00 €</b>	3	<b>510052</b>	<b>55,00 €</b>
Fettuccine	8	<b>510038</b>	<b>44,00 €</b>	8	<b>510053</b>	<b>55,00 €</b>
Pasta Sfoglia	135	<b>510039</b>	<b>55,00 €</b>	155	<b>510054</b>	<b>68,00 €</b>
Cannellone per Ripieno	25	<b>510040</b>	<b>55,00 €</b>	25	<b>510055</b>	<b>55,00 €</b>
Bigoli	3	<b>510041</b>	<b>44,00 €</b>	3	<b>510056</b>	<b>55,00 €</b>
Verschlusskappe	-	<b>510042</b>	<b>44,00 €</b>	-	<b>510057</b>	<b>55,00 €</b>



## Nudelmaschine für 5 kg/h

- › Fassungsvermögen: 1,50 kg
- › Teigwanne und Knethaken aus Edelstahl
- › Leistung: 5 kg/h
- › Matrizenaufnahme: ø 50 mm
- › Matrizen in Messing / Bronze optional

B x T x H/mm: 250 x 480 x 460  
 Anschlusswert: 230 V / 0,30 kW  
 Artikel-Nr.: **516001**

Preis: **980,00 €**



## Nudelmaschine für 8 kg/h

- › Fassungsvermögen: 2,50 kg
- › Teigwanne und Knethaken aus Edelstahl
- › Leistung: 8 kg/h
- › Matrizenaufnahme: ø 50 mm
- › Matrizen in Messing / Bronze optional

B x T x H/mm: 260 x 600 x 560  
 Anschlusswert: 230 V / 0,37 kW  
 Artikel-Nr.: **516002**

Preis: **1.440,00 €**

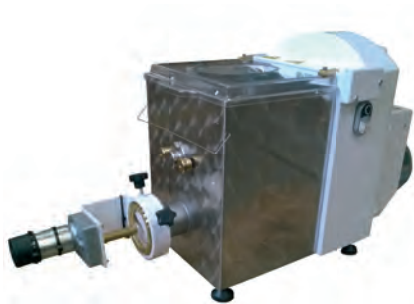

## Nudelmaschine für 8 kg/h mit Nudelschneider

- › Fassungsvermögen: 2,50 kg
- › Teigwanne und Knethaken aus Edelstahl
- › Leistung: 8 kg/h
- › Matrizenaufnahme: ø 50 mm
- › Matrizen in Messing / Bronze optional

B x T x H/mm: 260 x 600 x 560  
 Anschlusswert: 230 V / 0,37 kW  
 Artikel-Nr.: **516004**

Preis: **1.920,00 €**



## Nudelmaschine für 13 kg/h mit Nudelschneider

- › Fassungsvermögen: 4,00 kg
- › Teigwanne und Knethaken aus Edelstahl
- › Leistung: 13 kg/h
- › Matrizenaufnahme: ø 50 mm
- › Matrizen in Messing / Bronze optional

B x T x H/mm: 350 x 760 x 640  
 Anschlusswert: 400 V / 0,75 kW  
 Artikel-Nr.: **516003**

Preis: **2.899,00 €**



## Untergestell passend für Nudelmaschinen

B x T x H/mm: 580 x 400 x 560  
 Artikel-Nr.: **510027**

Preis: **196,00 €**

# Teigausroller

black

## **i** Teig-Ausrollmaschinen für runde Pizzen

- › Walzenöffnung: 1 - 4 mm
- › zum Ausrollen von Pizza-, Brotteig etc.
- › Gehäuse komplett aus Edelstahl
- › Walzen lebensmittelgeeignet
- › Walzenabstand regulierbar
- › Riemengetriebe
- › optional: Fußpedal



### Fußpedal für Teig-Ausrollmaschine

- › passend für 513011 - 513014

Artikel-Nr.: **510080**

Preis: **49,50 €**

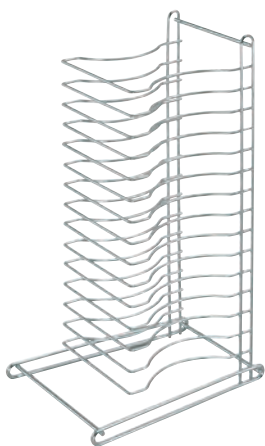

### Pizza-Rack für 15 Pizzableche

- › Stahldraht verchromt
- › integrierter Tragegriff

B x T x H/mm: 380 x 290 x 670  
Artikel-Nr.: **528001**

Preis: **51,00 €**



### Teig-Ausrollmaschine für runde Pizzen bis ø 300 mm

- › untere Rollenlänge: 320 mm

B x T x H/mm: 430 x 500 x 630  
Anschlusswert: 230 V / 0,37 kW  
Artikel-Nr.: **513012**

Preis: **930,00 €**



### Teig-Ausrollmaschine für runde Pizzen bis ø 400 mm

- › untere Rollenlänge: 420 mm

B x T x H/mm: 530 x 530 x 730  
Anschlusswert: 230 V / 0,37 kW  
Artikel-Nr.: **513013**

Preis: **999,00 €**



### Teig-Ausrollmaschine für Pizzen bis ø 340 mm

- › untere Rollenlänge: 350 mm

B x T x H/mm: 500 x 400 x 450  
Anschlusswert: 230 V / 0,37 kW  
Artikel-Nr.: **513011**

Preis: **769,00 €**



### Teig-Ausrollmaschine für Pizzen bis ø 400 mm

- › untere Rollenlänge: 420 mm

B x T x H/mm: 530 x 530 x 730  
Anschlusswert: 230 V / 0,37 kW  
Artikel-Nr.: **513014**

Preis: **999,00 €**

# Teigausroller / -schneider

black



## Teigschneider 2 mm

› passend für 513015 - 513017

B x T x H/mm: 295 x 70 x 55

Artikel-Nr.: **510109**

Preis: **614,00 €**



## Teigschneider 4 mm

› passend für 513015 - 513017

B x T x H/mm: 295 x 70 x 55

Artikel-Nr.: **510110**

Preis: **584,00 €**

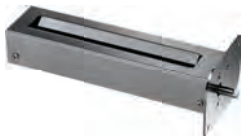

## Teigschneider 6 mm

› passend für 513015 - 513017

B x T x H/mm: 295 x 70 x 55

Artikel-Nr.: **510111**

Preis: **584,00 €**



## Teigschneider 12 mm

› passend für 513015 - 513017

B x T x H/mm: 295 x 70 x 55

Artikel-Nr.: **510112**

Preis: **584,00 €**



## Teig-Ausrollmaschine für Pizza- und Nudelteig 320 mm

B x T x H/mm: 580 x 480 x 400

Anschlusswert: 230 V / 0,37 kW

Artikel-Nr.: **513015**

Preis: **1.699,00 €**



## Teig-Ausrollmaschine für Pizza- und Nudelteig 420 mm

B x T x H/mm: 680 x 480 x 400

Anschlusswert: 230 V / 0,37 kW

Artikel-Nr.: **513016**

Preis: **1.799,00 €**



## Teig-Ausrollmaschine für Pizza- und Nudelteig 520 mm

B x T x H/mm: 780 x 480 x 400

Anschlusswert: 230 V / 0,37 kW

Artikel-Nr.: **513017**

Preis: **1.899,00 €**

### Teig-Ausrollmaschinen für Pizza- und Nudelteig

i

› für Eier- Pizza- und Piadateig

› Gehäuse aus Edelstahl

› Walzen aus Hochglanz-Edelstahl

› Walzenöffnung 0 bis 10 mm

› Stärkenregulierung für letzten Durchgang

› Mikroschalter am Schutzdeckel der  
Walzen

# Teigkneteter

black

## i Teigknetmaschinen

- › feststehender Kopf
- › nicht herausnehmbare Schüssel
- › rotierender Knethaken und Kessel
- › geeignet für Brot-, Piada- und Pizzateig
- › Struktur mit kratzfestem Lack beschichtet
- › Behälter, Spirale und Knetstab aus Edelstahl
- › Sicherheitsschalter am Behälterdeckel
- › Spiralenumdrehungen: 90 U/min.



### Teigknetmaschine für 7 kg / 10 l

- › Stundenleistung: 21 kg/h
- › mit Gitterrostdeckel aus Edelstahl

B x T x H/mm: 560 x 280 x 570  
 Anschlusswert: 230 V / 0,37 kW  
 Artikel-Nr.: 512010

Preis: 799,00 €



### Teigknetmaschine für 12 kg / 16 l

- › Stundenleistung: 36 kg/h
- › Deckel aus rauchfarbenem Polycarbonat

B x T x H/mm: 650 x 350 x 600  
 Anschlusswert: 400 V / 0,75 kW  
 Artikel-Nr.: 512011

Preis: 899,00 €

## Rädersatz für Teigknetmaschinen

Artikel-Nr.: 510010

Preis: 45,50 €



### Mehlwagen, 150 l

- › komplett Edelstahl
- › 4 Räder
- › mit Klappdeckel
- › mit abgerundetem Innenraum

B x T x H/mm: 395 x 610 x 725  
 Artikel-Nr.: 957001

Preis: 280,00 €



### Teigknetmaschine für 18 kg / 22 l

- › Stundenleistung: 54 kg/h
- › Deckel aus rauchfarbenem Polycarbonat

B x T x H/mm: 670 x 390 x 600  
 Anschlusswert: 400 V / 0,75 kW  
 Artikel-Nr.: 512012

Preis: 990,00 €



### Teigknetmaschine für 25 kg / 32 l

- › Stundenleistung: 75 kg/h
- › Deckel aus rauchfarbenem Polycarbonat

B x T x H/mm: 780 x 430 x 710  
 Anschlusswert: 400 V / 1,50 kW  
 Artikel-Nr.: 512013

Preis: 1.190,00 €



## Teigkneteter

### Teigkneteter für 12 kg / 16 l mit anhebbaarem Kopf

› Stundenleistung: 36 kg/h

B x T x H/mm: 650 x 350 x 620  
Anschlusswert: 400 V / 0,75 kW  
Artikel-Nr.: **512015**

Preis: **1.190,00 €**

### Teigkneteter für 18 kg / 22 l mit anhebbaarem Kopf

› Stundenleistung: 54 kg/h

B x T x H/mm: 670 x 3900 x 620  
Anschlusswert: 400 V / 0,75 kW  
Artikel-Nr.: **512016**

Preis: **1.290,00 €**

### Teigkneteter für 25 kg / 32 l mit anhebbaarem Kopf

› Stundenleistung: 75 kg/h

B x T x H/mm: 780 x 430 x 730  
Anschlusswert: 400 V / 1,50 kW  
Artikel-Nr.: **512017**

Preis: **1.390,00 €**

### Teigkneteter für 38 kg / 42 l mit anhebbaarem Kopf

› Stundenleistung: 114 kg/h

B x T x H/mm: 800 x 480 x 730  
Anschlusswert: 400 V / 1,50 kW  
Artikel-Nr.: **512014**

Preis: **1.490,00 €**

### Teigkneteter für 12 kg / 16 l mit anhebbaarem Kopf und herausnehmbarer Wanne

› Stundenleistung: 36 kg/h

B x T x H/mm: 650 x 350 x 620  
Anschlusswert: 400 V / 0,75 kW  
Artikel-Nr.: **512019**

Preis: **1.290,00 €**

### Teigkneteter für 18 kg / 22 l mit anhebbaarem Kopf und herausnehmbarer Wanne

› Stundenleistung: 54 kg/h

B x T x H/mm: 670 x 3900 x 620  
Anschlusswert: 400 V / 0,75 kW  
Artikel-Nr.: **512020**

Preis: **1.290,00 €**

### Teigkneteter für 25 kg / 32 l mit anhebbaarem Kopf und herausnehmbarer Wanne

› Stundenleistung: 75 kg/h

B x T x H/mm: 780 x 430 x 730  
Anschlusswert: 400 V / 1,50 kW  
Artikel-Nr.: **512021**

Preis: **1.560,00 €**

### Teigkneteter für 38 kg / 42 l mit anhebbaarem Kopf und herausnehmbarer Wanne

› Stundenleistung: 114 kg/h

B x T x H/mm: 800 x 480 x 730  
Anschlusswert: 400 V / 1,50 kW  
Artikel-Nr.: **512022**

Preis: **1.650,00 €**

- › geeignet für Brot-, Piada- und Pizzateig
- › Struktur mit kratzfestem Lack beschichtet
- › Behälter, Spirale und Knetstab aus Edelstahl
- › Sicherheitsschalter am Behälterdeckel
- › Deckel aus rauchfarbenem Polycarbonat



# Rührmixer

black

## i Planeten-Rührmixer

- › für verschiedene Teigtypen wie Pizza, Brot, Kekse, Croissants, Brioches, Biskuit, Mürbeteig, Baisers, Püree, Mayonnaise, verschiedene Soßen, Schlagsahne, etc.
- › mit kratzfestem Lack beschichtet
- › Behälter, Schneebesen und Gitterrost-deckel aus Edelstahl
- › Mikroschalter an Deckel und Behälter
- › ausziehbarer Behälter
- › Werkzeug-Schnellanschlüsse
- › inkl. Spachtel, Spirale und Schneebesen



### Planeten-Rührmixer, 4,9 l

- › Geschwindigkeit: 40 bis 250 U/min.
- › Behälter: 4,90 l (ø 200 x H 170 mm)
- › Spirale und Spachtel aus Edelstahl
- › elektrische Geschwindigkeitsregelung

B x T x H/mm: 350 x 230 x 400  
 Anschlusswert: 230 V / 0,30 kW  
 Artikel-Nr.: **511009**

Preis: **470,00 €**



### Planeten-Rührmixer, 7 l

- › Geschwindigkeit: 40 bis 250 U/min.
- › Behälter: 7,00 l (ø 235 x H 205 mm)
- › Spirale und Spachtel aus Edelstahl
- › elektrische Geschwindigkeitsregelung

B x T x H/mm: 420 x 250 x 420  
 Anschlusswert: 230 V / 0,32 kW  
 Artikel-Nr.: **511010**

Preis: **539,00 €**



### Planeten-Rührmixer, 10 l

- › Geschwindigkeit: 95/175/320 U/min.
- › Behälter: 10,00 l (ø 245 x H 220 mm)
- › Spirale und Spachtel aus Aluminium
- › mechanische Geschwindigkeitsregelung

B x T x H/mm: 420 x 480 x 720  
 Anschlusswert: 230 V / 0,37 kW  
 Artikel-Nr.: **511006**

Preis: **1.499,00 €**



### Planeten-Rührmixer, 20 l

- › Geschwindigkeit: 95/175/320 U/min.
- › Behälter: 20,00 l (ø 320 x H 280 mm)
- › Spirale und Spachtel aus Aluminium
- › mechanische Geschwindigkeitsregelung

B x T x H/mm: 500 x 540 x 850  
 Anschlusswert: 230 V / 0,55 kW  
 Artikel-Nr.: **511007**

Preis: **2.199,00 €**



### Planeten-Rührmixer, 30 l

- › Geschwindigkeit: 95/175/320 U/min.
- › Behälter: 30,00 l (ø 370 x H 350 mm)
- › Spirale und Spachtel aus Aluminium
- › mechanische Geschwindigkeitsregelung

B x T x H/mm: 520 x 670 x 1080  
 Anschlusswert: 400 V / 0,75 kW  
 Artikel-Nr.: **511008**

Preis: **3.699,00 €**

## Pizzaöfen – rustikal i

- › Temperatur: 50°C bis 500°C
- › Innenbeleuchtung je Backkammer
- › mit Ein- / Ausschalter
- › thermostatische Temperaturregelung
- › Ober- und Unterhitze getrennt regelbar
- › Backfläche aus Schamottstein
- › integrierter Entlüftungskamin
- › Innenisolierung mit Steinwolle
- › hitzebeständiges Sichtfenster



### Pizzaofen, 1 Backkammer für 4 Pizzen ø 360 mm

› Innenmaß: 720 x 720 x 140 mm

B x T x H/mm: 1010 x 850 x 420  
Anschlusswert: 400 V / 6,00 kW  
Artikel-Nr.: **531020**

Preis: **944,00 €**



### Pizzaofen, 1 Backkammer für 6 Pizzen ø 360 mm

› Innenmaß: 720 x 1080 x 140 mm

B x T x H/mm: 1010 x 1210 x 420  
Anschlusswert: 400 V / 9,00 kW  
Artikel-Nr.: **531022**

Preis: **1.148,00 €**

## Untergestelle

› für 4er-Pizzaöfen rustikal

H/mm: 980  
Artikel-Nr.: **530009**

Preis: **184,00 €**

› für 6er-Pizzaöfen rustikal

H/mm: 980  
Artikel-Nr.: **530010**

Preis: **220,00 €**

› für 8er-Pizzaöfen rustikal

H/mm: 850  
Artikel-Nr.: **530011**

Preis: **184,00 €**

› für 12er-Pizzaöfen rustikal

H/mm: 850  
Artikel-Nr.: **530012**

Preis: **220,00 €**



### Pizzaofen, 2 Backkammern für 8 Pizzen ø 360 mm

› 2 x Innenmaß: 720 x 720 x 140 mm

B x T x H/mm: 1010 x 850 x 750  
Anschlusswert: 400 V / 12,00 kW  
Artikel-Nr.: **531021**

Preis: **1.445,00 €**



### Pizzaofen, 2 Backkammern für 12 Pizzen ø 360 mm

› 2 x Innenmaß: 720 x 1080 x 140 mm

B x T x H/mm: 1010 x 1210 x 750  
Anschlusswert: 400 V / 18,00 kW  
Artikel-Nr.: **531023**

Preis: **1.891,00 €**

## Pizzableche aus Blaublech mit gebördeltem Rand

ø/mm:	Artikel-Nr.:	Preis:
200	524005	2,50 €
240	524006	3,00 €
260	524007	3,40 €
280	524008	3,50 €
300	524009	4,00 €
320	524010	4,40 €
360	524011	5,60 €
400	524012	7,50 €



# Pizzaöfen

black

## i Pizzaöfen

- › Temperatur: 85°C bis 455°C
- › 32 A Anschluss erforderlich, ab 10 kW Anschlusswert
- › Frontausführung in Edelstahl
- › Innenausführung aus verzinktem Stahlblech
- › extra große Sichtfenster mit hitzebeständigem Glas
- › Innenbeleuchtung je Backkammer
- › Ober- und Unterhitze getrennt schaltbar
- › mit Ein- / Ausschalter
- › mit analoger Temperaturanzeige
- › geringer Energieverbrauch



### Pizzaofen, 1 Backkammer für 4 Pizzen ø 300 mm

- › Innenmaß: 620 x 620 x 150 mm
- › Backkammer: Boden aus Schamott

B x T x H/mm: 950 x 900 x 410  
 Anschlusswert: 400 V / 5,00 kW  
 Artikel-Nr.: **531032**

Preis: **1.035,00 €**



### Pizzaofen, 2 Backkammern für 8 Pizzen ø 300 mm

- › 2 x Innenmaß: 620 x 620 x 150 mm
- › Backkammer: Boden aus Schamott

B x T x H/mm: 950 x 900 x 740  
 Anschlusswert: 400 V / 10,00 kW  
 Artikel-Nr.: **531033**

Preis: **1.799,00 €**



### Untergestell für Pizzaöfen 531032, 531033

B x T x H/mm: 950 x 760 x 850  
 Artikel-Nr.: **530030**

Preis: **222,00 €**

### für Pizzaöfen 531034, 531035

B x T x H/mm: 950 x 1060 x 850  
 Artikel-Nr.: **530031**

Preis: **232,00 €**



### Pizzaofen, 1 Backkammer für 6 Pizzen ø 300 mm

- › Innenmaß: 620 x 920 x 150 mm
- › Backkammer: Boden aus Schamott

B x T x H/mm: 950 x 1200 x 410  
 Anschlusswert: 400 V / 6,00 kW  
 Artikel-Nr.: **531034**

Preis: **1.284,00 €**



### Pizzaofen, 2 Backkammern für 12 Pizzen ø 300 mm

- › 2 x Innenmaß: 620 x 920 x 150 mm
- › Backkammer: Boden aus Schamott

B x T x H/mm: 950 x 1200 x 740  
 Anschlusswert: 400 V / 12,00 kW  
 Artikel-Nr.: **531035**

Preis: **2.099,00 €**

## Pizzaöfen

i



### Pizzaofen, 2 Backkammern für 8 Pizzen ø 330 mm Vollschamottofen

- › 2 x Innenmaß: 670 x 680 x 150 mm
- › Backkammer: komplett aus Schamott
- › obere Heizstäbe freiliegend

B x T x H/mm: 1010 x 1030 x 800  
Anschlusswert: 400 V / 10,00 kW  
Artikel-Nr.: **531036**

Preis: **2.299,00 €**



### Pizzaofen, 2 Backkammern für 12 Pizzen ø 330 mm Vollschamottofen

- › 2 x Innenmaß: 670 x 1030 x 150 mm
- › Backkammer: komplett aus Schamott
- › obere Heizstäbe freiliegend

B x T x H/mm: 1010 x 1260 x 800  
Anschlusswert: 400 V / 15,00 kW  
Artikel-Nr.: **531037**

Preis: **2.899,00 €**

- › Temperatur: 85°C bis 455°C
- › 32 A Anschluss erforderlich
- › Frontausführung in Edelstahl
- › Innenausführung aus verzinktem Stahlblech
- › extra große Sichtfenster mit hitzebeständigem Glas
- › Innenbeleuchtung je Backkammer
- › Ober- und Unterhitze getrennt schaltbar
- › mit Ein- / Ausschalter
- › mit analoger Temperaturanzeige
- › geringer Energieverbrauch



### Untergestell für Pizzaofen 531036

B x T x H/mm: 1010 x 910 x 850  
Artikel-Nr.: **530032**

Preis: **240,00 €**

### für Pizzaofen 531037

B x T x H/mm: 1010 x 1260 x 850  
Artikel-Nr.: **530033**

Preis: **270,00 €**

### für Pizzaofen 531039

B x T x H/mm: 840 x 780 x 850  
Artikel-Nr.: **530014**

Preis: **229,00 €**

### für Pizzaofen 531040

B x T x H/mm: 840 x 1070 x 850  
Artikel-Nr.: **530015**

Preis: **240,00 €**



### Pizzaofen, 2 Backkammern für 8 Pizzen ø 300 mm

- › 2 x Innenmaß: 620 x 620 x 150 mm
- › Backkammer: Boden aus Schamott

B x T x H/mm: 840 x 780 x 820  
Anschlusswert: 400 V / 10,00 kW  
Artikel-Nr.: **531039**

Preis: **1.629,00 €**



### Pizzaofen, 2 Backkammern für 12 Pizzen ø 300 mm

- › 2 x Innenmaß: 620 x 620 x 150 mm
- › Backkammer: Boden aus Schamott

B x T x H/mm: 840 x 1070 x 820  
Anschlusswert: 400 V / 12,00 kW  
Artikel-Nr.: **531040**

Preis: **1.965,00 €**



## Schöpfkelle, Edelstahl

B x T/mm: 330 x 65  
 Artikel-Nr.: **520004**

Preis: **17,00 €**



## Teigschneider, Edelstahl

B x T/mm: 80 x 115  
 Artikel-Nr.: **522003**

Preis: **6,00 €**



## Spachtel, Edelstahl

B x T/mm: 110 x 100  
 Artikel-Nr.: **521023**

Preis: **6,00 €**



## Zange für Pizzableche, Edelstahl

B/mm: 395  
 Artikel-Nr.: **520005**

Preis: **13,00 €**



## Pizzaschneider, Edelstahl

B x T/mm: 100 x 230  
 Artikel-Nr.: **522004**

Preis: **6,90 €**



## Pizzaschneider Pro, Edelstahl

B x T/mm: 100 x 260  
 Artikel-Nr.: **522005**

Preis: **32,00 €**



## Schaufelhängung, Aluminium

B x T/mm: 415 x 80  
 Artikel-Nr.: **520003**

Preis: **13,90 €**



## Ofenbürste, Aluminium

B x T/mm: 1600 x 60  
 Artikel-Nr.: **520002**

Preis: **59,00 €**

## Pizzaschaufel in Aluminium, Stiellänge 1500 mm

B x T/mm:	Ausführung:	Artikel-Nr.:	Preis:
1830 x 330	glatt	521014	76,00 €
1860 x 360	glatt	521015	86,00 €
1950 x 450	glatt	521016	112,00 €
1830 x 330	perforiert	521017	97,00 €
1860 x 360	perforiert	521018	112,00 €
1950 x 450	perforiert	521019	130,00 €

## Pizzaschaufel in Edelstahl, Stiellänge 1500 mm

B x T/mm:	Artikel-Nr.:	Preis:
1670 x 170	521020	62,00 €
1700 x 200	521021	65,00 €
1730 x 230	521022	67,00 €

## Kühlaufsatzvitrine, GN 1/3, mit Glasaufsatz

- › Temperaturbereich: 2°C bis 7°C
- › statische Kühlung und automatische Abtauung
- › Gehäuse aus Edelstahl AISI 304
- › elektronische Steuerung
- › für GN-Behälter 1/3 (nicht im Lieferumfang)

Kapazität:	B x T x H/mm:	Anschlusswert:	Artikel-Nr.:	Preis:
4 x GN 1/3	1100 x 395 x 429	230 V / 0,25 kW	554028	1.183,00 €
5 x GN 1/3	1260 x 395 x 429	230 V / 0,25 kW	554029	1.235,00 €
6 x GN 1/3	1300 x 395 x 429	230 V / 0,25 kW	554030	1.269,00 €
7 x GN 1/3	1450 x 395 x 429	230 V / 0,25 kW	554031	1.294,00 €
8 x GN 1/3	1815 x 395 x 429	230 V / 0,25 kW	554032	1.345,00 €
9 x GN 1/3	2005 x 395 x 429	230 V / 0,25 kW	554033	1.413,00 €

## Kühlaufsatzvitrine, GN 1/3, mit Edelstahldeckel

- › Temperaturbereich: 2°C bis 7°C
- › statische Kühlung und automatische Abtauung
- › Gehäuse aus Edelstahl AISI 304
- › elektronische Steuerung
- › für GN-Behälter 1/3 (nicht im Lieferumfang)

Kapazität:	B x T x H/mm:	Anschlusswert:	Artikel-Nr.:	Preis:
4 x GN 1/3	1100 x 395 x 260	230 V / 0,25 kW	554034	1.299,00 €
5 x GN 1/3	1260 x 395 x 260	230 V / 0,25 kW	554035	1.369,00 €
6 x GN 1/3	1300 x 395 x 260	230 V / 0,25 kW	554036	1.379,00 €
7 x GN 1/3	1450 x 395 x 260	230 V / 0,25 kW	554037	1.389,00 €
8 x GN 1/3	1815 x 395 x 260	230 V / 0,25 kW	554038	1.399,00 €
9 x GN 1/3	2005 x 395 x 260	230 V / 0,25 kW	554039	1.499,00 €



# Pizzatische

## black

### i Pizzatische

- › 1 rilsanierter Rost EN 400 x 600 pro Tür auf CNS-Auflageschienen inkl. 4 Rosthalterungen
- › Tür: selbstschließend, 90° Anschlag
- › automatische Abtauung und Tauwasserverdunstung



#### Pizzatisch mit Kühl- Aufsatzvitrine für 9 GN 1/3

- › Umluftkühlung
- › Temperatur: -2°C bis 7°C
- › elektronische Steuerung
- › inkl. 1 Rost pro Tür
- › GN-Behälter und Teigboxen (optional)

B x T x H/mm: 2005 x 800 x 1469  
Anschlusswert: 230 V / 0,55 kW  
Artikel-Nr.: **551019**

Preis: **5.999,00 €**



#### Pizzatisch mit Kühl- Aufsatzvitrine für 9 GN 1/3

- › Umluftkühlung
- › Temperatur: -2°C bis 7°C
- › elektronische Steuerung
- › inkl. 1 Rost pro Tür
- › GN-Behälter und Teigboxen (optional)

B x T x H/mm: 2005 x 800 x 1469  
Anschlusswert: 230 V / 0,55 kW  
Artikel-Nr.: **551020**

Preis: **5.399,00 €**

#### 1 Paar Auflageschienen für Pizzatische 551018, 551019 und 551020

Artikel-Nr.: **550011**

Preis: **18,30 €**



#### Pizzatisch mit Kühl- Aufsatzvitrine für 7 GN 1/3

- › Umluftkühlung
- › Temperatur: -2°C bis 7°C
- › elektronische Steuerung
- › inkl. 1 Rost pro Tür
- › GN-Behälter und Teigboxen (optional)

B x T x H/mm: 1450 x 800 x 1469  
Anschlusswert: 230 V / 0,55 kW  
Artikel-Nr.: **551018**

Preis: **4.599,00 €**



# Kühl- / Tiefkühlschränke

black



## Kühlschrank, 700 l, GN 2/1

B x T x H/mm: 740 x 830 x 2010  
Anschlusswert: 230 V / 0,26 kW  
Artikel-Nr.: **621078**

Preis: **1.190,00 €**



## Kühlschrank, 1400 l, GN 2/1

B x T x H/mm: 1480 x 830 x 2010  
Anschlusswert: 230 V / 0,43 kW  
Artikel-Nr.: **621079**

Preis: **1.790,00 €**

### Kühlschränke

- › Temperaturbereich: -2°C bis +8°C
- › Umluftkühlung, Kühlmittel: R290
- › Energie-Effizienzklasse: C
- › Klimaklasse: 4
- › automatische Abtauung
- › digitale Steuerung
- › Korpus Edelstahl
- › Isolierung 70 mm
- › verdampferfreier Innenraum
- › LED Innenbeleuchtung
- › 3 Roste GN 2/1 pro Tür
- › reversible Tür mit Schloss
- › beheizter Türrahmen
- › höhenverstellbare Edelstahl-FüÙe
- › galvanisierte Boden- und Rückwände



## Tiefkühlschrank, 700 l, GN 2/1

B x T x H/mm: 740 x 830 x 2010  
Anschlusswert: 230 V / 0,57 kW  
Artikel-Nr.: **622056**

Preis: **1.390,00 €**



## Tiefkühlschrank, 1400 l, GN 2/1

B x T x H/mm: 1480 x 830 x 2010  
Anschlusswert: 230 V / 0,78 kW  
Artikel-Nr.: **622057**

Preis: **1.990,00 €**

### Tiefkühlschränke

- › Temperaturbereich: -18°C bis -22°C
- › Umluftkühlung, Kühlmittel: R290
- › Energie-Effizienzklasse: D
- › Klimaklasse: 4
- › automatische Abtauung
- › digitale Steuerung
- › Korpus Edelstahl
- › Isolierung 70 mm
- › verdampferfreier Innenraum
- › LED Innenbeleuchtung
- › 3 Roste GN 2/1 pro Tür
- › reversible Tür mit Schloss
- › beheizter Türrahmen
- › höhenverstellbare Edelstahl-FüÙe
- › galvanisierte Boden- und Rückwände

## Auflageschienen (1 Paar) für Kühlische

Artikel-Nr.: **610056**

Preis: **13,00 €**

## Rost, beschichtet, GN 1/1 für Kühlische

Artikel-Nr.: **610057**

Preis: **9,00 €**

## Kühlische, GN 1/1, Korpushöhe 650 mm

- › Temperaturbereich: -2°C bis 7°C
- › Energieeffizienzklasse: D
- › Umluftkühlung, Klimaklasse: 5
- › innen und außen: Edelstahl AISI 304, 50 mm Isolierung
- › Digitalsteuerung mit Temperaturanzeige
- › automatische Heißgasabtauung und -verdunstung
- › Hygiene-Innenraum mit tiefgezogenem Boden
- › 1 rilsanierter Rost GN 1/1 pro Tür
- › Rost auf kipp sicheren CNS Auflageschienen
- › CNS-Futterer-Vollauszüge GN 1/1 mit 50 kg Tragkraft
- › höhenverstellbare CNS-Füße 150 mm (-10 mm / +90 mm)
- › sockelbaufähig
- › mit Arbeitsplatte in 50 mm Stärke



### ohne Aufkantung

B x T x H/mm:	Anschlusswert:	Kühlmittel:	Artikel-Nr.:	Preis:
1260 x 700 x 850	230 V / 0,28 kW	R404	<b>613045</b>	<b>2.027,00 €</b>
1260 x 700 x 850	230 V / 0,13 kW	R290	<b>613063</b>	<b>2.078,00 €</b>

### mit 50 mm Aufkantung

B x T x H/mm:	Anschlusswert:	Kühlmittel:	Artikel-Nr.:	Preis:
1260 x 700 x 850	230 V / 0,28 kW	R404	<b>613046</b>	<b>2.074,00 €</b>
1260 x 700 x 850	230 V / 0,13 kW	R290	<b>613064</b>	<b>2.125,00 €</b>



### ohne Aufkantung

B x T x H/mm:	Anschlusswert:	Kühlmittel:	Artikel-Nr.:	Preis:
1260 x 700 x 850	230 V / 0,28 kW	R404	<b>613047</b>	<b>2.334,00 €</b>
1260 x 700 x 850	230 V / 0,13 kW	R290	<b>613065</b>	<b>2.385,00 €</b>

### mit 50 mm Aufkantung

B x T x H/mm:	Anschlusswert:	Kühlmittel:	Artikel-Nr.:	Preis:
1260 x 700 x 850	230 V / 0,28 kW	R404	<b>613048</b>	<b>2.381,00 €</b>
1260 x 700 x 850	230 V / 0,13 kW	R290	<b>613066</b>	<b>2.432,00 €</b>



### ohne Aufkantung

B x T x H/mm:	Anschlusswert:	Kühlmittel:	Artikel-Nr.:	Preis:
1260 x 700 x 850	230 V / 0,28 kW	R404	<b>613049</b>	<b>2.640,00 €</b>
1260 x 700 x 850	230 V / 0,13 kW	R290	<b>613067</b>	<b>2.691,00 €</b>

### mit 50 mm Aufkantung

B x T x H/mm:	Anschlusswert:	Kühlmittel:	Artikel-Nr.:	Preis:
1260 x 700 x 850	230 V / 0,28 kW	R404	<b>613050</b>	<b>2.687,00 €</b>
1260 x 700 x 850	230 V / 0,13 kW	R290	<b>613068</b>	<b>2.738,00 €</b>

## ohne Aufkantung

B x T x H/mm:	Anschlusswert:	Kühlmittel:	Artikel-Nr.:	Preis:
1721 x 700 x 850	230 V / 0,28 kW	R404	<b>613051</b>	<b>2.348,00 €</b>
1721 x 700 x 850	230 V / 0,13 kW	R290	<b>613069</b>	<b>2.399,00 €</b>



## mit 50 mm Aufkantung

B x T x H/mm:	Anschlusswert:	Kühlmittel:	Artikel-Nr.:	Preis:
1721 x 700 x 850	230 V / 0,28 kW	R404	<b>613052</b>	<b>2.399,00 €</b>
1721 x 700 x 850	230 V / 0,13 kW	R290	<b>613070</b>	<b>2.459,00 €</b>

## ohne Aufkantung

B x T x H/mm:	Anschlusswert:	Kühlmittel:	Artikel-Nr.:	Preis:
1721 x 700 x 850	230 V / 0,28 kW	R404	<b>613053</b>	<b>2.655,00 €</b>
1721 x 700 x 850	230 V / 0,13 kW	R290	<b>613071</b>	<b>2.699,00 €</b>



## mit 50 mm Aufkantung

B x T x H/mm:	Anschlusswert:	Kühlmittel:	Artikel-Nr.:	Preis:
1721 x 700 x 850	230 V / 0,28 kW	R404	<b>613054</b>	<b>2.714,00 €</b>
1721 x 700 x 850	230 V / 0,13 kW	R290	<b>613072</b>	<b>2.765,00 €</b>

## ohne Aufkantung

B x T x H/mm:	Anschlusswert:	Kühlmittel:	Artikel-Nr.:	Preis:
1721 x 700 x 850	230 V / 0,28 kW	R404	<b>613055</b>	<b>2.961,00 €</b>
1721 x 700 x 850	230 V / 0,13 kW	R290	<b>613073</b>	<b>2.999,00 €</b>



## mit 50 mm Aufkantung

B x T x H/mm:	Anschlusswert:	Kühlmittel:	Artikel-Nr.:	Preis:
1721 x 700 x 850	230 V / 0,28 kW	R404	<b>613056</b>	<b>2.999,00 €</b>
1721 x 700 x 850	230 V / 0,13 kW	R290	<b>613074</b>	<b>3.072,00 €</b>

## ohne Aufkantung

B x T x H/mm:	Anschlusswert:	Kühlmittel:	Artikel-Nr.:	Preis:
1721 x 700 x 850	230 V / 0,28 kW	R404	<b>613057</b>	<b>3.268,00 €</b>
1721 x 700 x 850	230 V / 0,13 kW	R290	<b>613075</b>	<b>3.319,00 €</b>



## mit 50 mm Aufkantung

B x T x H/mm:	Anschlusswert:	Kühlmittel:	Artikel-Nr.:	Preis:
1721 x 700 x 850	230 V / 0,28 kW	R404	<b>613058</b>	<b>3.327,00 €</b>
1721 x 700 x 850	230 V / 0,13 kW	R290	<b>613076</b>	<b>3.378,00 €</b>

# Tiefkühlische

black

## Auflageschienen (1 Paar) für Kühlische

Artikel-Nr.: **610056**

Preis: **13,00 €**

## Rost, beschichtet, GN 1/1 für Kühlische

Artikel-Nr.: **610057**

Preis: **9,00 €**

## Tiefkühlische, GN 1/1, Korpushöhe 650 mm

- › Temperaturbereich: -24°C bis -18°C
- › Energieeffizienzklasse: G
- › Umluftkühlung, Klimaklasse: 5
- › innen und außen: Edelstahl AISI 304, 50 mm Isolierung
- › Digitalsteuerung mit Temperaturanzeige
- › automatische Heißgasabtauung und -verdunstung
- › Hygiene-Innenraum mit tiefgezogenem Boden
- › mit Türrahmenheizung
- › 1 rilsanierter Rost GN 1/1 pro Tür
- › Rost auf kippbaren CNS Auflageschienen
- › CNS-Futterer-Vollauszüge GN 1/1 mit 50 kg Tragkraft
- › höhenverstellbare CNS-Füße 150 mm (-10 mm / +90 mm)
- › sockelbaufähig
- › mit Arbeitsplatte in 50 mm Stärke



### ohne Aufkantung

B x T x H/mm:	Anschlusswert:	Kühlmittel:	Artikel-Nr.:	Preis:
1260 x 700 x 850	230 V / 0,63 kW	R404	<b>614019</b>	<b>2.453,00 €</b>
1260 x 700 x 850	230 V / 0,53 kW	R290	<b>614033</b>	<b>2.499,00 €</b>

### mit 50 mm Aufkantung

B x T x H/mm:	Anschlusswert:	Kühlmittel:	Artikel-Nr.:	Preis:
1260 x 700 x 850	230 V / 0,63 kW	R404	<b>614020</b>	<b>2.499,00 €</b>
1260 x 700 x 850	230 V / 0,53 kW	R290	<b>614034</b>	<b>2.551,00 €</b>



### ohne Aufkantung

B x T x H/mm:	Anschlusswert:	Kühlmittel:	Artikel-Nr.:	Preis:
1260 x 700 x 850	230 V / 0,63 kW	R404	<b>614021</b>	<b>2.759,00 €</b>
1260 x 700 x 850	230 V / 0,53 kW	R290	<b>614035</b>	<b>2.799,00 €</b>

### mit 50 mm Aufkantung

B x T x H/mm:	Anschlusswert:	Kühlmittel:	Artikel-Nr.:	Preis:
1260 x 700 x 850	230 V / 0,63 kW	R404	<b>614022</b>	<b>2.799,00 €</b>
1260 x 700 x 850	230 V / 0,53 kW	R290	<b>614036</b>	<b>2.857,00 €</b>



### ohne Aufkantung

B x T x H/mm:	Anschlusswert:	Kühlmittel:	Artikel-Nr.:	Preis:
1260 x 700 x 850	230 V / 0,63 kW	R404	<b>614023</b>	<b>3.066,00 €</b>
1260 x 700 x 850	230 V / 0,53 kW	R290	<b>614037</b>	<b>3.117,00 €</b>

### mit 50 mm Aufkantung

B x T x H/mm:	Anschlusswert:	Kühlmittel:	Artikel-Nr.:	Preis:
1260 x 700 x 850	230 V / 0,63 kW	R404	<b>614024</b>	<b>3.113,00 €</b>
1260 x 700 x 850	230 V / 0,53 kW	R290	<b>614038</b>	<b>3.164,00 €</b>

# Tiefkühlische black

## ohne Aufkantung

B x T x H/mm:	Anschlusswert:	Kühlmittel:	Artikel-Nr.:	Preis:
1721 x 700 x 850	230 V / 0,63 kW	R404	<b>614025</b>	<b>2.774,00 €</b>
1721 x 700 x 850	230 V / 0,53 kW	R290	<b>614039</b>	<b>2.825,00 €</b>



## mit 50 mm Aufkantung

B x T x H/mm:	Anschlusswert:	Kühlmittel:	Artikel-Nr.:	Preis:
1721 x 700 x 850	230 V / 0,63 kW	R404	<b>614026</b>	<b>2.821,00 €</b>
1721 x 700 x 900	230 V / 0,53 kW	R290	<b>614040</b>	<b>2.885,00 €</b>

## ohne Aufkantung

B x T x H/mm:	Anschlusswert:	Kühlmittel:	Artikel-Nr.:	Preis:
1721 x 700 x 850	230 V / 0,63 kW	R404	<b>614027</b>	<b>3.080,00 €</b>
1721 x 700 x 850	230 V / 0,53 kW	R290	<b>614041</b>	<b>3.131,00 €</b>



## mit 50 mm Aufkantung

B x T x H/mm:	Anschlusswert:	Kühlmittel:	Artikel-Nr.:	Preis:
1721 x 700 x 850	230 V / 0,63 kW	R404	<b>614028</b>	<b>3.127,00 €</b>
1721 x 700 x 900	230 V / 0,53 kW	R290	<b>614042</b>	<b>3.191,00 €</b>

## ohne Aufkantung

B x T x H/mm:	Anschlusswert:	Kühlmittel:	Artikel-Nr.:	Preis:
1721 x 700 x 850	230 V / 0,63 kW	R404	<b>614029</b>	<b>3.387,00 €</b>
1721 x 700 x 850	230 V / 0,53 kW	R290	<b>614043</b>	<b>3.438,00 €</b>



## mit 50 mm Aufkantung

B x T x H/mm:	Anschlusswert:	Kühlmittel:	Artikel-Nr.:	Preis:
1721 x 700 x 850	230 V / 0,63 kW	R404	<b>614030</b>	<b>3.434,00 €</b>
1721 x 700 x 900	230 V / 0,53 kW	R290	<b>614044</b>	<b>3.498,00 €</b>

## ohne Aufkantung

B x T x H/mm:	Anschlusswert:	Kühlmittel:	Artikel-Nr.:	Preis:
1721 x 700 x 850	230 V / 0,63 kW	R404	<b>614031</b>	<b>3.693,00 €</b>
1721 x 700 x 850	230 V / 0,53 kW	R290	<b>614045</b>	<b>3.744,00 €</b>



## mit 50 mm Aufkantung

B x T x H/mm:	Anschlusswert:	Kühlmittel:	Artikel-Nr.:	Preis:
1721 x 700 x 850	230 V / 0,63 kW	R404	<b>614032</b>	<b>3.740,00 €</b>
1721 x 700 x 900	230 V / 0,53 kW	R290	<b>614046</b>	<b>3.804,00 €</b>

# Unterbaukühlische

black

## **i** Unterbaukühlische

- › ohne Arbeitsplatte
- › für Tischgeräte 650 / 700 mm Tiefe
- › Umluftkühlung
- › Kühlmittel: R290
- › Klimaklasse: 5
- › Edelstahl AISI 304
- › Nettoinhalt: 86 l
- › Isolierung: 50 mm
- › Innenraum mit tiefgezogenem Boden und abgerundeten Ecken
- › beschichteter Verdampfer
- › Digitalsteuerung mit Temperaturanzeige
- › automatische Abtauung und Tauwasserverdunstung
- › Türrahmenheizung
- › Teleskopschubladen GN 1/1 mit CNS-Vollauszug
- › große Schublade für GN H=250 mm  
kleine Schublade für GN H=100 mm
- › 50 kg Tragkraft
- › Korpushöhe: 443 mm
- › höhenverstellbare CNS-Füße 150 mm (-10 mm / +90 mm)
- › sockelbaufähig



### Unterbaukühlisch, 2 Schubladen, 86 l

- › Temperaturbereich: -2°C bis +7°C
- › Energieeffizienzklasse: D
- › Stromverbrauch: 1364 kWh/a

B x T x H/mm: 1200 x 673 x 575  
Anschlusswert: 230 V / 0,12 kW  
Artikel-Nr.: **617008**

Preis: **2.596,00 €**



### Unterbaukühlisch, 4 Schubladen, 86 l

- › Temperaturbereich: -2°C bis +7°C
- › Energieeffizienzklasse: D
- › Stromverbrauch: 1364 kWh/a

B x T x H/mm: 1200 x 673 x 575  
Anschlusswert: 230 V / 0,12 kW  
Artikel-Nr.: **617009**

Preis: **2.899,00 €**



### Unterbaukühlisch, 3 Schubladen, 129 l

- › Temperaturbereich: -2°C bis +7°C
- › Energie-Effizienzklasse: D
- › Stromverbrauch: 1550 kWh/a

B x T x H/mm: 1600 x 685 x 575  
Anschlusswert: 230 V / 0,12 kW  
Artikel-Nr.: **617012**

Preis: **3.330,00 €**



### Unterbaukühlisch, 6 Schubladen, 129 l

- › Temperaturbereich: -2°C bis +7°C
- › Energie-Effizienzklasse: D
- › Stromverbrauch: 1550 kWh/a

B x T x H/mm: 1600 x 685 x 575  
Anschlusswert: 230 V / 0,12 kW  
Artikel-Nr.: **617013**

Preis: **3.818,00 €**



## Unterbautiefkühlisch, 2 Schubladen, 86 l

- › Temperaturbereich: -10°C bis -24°C
- › Energieeffizienzklasse: G
- › Stromverbrauch: 3133 kWh/a

B x T x H/mm: 1200 x 673 x 575  
Anschlusswert: 230 V / 0,35 kW  
Artikel-Nr.: **617010**

Preis: **2.799,00 €**



## Unterbautiefkühlisch, 4 Schubladen, 86 l

- › Temperaturbereich: -10°C bis -24°C
- › Energieeffizienzklasse: G
- › Stromverbrauch: 3133 kWh/a

B x T x H/mm: 1200 x 673 x 575  
Anschlusswert: 230 V / 0,35 kW  
Artikel-Nr.: **617011**

Preis: **3.166,00 €**



## Unterbautiefkühlisch, 3 Schubladen, 129 l

- › Temperaturbereich: -10°C bis -24°C
- › Energie-Effizienzklasse: G
- › Stromverbrauch: 3560 kWh/a

B x T x H/mm: 1600 x 685 x 575  
Anschlusswert: 230 V / 0,35 kW  
Artikel-Nr.: **617014**

Preis: **3.635,00 €**



## Unterbautiefkühlisch, 6 Schubladen, 129 l

- › Temperaturbereich: -10°C bis -24°C
- › Energie-Effizienzklasse: G
- › Stromverbrauch: 3560 kWh/a

B x T x H/mm: 1600 x 685 x 575  
Anschlusswert: 230 V / 0,35 kW  
Artikel-Nr.: **617015**

Preis: **4.123,00 €**

### Unterbautiefkühlische i

- › ohne Arbeitsplatte
- › für Tischgeräte 650 / 700 mm Tiefe
- › Umluftkühlung
- › Kühlmittel: R290
- › Klimaklasse: 5
- › Edelstahl AISI 304
- › Nettoinhalt: 86 l
- › Isolierung: 50 mm
- › Innenraum mit tiefgezogenem Boden und abgerundeten Ecken
- › beschichteter Verdampfer
- › Digitalsteuerung mit Temperaturanzeige
- › automatische Abtauung und Tauwasserverdunstung
- › Türrahmenheizung
- › Teleskopschubladen GN 1/1 mit CNS-Vollauszug
- › große Schublade für GN H=250 mm  
kleine Schublade für GN H=100 mm
- › 50 kg Tragkraft
- › Korpushöhe: 443 mm
- › höhenverstellbare CNS-Füße 150 mm (-10 mm / +90 mm)
- › sockelbaufähig

# Schockfroster

black



## Schockfroster, 3 x GN 1/1

- › Schnellkühlen: 9 kg +65°C auf +3°C in 90 min.
- › Schockfrostern: 7 kg +65°C auf -18°C in 240 min.
- › zeitgesteuertes Schockfrostern mit -40°C Zelltemperatur
- › Kapazität: 3 GN 1/1, Einschubhöhe max. 40 mm
- › Kapazität: 2 Eiscreme-Behälter (5 l)
- › Kältemittel: R452A, Klimaklasse 4
- › Isolierung: 60 mm, Korpus aus Edelstahl AISI 304
- › inkl. Kerntemperaturfühler, Türanschlag links
- › programmierte Abkühlprogramme oder manuelle Eingabe
- › Innenraum mit tiefgezogenem Boden, Ablauf und gerundeten Ecken
- › Hochleistungs-Lamellen-Verdampfer mit 3 Ventilatoren

B x T x H/mm:	Anschlusswert:	Artikel-Nr.:	Preis:
650 x 600 x 540	230 V / 0,51 kW	<b>671015</b>	<b>2.228,00 €</b>



## Schockfroster, 5 x GN 1/1 oder 600 x 400 mm

- › Schnellkühlen: 11 kg +65°C auf +3°C in 90 min.
- › Schockfrostern: 9 kg +65°C auf -18°C in 240 min.
- › zeitgesteuertes Schockfrostern mit -40°C Zelltemperatur
- › Kapazität: 5 GN 1/1, Einschubhöhe max. 40 mm
- › Kapazität: 5 x 600 x 400 mm, Einschubhöhe max. 40 mm
- › Kapazität: 6 Eiscreme-Behälter (5 l)
- › Kältemittel: R452A, Klimaklasse: 5
- › Isolierung: 60 mm, Korpus aus Edelstahl AISI 304
- › inkl. Kerntemperaturfühler, Türanschlag links
- › programmierte Abkühlprogramme oder manuelle Eingabe
- › Innenraum mit tiefgezogenem Boden, Ablauf und gerundeten Ecken
- › Hochleistungs-Lamellen-Verdampfer mit 1 Ventilator

B x T x H/mm:	Anschlusswert:	Artikel-Nr.:	Preis:
680 x 690 x 850	230 V / 0,48 kW	<b>671009</b>	<b>2.999,00 €</b>



## Schockfroster, 5 x GN 1/1 oder 600 x 400 mm

- › Schnellkühlen: 15 kg +65°C auf +3°C in 90 min.
- › Schockfrostern: 10 kg +65°C auf -18°C in 240 min.
- › zeitgesteuertes Schockfrostern mit -40°C Zelltemperatur
- › Kapazität: 5 GN 1/1, Einschubhöhe max. 65 mm
- › Kapazität: 5 x 600 x 400 mm, Einschubhöhe max. 50 mm
- › Kapazität: 6 Eiscreme-Behälter (5 l)
- › Kältemittel: R452A, Klimaklasse: 5
- › Isolierung: 60 mm, Korpus aus Edelstahl AISI 304
- › inkl. Kerntemperaturfühler, Türanschlag links
- › programmierte Abkühlprogramme oder manuelle Eingabe
- › Innenraum mit tiefgezogenem Boden, Ablauf und gerundeten Ecken
- › Hochleistungs-Lamellen-Verdampfer mit 1 Ventilator

B x T x H/mm:	Anschlusswert:	Artikel-Nr.:	Preis:
790 x 816 x 850	230 V / 0,45 kW	<b>671010</b>	<b>3.499,00 €</b>



## Schockfroster, 8 x GN 1/1 oder 600 x 400 mm

- › Schnellkühlen: 21 kg +65°C auf +3°C in 90 min.
- › Schockfrosten: 15 kg +65°C auf -18°C in 240 min.
- › zeitgesteuertes Schockfrosten mit -40°C Zellentemperatur
- › Kapazität: 8 GN 1/1, Einschubhöhe max. 65 mm
- › Kapazität: 8 x 600 x 400 mm, Einschubhöhe max. 50 mm
- › Kapazität: 9 Eiscreme-Behälter (5 l)
- › Kältemittel: R452A, Klimaklasse: 5
- › Isolierung: 60 mm, Korpus aus Edelstahl AISI 304
- › inkl. Kerntemperaturfühler, Türanschlag links
- › programmierte Abkühlprogramme oder manuelle Eingabe
- › Innenraum mit tiefgezogenem Boden, Ablauf und gerundeten Ecken
- › Hochleistungs-Lamellen-Verdampfer mit 1 Ventilator

B x T x H/mm:	Anschlusswert:	Artikel-Nr.:	Preis:
790 x 816 x 1322	230 V / 0,58 kW	<b>671011</b>	<b>4.369,00 €</b>



## Schockfroster, 10 x GN 1/1 oder 600 x 400 mm

- › Schnellkühlen: 32 kg +65°C auf +3°C in 90 min.
- › Schockfrosten: 22 kg +65°C auf -18°C in 240 min.
- › zeitgesteuertes Schockfrosten mit -40°C Zellentemperatur
- › Kapazität: 10 GN 1/1, Einschubhöhe max. 65 mm
- › Kapazität: 10 x 600 x 400 mm, Einschubhöhe max. 50 mm
- › Kapazität: 12 Eiscreme-Behälter (5 l)
- › Kältemittel: R452A, Klimaklasse: 5
- › Isolierung: 60 mm, Korpus aus Edelstahl AISI 304
- › inkl. Kerntemperaturfühler, Türanschlag links
- › programmierte Abkühlprogramme oder manuelle Eingabe
- › Innenraum mit tiefgezogenem Boden, Ablauf und gerundeten Ecken
- › Hochleistungs-Lamellen-Verdampfer mit 2 Ventilatoren

B x T x H/mm:	Anschlusswert:	Artikel-Nr.:	Preis:
790 x 816 x 1650	230 V / 0,90 kW	<b>671012</b>	<b>5.550,00 €</b>



## Schockfroster, 15 x GN 1/1 oder 600 x 400 mm

- › Schnellkühlen: 40 kg +65°C auf +3°C in 90 min.
- › Schockfrosten: 28 kg +65°C auf -18°C in 240 min.
- › zeitgesteuertes Schockfrosten mit -40°C Zellentemperatur
- › Kapazität: 15 GN 1/1, Einschubhöhe max. 65 mm
- › Kapazität: 15 x 600 x 400 mm, Einschubhöhe max. 50 mm
- › Kapazität: 21 Eiscreme-Behälter (5 l)
- › Kältemittel: R452A, Klimaklasse: 5
- › Isolierung: 60 mm, Korpus aus Edelstahl AISI 304
- › inkl. Kerntemperaturfühler, Türanschlag links
- › programmierte Abkühlprogramme oder manuelle Eingabe
- › Innenraum mit tiefgezogenem Boden, Ablauf und gerundeten Ecken
- › Hochleistungs-Lamellen-Verdampfer mit 2 Ventilatoren

B x T x H/mm:	Anschlusswert:	Artikel-Nr.:	Preis:
790 x 816 x 1990	400 V / 2,26 kW	<b>671013</b>	<b>6.650,00 €</b>



# Kühlzellen black

## i Kühlzellenregale

- › mit 4 Fachböden
- › Fachboden ohne Werkzeug wechselbar
- › Winkelmontage, vielseitige Möglichkeiten
- › Stellschrauben
- › Regalleitern und Stützen aus eloxiertem Aluminium
- › Regalböden aus Polyäthylen
- › Höhe: 1670 mm, Tiefe: 370 mm
- › höhenverstellbare Füße

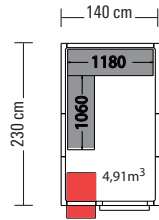

**Kühlzelle**  
Artikel-Nr.: 661033  
Preis.: **2.490,00 €**

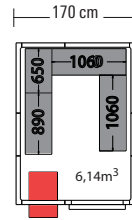

**Kühlzelle**  
Artikel-Nr.: 661037  
Preis.: **2.790,00 €**

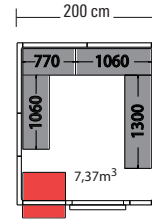

**Kühlzelle**  
Artikel-Nr.: 661040  
Preis.: **3.090,00 €**

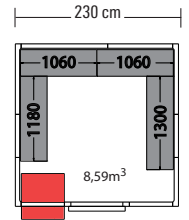

**Kühlzelle**  
Artikel-Nr.: 661042  
Preis.: **3.350,00 €**

**Regal**  
Artikel-Nr.: 664032  
Preis.: **550,00 €**

**Regal**  
Artikel-Nr.: 664036  
Preis.: **990,00 €**

**Regal**  
Artikel-Nr.: 664039  
Preis.: **1.080,00 €**

**Regal**  
Artikel-Nr.: 664041  
Preis.: **1.150,00 €**

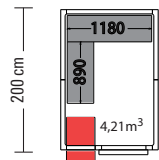

**Kühlzelle**  
Artikel-Nr.: 661032  
Preis.: **2.230,00 €**

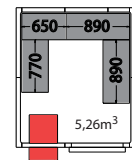

**Kühlzelle**  
Artikel-Nr.: 661036  
Preis.: **2.520,00 €**

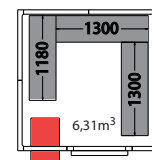

**Kühlzelle**  
Artikel-Nr.: 661039  
Preis.: **2.750,00 €**

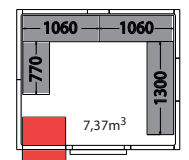

**Kühlzelle**  
Artikel-Nr.: 661040  
Preis.: **3.090,00 €**

**Regal**  
Artikel-Nr.: 664031  
Preis.: **540,00 €**

**Regal**  
Artikel-Nr.: 664035  
Preis.: **920,00 €**

**Regal**  
Artikel-Nr.: 664038  
Preis.: **910,00 €**

**Regal**  
Artikel-Nr.: 664039  
Preis.: **1.080,00 €**

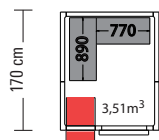

**Kühlzelle**  
Artikel-Nr.: 661031  
Preis.: **2.030,00 €**

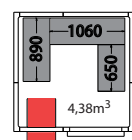

**Kühlzelle**  
Artikel-Nr.: 661035  
Preis.: **2.280,00 €**

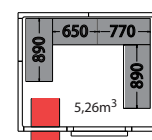

**Kühlzelle**  
Artikel-Nr.: 661036  
Preis.: **2.520,00 €**

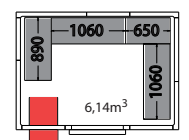

**Kühlzelle**  
Artikel-Nr.: 661037  
Preis.: **2.790,00 €**

**Regal**  
Artikel-Nr.: 664030  
Preis.: **490,00 €**

**Regal**  
Artikel-Nr.: 664034  
Preis.: **780,00 €**

**Regal**  
Artikel-Nr.: 664035  
Preis.: **920,00 €**

**Regal**  
Artikel-Nr.: 664036  
Preis.: **990,00 €**

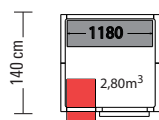

**Kühlzelle**  
Artikel-Nr.: 661030  
Preis.: **1.820,00 €**

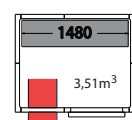

**Kühlzelle**  
Artikel-Nr.: 661034  
Preis.: **2.080,00 €**

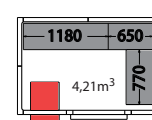

**Kühlzelle**  
Artikel-Nr.: 661038  
Preis.: **2.290,00 €**

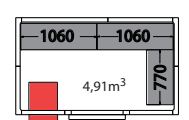

**Kühlzelle**  
Artikel-Nr.: 661041  
Preis.: **2.520,00 €**

**Regal**  
Artikel-Nr.: 664029  
Preis.: **295,00 €**

**Regal**  
Artikel-Nr.: 664033  
Preis.: **325,00 €**

**Regal**  
Artikel-Nr.: 664037  
Preis.: **725,00 €**

**Regal**  
Artikel-Nr.: 664040  
Preis.: **775,00 €**



## Kühlzelle mit 80 mm Wandstärke, Höhe 2110 mm

- › Wandverkleidung lackiertes Blech, Farbe: weiß
- › Paneele 300, 600, 900 bis 1200 mm
- › Nut-Feder-System mit Excenter-Spannschlösser
- › mit Schloss und Sicherheits-Verschlussystem
- › Bodenelemente Edelstahl
- › Antirutsch-Fußboden
- › Druckausgleichventil
- › Türöffnung modellabhängig 600 oder 700 mm
- › Türscharnier mit Neigungssystem, Türanschlag wechselbar
- › PUR-Hartschaum-Isolierung
- › FCKW-frei
- › Dichtigkeit: 41 kg/m<sup>3</sup>
- › Türrahmenheizung

## Kühlaggregate, steckerfertig

- › vormontiert auf 80 mm Paneel (einfacher Austausch mit Kühlzellenpaneel)
- › automatische Heißgasabtauung und Tauwasserverdunstung
- › Kältemittel R404A
- › Temperaturbereich: -4°C bis 4°C
- › Umgebungstemperatur: < 32°C
- › Beschickungstemperatur: max. +15°C
- › tägliche Warenbeschickung: 30 kg/m<sup>3</sup>
- › täglicher Betrieb: 16 h
- › mit integrierter Zellenbeleuchtung

passend für:	Artikel-Nr.:	Preis:
661030, 661031, 661032	<b>665007</b>	<b>1.399,00 €</b>
661034, 661035, 661038	<b>665008</b>	<b>1.399,00 €</b>
661033	<b>665009</b>	<b>1.599,00 €</b>
661036, 661037, 661039, 661041	<b>665010</b>	<b>1.649,00 €</b>
661040, 661042	<b>665011</b>	<b>1.799,00 €</b>



## Tiefkühlaggregate, steckerfertig

- › vormontiert auf 80 mm Paneel
- › einfacher Austausch mit Kühlzellenpaneel
- › automatische Heißgasabtauung und Tauwasserverdunstung
- › Kältemittel R404A
- › Temperaturbereich: -23°C bis -18°C
- › Umgebungstemperatur: < 32°C
- › Beschickungstemperatur: max. +15°C
- › tägliche Warenbeschickung: < 30 kg/m<sup>3</sup>
- › täglicher Betrieb: < 16 h
- › mit integrierter Zellenbeleuchtung

passend für:	Artikel-Nr.:	Preis:
661030, 661031, 661032	<b>666007</b>	<b>1.859,00 €</b>
661034, 661035, 661038	<b>666008</b>	<b>1.899,00 €</b>
661033	<b>666009</b>	<b>2.299,00 €</b>
661036, 661037, 661039, 661041	<b>666010</b>	<b>2.299,00 €</b>
661040, 661042	<b>666011</b>	<b>2.549,00 €</b>



# Tiefkühlzellen

## black

### i Tiefkühlzellenregale

- › mit 4 Fachböden
- › Fachboden ohne Werkzeug wechselbar
- › Winkelmontage, vielseitige Möglichkeiten
- › Stellschrauben
- › Regalleitern und Stützen aus eloxiertem Aluminium
- › Regalböden aus Polyäthylen
- › Höhe: 1670 mm, Tiefe: 370 mm
- › höhenverstellbare Füße

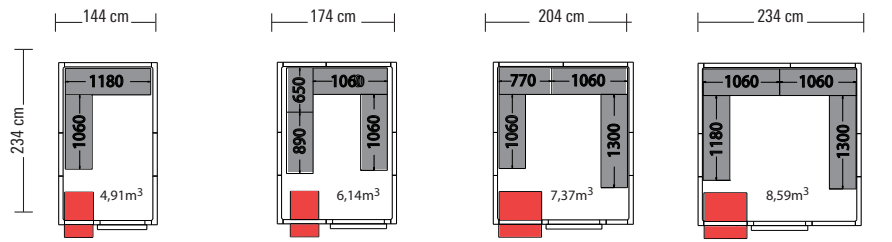

<b>Kühlzelle</b> Artikel-Nr.: 661046 Preis.: 2.750,00 €	<b>Kühlzelle</b> Artikel-Nr.: 661050 Preis.: 3.090,00 €	<b>Kühlzelle</b> Artikel-Nr.: 661053 Preis.: 3.390,00 €	<b>Kühlzelle</b> Artikel-Nr.: 661055 Preis.: 3.680,00 €
<b>Regal</b> Artikel-Nr.: 664032 Preis.: 550,00 €	<b>Regal</b> Artikel-Nr.: 664036 Preis.: 990,00 €	<b>Regal</b> Artikel-Nr.: 664039 Preis.: 1.080,00 €	<b>Regal</b> Artikel-Nr.: 664041 Preis.: 1.150,00 €

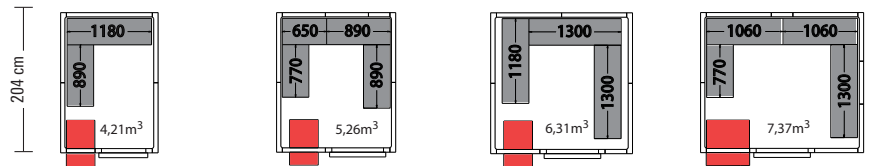

<b>Kühlzelle</b> Artikel-Nr.: 661045 Preis.: 2.460,00 €	<b>Kühlzelle</b> Artikel-Nr.: 661049 Preis.: 2.790,00 €	<b>Kühlzelle</b> Artikel-Nr.: 661052 Preis.: 3.070,00 €	<b>Kühlzelle</b> Artikel-Nr.: 661053 Preis.: 3.390,00 €
<b>Regal</b> Artikel-Nr.: 664031 Preis.: 540,00 €	<b>Regal</b> Artikel-Nr.: 664035 Preis.: 920,00 €	<b>Regal</b> Artikel-Nr.: 664038 Preis.: 910,00 €	<b>Regal</b> Artikel-Nr.: 664039 Preis.: 1.080,00 €

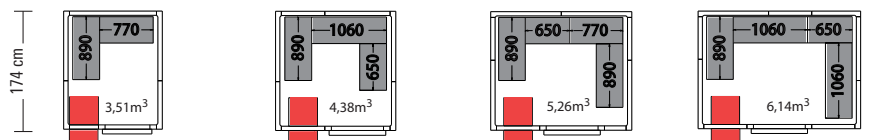

<b>Kühlzelle</b> Artikel-Nr.: 661044 Preis.: 2.290,00 €	<b>Kühlzelle</b> Artikel-Nr.: 661048 Preis.: 2.580,00 €	<b>Kühlzelle</b> Artikel-Nr.: 661049 Preis.: 2.790,00 €	<b>Kühlzelle</b> Artikel-Nr.: 661050 Preis.: 3.090,00 €
<b>Regal</b> Artikel-Nr.: 664030 Preis.: 490,00 €	<b>Regal</b> Artikel-Nr.: 664034 Preis.: 780,00 €	<b>Regal</b> Artikel-Nr.: 664035 Preis.: 920,00 €	<b>Regal</b> Artikel-Nr.: 664036 Preis.: 990,00 €

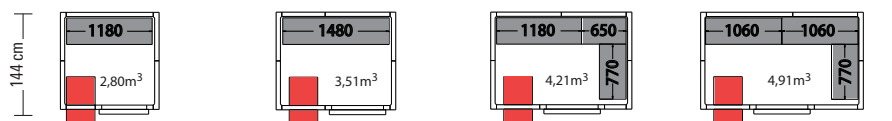

<b>Kühlzelle</b> Artikel-Nr.: 661043 Preis.: 1.990,00 €	<b>Kühlzelle</b> Artikel-Nr.: 661047 Preis.: 2.290,00 €	<b>Kühlzelle</b> Artikel-Nr.: 661051 Preis.: 2.540,00 €	<b>Kühlzelle</b> Artikel-Nr.: 661054 Preis.: 2.790,00 €
<b>Regal</b> Artikel-Nr.: 664029 Preis.: 295,00 €	<b>Regal</b> Artikel-Nr.: 664033 Preis.: 325,00 €	<b>Regal</b> Artikel-Nr.: 664037 Preis.: 725,00 €	<b>Regal</b> Artikel-Nr.: 664040 Preis.: 775,00 €



## Tiefkühlzelle mit 100 mm Wandstärke, Höhe 2150 mm

- › Wandverkleidung lackiertes Blech, Farbe: weiß
- › Paneele 300, 600, 900 bis 1200 mm
- › Nut-Feder-System mit Excenter-Spannschlösser
- › mit Schloss und Sicherheits-Verschlussysteme
- › Bodenelemente Edelstahl
- › Antirutsch-Fußboden
- › Druckausgleichventil
- › Türöffnung modellabhängig 600 oder 700 mm
- › Türscharnier mit Neigungssystem, Türanschlag wechselbar
- › PUR-Hartschaum-Isolierung
- › FCKW-frei
- › Dichtigkeit: 41 kg/m<sup>3</sup>
- › Türrahmenheizung

## Tiefkühlaggregate, steckerfertig

- › vormontiert auf 100 mm Paneel
- › einfacher Austausch mit Kühlzellenpaneel
- › automatische Heißgasabtauung und Tauwasserverdunstung
- › Kältemittel R404A
- › Temperaturbereich: -23°C bis -18°C
- › Umgebungstemperatur: < 32°C
- › Beschickungstemperatur: max. +15°C
- › tägliche Warenbeschickung: < 30 kg/m<sup>3</sup>
- › täglicher Betrieb: < 16 h
- › mit integrierter Zellenbeleuchtung

passend für:

Artikel-Nr.:

Preis:

661043, 661044, 661045	<b>666012</b>	<b>1.770,00 €</b>
661047, 661048, 661051	<b>666013</b>	<b>1.790,00 €</b>
661046	<b>666014</b>	<b>2.250,00 €</b>
661049, 661050, 661052, 661054	<b>666015</b>	<b>2.250,00 €</b>
661053, 661055	<b>666016</b>	<b>2.390,00 €</b>



# Kühlaggregate

black



## Huckepack-Kühlaggregate, steckerfertig

- › automatische Heißgasabtauung und Tauwasserverdunstung
- › Kältemittel R404A
- › Umgebungstemperatur: < 32°C
- › tägliche Warenbeschickung: < 250 kg/m<sup>3</sup>
- › täglicher Betrieb: < 18 h
- › Temperaturbereich: -5°C bis 5°C

passend für:	Artikel-Nr.:	Preis:
661030 - 661036, 661038 - 661039, 661041, 661043 - 661052	<b>665013</b>	<b>1.440,00 €</b>
661037, 661040	<b>665014</b>	<b>1.540,00 €</b>
661042, 661055	<b>665015</b>	<b>1.540,00 €</b>

## Huckepack-Tiefkühlaggregate, steckerfertig

passend für:	Artikel-Nr.:	Preis:
661045 - 661046, 661048 - 661049, 661051, 661054	<b>666019</b>	<b>1.840,00 €</b>
661050, 661052 - 661053, 661055, 661058	<b>666020</b>	<b>2.050,00 €</b>



## Decken-Kühlaggregate, steckerfertig

- › automatische Heißgasabtauung und Tauwasserverdunstung
- › Kältemittel R404A
- › Umgebungstemperatur: < 32°C
- › tägliche Warenbeschickung: < 250 kg/m<sup>3</sup>
- › täglicher Betrieb: < 18 h
- › Temperaturbereich: -5°C bis 5°C

passend für:	Artikel-Nr.:	Preis:
661030 - 661039, 661041, 661043 - 661051, 661054, 661058, 661061	<b>665019</b>	<b>1.720,00 €</b>
661040, 661042, 661052 - 661053, 661055 - 661056	<b>665020</b>	<b>1.820,00 €</b>

## Decken-Tiefkühlaggregate, steckerfertig

passend für:	Artikel-Nr.:	Preis:
661043, 661061	<b>666025</b>	<b>2.320,00 €</b>
661044 - 661049, 661051, 661054	<b>666026</b>	<b>2.330,00 €</b>
661043, 661050, 661057 - 661058	<b>666027</b>	<b>2.850,00 €</b>
661055	<b>666028</b>	<b>3.050,00 €</b>

## Mini-Kühlzelle

- › Temperaturbereich: 2°C bis 10°C
- › außen: plastifiziert
- › innen: plastifiziert, Boden: AISI 304
- › Isolierung: 60 mm / 50 mm (SLIM)
- › Magnetdichtung auf 4 Seiten
- › Touch-Steuerung: High Performance
- › abnehmbare Frontplatte für leichte Wartung
- › Monoblock-Kühleinheit
- › Abtauautomatik und Tauwasserverdunstung
- › Kühlmittel: R404

B x T x H/mm:	Inhalt/l:	Anschlusswert:	Artikel-Nr.:	Preis:
955 x 800 x 2150	1080,00	230 V / 0,41 kW	<b>663004</b>	<b>1.790,00 €</b>
975 x 1046 x 2165	1240,00	230 V / 0,42 kW	<b>663005</b>	<b>2.190,00 €</b>



## Auflagevorrichtung für Roste, Edelstahl

	Artikel-Nr.:	Preis:
	<b>660011</b>	<b>38,00 €</b>

## Ablagerost, verzinkt

B x T/mm:	passend für:	Artikel-Nr.:	Preis:
827 x 870	663005	<b>660012</b>	<b>53,00 €</b>
640 x 830	663004	<b>660013</b>	<b>45,00 €</b>

## Rampe, Edelstahl

	passend für:	Artikel-Nr.:	Preis:
	663004, 663005	<b>660016</b>	<b>103,00 €</b>

## Fleischgehänge für Mini-Kühlzelle, Edelstahl

	passend für:	Artikel-Nr.:	Preis:
	663005	<b>660014</b>	<b>63,00 €</b>
	663004	<b>660015</b>	<b>57,00 €</b>



## Ausgabe-Elemente, gekühlte Wanne

- › statische Kühlung
- › Temperaturbereich: 4°C bis 8°C
- › elektronische Steuerung
- › mit automatischer Abtattung
- › verchromtes Stahlgestell auf Rädern mit unterer Verkleidung
- › mit CNS-Tablettrutsche
- › gerade obere Glasabdeckung und Frontscheibe mit LED-Beleuchtung
- › Kühlwanne Behältertiefe: max. 200 mm



### Farbe: Wenge

B x T x H/mm:	Anschlusswert:	Kapazität:	Artikel-Nr.:	Preis:
1169 x 650 x 1325	230 V / 0,24 kW	3 x GN 1/1	<b>651046</b>	<b>3.190,00 €</b>
1494 x 650 x 1325	230 V / 0,24 kW	4 x GN 1/1	<b>651048</b>	<b>3.572,00 €</b>
2144 x 650 x 1325	230 V / 0,29 kW	6 x GN 1/1	<b>651050</b>	<b>4.490,00 €</b>



### Farbe: Kirsche hell

B x T x H/mm:	Anschlusswert:	Kapazität:	Artikel-Nr.:	Preis:
1169 x 650 x 1325	230 V / 0,24 kW	3 x GN 1/1	<b>651047</b>	<b>3.190,00 €</b>
1494 x 650 x 1325	230 V / 0,24 kW	4 x GN 1/1	<b>651049</b>	<b>3.572,00 €</b>
2144 x 650 x 1325	230 V / 0,29 kW	6 x GN 1/1	<b>651051</b>	<b>4.519,00 €</b>



### Farbe: Hemlock

B x T x H/mm:	Anschlusswert:	Kapazität:	Artikel-Nr.:	Preis:
1169 x 650 x 1325	230 V / 0,24 kW	3 x GN 1/1	<b>651203</b>	<b>3.190,00 €</b>
1494 x 650 x 1325	230 V / 0,24 kW	4 x GN 1/1	<b>651204</b>	<b>3.572,00 €</b>
2144 x 650 x 1325	230 V / 0,29 kW	6 x GN 1/1	<b>651205</b>	<b>4.519,00 €</b>



### Farbe: RAL / CNS Laminat

B x T x H/mm:	Anschlusswert:	Kapazität:	Artikel-Nr.:	Preis:
1169 x 650 x 1325	230 V / 0,24 kW	3 x GN 1/1	<b>651206</b>	<b>3.510,00 €</b>
1494 x 650 x 1325	230 V / 0,24 kW	4 x GN 1/1	<b>651207</b>	<b>3.929,00 €</b>
2144 x 650 x 1325	230 V / 0,29 kW	6 x GN 1/1	<b>651208</b>	<b>4.971,00 €</b>



## Ausgabe-Elemente, gekühlte Platte

- › statische Kühlung
- › Temperaturbereich: 4°C bis 8°C
- › elektronische Steuerung
- › mit automatischer Abtaung
- › verchromtes Stahlgestell auf Rädern mit unterer Verkleidung
- › mit CNS-Tablettrutsche
- › gerade obere Glasabdeckung und Frontscheibe mit LED-Beleuchtung
- › Kühlplatte Tiefe: max. 30 mm



### Farbe: Wenge

B x T x H/mm:	Anschlusswert:	Kapazität:	Artikel-Nr.:	Preis:
1169 x 650 x 1325	230 V / 0,24 kW	3 x GN 1/1	<b>651052</b>	<b>3.036,00 €</b>
1494 x 650 x 1325	230 V / 0,24 kW	4 x GN 1/1	<b>651054</b>	<b>3.399,00 €</b>
1494 x 650 x 1325	230 V / 0,28 kW	6 x GN 1/1	<b>651245</b>	<b>4.396,00 €</b>



### Farbe: Kirsche hell

B x T x H/mm:	Anschlusswert:	Kapazität:	Artikel-Nr.:	Preis:
1169 x 650 x 1325	230 V / 0,24 kW	3 x GN 1/1	<b>651053</b>	<b>3.036,00 €</b>
1494 x 650 x 1325	230 V / 0,24 kW	4 x GN 1/1	<b>651055</b>	<b>3.399,00 €</b>



### Farbe: Hemlock

B x T x H/mm:	Anschlusswert:	Kapazität:	Artikel-Nr.:	Preis:
1169 x 650 x 1325	230 V / 0,24 kW	3 x GN 1/1	<b>651209</b>	<b>3.037,00 €</b>
1494 x 650 x 1325	230 V / 0,24 kW	4 x GN 1/1	<b>651210</b>	<b>3.399,00 €</b>



### Farbe: RAL / CNS Laminat

B x T x H/mm:	Anschlusswert:	Kapazität:	Artikel-Nr.:	Preis:
1169 x 650 x 1325	230 V / 0,24 kW	3 x GN 1/1	<b>651211</b>	<b>3.340,00 €</b>
1494 x 650 x 1325	230 V / 0,24 kW	4 x GN 1/1	<b>651212</b>	<b>3.749,00 €</b>



Alle Geräte dieser Serie werden ohne vormontierte Aufbauten und Tablettrutschen geliefert.  
Montageaufwand ist zusätzlich zu berücksichtigen. Zubehör zu den Büfettinseln finden Sie auf den Seiten 56-59.



## Ausgabe-Elemente, beheizte Wanne, Bain-Marie

- › Temperaturbereich: 30°C bis 90°C
- › elektronische Steuerung
- › verchromtes Stahlgestell auf Rädern mit unterer Verkleidung
- › mit CNS-Tablettrutsche
- › gerade obere Glasabdeckung und Frontscheibe mit Halogen-Wärmelampen
- › Wanne Behältertiefe: max. 200 mm
- › manuelle Wasserbefüllung, mit Überlauf und Ablaufrohr
- › mit Trockengehschutz



### Farbe: Wenge

B x T x H/mm:	Anschlusswert:	Kapazität:	Artikel-Nr.:	Preis:
1169 x 650 x 1325	230 V / 2,20 kW	3 x GN 1/1	<b>651056</b>	<b>3.636,00 €</b>
1494 x 650 x 1325	230 V / 3,05 kW	4 x GN 1/1	<b>651058</b>	<b>4.099,00 €</b>
2144 x 650 x 1325	400 V / 4,40 kW	6 x GN 1/1	<b>651130</b>	<b>5.296,00 €</b>



### Farbe: Kirsche hell

B x T x H/mm:	Anschlusswert:	Kapazität:	Artikel-Nr.:	Preis:
1169 x 650 x 1325	230 V / 2,20 kW	3 x GN 1/1	<b>651057</b>	<b>3.636,00 €</b>
1494 x 650 x 1325	230 V / 3,05 kW	4 x GN 1/1	<b>651059</b>	<b>4.099,00 €</b>
2144 x 650 x 1325	400 V / 4,40 kW	6 x GN 1/1	<b>651131</b>	<b>5.296,00 €</b>



### Farbe: Hemlock

B x T x H/mm:	Anschlusswert:	Kapazität:	Artikel-Nr.:	Preis:
1169 x 650 x 1325	230 V / 2,20 kW	3 x GN 1/1	<b>651193</b>	<b>3.636,00 €</b>
1494 x 650 x 1325	230 V / 3,05 kW	4 x GN 1/1	<b>651194</b>	<b>4.108,00 €</b>
2144 x 650 x 1325	400 V / 4,40 kW	6 x GN 1/1	<b>651195</b>	<b>5.296,00 €</b>



### Farbe: RAL / CNS Laminat

B x T x H/mm:	Anschlusswert:	Kapazität:	Artikel-Nr.:	Preis:
1169 x 650 x 1325	230 V / 2,20 kW	3 x GN 1/1	<b>651196</b>	<b>4.000,00 €</b>
1494 x 650 x 1325	230 V / 3,05 kW	4 x GN 1/1	<b>651197</b>	<b>4.518,00 €</b>
2144 x 650 x 1325	400 V / 4,40 kW	3 x GN 1/1	<b>651198</b>	<b>5.825,00 €</b>

## Ausgabe-Elemente, Ceran-Platte beheizt

- › Temperaturbereich: 60°C bis 100°C
- › elektronische Steuerung
- › verchromtes Stahlgestell auf Rädern mit unterer Verkleidung
- › mit CNS-Tablettrutsche
- › gerade obere Glasabdeckung und Frontscheibe mit Halogen-Wärmelampen



### Farbe: Wenge

B x T x H/mm:	Anschlusswert:	Kapazität:	Artikel-Nr.:	Preis:
1169 x 650 x 1325	230 V / 1,55 kW	3 x GN 1/1	<b>651060</b>	<b>3.630,00 €</b>
1494 x 650 x 1325	230 V / 2,19 kW	4 x GN 1/1	<b>651062</b>	<b>4.139,00 €</b>



### Farbe: Kirsche hell

B x T x H/mm:	Anschlusswert:	Kapazität:	Artikel-Nr.:	Preis:
1169 x 650 x 1325	230 V / 1,55 kW	3 x GN 1/1	<b>651061</b>	<b>3.630,00 €</b>
1494 x 650 x 1325	230 V / 2,19 kW	4 x GN 1/1	<b>651063</b>	<b>4.139,00 €</b>



### Farbe: Hemlock

B x T x H/mm:	Anschlusswert:	Kapazität:	Artikel-Nr.:	Preis:
1169 x 650 x 1325	230 V / 1,55 kW	3 x GN 1/1	<b>651199</b>	<b>3.630,00 €</b>
1494 x 650 x 1325	230 V / 2,19 kW	4 x GN 1/1	<b>651200</b>	<b>4.139,00 €</b>



### Farbe: RAL / CNS Laminat

B x T x H/mm:	Anschlusswert:	Kapazität:	Artikel-Nr.:	Preis:
1169 x 650 x 1325	230 V / 1,55 kW	3 x GN 1/1	<b>651201</b>	<b>3.990,00 €</b>
1494 x 650 x 1325	230 V / 2,19 kW	4 x GN 1/1	<b>651202</b>	<b>4.548,00 €</b>



Alle Geräte dieser Serie werden ohne vormontierte Aufbauten und Tablettrutschen geliefert.  
Montageaufwand ist zusätzlich zu berücksichtigen. Zubehör zu den Büfettinseln finden Sie auf den Seiten 56-59.



## Ausgabe-Anfahrelemente, mit Beleuchtung

- › mit CNS-Arbeitsplatte
- › mit Aussparung: 1300 x 600 mm
- › verchromtes Stahlgestell auf Rädern
- › mit unterer Verkleidung
- › mit CNS-Tablettrutsche
- › gerade Glasabdeckung und Frontscheibe
- › mit Halogen-Wärmelampen: je 400 W
- › inkl. 230 V / 2,50 kW Steckdose, seitlich
- › Arbeitshöhe: 880 mm

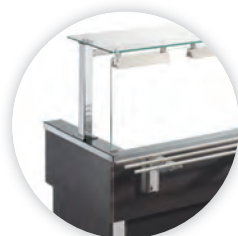

### Farbe: Wenge

B x T x H/mm:	Anschlusswert:	Beleuchtung:	Artikel-Nr.:	Preis:
1819 x 760 x 1325	230 V / 0,01 kW	LED	<b>651068</b>	<b>3.326,00 €</b>
1819 x 760 x 1325	230 V / 0,01 kW	Halogen	<b>651070</b>	<b>3.454,00 €</b>

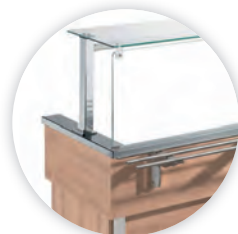

### Farbe: Kirsche hell

B x T x H/mm:	Anschlusswert:	Beleuchtung:	Artikel-Nr.:	Preis:
1819 x 760 x 1325	230 V / 0,01 kW	LED	<b>651069</b>	<b>3.326,00 €</b>
1819 x 760 x 1325	230 V / 0,01 kW	Halogen	<b>651071</b>	<b>3.454,00 €</b>

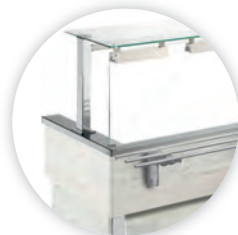

### Farbe: Hemlock

B x T x H/mm:	Anschlusswert:	Beleuchtung:	Artikel-Nr.:	Preis:
1819 x 760 x 1325	230 V / 0,01 kW	LED	<b>651213</b>	<b>3.326,00 €</b>
1819 x 760 x 1325	230 V / 0,01 kW	Halogen	<b>651214</b>	<b>3.454,00 €</b>

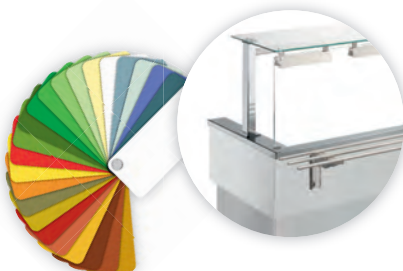

### Farbe: RAL / CNS Laminat

B x T x H/mm:	Anschlusswert:	Beleuchtung:	Artikel-Nr.:	Preis:
1819 x 760 x 1325	230 V / 0,01 kW	LED	<b>651215</b>	<b>3.659,00 €</b>
1819 x 760 x 1325	230 V / 0,01 kW	Halogen	<b>651216</b>	<b>3.799,00 €</b>

## Ausgabe-Neutralelemente

- › mit CNS-Arbeitsplatte
- › verchromtes Stahlgestell auf Rädern
- › mit unterer Verkleidung
- › mit CNS-Tablettrutsche



### Farbe: Wenge

B x T x H/mm:	Anschlusswert:	Kapazität:	Artikel-Nr.:	Preis:
1169 x 650 x 881	-	3 x GN 1/1	<b>651064</b>	<b>2.163,00 €</b>
1494 x 650 x 881	-	4 x GN 1/1	<b>651066</b>	<b>2.495,00 €</b>



### Farbe: Kirsche hell

B x T x H/mm:	Anschlusswert:	Kapazität:	Artikel-Nr.:	Preis:
1169 x 650 x 881	-	3 x GN 1/1	<b>651065</b>	<b>2.163,00 €</b>
1494 x 650 x 881	-	4 x GN 1/1	<b>651067</b>	<b>2.495,00 €</b>



### Farbe: Hemlock

B x T x H/mm:	Anschlusswert:	Kapazität:	Artikel-Nr.:	Preis:
1169 x 650 x 881	-	3 x GN 1/1	<b>651217</b>	<b>2.163,00 €</b>
1494 x 650 x 881	-	4 x GN 1/1	<b>651218</b>	<b>2.495,00 €</b>



### Farbe: RAL / CNS Laminat

B x T x H/mm:	Anschlusswert:	Kapazität:	Artikel-Nr.:	Preis:
1169 x 650 x 881	-	3 x GN 1/1	<b>651219</b>	<b>2.380,00 €</b>
1494 x 650 x 881	-	4 x GN 1/1	<b>651220</b>	<b>2.744,00 €</b>



Alle Geräte dieser Serie werden ohne vormontierte Aufbauten und Tablettrutschen geliefert.  
Montageaufwand ist zusätzlich zu berücksichtigen. Zubehör zu den Büfettinseln finden Sie auf den Seiten 56-59.





## Büfett-Elemente, gekühlte Wanne

- › statische Kühlung
- › Temperaturbereich: 4°C bis 8°C
- › elektronische Steuerung
- › mit automatischer Abtauung
- › verchromtes Stahlgestell auf Rädern
- › mit unterem Ablageboden
- › gebogene obere Glasabdeckung mit LED-Beleuchtung
- › Kühlwanne Behältertiefe: max. 200 mm



### Farbe: Wenge

B x T x H/mm:	Anschlusswert:	Kapazität:	Artikel-Nr.:	Preis:
1169 x 650 x 1325	230 V / 0,24 kW	3 x GN 1/1	<b>651015</b>	<b>2.449,00 €</b>
1494 x 650 x 1325	230 V / 0,24 kW	4 x GN 1/1	<b>651016</b>	<b>2.615,00 €</b>
2144 x 650 x 1325	230 V / 0,29 kW	6 x GN 1/1	<b>651017</b>	<b>3.275,00 €</b>



### Farbe: Kirsche hell

B x T x H/mm:	Anschlusswert:	Kapazität:	Artikel-Nr.:	Preis:
1169 x 650 x 1325	230 V / 0,24 kW	3 x GN 1/1	<b>651032</b>	<b>2.449,00 €</b>
1494 x 650 x 1325	230 V / 0,24 kW	4 x GN 1/1	<b>651033</b>	<b>2.615,00 €</b>
2144 x 650 x 1325	230 V / 0,29 kW	6 x GN 1/1	<b>651034</b>	<b>3.275,00 €</b>



### Farbe: Hemlock

B x T x H/mm:	Anschlusswert:	Kapazität:	Artikel-Nr.:	Preis:
1169 x 650 x 1325	230 V / 0,24 kW	3 x GN 1/1	<b>651221</b>	<b>2.449,00 €</b>
1494 x 650 x 1325	230 V / 0,24 kW	4 x GN 1/1	<b>651222</b>	<b>2.615,00 €</b>
2144 x 650 x 1325	230 V / 0,29 kW	6 x GN 1/1	<b>651223</b>	<b>3.275,00 €</b>



### Farbe: RAL / CNS Laminat

B x T x H/mm:	Anschlusswert:	Kapazität:	Artikel-Nr.:	Preis:
1169 x 650 x 1325	230 V / 0,24 kW	3 x GN 1/1	<b>651224</b>	<b>2.618,00 €</b>
1494 x 650 x 1325	230 V / 0,24 kW	4 x GN 1/1	<b>651225</b>	<b>2.798,00 €</b>
2144 x 650 x 1325	230 V / 0,29 kW	6 x GN 1/1	<b>651226</b>	<b>3.505,00 €</b>

Alle Geräte dieser Serie werden ohne vormontierte Aufbauten und Tabletrutschen geliefert. Montageaufwand ist zusätzlich zu berücksichtigen. Zubehör zu den Büfettinseln finden Sie auf den Seiten 56-59.

## Büfett-Elemente, beheizte Wanne, Bain-Marie

- › Temperaturbereich: 30°C bis 90°C
- › elektronische Steuerung
- › verchromtes Stahlgestell auf Rädern mit unterem Ablageboden
- › gebogene obere Glasabdeckung mit Halogen-Wärmelampen
- › Wanne Behältertiefe: max. 200 mm
- › manuelle Wasserbefüllung, mit Überlauf und Ablaufrohr
- › mit Trockengehschutz



### Farbe: Wenge

B x T x H/mm:	Anschlusswert:	Kapazität:	Artikel-Nr.:	Preis:
1169 x 650 x 1325	230 V / 2,20 kW	3 x GN 1/1	<b>651020</b>	<b>2.895,00 €</b>
1494 x 650 x 1325	230 V / 3,05 kW	4 x GN 1/1	<b>651021</b>	<b>3.151,00 €</b>
2144 x 650 x 1325	400 V / 4,40 kW	6 x GN 1/1	<b>651022</b>	<b>4.052,00 €</b>



### Farbe: Kirsche hell

B x T x H/mm:	Anschlusswert:	Kapazität:	Artikel-Nr.:	Preis:
1169 x 650 x 1325	230 V / 2,20 kW	3 x GN 1/1	<b>651039</b>	<b>2.895,00 €</b>
1494 x 650 x 1325	230 V / 3,05 kW	4 x GN 1/1	<b>651040</b>	<b>3.151,00 €</b>
2144 x 650 x 1325	400 V / 4,40 kW	6 x GN 1/1	<b>651041</b>	<b>4.052,00 €</b>



### Farbe: Hemlock

B x T x H/mm:	Anschlusswert:	Kapazität:	Artikel-Nr.:	Preis:
1169 x 650 x 1325	230 V / 2,20 kW	3 x GN 1/1	<b>651227</b>	<b>2.895,00 €</b>
1494 x 650 x 1325	230 V / 3,05 kW	4 x GN 1/1	<b>651228</b>	<b>3.151,00 €</b>
2144 x 650 x 1325	400 V / 4,40 kW	6 x GN 1/1	<b>651229</b>	<b>4.052,00 €</b>



### Farbe: RAL / CNS Laminat

B x T x H/mm:	Anschlusswert:	Kapazität:	Artikel-Nr.:	Preis:
1169 x 650 x 1325	230 V / 2,20 kW	3 x GN 1/1	<b>651230</b>	<b>3.184,00 €</b>
1494 x 650 x 1325	230 V / 3,05 kW	4 x GN 1/1	<b>651231</b>	<b>3.466,00 €</b>
2144 x 650 x 1325	400 V / 4,40 kW	6 x GN 1/1	<b>651232</b>	<b>4.456,00 €</b>

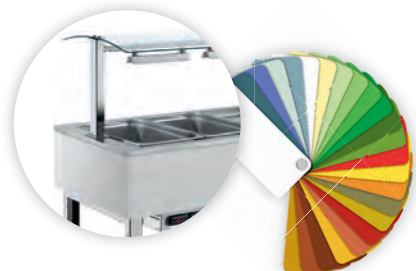

Alle Geräte dieser Serie werden ohne vormontierte Aufbauten und Tabletrutschen geliefert.  
Montageaufwand ist zusätzlich zu berücksichtigen. Zubehör zu den Büfettinseln finden Sie auf den Seiten 56-59.



## Büfett-Elemente, trockenbeheizte Wanne

- › Temperaturbereich: 30°C bis 90°C
- › elektronische Steuerung
- › verchromtes Stahlgestell auf Rädern
- › mit unterem Ablageboden
- › gebogene obere Glasabdeckung
- › mit Halogen-Wärmelampe: je 0,35 kW
- › Wanne Behältertiefe: max. 200 mm



### Farbe: Wenge

B x T x H/mm:	Anschlusswert:	Kapazität:	Artikel-Nr.:	Preis:
1169 x 650 x 1325	230 V / 2,20 kW	3 x GN 1/1	<b>651027</b>	<b>2.896,00 €</b>
1494 x 650 x 1325	230 V / 3,05 kW	4 x GN 1/1	<b>651023</b>	<b>3.151,00 €</b>



### Farbe: Kirsche hell

B x T x H/mm:	Anschlusswert:	Kapazität:	Artikel-Nr.:	Preis:
1169 x 650 x 1325	230 V / 2,20 kW	3 x GN 1/1	<b>651042</b>	<b>2.896,00 €</b>
1494 x 650 x 1325	230 V / 3,05 kW	4 x GN 1/1	<b>651043</b>	<b>3.151,00 €</b>



### Farbe: Hemlock

B x T x H/mm:	Anschlusswert:	Kapazität:	Artikel-Nr.:	Preis:
1169 x 650 x 1325	230 V / 2,20 kW	3 x GN 1/1	<b>651233</b>	<b>2.895,00 €</b>
1494 x 650 x 1325	230 V / 3,05 kW	4 x GN 1/1	<b>651234</b>	<b>3.151,00 €</b>

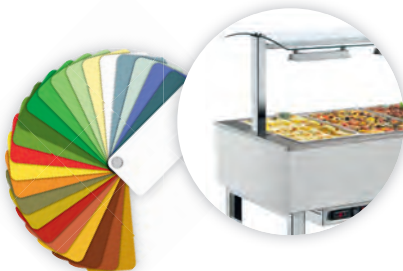

### Farbe: RAL / CNS Laminat

B x T x H/mm:	Anschlusswert:	Kapazität:	Artikel-Nr.:	Preis:
1169 x 650 x 1325	230 V / 2,20 kW	3 x GN 1/1	<b>651235</b>	<b>3.085,00 €</b>
1494 x 650 x 1325	230 V / 3,05 kW	4 x GN 1/1	<b>651236</b>	<b>3.361,00 €</b>



## Büfett-Element, gekühlte Platte

- › statische Kühlung
- › Temperaturbereich: 4°C bis 8°C
- › elektronische Steuerung
- › mit automatischer Abtauung
- › verchromtes Stahlgestell auf Rädern
- › mit unterem Ablageboden
- › gebogene obere Glasabdeckung
- › mit LED-Beleuchtung
- › Kühlplatte Tiefe: max. 30 mm



### Farbe: Wenge

B x T x H/mm:	Anschlusswert:	Kapazität:	Artikel-Nr.:	Preis:
1169 x 650 x 1325	230 V / 0,24 kW	3 x GN 1/1	<b>651025</b>	<b>2.296,00 €</b>
1494 x 650 x 1325	230 V / 0,24 kW	4 x GN 1/1	<b>651018</b>	<b>2.452,00 €</b>



### Farbe: Kirsche hell

B x T x H/mm:	Anschlusswert:	Kapazität:	Artikel-Nr.:	Preis:
1169 x 650 x 1325	230 V / 0,24 kW	3 x GN 1/1	<b>651035</b>	<b>2.296,00 €</b>
1494 x 650 x 1325	230 V / 0,24 kW	4 x GN 1/1	<b>651036</b>	<b>2.452,00 €</b>



### Farbe: Hemlock

B x T x H/mm:	Anschlusswert:	Kapazität:	Artikel-Nr.:	Preis:
1169 x 650 x 1325	230 V / 0,24 kW	3 x GN 1/1	<b>651237</b>	<b>2.296,00 €</b>
1494 x 650 x 1325	230 V / 0,24 kW	4 x GN 1/1	<b>651238</b>	<b>2.452,00 €</b>



### Farbe: RAL / CNS Laminat

B x T x H/mm:	Anschlusswert:	Kapazität:	Artikel-Nr.:	Preis:
1169 x 650 x 1325	230 V / 0,24 kW	3 x GN 1/1	<b>651239</b>	<b>2.456,00 €</b>
1494 x 650 x 1325	230 V / 0,24 kW	4 x GN 1/1	<b>651240</b>	<b>2.626,00 €</b>



Alle Geräte dieser Serie werden ohne vormontierte Aufbauten und Tabletrutschen geliefert.  
Montageaufwand ist zusätzlich zu berücksichtigen. Zubehör zu den Büfettinseln finden Sie auf den Seiten 56-59.



## Büfett-Element, Ceran-Platte, beheizt

- › Temperaturbereich: 60°C bis 100°C
- › elektronische Steuerung
- › verchromtes Stahlgestell auf Rädern
- › mit unterem Ablageboden
- › gebogene obere Glasabdeckung
- › mit Halogen-Wärmelampen: je 400 W



### Farbe: Wenge

B x T x H/mm:	Anschlusswert:	Kapazität:	Artikel-Nr.:	Preis:
1169 x 650 x 1325	230 V / 1,56 kW	3 x GN 1/1	<b>651028</b>	<b>2.896,00 €</b>
1494 x 650 x 1325	230 V / 2,19 kW	4 x GN 1/1	<b>651024</b>	<b>3.178,00 €</b>



### Farbe: Kirsche hell

B x T x H/mm:	Anschlusswert:	Kapazität:	Artikel-Nr.:	Preis:
1169 x 650 x 1325	230 V / 1,56 kW	3 x GN 1/1	<b>651044</b>	<b>2.896,00 €</b>
1494 x 650 x 1325	230 V / 2,19 kW	4 x GN 1/1	<b>651045</b>	<b>3.178,00 €</b>



### Farbe: Hemlock

B x T x H/mm:	Anschlusswert:	Kapazität:	Artikel-Nr.:	Preis:
1169 x 650 x 1325	230 V / 1,56 kW	3 x GN 1/1	<b>651241</b>	<b>2.896,00 €</b>
1494 x 650 x 1325	230 V / 2,19 kW	4 x GN 1/1	<b>651242</b>	<b>3.178,00 €</b>

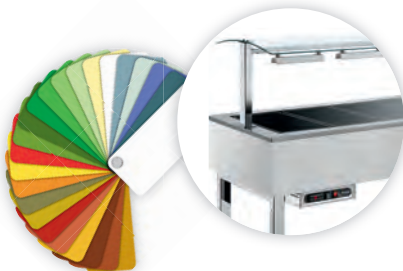

### Farbe: RAL / CNS Laminat

B x T x H/mm:	Anschlusswert:	Kapazität:	Artikel-Nr.:	Preis:
1169 x 650 x 1325	230 V / 1,56 kW	3 x GN 1/1	<b>651243</b>	<b>3.085,00 €</b>
1494 x 650 x 1325	230 V / 2,19 kW	4 x GN 1/1	<b>651244</b>	<b>3.390,00 €</b>

Alle Geräte dieser Serie werden ohne vormontierte Aufbauten und Tabletrutschen geliefert. Montageaufwand ist zusätzlich zu berücksichtigen. Zubehör zu den Büfettinseln finden Sie auf den Seiten 56-59.

## Weinkühlschrank für 21 Flaschen

- › Flaschengröße: ø 83 x 330 mm
- › obere Zone: 6 Flaschen, 7°C bis 18°C
- › untere Zone: 15 Flaschen, 7°C bis 18°C
- › 1 Zone für Weißwein, 1 Zone für Rotwein
- › Temperatur je Zone regelbar
- › blaue LED-Beleuchtung, zuschaltbar
- › herausnehmbare Holzlagerböden
- › Edelstahl-Glastür ohne Schloss
- › Weinlagerschrank mit Peltier-Kältetechnik
- › zwei Kühlsysteme, leise und vibrationsarm
- › Jahresverbrauch: 235 kWh

B x T x H/mm:	Anschlusswert:	Artikel-Nr.:	Preis:
340 x 555 x 830	230 V / 0,14 kW	<b>627006</b>	<b>359,00 €</b>



## Weinkühlschrank für 12 Flaschen

- › Flaschengröße: ø 83 x 330 mm
- › obere Zone: 6 Flaschen, 7°C bis 18°C
- › untere Zone: 6 Flaschen, 7°C bis 18°C
- › 1 Zone für Weißwein, 1 Zone für Rotwein
- › Temperatur je Zone regelbar
- › blaue LED-Beleuchtung, zuschaltbar
- › herausnehmbare Holzlagerböden
- › Edelstahl-Glastür ohne Schloss
- › Weinlagerschrank mit Peltier-Kältetechnik
- › zwei Kühlsysteme, leise und vibrationsarm
- › Jahresverbrauch: 269 kWh

B x T x H/mm:	Anschlusswert:	Artikel-Nr.:	Preis:
340 x 555 x 535	230 V / 0,14 kW	<b>627004</b>	<b>289,00 €</b>



## Einbau-Weinkühlschrank für 18 Flaschen

- › Flaschengröße: ø 75 x 310 mm, Standard Bordeaux
- › 1 Zone, Temperatur regelbar, 5°C bis 22°C
- › Aktivlüfter für gleichmäßige Temperatur
- › Isoliersicherheitsglas mit UV-Filter
- › blaue LED-Beleuchtung, zuschaltbar
- › kugelgelagerte Auszüge mit Holzlagerböden
- › Edelstahltür mit Glaseinsatz, ohne Schloss
- › Türanschlag rechts, nicht wechselbar
- › Weinlagerschrank mit Kompressortechnik
- › Kühlsystem leise und vibrationsarm
- › Jahresverbrauch: 127 kWh
- › Einbau (B x H) 560-570 x 450 mm

B x T x H/mm:	Anschlusswert:	Artikel-Nr.:	Preis:
557 x 522 x 441	230 V / 0,14 kW	<b>627015</b>	<b>520,00 €</b>



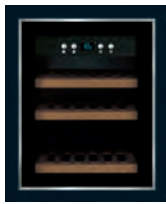

## Weinkühlschrank für 12 Flaschen

- › Flaschengröße: ø 75 x 310 mm, Standard Bordeaux
- › 1 Zone, Temperatur regelbar, 5°C bis 22°C
- › Aktivlüfter für gleichmäßige Temperatur
- › 3-fach Isoliersicherheitsglas mit UV-Filter
- › blaue LED-Beleuchtung, zuschaltbar
- › kugelgelagerte Auszüge mit Holzlagerböden
- › Edelstahltür mit Glaseinsatz, mit Schloss
- › Türanschlag rechts, nicht wechselbar
- › Weinlagerschrank mit Kompressortechnik
- › Kühlsystem leise und vibrationsarm
- › Jahresverbrauch: 127 kWh

B x T x H/mm:	Anschlusswert:	Artikel-Nr.:	Preis:
395 x 505 x 490	230 V / 0,14 kW	<b>627012</b>	<b>410,00 €</b>



## Weinkühlschrank für 38 Flaschen

- › Flaschengröße: ø 75 x 310 mm, Standard Bordeaux
- › 1 Zone für Weißwein, 1 Zone für Rotwein
- › Temperatur je Zone regelbar, 5°C bis 22°C
- › elegante Sensor-Touch Bedienung
- › 3-fach Isoliersicherheitsglas mit UV-Filter
- › blaue LED-Beleuchtung, zuschaltbar
- › kugelgelagerte Auszüge mit Holzlagerböden
- › Edelstahltür mit Glaseinsatz, ohne Schloss
- › Türanschlag rechts, nicht wechselbar
- › Weinlagerschrank mit Kompressortechnik
- › Kühlsystem leise und vibrationsarm
- › Jahresverbrauch: 120 kWh

B x T x H/mm:	Anschlusswert:	Artikel-Nr.:	Preis:
400 x 580 x 1025	230 V / 0,14 kW	<b>627013</b>	<b>750,00 €</b>



## Weinkühlschrank für 43 Flaschen

- › Flaschengröße: ø 75 x 310 mm, Standard Bordeaux
- › 1 Zone, Temperatur regelbar, 5°C bis 22°C
- › Aktivlüfter für gleichmäßige Temperatur
- › 3-fach Isoliersicherheitsglas mit UV-Filter
- › blaue LED-Beleuchtung, zuschaltbar
- › kugelgelagerte Auszüge mit Holzlagerböden
- › Edelstahltür mit Glaseinsatz, mit Schloss
- › Türanschlag rechts, nicht wechselbar
- › Weinlagerschrank mit Kompressortechnik
- › Kühlsystem leise und vibrationsarm
- › Jahresverbrauch: 120 kWh

B x T x H/mm:	Anschlusswert:	Artikel-Nr.:	Preis:
395 x 580 x 1020	230 V / 0,23 kW	<b>627007</b>	<b>670,00 €</b>

## Weinkühlschrank für 66 Flaschen

- › Flaschengröße: ø 75 x 310 mm, Standard Bordeaux
- › 1 Zone für Weißwein, 1 Zone für Rotwein
- › Temperatur je Zone regelbar, 5°C bis 22°C
- › elegante Sensor-Touch Bedienung
- › 3-fach Isoliersicherheitsglas mit UV-Filter
- › blaue LED-Beleuchtung, zuschaltbar
- › kugelgelagerte Auszüge mit Holzlagerböden
- › Edelstahltür mit Glaseinsatz, ohne Schloss
- › Türanschlag rechts, nicht wechselbar
- › Weinlagerschrank mit Kompressortechnik
- › Kühlsystem leise und vibrationsarm
- › Jahresverbrauch: 258 kWh

B x T x H/mm:	Anschlusswert:	Artikel-Nr.:	Preis:
595 x 580 x 1025	230 V / 0,14 kW	<b>627014</b>	<b>890,00 €</b>

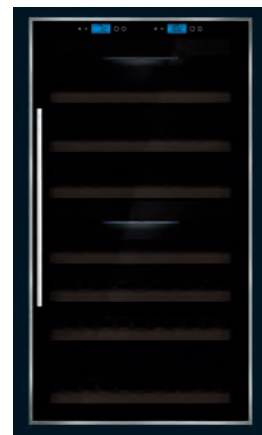

## Weinkühlschrank für 81 Flaschen

- › gebogene Fronttür mit Aluminiumgriff
- › Umluftkühlung
- › Kühlmittel: R290
- › Kühleinheit oben
- › Temperaturbereich: 5°C bis 18°C
- › digitaler Temperaturregler
- › seitliche LED-Beleuchtung
- › Einfachverglasung auf 4 Seiten
- › höhenverstellbare Weinregale
- › 4 Rollen, davon 2 mit Bremse

B x T x H/mm:	Anschlusswert:	Artikel-Nr.:	Preis:
656 x 656 x 1892	230 V / 0,50 kW	<b>627020</b>	<b>2.140,00 €</b>



## Weinkühlschrank für 180 Flaschen

- › Flaschengröße: ø 75 x 310 mm, Standard Bordeaux
- › 1 Zone für Weißwein, 1 Zone für Rotwein
- › Temperatur je Zone regelbar, 5°C bis 22°C
- › Aktivlüfter für gleichmäßige Temperatur
- › 3-fach Isoliersicherheitsglas mit UV-Filter
- › blaue LED-Beleuchtung, zuschaltbar
- › kugelgelagerte Auszüge mit Holzlagerböden
- › Edelstahltür mit Glaseinsatz, mit Schloss
- › Türanschlag rechts, nicht wechselbar
- › Weinlagerschrank mit Kompressortechnik
- › Kühlsystem leise und vibrationsarm

B x T x H/mm:	Anschlusswert:	Artikel-Nr.:	Preis:
595 x 680 x 1840	230 V / 0,12 kW	<b>627011</b>	<b>1.430,00 €</b>



# Weinkühlschränke

black



## Weinkühlschrank für 24 Flaschen

- › Flaschengröße: ø 75 x 310 mm, Standard Bordeaux
- › 1 Zone für Weißwein, 1 Zone für Rotwein
- › Temperatur je Zone regelbar, 5°C bis 22°C
- › Aktivlüfter für gleichmäßige Temperatur
- › 3-fach Isoliersicherheitsglas mit UV-Filter
- › blaue LED-Beleuchtung, zuschaltbar
- › kugelgelagerte Auszüge mit Holzlagerböden
- › Edelstahltür mit Glaseinsatz, mit Schloss
- › Türanschlag rechts, nicht wechselbar
- › Weinlagerschrank mit Kompressortechnik
- › Kühlsystem leise und vibrationsarm

B x T x H/mm:	Anschlusswert:	Artikel-Nr.:	Preis:
395 x 495 x 875	230 V / 0,80 kW	<b>627008</b>	<b>610,00 €</b>



## Weinkühlschrank für 38 Flaschen

- › Flaschengröße: ø 75 x 310 mm, Standard Bordeaux
- › 1 Zone für Weißwein, 1 Zone für Rotwein
- › Temperatur je Zone regelbar, 5°C bis 22°C
- › Aktivlüfter für gleichmäßige Temperatur
- › 3-fach Isoliersicherheitsglas mit UV-Filter
- › blaue LED-Beleuchtung, zuschaltbar
- › kugelgelagerte Auszüge mit Holzlagerböden
- › Edelstahltür mit Glaseinsatz, mit Schloss
- › Türanschlag rechts, nicht wechselbar
- › Weinlagerschrank mit Kompressortechnik
- › Kühlsystem leise und vibrationsarm

B x T x H/mm:	Anschlusswert:	Artikel-Nr.:	Preis:
395 x 580 x 1020	230 V / 0,12 kW	<b>627009</b>	<b>730,00 €</b>



## Weinkühlschrank für 66 Flaschen

- › Flaschengröße: ø 75 x 310 mm, Standard Bordeaux
- › 1 Zone für Weißwein, 1 Zone für Rotwein
- › Temperatur je Zone regelbar, 5°C bis 22°C
- › Aktivlüfter für gleichmäßige Temperatur
- › 3-fach Isoliersicherheitsglas mit UV-Filter
- › blaue LED-Beleuchtung, zuschaltbar
- › kugelgelagerte Auszüge mit Holzlagerböden
- › Edelstahltür mit Glaseinsatz, mit Schloss
- › Türanschlag rechts, nicht wechselbar
- › Weinlagerschrank mit Kompressortechnik
- › Kühlsystem leise und vibrationsarm

B x T x H/mm:	Anschlusswert:	Artikel-Nr.:	Preis:
595 x 580 x 1020	230 V / 0,12 kW	<b>627010</b>	<b>880,00 €</b>



## Weinkühlschrank für 45 Flaschen

› Innenabmessung: 520 x 430 x 695 mm  
› inkl. 1 Edelstahl-Flaschenboden

B x T x H/mm: 600 x 602 x 860  
Anschlusswert: 230 V / 0,15 kW  
Artikel-Nr.: **627016**

Preis: **530,00 €**



## Weinkühlschrank für 72 Flaschen

› Innenabmessung: 520 x 430 x 1095 mm  
› inkl. 3 Edelstahl-Flaschenböden

B x T x H/mm: 600 x 602 x 1260  
Anschlusswert: 230 V / 0,15 kW  
Artikel-Nr.: **627017**

Preis: **635,00 €**



## Weinkühlschrank für 94 Flaschen

› Innenabmessung: 520 x 430 x 1395 mm  
› inkl. 4 Edelstahl-Flaschenböden

B x T x H/mm: 600 x 602 x 1560  
Anschlusswert: 230 V / 0,15 kW  
Artikel-Nr.: **627018**

Preis: **745,00 €**



## Weinkühlschrank für 116 Flaschen

› Innenabmessung: 520 x 430 x 1695 mm  
› inkl. 5 Edelstahl-Flaschenböden

B x T x H/mm: 600 x 602 x 1860  
Anschlusswert: 230 V / 0,15 kW  
Artikel-Nr.: **627019**

Preis: **845,00 €**

### Weinkühlschränke

- › Temperaturbereich: 5°C bis 18°C
- › statische Kühlung
- › 40 mm Isolierung
- › Kühlmittel: R600a
- › oberer Bereich wärmer für Rotwein
- › unterer Bereich kälter für Weißwein
- › digitale Steuerung
- › automatische Tauwasserverdunstung
- › BLUE-LED Innenbeleuchtung
- › max. Außentemperatur: +33°C / 60% U
- › Tür nicht reversibel
- › Korpus: Edelstahl (schwarz)
- › Tür: Kunststoff (schwarz)
- › Innenraum: Aluminium (schwarz)

## Edelstahl-Flaschenboden für Weinkühlschränke 627016 - 627019

Artikel-Nr.: **620080**

Preis: **22,30 €**

## Auflageschienen für Edelstahl-Flaschenboden 620080 für Weinkühlschränke 627016 - 627019

Artikel-Nr.: **620081**

Preis: **17,80 €**

## Holz-Flaschenboden inkl. Auflageschienen für 627016 - 627019

Artikel-Nr.: **620082**

Preis: **35,60 €**

# Sushivitrinen

black

## Sushivitrine

- › Temperaturbereich: 0°C bis +12°C
- › statische Kühlung
- › elektronische Steuerung mit Digitaldisplay
- › außen ABS und Glas
- › gebogenes Frontglas
- › bedienseitige Schiebetüren
- › LED-Innenbeleuchtung
- › Außentemperatur: max. +33°C
- › automatische Tauwasser verdunstung



### Sushivitrine, 4 x GN 1/3

B x T x H/mm:	Artikel-Nr.:	Preis:
1177 x 420 x 265	<b>636011</b>	<b>870,00 €</b>



### Sushivitrine, 5 x GN 1/3

B x T x H/mm:	Artikel-Nr.:	Preis:
1350 x 420 x 265	<b>636012</b>	<b>920,00 €</b>



### Sushivitrine, 6 x GN 1/3

B x T x H/mm:	Artikel-Nr.:	Preis:
1530 x 420 x 265	<b>636013</b>	<b>950,00 €</b>



### Sushivitrine, 8 x GN 1/3

B x T x H/mm:	Artikel-Nr.:	Preis:
1800 x 420 x 265	<b>636014</b>	<b>1.030,00 €</b>





## Getränkemixer für 1,5 l mit zwei Geschwindigkeiten

- › Geschwindigkeit: 13000 - 16000 U/min.
- › Gehäuse: Edelstahl
- › Mikroschalter am Deckel
- › Edelstahlmesser: abnehmbar, 6 Klingen
- › mit Lexanbecher

B x T x H/mm: 175 x 230 x 460  
Anschlusswert: 230 V / 0,60 kW  
Artikel-Nr.: **721010**

Preis: **290,00 €**



## Getränkemixer für 0,8 l

- › Geschwindigkeit: 15000 U/min.
- › für Frappés, Cocktails, Sorbets usw.
- › Gehäuse: Edelstahl und Aluminium mit Kunststoff-Einsätzen
- › Auto-Start nur bei eingesetztem Becher
- › nicht für Eiswürfel geeignet
- › mit Lexanbecher

B x T x H/mm: 170 x 190 x 490  
Anschlusswert: 230 V / 0,15 kW  
Artikel-Nr.: **721011**

Preis: **239,00 €**



## Getränkemixer für 2 x 0,8 l

- › Geschwindigkeit: 15000 U/min.
- › für Frappés, Cocktails, Sorbets usw.
- › Gehäuse: Edelstahl und Aluminium mit Kunststoff-Einsätzen
- › Auto-Start nur bei eingesetztem Becher
- › nicht für Eiswürfel geeignet
- › mit Lexanbecher

B x T x H/mm: 300 x 190 x 490  
Anschlusswert: 230 V / 0,30 kW  
Artikel-Nr.: **721012**

Preis: **424,00 €**



## Eis-Crusher für max. 120 kg/h

- › Geschwindigkeit: 900 U/min.
- › Gehäuse aus lackierter Alulegierung
- › Mikroschalter am Deckel
- › Becher und Messergruppe aus Edelstahl

B x T x H/mm: 210 x 230 x 460  
Anschlusswert: 230 V / 0,15 kW  
Artikel-Nr.: **715004**

Preis: **455,00 €**



## Zitruspresse mit Pressarm

- › Geschwindigkeit: 1400 U/min.
- › Gehäuse in Edelstahl mit Kunststoff
- › Presskegel, Filter, Schüssel Edelstahl
- › Presskegel, Filter, Schüssel abnehmbar
- › Start-Stop über Drücken des Presshebels

B x T x H/mm: 180 x 220 x 350  
Anschlusswert: 230 V / 0,30 kW  
Artikel-Nr.: **723007**

Preis: **479,00 €**



## Zitruspresse mit Spritzschutz

- › Geschwindigkeit: 1400 U/min.
- › Gehäuse in Edelstahl mit Kunststoff
- › Schüssel in Edelstahl
- › Presskegel, Filter und Spritzschutz ABS
- › alle Anbauteile sind abnehmbar
- › Start-Stop über Druck auf Presskegel

B x T x H/mm: 180 x 220 x 320  
Anschlusswert: 230 V / 0,25 kW  
Artikel-Nr.: **723006**

Preis: **323,00 €**

# Eisbereiter

black



## Würfeleisbereiter, Vollkegel

- › klarer, fester Vollkegel einzeln geformt, 18 g, 35 x 31 mm
- › Eisproduktion durch Sprühen von Wasser in eine Verdampferplatte
- › Kegel kühlt schnell, verwässert den Drink nur langsam und hält lange
- › Thermostat- und Timersteuerung
- › System für optimale Hygiene, HACCP konform
- › Horizontalverdampfer mit Sprühsystem
- › energiesparende Produktion
- › Frontklappe für einfache Entnahme
- › separater Ein- / Ausschalter
- › Edelstahlausführung in AISI 304, Scotch Brite
- › Maßangaben ohne FüÙe

### luftgekühlt, Fußhöhe = 5 mm

Verfügbarkeit: ab Lager

B x T x H/mm:	Anschlusswert:	Vorrat:	Artikel-Nr.:	Preis:
355 x 404 x 590	230 V / 0,32 kW	21,00 kg / 4,00 kg	<b>711002</b>	<b>834,00 €</b>
390 x 460 x 610	230 V / 0,35 kW	24,00 kg / 6,00 kg	<b>711004</b>	<b>990,00 €</b>
390 x 460 x 690	230 V / 0,37 kW	28,00 kg / 9,00 kg	<b>711006</b>	<b>990,00 €</b>

### wassergekühlt, Fußhöhe = 5 mm

Lieferzeit: 3 Wochen

B x T x H/mm:	Anschlusswert:	Vorrat:	Artikel-Nr.:	Preis:
355 x 404 x 590	230 V / 0,32 kW	21,00 kg / 4,00 kg	<b>711003</b>	<b>829,00 €</b>
390 x 460 x 610	230 V / 0,35 kW	24,00 kg / 6,00 kg	<b>711005</b>	<b>990,00 €</b>
390 x 460 x 690	230 V / 0,37 kW	28,00 kg / 9,00 kg	<b>711007</b>	<b>999,00 €</b>



### luftgekühlt, Fußhöhe = 110-150 mm

Verfügbarkeit: ab Lager

B x T x H/mm:	Anschlusswert:	Vorrat:	Artikel-Nr.:	Preis:
500 x 580 x 690	230 V / 0,37 kW	33,00 kg / 16,00 kg	<b>711008</b>	<b>1.174,00 €</b>
500 x 580 x 690	230 V / 0,45 kW	42,00 kg / 16,00 kg	<b>711010</b>	<b>1.263,00 €</b>
500 x 580 x 800	230 V / 0,50 kW	46,00 kg / 25,00 kg	<b>711012</b>	<b>1.295,00 €</b>
738 x 600 x 920	230 V / 0,65 kW	65,00 kg / 40,00 kg	<b>711014</b>	<b>1.681,00 €</b>
738 x 600 x 920	230 V / 0,80 kW	80,00 kg / 40,00 kg	<b>711016</b>	<b>1.778,00 €</b>
738 x 600 x 1020	230 V / 0,85 kW	90,00 kg / 55,00 kg	<b>711018</b>	<b>1.867,00 €</b>
840 x 740 x 1075	230 V / 1,05 kW	130,00 kg / 65,00 kg	<b>711049</b>	<b>2.390,00 €</b>

### wassergekühlt, Fußhöhe = 110-150 mm

Lieferzeit: 3 Wochen

B x T x H/mm:	Anschlusswert:	Vorrat:	Artikel-Nr.:	Preis:
500 x 580 x 690	230 V / 0,37 kW	33,00 kg / 16,00 kg	<b>711009</b>	<b>1.174,00 €</b>
500 x 580 x 690	230 V / 0,45 kW	42,00 kg / 16,00 kg	<b>711011</b>	<b>1.263,00 €</b>
500 x 580 x 800	230 V / 0,50 kW	46,00 kg / 25,00 kg	<b>711013</b>	<b>1.295,00 €</b>
738 x 600 x 920	230 V / 0,65 kW	65,00 kg / 40,00 kg	<b>711015</b>	<b>1.681,00 €</b>
738 x 600 x 920	230 V / 0,80 kW	80,00 kg / 40,00 kg	<b>711017</b>	<b>1.778,00 €</b>
738 x 600 x 1020	230 V / 0,85 kW	90,00 kg / 55,00 kg	<b>711019</b>	<b>1.867,00 €</b>
840 x 740 x 1075	230 V / 1,05 kW	130,00 kg / 65,00 kg	<b>711050</b>	<b>2.390,00 €</b>

## Würfeleisbereiter, Hohlkegel

- › klarer, fester Hohlkegel, einzeln geformt, 20 g, 35 x 31 mm
- › Eisproduktion mit Paddelsystem, Verdampferfinger mit Paddelsystem
- › Betrieb auch bei besonders hartem, kalkhaltigem oder unreinem Wasser
- › keine Pumpen und Spritzdüsen und damit wartungsarm, weniger Entkalkungsaufwand
- › Kegel kühlt schnell, verwässert den Drink nur langsam und hält lange
- › Thermostat- und Timersteuerung
- › HACCP konform, energiesparende Produktion
- › Frontklappe für einfache Entnahme
- › separater Ein- / Ausschalter
- › Edelstahlausführung in AISI 304, Scotch Brite
- › Maßangaben ohne FüÙe

### luftgekühlt, Fußhöhe = 5 mm

Verfügbarkeit: ab Lager

B x T x H/mm:	Anschlusswert:	Vorrat:	Artikel-Nr.:	Preis:
385 x 468 x 607	230 V / 0,31 kW	25,00 kg / 4,00 kg	<b>711021</b>	<b>1.154,00 €</b>
385 x 468 x 687	230 V / 0,31 kW	25,00 kg / 8,00 kg	<b>711023</b>	<b>1.172,00 €</b>

### wassergekühlt, Fußhöhe = 5 mm

Lieferzeit: 3 Wochen

B x T x H/mm:	Anschlusswert:	Vorrat:	Artikel-Nr.:	Preis:
385 x 468 x 607	230 V / 0,31 kW	25,00 kg / 4,00 kg	<b>711022</b>	<b>1.154,00 €</b>
385 x 468 x 687	230 V / 0,31 kW	25,00 kg / 8,00 kg	<b>711024</b>	<b>1.172,00 €</b>



### luftgekühlt, Fußhöhe = 110-150 mm

Verfügbarkeit: ab Lager

B x T x H/mm:	Anschlusswert:	Vorrat:	Artikel-Nr.:	Preis:
495 x 580 x 687	230 V / 0,31 kW	35,00 kg / 15,00 kg	<b>711025</b>	<b>1.376,00 €</b>
495 x 580 x 797	230 V / 0,42 kW	50,00 kg / 20,00 kg	<b>711027</b>	<b>1.487,00 €</b>
735 x 596 x 907	230 V / 0,48 kW	75,00 kg / 30,00 kg	<b>711029</b>	<b>1.855,00 €</b>

### wassergekühlt, Fußhöhe = 110-150 mm

Lieferzeit: 3 Wochen

B x T x H/mm:	Anschlusswert:	Vorrat:	Artikel-Nr.:	Preis:
495 x 580 x 687	230 V / 0,31 kW	35,00 kg / 15,00 kg	<b>711026</b>	<b>1.376,00 €</b>
495 x 580 x 797	230 V / 0,42 kW	50,00 kg / 20,00 kg	<b>711028</b>	<b>1.487,00 €</b>
735 x 596 x 907	230 V / 0,48 kW	75,00 kg / 30,00 kg	<b>711030</b>	<b>1.855,00 €</b>



# Eisbereiter

## black



### Flockeneisbereiter

- › Eisproduktion in stehendem, doppelwandigem, wartungsfreiem Edelstahlverdampfer mit rotierender Schnecke
- › Eis in seiner natürlichsten Form, ca. -0,5°C kalt
- › für Hotel, Restaurant, Sauna, Medizin, Fischlagerung, Supermarkt und Industrie
- › Flockeneis: spezifisches Volumen 1 m<sup>3</sup> / 550 kg
- › VE-Wasser geeignet
- › Thermostat- und Timersteuerung
- › optimale Hygiene, HACCP konform, energiesparende Produktion
- › Frontklappe für einfache Entnahme
- › separater Ein- / Ausschalter
- › Edelstahlausführung in AISI 304, Scotch Brite
- › Maßangaben ohne FüÙe

#### luftgekühlt, Fußhöhe = 5 mm

Verfügbarkeit: ab Lager

B x T x H/mm:	Anschlusswert:	Vorrat:	Artikel-Nr.:	Preis:
450 x 620 x 680	230 V / 0,42 kW	60,00 kg / 9,00 kg	<b>711031</b>	<b>2.079,00 €</b>

#### wassergekühlt, Fußhöhe = 5 mm

Lieferzeit: 3 Wochen

B x T x H/mm:	Anschlusswert:	Vorrat:	Artikel-Nr.:	Preis:
450 x 620 x 680	230 V / 0,42 kW	60,00 kg / 9,00 kg	<b>711032</b>	<b>2.079,00 €</b>



#### luftgekühlt, Fußhöhe = 110-150 mm

Verfügbarkeit: ab Lager

B x T x H/mm:	Anschlusswert:	Vorrat:	Artikel-Nr.:	Preis:
500 x 660 x 690	230 V / 0,55 kW	95,00 kg / 20,00 kg	<b>711033</b>	<b>2.192,00 €</b>
500 x 660 x 800	230 V / 0,55 kW	95,00 kg / 30,00 kg	<b>711035</b>	<b>2.299,00 €</b>
738 x 690 x 920	230 V / 0,65 kW	155,00 kg / 40,00 kg	<b>711037</b>	<b>2.477,00 €</b>
738 x 690 x 1020	230 V / 0,65 kW	155,00 kg / 55,00 kg	<b>711039</b>	<b>2.550,00 €</b>

#### wassergekühlt, Fußhöhe = 110-150 mm

Lieferzeit: 3 Wochen

B x T x H/mm:	Anschlusswert:	Vorrat:	Artikel-Nr.:	Preis:
500 x 660 x 690	230 V / 0,55 kW	95,00 kg / 20,00 kg	<b>711034</b>	<b>2.192,00 €</b>
500 x 660 x 800	230 V / 0,55 kW	95,00 kg / 30,00 kg	<b>711036</b>	<b>2.299,00 €</b>
738 x 690 x 920	230 V / 0,65 kW	155,00 kg / 40,00 kg	<b>711038</b>	<b>2.477,00 €</b>
738 x 690 x 1020	230 V / 0,65 kW	155,00 kg / 55,00 kg	<b>711040</b>	<b>2.550,00 €</b>

## Nuggeteisbereiter

- › Eisproduktion in stehendem, doppelwandigem, wartungsfreiem Edelstahlverdampfer mit rotierender Schnecke und Presskopf
- › für Hotel, Restaurant, Bar, Sauna, Medizin, Fischlagerung, Supermarkt und Industrie
- › Nuggets: 8 x 16 x 7 mm, spezifisches Volumen: 1 m<sup>3</sup> / 550 kg
- › VE-Wasser geeignet
- › Thermostat- und Timersteuerung
- › System für optimale Hygiene, HACCP konform
- › energiesparende Produktion
- › Frontklappe für einfache Entnahme
- › separater Ein- / Ausschalter
- › Edelstahlausführung in AISI 304, Scotch Brite
- › Maßangaben ohne FüÙe

### luftgekühlt, Fußhöhe = 5 mm

Verfügbarkeit: ab Lager

B x T x H/mm:	Anschlusswert:	Vorrat:	Artikel-Nr.:	Preis:
450 x 620 x 680	230 V / 0,42 kW	55,00 kg / 10,00 kg	<b>711041</b>	<b>2.196,00 €</b>

### wassergekühlt, Fußhöhe = 5 mm

Lieferzeit: 3 Wochen

B x T x H/mm:	Anschlusswert:	Vorrat:	Artikel-Nr.:	Preis:
450 x 620 x 680	230 V / 0,42 kW	55,00 kg / 10,00 kg	<b>711042</b>	<b>2.196,00 €</b>



### luftgekühlt, Fußhöhe = 110-150 mm

Verfügbarkeit: ab Lager

B x T x H/mm:	Anschlusswert:	Vorrat:	Artikel-Nr.:	Preis:
500 x 660 x 690	230 V / 0,55 kW	85,00 kg / 20,00 kg	<b>711043</b>	<b>2.317,00 €</b>
738 x 690 x 852	230 V / 0,65 kW	140,00 kg / 40,00 kg	<b>711045</b>	<b>2.633,00 €</b>
738 x 690 x 1020	230 V / 0,65 kW	140,00 kg / 50,00 kg	<b>711047</b>	<b>2.760,00 €</b>

### wassergekühlt, Fußhöhe = 110-150 mm

Lieferzeit: 3 Wochen

B x T x H/mm:	Anschlusswert:	Vorrat:	Artikel-Nr.:	Preis:
500 x 660 x 690	230 V / 0,55 kW	85,00 kg / 20,00 kg	<b>711044</b>	<b>2.317,00 €</b>
738 x 690 x 852	230 V / 0,65 kW	140,00 kg / 40,00 kg	<b>711046</b>	<b>2.633,00 €</b>
738 x 690 x 1020	230 V / 0,65 kW	140,00 kg / 50,00 kg	<b>711048</b>	<b>2.760,00 €</b>





## Kaffeemühle mit Zählwerk und automatischer Mahlung

- › mit Autostopp-Mahlung
- › Mahlgrad / Menge einstellbar
- › Motor 1300 U/min.
- › Mahlscheiben: ø 64 mm
- › Behälterkapazität: 1,50 kg

B x T x H/mm: 190 x 310 x 430  
Anschlusswert: 230 V / 0,25 kW  
Artikel-Nr.: **744002**

Preis: **688,00 €**



## Espressomaschine, 1-gruppig programmierbare Dosierung

- › 6 l Kupferboiler, bis 9 bar regulierbar
- › 1 Dampfahh, 1 Heißwasserauslass
- › Festwasseranschluss 3/8"
- › mit Kabel, ohne Stecker

B x T x H/mm: 490 x 535 x 535  
Anschlusswert: 230 V / 2,70 kW  
Artikel-Nr.: **742019**

Preis: **2.490,00 €**



## Espressomaschine, 2-gruppig programmierbare Dosierung

- › 12 l Kupferboiler, bis 9 bar regulierbar
- › 2 Dampfahhne, 1 Heißwasserauslass
- › Festwasseranschluss 3/8"
- › mit Kabel, ohne Stecker

B x T x H/mm: 700 x 535 x 535  
Anschlusswert: 230 V / 3,40 kW  
Artikel-Nr.: **742020**

Preis: **2.990,00 €**



## Kaffeesatzschublade für 1-gruppige Maschinen

- › 1 Schublade mit Ausklopfer

B x T x H/mm: 602 x 515 x 141  
Artikel-Nr.: **746001**

Preis: **446,00 €**



## Kaffeesatzschublade für 2-gruppige Maschinen

- › 2 Schubladen mit Ausklopfer

B x T x H/mm: 802 x 515 x 141  
Artikel-Nr.: **746002**

Preis: **545,00 €**



## Filterkaffeemaschine Edelstahlgehäuse

- › kompaktes Edelstahlgehäuse mit 1,8 l Glaskanne
- › Warmhaltekapazität: 2 x 1,8 l
- › kein Wasseranschluss erforderlich
- › Sofortleistung Kaffee: ca. 14 Tassen in 6,5 Minuten
- › Stundenleistung: 125 Tassen Kaffee

B x T x H/mm: 210 x 420 x 463  
Anschlusswert: 230 V / 2,03 kW  
Artikel-Nr.: **741001**

Preis: **199,00 €**



## Filterkaffeemaschine Edelstahlgehäuse

- › kompaktes Edelstahlgehäuse
- › für 1,9 oder 2,2 l Isolierkanne
- › inkl. Entkalkungsanzeige
- › kein Wasseranschluss erforderlich
- › Sofortleistung Kaffee: ca. 14 Tassen in 6,5 Minuten
- › Lieferung erfolgt ohne Kanne
- › Stundenleistung: 125 Tassen Kaffee

B x T x H/mm: 210 x 420 x 601  
Anschlusswert: 230 V / 1,88 kW  
Artikel-Nr.: **741002**

Preis: **199,00 €**



## Isolierkanne, 1,9 l

- › mit Schraubverschluss

Artikel-Nr.: **740002**

Preis: **78,00 €**



## Isolierkanne, 2,2 l

- › mit Pumpmechanik

Artikel-Nr.: **740003**

Preis: **110,00 €**



## Filterpapier

- › Inhalt je Packung: 100 Filtertüten
- › passend für Filterkaffeemaschine 741001, 741002, 741003

Artikel-Nr.: **740004**

Preis: **8,00 €**

# Spülmaschinen

black

## i Gläserpüler

- › Einschubhöhe max. 301 mm
- › Spannung wechselbar (400 V / 230 V)
- › Hygienesicherheit durch Thermostopp-Funktion
- › Korbgröße: 385 x 385 mm bis 390 x 390 mm
- › Ausführung in Edelstahl
- › inkl. 1 Drahtkorb mit 4 Stellreihen, max. Glasdurchmesser 85 mm
- › inkl. 2 Besteckköcher
- › 2,5 l Wasserverbrauch / Zyklus bei 3 bar
- › isolierte doppelwandige Tür
- › elektronische Steuerung
- › Spülzyklen: 90 / 120 Sekunden
- › Tankinhalt: 11 l
- › mit Kunststoff-Schmutzfilter



### Gläserpüler

- › mit Ablaufpumpe
- › mit Spülmitteldosierer
- › mit Klarspülmitteldosierer

B x T x H/mm: 435 x 530 x 700  
 Anschlusswert (werks.): 230 V / 2,20 kW  
 Anschlusswert (konfig.): 400 V / 5,90 kW  
 Artikel-Nr.: **811013**

Preis: **1.890,00 €**



### Gläserpüler

- › mit Ablaufpumpe
- › mit Spülmitteldosierer
- › mit Klarspülmitteldosierer
- › mit Drucksteigerungspumpe
- › mit Enthärter

B x T x H/mm: 435 x 530 x 700  
 Anschlusswert (werks.): 230 V / 2,20 kW  
 Anschlusswert (konfig.): 400 V / 5,90 kW  
 Artikel-Nr.: **811015**

Preis: **2.090,00 €**

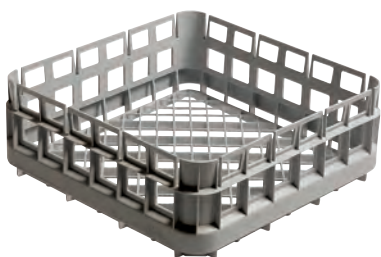

### Universalkorb für Gläserpülmaschinen

B x T x H/mm: 390 x 390 x 150  
 Artikel-Nr.: **816015**

Preis: **57,00 €**



### Gläserkorb, 3 Fächer für Gläser bis ø 115 mm

B x T x H/mm: 385 x 385 x 170  
 Artikel-Nr.: **816016**

Preis: **71,00 €**



### Gläserkorb, 4 Fächer für Gläser bis ø 85 mm

B x T x H/mm: 385 x 385 x 170  
 Artikel-Nr.: **816017**

Preis: **61,00 €**



## Gläserpüler



### Geschirrspüler

- › mit Ablaufpumpe
- › mit Spülmitteldosierer
- › mit Klarspülmitteldosierer
- › mit Drucksteigerungspumpe
- › mit Enthärter

B x T x H/mm: 575 x 600 x 835  
 Anschlusswert (werks.): 400 V / 6,00 kW  
 Anschlusswert (konfig.): 230 V / 2,30 kW  
 Artikel-Nr.: **812015**

Preis: **2.580,00 €**



### Geschirrspüler

- › mit Ablaufpumpe
- › mit Spülmitteldosierer
- › mit Klarspülmitteldosierer

B x T x H/mm: 575 x 600 x 835  
 Anschlusswert (werks.): 400 V / 6,00 kW  
 Anschlusswert (konfig.): 230 V / 2,30 kW  
 Artikel-Nr.: **812013**

Preis: **2.380,00 €**



### CNS-Unterbau für Geschirrspüler

- › passend für 812011 - 812015

B x T x H/mm: 575 x 600 x 380  
 Artikel-Nr.: **810013**

Preis: **178,00 €**

- › Einschubhöhe max. 356 mm
- › Spannung wechselbar (400 V / 230 V)
  - › Hygienesicherheit durch Thermostopp-Funktion
  - › Korbgröße: 500 x 500 mm
  - › inkl. 1 Tellerkorb, 1 Universalkorb 500 x 500 mm und 1 Besteckköcher
- › 2,9 l Wasserverbrauch / Zyklus bei 3 bar
  - › isolierte doppelwandige Tür
  - › elektronische Steuerung
  - › Spülzyklen: 60 / 180 Sekunden
  - › Tankinhalt: 25 l
- › höhenverstellbar von 830 auf 850 mm



## Durchschub-Spülmaschine

- › Einschubhöhe max. 440 mm
- › eingebauter Glanztrockner-Dosierer
- › inkl. 1 Tellerkorb, 1 Besteckköcher
- › inkl. 1 Universalkorb 500 x 500 mm
- › inkl. 2 kg Regeneriersalz
- › 2,9 l Wasserverbrauch / Zyklus, Spülzyklus: 75 / 150 Sekunden
- › elektronische Steuerung, Hauben-Startautomatik
- › Selbstreinigungsassistent, tiefgezogener 21 l Hygienetank
- › herausnehmbare Filter, Spülarme in Edelstahl
- › Tische nicht im Lieferumfang enthalten
- › Wasch- / Klarspültemperatur: ca. 60°C / ca. 82°C
- › Höhe bei geöffneter Haube: 1995 mm

**mit Spülmitteldosierer, Laugenpumpe, Drucksteigerungspumpe und Enthärter**

B x T x H/mm:	Anschlusswert:	Artikel-Nr.:	Preis:
635 x 635 x 1480	400 V / 6,60 kW	<b>813003</b>	<b>3.990,00 €</b>



## Durchschub-Spülmaschine

- › Einschubhöhe max. 440 mm
- › eingebauter Glanztrockner-Dosierer
- › inkl. 1 Tellerkorb, 1 Besteckköcher
- › inkl. 1 Universalkorb 500 x 500 mm
- › inkl. 2 kg Regeneriersalz
- › 2,9 l Wasserverbrauch / Zyklus, Spülzyklus: 75 / 150 Sekunden
- › elektronische Steuerung, Hauben-Startautomatik
- › Selbstreinigungsassistent, tiefgezogener 21 l Hygienetank
- › herausnehmbare Filter, Spülarme in Edelstahl
- › Tische nicht im Lieferumfang enthalten
- › Wasch- / Klarspültemperatur: ca. 60°C / ca. 82°C
- › Höhe bei geöffneter Haube: 1995 mm

**mit Spülmitteldosierer und Laugenpumpe**

B x T x H/mm:	Anschlusswert:	Artikel-Nr.:	Preis:
635 x 635 x 1480	400 V / 6,60 kW	<b>813004</b>	<b>3.790,00 €</b>



## Spülmaschinenhaube Kastenform

- › inkl. 2 CNS-Filter: je 400 x 400 x 25 mm
- › inkl. Kit zur Deckenmontage
- › ohne Ventilator
- › Fördervolumen max. 1100 m³/h
- › komplett aus Edelstahl 1.4301
- › Auffangrinne hermetisch verschweißt
- › Ablasshahn 1/2"

B x T x H/mm:	Artikel-Nr.:	Preis:
1000 x 1000 x 450	<b>815002</b>	<b>776,00 €</b>
1200 x 1200 x 450	<b>815003</b>	<b>865,00 €</b>

## Montage-Pauschale für Untertischspülmaschinen

- › Inbetriebnahme und Einweisung, ohne Lieferung
- › inkl. Härte-test des Wassers und Montage Wasserfilter
- › Elektro- und Sanitäranschluss bauseitig durch DVGW zugelassenen Fachbetrieb
- › Gerätestandort innerhalb Liefergebiet (max. 50 km)

Artikel-Nr.:	Preis:
819001	210,00 €

## Montage-Pauschale für Durchschubspülmaschinen

- › Inbetriebnahme und Einweisung, ohne Lieferung
- › inkl. Montage der Zu- und Ablauf-tische
- › inkl. Härte-test des Wassers und Montage Wasserfilter
- › Elektro- und Sanitäranschluss bauseitig durch DVGW zugelassenen Fachbetrieb
- › Gerätestandort innerhalb Liefergebiet (max. 50 km)

Artikel-Nr.:	Preis:
819002	390,00 €



## Purity 1200 Clean, komplett mit Kartusche

- › filtert Kalk bildende Ionen
- › erzeugt teilentsalztes Wasser
- › Warmwassereignung der Filter bis +60°C
- › max. Druck 6,9 bar
- › Betriebstemperatur +4°C bis +60°C
- › Filterkapazität bei 10 KH: 12000 l

B x T x H/mm:	Artikel-Nr.:	Preis:
288 x 255 x 550	831001	828,00 €



## Flexschlauch-Set, Eingang

Artikel-Nr.:	Preis:
830003	46,00 €

## Flexschlauch-Set, Ausgang

Artikel-Nr.:	Preis:
830004	37,10 €



## Flowmeter 100-700A für Purity 1200 Clean / Extra

Artikel-Nr.:	Preis:
830001	97,00 €



## Zulauftisch mit Becken und Ablagebord

- › Standard-Ausführung
- › zerlegt geliefert zur Selbstmontage
- › Anbau rechts oder links
- › mit umsteckbarem Spritzschutz
- › Becken: 500 x 400 x 250 mm
- › Ablauf: 1 1/2"
- › höhenverstellbare Füße

B x T x H/mm:	Artikel-Nr.:	Preis:
700 x 695 x 860	<b>810019</b>	<b>599,00 €</b>
1100 x 695 x 860	<b>810020</b>	<b>699,00 €</b>



## Ablauftisch mit Ablagebord

- › Standard-Ausführung
- › zerlegt geliefert zur Selbstmontage
- › Anbau rechts oder links
- › höhenverstellbare Füße

B x T x H/mm:	Artikel-Nr.:	Preis:
600 x 540 x 860	<b>810031</b>	<b>299,00 €</b>
700 x 540 x 860	<b>810040</b>	<b>347,00 €</b>
1100 x 540 x 860	<b>810032</b>	<b>399,00 €</b>



## Spritzschutz für Ablauftische

B x T x H/mm:	passend für:	Artikel-Nr.:	Preis:
700 x 160 x 360	700 mm Länge	<b>810043</b>	<b>91,00 €</b>
1100 x 160 x 360	1100 mm Länge	<b>810046</b>	<b>125,00 €</b>



## Wandanschlussblech für Spülmaschine bei Eckaufstellung

- › für 813003, 813004

Artikel-Nr.:	Preis:
<b>810047</b>	<b>117,00 €</b>

## Zulauftisch mit Becken und Ablagebord

- › Premium-Ausführung, vollverschweißt
- › mit festverschweißtem Spritzblech
- › Becken und Abtropffläche tiefgezogen
- › Becken 400 x 400 x 250 mm, Ablauf 1 1/2"
- › höhenverstellbare Edelstahlfüße -10 / +50 mm
- › Ausführung in Edelstahl AISI 304 Scotch-Brite
- › Unterbau komplett vollverschweißt

Position:	B x T x H/mm:	Artikel-Nr.:	Preis:
links	700 x 750 x 850	<b>810059</b>	<b>740,00 €</b>
links	1100 x 750 x 850	<b>810060</b>	<b>770,00 €</b>
rechts	700 x 750 x 850	<b>810061</b>	<b>740,00 €</b>
rechts	1100 x 750 x 850	<b>810062</b>	<b>770,00 €</b>



## Ablauftisch mit Ablagebord und Spritzblech

- › Premium-Ausführung, vollverschweißt
- › mit fest verschweißtem Spritzblech
- › Abtropffläche tiefgezogen, mit Gefälle
- › höhenverstellbare Edelstahlfüße -10 / +50 mm
- › Ausführung in Edelstahl AISI 304 Scotch-Brite
- › Unterbau komplett vollverschweißt

Position:	B x T x H/mm:	Artikel-Nr.:	Preis:
links	700 x 750 x 850	<b>810063</b>	<b>520,00 €</b>
links	1100 x 750 x 850	<b>810064</b>	<b>550,00 €</b>
rechts	700 x 750 x 850	<b>810065</b>	<b>520,00 €</b>
rechts	1100 x 750 x 850	<b>810066</b>	<b>550,00 €</b>



## Ablauftisch links / rechts mit Ablagebord, ohne Spritzblech

- › Premium-Ausführung, vollverschweißt
- › Abtropffläche tiefgezogen, mit Gefälle
- › höhenverstellbare Edelstahlfüße -10 / +50 mm
- › Ausführung in Edelstahl AISI 304 Scotch-Brite
- › Unterbau komplett vollverschweißt

	B x T x H/mm:	Artikel-Nr.:	Preis:
	700 x 640 x 850	<b>810067</b>	<b>510,00 €</b>
	1100 x 640 x 850	<b>810068</b>	<b>530,00 €</b>





## Gläserkorb, 9 Fächer à 149 x 149 mm – Glas max. ø 148 mm

B x T x H/mm:	Korbausführung:	Glashöhe/mm:	Artikel-Nr.:	Preis:
500 x 500 x 143	Grundkorb + 1 Extender	90	<b>816041</b>	<b>19,70 €</b>
500 x 500 x 184	Grundkorb + 2 Extender	133	<b>816042</b>	<b>29,90 €</b>
500 x 500 x 225	Grundkorb + 3 Extender	174	<b>816043</b>	<b>40,10 €</b>
500 x 500 x 267	Grundkorb + 4 Extender	215	<b>816044</b>	<b>50,00 €</b>
500 x 500 x 308	Grundkorb + 5 Extender	257	<b>816065</b>	<b>60,00 €</b>



## Gläserkorb, 16 Fächer à 111 x 111 mm – Glas max. ø 110 mm

B x T x H/mm:	Korbausführung:	Glashöhe/mm:	Artikel-Nr.:	Preis:
500 x 500 x 143	Grundkorb + 1 Extender	90	<b>816045</b>	<b>15,70 €</b>
500 x 500 x 184	Grundkorb + 2 Extender	133	<b>816046</b>	<b>21,90 €</b>
500 x 500 x 225	Grundkorb + 3 Extender	174	<b>816047</b>	<b>28,00 €</b>
500 x 500 x 267	Grundkorb + 4 Extender	215	<b>816048</b>	<b>34,20 €</b>
500 x 500 x 308	Grundkorb + 5 Extender	257	<b>816066</b>	<b>40,40 €</b>



## Gläserkorb, 20 Fächer à 99 x 99 mm – Glas max. ø 98 mm

B x T x H/mm:	Korbausführung:	Glashöhe/mm:	Artikel-Nr.:	Preis:
500 x 500 x 143	Grundkorb + 1 Extender	90	<b>816073</b>	<b>15,70 €</b>
500 x 500 x 184	Grundkorb + 2 Extender	133	<b>816074</b>	<b>21,90 €</b>
500 x 500 x 225	Grundkorb + 3 Extender	174	<b>816075</b>	<b>28,00 €</b>
500 x 500 x 267	Grundkorb + 4 Extender	215	<b>816076</b>	<b>34,20 €</b>
500 x 500 x 308	Grundkorb + 5 Extender	257	<b>816077</b>	<b>40,40 €</b>



## Gläserkorb, 25 Fächer à 88 x 88 mm – Glas max. ø 87 mm

B x T x H/mm:	Korbausführung:	Glashöhe/mm:	Artikel-Nr.:	Preis:
500 x 500 x 143	Grundkorb + 1 Extender	90	<b>816049</b>	<b>16,10 €</b>
500 x 500 x 184	Grundkorb + 2 Extender	133	<b>816050</b>	<b>22,50 €</b>
500 x 500 x 225	Grundkorb + 3 Extender	174	<b>816051</b>	<b>29,00 €</b>
500 x 500 x 267	Grundkorb + 4 Extender	215	<b>816052</b>	<b>35,50 €</b>
500 x 500 x 308	Grundkorb + 5 Extender	257	<b>816067</b>	<b>42,00 €</b>



## Gläserkorb, 30 Fächer à 80 x 80 mm – Glas max. ø 79 mm

B x T x H/mm:	Korbausführung:	Glashöhe/mm:	Artikel-Nr.:	Preis:
500 x 500 x 143	Grundkorb + 1 Extender	90	<b>816078</b>	<b>20,00 €</b>
500 x 500 x 184	Grundkorb + 2 Extender	133	<b>816079</b>	<b>30,00 €</b>
500 x 500 x 225	Grundkorb + 3 Extender	174	<b>816080</b>	<b>40,00 €</b>
500 x 500 x 267	Grundkorb + 4 Extender	215	<b>816081</b>	<b>50,00 €</b>
500 x 500 x 308	Grundkorb + 5 Extender	257	<b>816082</b>	<b>60,00 €</b>

## Gläserkorb, 36 Fächer à 73 x 73 mm – Glas max. ø 72 mm

B x T x H/mm:	Korbausführung:	Glashöhe/mm:	Artikel-Nr.:	Preis:
500 x 500 x 143	Grundkorb + 1 Extender	90	<b>816053</b>	<b>16,10 €</b>
500 x 500 x 184	Grundkorb + 2 Extender	133	<b>816054</b>	<b>22,60 €</b>
500 x 500 x 225	Grundkorb + 3 Extender	174	<b>816055</b>	<b>29,10 €</b>
500 x 500 x 267	Grundkorb + 4 Extender	215	<b>816056</b>	<b>35,70 €</b>
500 x 500 x 308	Grundkorb + 5 Extender	257	<b>816068</b>	<b>42,20 €</b>



## Gläserkorb, 49 Fächer à 62 x 62 mm – Glas max. ø 61 mm

B x T x H/mm:	Korbausführung:	Glashöhe/mm:	Artikel-Nr.:	Preis:
500 x 500 x 143	Grundkorb + 1 Extender	90	<b>816057</b>	<b>19,00 €</b>
500 x 500 x 184	Grundkorb + 2 Extender	133	<b>816058</b>	<b>28,00 €</b>
500 x 500 x 225	Grundkorb + 3 Extender	174	<b>816059</b>	<b>36,00 €</b>
500 x 500 x 267	Grundkorb + 4 Extender	215	<b>816060</b>	<b>50,00 €</b>
500 x 500 x 308	Grundkorb + 5 Extender	257	<b>816069</b>	<b>60,00 €</b>



## Clips für Spülkörbe

- › mit Vordruck, Symbol und Glasart
- › oder ohne Vordruck, frei beschreibbar
- › zur Kennzeichnung der Bestückung
- › einfache Erkennung bei Stapelung
- › am obersten Rand der Körbe einclipbar
- › jederzeit wechselbar
- › Material: ABS

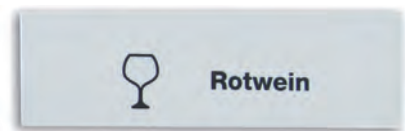

### Rotwein

Artikel-Nr.:	<b>810050</b>
Preis:	<b>3,00 €</b>

### Kaffee

Artikel-Nr.:	<b>810054</b>
Preis:	<b>3,00 €</b>

### Weißwein

Artikel-Nr.:	<b>810051</b>
Preis:	<b>3,00 €</b>

### Sekt

Artikel-Nr.:	<b>810055</b>
Preis:	<b>3,00 €</b>

### Wasser (mit Stiel)

Artikel-Nr.:	<b>810052</b>
Preis:	<b>3,00 €</b>

### Bier

Artikel-Nr.:	<b>810049</b>
Preis:	<b>3,00 €</b>

### Wasser (Becher)

Artikel-Nr.:	<b>810053</b>
Preis:	<b>3,00 €</b>

### Clip ohne Aufdruck

Artikel-Nr.:	<b>810058</b>
Preis:	<b>1,60 €</b>



## Korb für Teller und Tablett mit Spezialdornen

B x T x H/mm: 500 x 500 x 101  
 Artikel-Nr.: **816061**

Preis: **10,50 €**

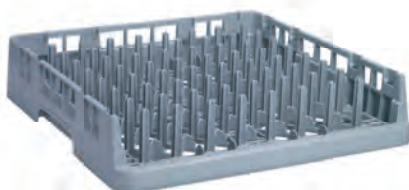

## Korb für 9 aufrechtstehende Tablett

B x T x H/mm: 500 x 500 x 101  
 Artikel-Nr.: **816070**

Preis: **19,50 €**



## Deckel für Spülkörbe

B x T x H/mm: 500 x 500 x 24  
 Artikel-Nr.: **816071**

Preis: **28,00 €**



## Universalkorb für Besteck engmaschiges Bodengitter

B x T x H/mm: 500 x 500 x 101  
 Artikel-Nr.: **816062**

Preis: **10,00 €**

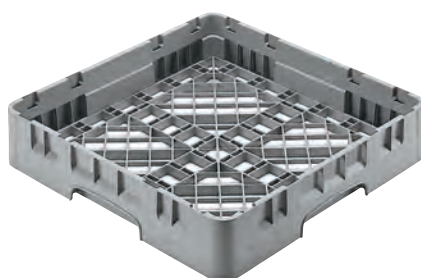

## Universalkorb für Großteile grobmaschiges Bodengitter

B x T x H/mm: 500 x 500 x 101  
 Artikel-Nr.: **816063**

Preis: **9,60 €**



## Extender für Universalkörbe

B x T x H/mm: 500 x 500 x 51  
 Artikel-Nr.: **816072**

Preis: **8,00 €**





## Korbroller für Spülkörbe 500 x 500 mm, mit Griff

- › Innenmaße: 530 x 530 mm
- › Kunststoffwanne für Tropfwasser
- › 4 Lenkrollen, ø 90 mm, nicht feststellbar
- › säure- und fettbeständige Radkörper
- › thermoelastische Gummibereifung
- › Tragkraft: 159 kg

B x T x H/mm: 545 x 595 x 940  
Artikel-Nr.: **956004**

Preis: **195,00 €**



## Schiebegriff für Korbroller 956001

- › Rundrohr aus Edelstahl
- › zur nachträglichen Selbstmontage

B x T x H/mm: 610 x 310 x 885  
Artikel-Nr.: **950001**

Preis: **106,00 €**



## Wand-Korbhalter 1100 mm

- › passend für 4 Körbe
- › in Edelstahl 1.4301
- › wasserdicht verschweißt
- › gebogene Rohre: 20 x 20 x 1 mm
- › abnehmbare Tropfschale
- › inkl. Befestigungsmaterial

B x T x H/mm: 1100 x 450 x 650  
Artikel-Nr.: **963001**

Preis: **285,00 €**



## Korbroller für Spülkörbe 500 x 500 mm

- › Innenmaße: 530 x 530 mm
- › Kunststoffwanne für Tropfwasser
- › 4 Lenkrollen, ø 90 mm, nicht feststellbar
- › säure- und fettbeständige Radkörper
- › thermoelastische Gummibereifung
- › Tragkraft: 159 kg

B x T x H/mm: 545 x 545 x 205  
Artikel-Nr.: **956003**

Preis: **120,00 €**



## Korbroller für Spülkörbe 500 x 500 mm

- › Plattformrahmen 30 mm aufgekantet
- › 4 Lenkrollen, ø 125 mm, 2 feststellbar
- › säure- und fettbeständige Radkörper
- › thermoelastische Gummibereifung
- › Tragkraft: 80 kg

B x T x H/mm: 535 x 535 x 192  
Artikel-Nr.: **956001**

Preis: **135,00 €**



## Wand-Korbhalter 1600 mm

- › passend für 6 Körbe
- › in Edelstahl 1.4301
- › wasserdicht verschweißt
- › gebogene Rohre: 20 x 20 x 1 mm
- › abnehmbare Tropfschale
- › inkl. Befestigungsmaterial

B x T x H/mm: 1600 x 450 x 650  
Artikel-Nr.: **963002**

Preis: **337,00 €**



## Schlauchaufroller

- › für Wandmontage
- › automatische Schlauchaufrollung
- › mit Spritzpistole G1/2 IG
- › Gehäusekasten aus Edelstahl AISI 304
- › mit Rückschlagventil
- › Gewindeanschluss: 1/2" AG
- › Wassertemperatur: max. 90°C
- › Druck: max. 10 bar
- › Wasserdurchlaufmenge: 40 l/min.
- › EPDM-Schlauch von ContiTech
- › Schlauchtrommel schwenkbar

### mit 10 m Schlauch

B x T x H/mm:	Artikel-Nr.:	Preis:
150 x 480 x 450	<b>825007</b>	<b>830,00 €</b>

### mit 15 m Schlauch

B x T x H/mm:	Artikel-Nr.:	Preis:
150 x 550 x 540	<b>825008</b>	<b>1.097,00 €</b>

### mit 20 m Schlauch

B x T x H/mm:	Artikel-Nr.:	Preis:
150 x 550 x 540	<b>825009</b>	<b>1.196,00 €</b>



## Wandbatterie mit Schlauchanschluss für Schlauchaufroller

- › Anschluss-Mittelabstand: 155 mm
- › Anschluss:  $\varnothing$  1/2" mit Rückschlagventil
- › Schlauchanschluss:  $\varnothing$  3/4"
- › Wasserdurchfluss: 60 l/min.

T x H/mm:	150 x 85
Artikel-Nr.:	<b>821012</b>

Preis: **129,00 €**



## Schlauchaufroller mit 4 m Schlauch

- › für Wandmontage
- › automatische Schlauchaufrollung
- › Handbrause mit Knopfbetätigung
- › Gehäusekasten aus Edelstahl AISI 304
- › mit Rückschlagventil
- › Gewindeanschluss: 1/2" AG
- › Wassertemperatur: max. 65°C
- › Druck: max. 6,5 bar
- › Wasserdurchlaufmenge: 10,5 l/min.
- › lebensmittelechter EPDM-Schlauch
- › Schlauchtrommel schwenkbar

B x T x H/mm:	64 x 285 x 285
Artikel-Nr.:	<b>825001</b>

Preis: **330,00 €**



## Schlauchaufroller mit 6 m Schlauch

- › für Wandmontage
- › automatische Schlauchaufrollung
- › mit Spritzpistole G1/2 IG
- › Gehäusekasten aus Edelstahl AISI 304
- › mit Rückschlagventil
- › Gewindeanschluss: 1/2" AG
- › Wassertemperatur: max. 90°C
- › Druck: max. 6 bar
- › Wasserdurchlaufmenge: 10,5 l/min.
- › EPDM-Schlauch von ContiTech
- › Schlauchtrommel schwenkbar

B x T x H/mm:	80 x 380 x 380
Artikel-Nr.:	<b>825006</b>

Preis: **540,00 €**



## Geschirr-Waschbrause mit Standmischbatterie und Schwenkhahn

- › empfohlene Tischbohrung  $\varnothing$  30 mm
- › Anschluss-Mittelabstand: 155 mm
- › Schwenkauslauf:  $\varnothing$  20 x L 250 mm
- › Anschluss:  $\varnothing$  1/2" mit Rückschlagventil
- › inkl. Wandhalterung, L=115 mm
- › Wasserdurchfluss Handbrause: 16 l/min.
- › Wasserdurchfluss Standrohrventil: 26 l/min.

T x H/mm: 350 x 1150  
Artikel-Nr.: **822003**

Preis: **224,00 €**



## Geschirrwashbrause mit Standmischbatterie

- › empfohlene Tischbohrung  $\varnothing$  30 mm
- › Anschluss-Mittelabstand: 155 mm
- › Anschluss:  $\varnothing$  1/2" mit Rückschlagventil
- › inkl. Wandhalterung, L=115 mm
- › Wasserdurchfluss Handbrause: 16 l/min.

T x H/mm: 350 x 1070  
Artikel-Nr.: **822001**

Preis: **183,00 €**



## Geschirr-Washbrause mit Mischbatterie und Schwenkhahn

- › empfohlene Tischbohrung  $\varnothing$  30 mm
- › Gewindeschacht:  $\varnothing$  G3/4
- › Schwenkauslauf:  $\varnothing$  20 x L 250 mm
- › Anschluss:  $\varnothing$  1/2" mit Rückschlagventil
- › inkl. Wandhalterung, L=115 mm
- › Wasserdurchfluss Handbrause: 16 l/min.
- › Wasserdurchfluss Standrohrventil: 26 l/min.

T x H/mm: 350 x 1100  
Artikel-Nr.: **822002**

Preis: **195,00 €**



## Geschirr-Washbrause mit Mischbatterie

- › empfohlene Tischbohrung  $\varnothing$  30 mm
- › Gewindeschacht:  $\varnothing$  G3/4
- › Anschluss:  $\varnothing$  1/2" mit Rückschlagventil
- › inkl. Wandhalterung, L=115 mm
- › Wasserdurchfluss Handbrause: 16 l/min.

T x H/mm: 350 x 1100  
Artikel-Nr.: **822004**

Preis: **162,00 €**



## Geschirr-Washbrause mit Mischbatterie und Schwenkhahn

- › empfohlene Tischbohrung  $\varnothing$  30 mm
- › Gewindeschacht:  $\varnothing$  G3/4
- › Schwenkauslauf:  $\varnothing$  20 x L 250 mm
- › Anschluss:  $\varnothing$  3/8" mit Flexschlauch
- › inkl. Wandhalterung, L=115 mm
- › Wasserdurchfluss Handbrause: 16 l/min.
- › Wasserdurchfluss Standrohrventil: 26 l/min.

T x H/mm: 400 x 1050  
Artikel-Nr.: **822010**

Preis: **214,00 €**

# Mischbatterien

black



## Sensormischbatterie mit Batteriebetrieb

- › Durchflussmenge ca. 6,5 l/min. (3 bar)
- › Wassertemperatur: max. 80°C
- › Druckschläuche: 350 mm
- › Eckventilanschluss G 3/8"
- › Sensorempfindlichkeit automatisch
- › Wassernachlaufzeit auf 1 sec. voreingestellt (0 - 10 sec. einstellbar)
- › Einlaufzeit und Hygienespülung auf 2 min. voreingestellt (0,5 - 20 min. einstellbar)
- › Kurz-Aus 2 min. (fixiert)
- › Normen DIN EN 200
- › Batterie 6 V Lithium CRP 2

T x H/mm: 140 x 127  
 Artikel-Nr.: **821014**

Preis: **310,00 €**



## Sensormischbatterie mit Netzbetrieb

- › Steckernetzgerät 230 V / 6 V

T x H/mm: 140 x 127  
 Artikel-Nr.: **821015**

Preis: **318,00 €**



## Mischbatterie mit Schwenkhahn

- › empfohlene Tischbohrung ø 30 mm
- › Gewindeschacht: ø G3/4
- › Anschlussgewinde: ø 1/2"
- › Auslauf: ø 20 x 300 x 150 mm
- › Wasserdurchfluss: 26 l/min.

T x H/mm: 250 x 290  
 Artikel-Nr.: **821001**

Preis: **57,00 €**



## Mischbatterie mit Schwenkhahn

- › mit Ellbogen-Bedienhebel
- › empfohlene Tischbohrung ø 30 mm
- › Anschlussgewinde: ø 1/2"
- › Wasserdurchfluss: 18 l/min.

T x H/mm: 240 x 320  
 Artikel-Nr.: **821002**

Preis: **71,00 €**



## Mischbatterie mit Schwenkhahn

- › empfohlene Tischbohrung ø 22 mm
- › Anschluss-Mittelabstand: 155 mm
- › Gewindeanschluss: ø 1/2"
- › Wasserdurchfluss: 26 l/min.

T x H/mm: 250 x 270  
 Artikel-Nr.: **821003**

Preis: **86,00 €**



## Mischbatterie mit Schwenkhahn

- › empfohlene Tischbohrung ø 30 mm
- › Gewindeschacht: ø G3/4
- › Auslauf: ø 25 x 300 x 150 mm
- › Gewindeanschluss: ø 1/2"
- › Wasserdurchfluss: 26 l/min.

T x H/mm: 300 x 320  
 Artikel-Nr.: **821013**

Preis: **175,00 €**



## Handwasch-Ausgussbecken kombiniert

B x T x H/mm: 500 x 600 x 850  
Artikel-Nr.: **841001**

Preis: **396,00 €**

B x T x H/mm: 500 x 700 x 850  
Artikel-Nr.: **841002**

Preis: **396,00 €**



## Handwaschbecken

B x T x H/mm: 500 x 400 x 850  
Artikel-Nr.: **841004**

Preis: **347,00 €**



## Handwaschbecken

B x T x H/mm: 400 x 400 x 240  
Artikel-Nr.: **841005**

Preis: **170,00 €**



## Handwaschbecken

B x T x H/mm: 500 x 400 x 240  
Artikel-Nr.: **841008**

Preis: **197,00 €**



## Handwaschbecken

B x T x H/mm: 480 x 360 x 220  
Artikel-Nr.: **841006**

Preis: **206,00 €**

### Handwaschbecken i

- › Ausführung CNS 18/10 1.4301, Scotch Brite
- › zeitgesteuerte Kniebedienung
- › mechanischer Timer mit 7 sec.
- › mit Wasserhahn und 40 mm Aufkantung
- › inkl. Mischbatterie und Druckanschluss
- › Mischverhältnis am Eckventil einzustellen
- › Anschluss an Durchlauferhitzer möglich
- › je nach Modell abnehmbare Beine für Wandmontage

# Händetrockner

black



## Elektrischer Händetrockner, 2500 W, Edelstahl matt\*

- › CE, ROHS konform und GS zertifiziert
- › spritzwassergeschützt IPx1
- › schneller Automatik-Infrarotsensor
- › Reaktionsradius von 100 mm bis 200 mm
- › Automatik-Aus bei Entfernen der Hände
- › wasser- und feuerfeste Außenschale
- › leiser, kräftiger und langlebiger Motor, 30 m/sec.
- › inkl. Wandmontage-Set

B x T x H/mm:	Anschlusswert:	Artikel-Nr.:	Preis:
270 x 192 x 240	230 V / 2,50 kW	<b>851003</b>	<b>282,00 €</b>



## Elektrischer Händetrockner, 1800 W, Aluminium weiß\*

- › CE, ROHS konform und GS zertifiziert
- › spritzwassergeschützt IPx1
- › schneller Automatik-Infrarotsensor
- › Reaktionsradius von 100 mm bis 200 mm
- › Automatik-Aus bei Entfernen der Hände
- › wasser- und feuerfeste Außenschale
- › leiser, kräftiger und langlebiger Motor, 17,8 m/sec.
- › inkl. Wandmontage-Set

B x T x H/mm:	Anschlusswert:	Artikel-Nr.:	Preis:
240 x 208 x 268	230 V / 1,80 kW	<b>851002</b>	<b>178,00 €</b>



## Elektrischer Händetrockner, 1000 W, Kunststoff weiß

- › CE, ROHS konform und GS zertifiziert
- › spritzwassergeschützt IPx1
- › schneller Automatik-Infrarotsensor
- › Reaktionsradius von 100 mm bis 200 mm
- › Automatik-Aus bei Entfernen der Hände
- › wasser- und feuerfeste Außenschale
- › leiser, kräftiger und langlebiger Motor, 9,8 m/sec.
- › inkl. Wandmontage-Set

B x T x H/mm:	Anschlusswert:	Artikel-Nr.:	Preis:
210 x 145 x 285	230 V / 1,00 kW	<b>851001</b>	<b>99,00 €</b>



## Falorthandtuch-Spender für 400 Tücher, Metall weiß

- › für Handtücher (C/Z) 250 x 100 mm
- › passen für 2 Pakete, bis zu 400 Tücher
- › Vandalismus geschützte Ausführung
- › einfaches Auffüllen und Reinigen
- › mit Sichtfenster für Füllstandskontrolle
- › abschließbar, inkl. Wandmontage-Set

B x T x H/mm: 250 x 120 x 396  
 Artikel-Nr.: **854006**

Preis: **46,90 €**



## Papiertücher weiß, gefaltet

- › 15 x 250 Blatt mit ZZ-Falz, 2-lagig

Artikel-Nr.: **858004**

Preis: **47,50 €**



## Seifenspender mit Armbedienung, weiß

- › mit Sichtfenster
- › schlagfester Kunststoff
- › abschließbar

B x T x H/mm: 112 x 114 x 291  
 Artikel-Nr.: **853001**

Preis: **55,00 €**



## Rollenspender für Papierrolle, blau

B x T x H/mm: 646 x 274 x 463  
 Artikel-Nr.: **854005**

Preis: **84,00 €**



## Papierrolle blau, 2-lagig

- › 2 Rollen à 1000 Tücher

Artikel-Nr.: **858001**

Preis: **62,00 €**



## Seifenspender mit Druckknopf, weiß

- › mit Sichtfenster
- › schlagfester Kunststoff
- › abschließbar

B x T x H/mm: 112 x 114 x 291  
 Artikel-Nr.: **853002**

Preis: **43,20 €**



## Desinfektionsseife, 6 x 1 l

- › DGHM-gelistet
- › 6 Flaschen à 1 l

Artikel-Nr.: **857006**

Preis: **78,00 €**



## Toilettenbürste mit Behälter Edelstahl matt

- › geschlossener Behälter für die Bürste
- › inkl. Wandmontage-Set

B x T x H/mm: 95 x 95 x 270  
Artikel-Nr.: **859002**

Preis: **26,30 €**



## Toilettenbürste mit Behälter Edelstahl matt

- › geschlossener Behälter für die Bürste

B x T x H/mm: 95 x 95 x 270  
Artikel-Nr.: **859001**

Preis: **17,20 €**



## Flüssigseife, 6 x 1 l

- › bis zu 1000 Handwaschvorgänge
- › dermatologisch getestet
- › 6 Flaschen à 1 l

Artikel-Nr.: **857007**

Preis: **60,00 €**



## Toilettenpapier-Spender rechteckig, Edelstahl matt

- › für 1 Rolle Standard-Toilettenpapier
- › für 2 Päckchen Faltpapier
- › einfaches Auffüllen und Reinigen
- › mit Sichtfenster für Füllstandskontrolle
- › abschließbar, inkl. Wandmontage-Set

B x T x H/mm: 135 x 115 x 140  
Artikel-Nr.: **856004**

Preis: **20,80 €**



## Toilettenpapier-Spender rechteckig, Metall weiß

- › für 1 Rolle Standard-Toilettenpapier
- › für 2 Päckchen Faltpapier
- › einfaches Auffüllen und Reinigen
- › mit Sichtfenster für Füllstandskontrolle
- › abschließbar, inkl. Wandmontage-Set

B x T x H/mm: 135 x 115 x 140  
Artikel-Nr.: **856003**

Preis: **14,50 €**





## Toilettenpapier-Spender für 400 m Rolle, Edelstahl matt

- › für 200 / 400 m Jumbo-Rolle
- › Vandalismus geschützte Ausführung
- › einfaches Auffüllen und Reinigen
- › mit Sichtfenster für Füllstandskontrolle
- › abschließbar, inkl. Wandmontage-Set

B x T x H/mm: 286 x 117 x 286  
 Artikel-Nr.: **856006**

Preis: **38,70 €**



## Toilettenpapier-Spender für 200 m Rolle, Edelstahl matt

- › für 200 m Jumbo-Rolle
- › Vandalismus geschützte Ausführung
- › einfaches Auffüllen und Reinigen
- › mit Sichtfenster für Füllstandskontrolle
- › abschließbar, inkl. Wandmontage-Set

B x T x H/mm: 220 x 115 x 220  
 Artikel-Nr.: **856008**

Preis: **31,10 €**



## Toilettenpapier-Spender für 400 m Rolle, Metall weiß

- › für 200 / 400 m Jumbo-Rolle
- › Vandalismus geschützte Ausführung
- › einfaches Auffüllen und Reinigen
- › mit Sichtfenster für Füllstandskontrolle
- › abschließbar, inkl. Wandmontage-Set

B x T x H/mm: 286 x 117 x 286  
 Artikel-Nr.: **856007**

Preis: **25,60 €**



## Kosmetiktuch-Spender für 100 Tücher, Edelstahl poliert

- › für 1 Standard-Box (100 Tücher)
- › einfaches Auffüllen und Reinigen
- › inkl. Wandmontage-Set

B x T x H/mm: 260 x 130 x 90  
 Artikel-Nr.: **854008**

Preis: **24,60 €**



## Abfalleimer, 50 l, ø 380 mm mit Deckel

› in Edelstahl, mit Rollen

ø x H/mm: 380 x 605  
Artikel-Nr.: **861001**

Preis: **99,00 €**



## Abfalleimer, 95 l, ø 450 mm mit Deckel

› in Edelstahl, mit Rollen

ø x H/mm: 450 x 685  
Artikel-Nr.: **861002**

Preis: **129,00 €**



## Abfalleimer, 50 l, ø 380 mm mit Fußpedal und Hub-Deckel

› in Edelstahl, mit Rollen

ø x H/mm: 380 x 605  
Artikel-Nr.: **861003**

Preis: **149,00 €**



## Abfalleimer, 95 l, ø 450 mm mit Fußpedal und Hub-Deckel

› in Edelstahl, mit Rollen

ø x H/mm: 450 x 685  
Artikel-Nr.: **861004**

Preis: **179,00 €**



## Abfallsackwagen für 100 l Säcke

- › Konstruktion: Edelstahl, mit 2 Rollen
- › mit Fußpedal für Hub-Deckel ø 390 mm
- › mit Haltering für Abfallsäcke 100 l
- › Plattform für Abfallsack ø 450 mm

B x T x H/mm: 450 x 450 x 850  
 Artikel-Nr.: **863001**

Preis: **149,00 €**



## Abfalleimer, 85 l

B x T x H/mm: 573 x 573 x 622  
 Artikel-Nr.: **861096**

Preis: **40,00 €**



## Abfalleimer, 120 l

B x T x H/mm: 654 x 654 x 716  
 Artikel-Nr.: **861097**

Preis: **53,00 €**



## Abfallsackwagen für 130 l Säcke, Edelstahl

- › Gummilaschenfixierung für Abfallsäcke
- › Plattform für Abfallsack
- › Pedal zum handfreien Öffnen
- › 2 Rollen mit Bremse

B x T x H/mm: 550 x 425 x 940  
 Artikel-Nr.: **863003**

Preis: **142,00 €**



## Deckel für Abfalleimer 85 l

B x T x H/mm: 538 x 538 x 64  
 Artikel-Nr.: **860017**

Preis: **11,50 €**

## Deckel für Abfalleimer 120 l

B x T x H/mm: 612 x 612 x 68  
 Artikel-Nr.: **860018**

Preis: **16,80 €**



## Rollwagen für Abfalleimer 85 l und 120 l

- › 4 Schwerlastrollen 3"
- › 1 Rolle mit Bremse
- › Tragkraft: 100 kg

B x T x H/mm: 435 x 435 x 225  
 Artikel-Nr.: **860019**

Preis: **85,00 €**

## Treteimer, rechteckig, mit Klappdeckel

- › für den Innenbereich
- › Pedalmechanismus, stabil und geräuschlos
- › überlappender Deckel vermeidet Gerüche
- › glatte Oberflächen und abgerundete Ecken
- › einfache Reinigung und Desinfizierung
- › Polypropylen, robust und haltbar
- › Abfallbehälter in grau und weiß lieferbar
- › verschiedene Deckel-Farbkombinationen möglich
- › inkl. 6 Aufkleber mit Wertstoffpiktogrammen



## Treteimer, 30 l

B x T x H/mm:	Farbe:	Artikel-Nr.:	Preis:
398 x 410 x 435	grau / blau	<b>861038</b>	<b>49,70 €</b>
398 x 410 x 435	grau / grün	<b>861039</b>	<b>49,70 €</b>
398 x 410 x 435	grau / rot	<b>861040</b>	<b>49,70 €</b>
398 x 410 x 435	grau / grau	<b>861041</b>	<b>49,70 €</b>
398 x 410 x 435	grau / gelb	<b>861042</b>	<b>49,70 €</b>
398 x 410 x 435	weiß / blau	<b>861043</b>	<b>49,70 €</b>
398 x 410 x 435	weiß / grün	<b>861044</b>	<b>49,70 €</b>
398 x 410 x 435	weiß / grau	<b>861045</b>	<b>49,70 €</b>
398 x 410 x 435	weiß / weiß	<b>861046</b>	<b>49,70 €</b>
398 x 410 x 435	weiß / rot	<b>861047</b>	<b>49,70 €</b>
398 x 410 x 435	weiß / gelb	<b>861048</b>	<b>49,70 €</b>

## Treteimer, 45 l

B x T x H/mm:	Farbe:	Artikel-Nr.:	Preis:
398 x 410 x 600	grau / blau	<b>861049</b>	<b>65,00 €</b>
398 x 410 x 600	grau / grün	<b>861050</b>	<b>65,00 €</b>
398 x 410 x 600	grau / rot	<b>861051</b>	<b>65,00 €</b>
398 x 410 x 600	grau / grau	<b>861052</b>	<b>65,00 €</b>
398 x 410 x 600	grau / gelb	<b>861053</b>	<b>65,00 €</b>
398 x 410 x 600	weiß / blau	<b>861054</b>	<b>65,00 €</b>
398 x 410 x 600	weiß / grün	<b>861055</b>	<b>65,00 €</b>
398 x 410 x 600	weiß / grau	<b>861056</b>	<b>65,00 €</b>
398 x 410 x 600	weiß / weiß	<b>861057</b>	<b>65,00 €</b>
398 x 410 x 600	weiß / rot	<b>861058</b>	<b>65,00 €</b>
398 x 410 x 600	weiß / gelb	<b>861059</b>	<b>65,00 €</b>

## Treteimer, 70 l

B x T x H/mm:	Farbe:	Artikel-Nr.:	Preis:
412 x 495 x 673	grau / blau	<b>861060</b>	<b>87,00 €</b>
412 x 495 x 673	grau / grün	<b>861061</b>	<b>87,00 €</b>
412 x 495 x 673	grau / rot	<b>861062</b>	<b>87,00 €</b>
412 x 495 x 673	grau / grau	<b>861063</b>	<b>87,00 €</b>
412 x 495 x 673	grau / gelb	<b>861064</b>	<b>87,00 €</b>
412 x 495 x 673	weiß / blau	<b>861065</b>	<b>87,00 €</b>
412 x 495 x 673	weiß / grün	<b>861066</b>	<b>87,00 €</b>
412 x 495 x 673	weiß / grau	<b>861067</b>	<b>87,00 €</b>
412 x 495 x 673	weiß / weiß	<b>861068</b>	<b>87,00 €</b>
412 x 495 x 673	weiß / rot	<b>861069</b>	<b>87,00 €</b>
412 x 495 x 673	weiß / gelb	<b>861070</b>	<b>87,00 €</b>
412 x 495 x 673	gelb / gelb	<b>861082</b>	<b>87,00 €</b>

## Treteimer, 90 l, mit Rollen

B x T x H/mm:	Farbe:	Artikel-Nr.:	Preis:
412 x 500 x 820	grau / blau	<b>861071</b>	<b>115,00 €</b>
412 x 500 x 820	grau / grün	<b>861072</b>	<b>115,00 €</b>
412 x 500 x 820	grau / rot	<b>861073</b>	<b>115,00 €</b>
412 x 500 x 820	grau / grau	<b>861074</b>	<b>115,00 €</b>
412 x 500 x 820	grau / gelb	<b>861075</b>	<b>115,00 €</b>
412 x 500 x 820	weiß / blau	<b>861076</b>	<b>115,00 €</b>
412 x 500 x 820	weiß / grün	<b>861077</b>	<b>115,00 €</b>
412 x 500 x 820	weiß / grau	<b>861078</b>	<b>115,00 €</b>
412 x 500 x 820	weiß / weiß	<b>861079</b>	<b>115,00 €</b>
412 x 500 x 820	weiß / rot	<b>861080</b>	<b>115,00 €</b>
412 x 500 x 820	weiß / gelb	<b>861081</b>	<b>115,00 €</b>

# Abfallbehälter

black

## Wertstoffpiktogramme

› für 861038 - 861082

› verschiedene Aufkleber zum Zuweisen der Abfallart

› Aufkleber: Papier / Karton, Glas, Kunststoff, Organisch, Metall, Restmüll

› jeder Eimer wird mit sechs Aufklebern geliefert



Papier / Karton



Glas



Kunststoff



Organisch



Metall



Restmüll



# Abfallbehälter

black

860008 (Deckel)



861083 (Behälter)

## Wertstoffsammler, rechteckig

- › zum Trennen von Abfällen im Innenbereich
- › mit seitlichen Hebegriffen
- › Polypropylen, robust und haltbar
- › 7 verschiedene Deckel als Option
- › einfache Handhabung und Reinigung

B x T x H/mm:	Inhalt/l:	Farbe:	Artikel-Nr.:	Preis:
320 x 460 x 580	60,00	grau	<b>861083</b>	<b>36,50 €</b>
320 x 460 x 580	60,00	grün	<b>861105</b>	<b>36,50 €</b>
320 x 460 x 580	60,00	weiß	<b>861106</b>	<b>36,50 €</b>
320 x 460 x 762	80,00	grau	<b>861084</b>	<b>53,00 €</b>
320 x 460 x 762	80,00	grün	<b>861107</b>	<b>53,00 €</b>
320 x 460 x 762	80,00	weiß	<b>861108</b>	<b>53,00 €</b>

## Deckelvarianten

B x T x H/mm:	Farbe:	Artikel-Nr.:	Preis:
330 x 455 x 65	grau	<b>860004</b>	<b>20,20 €</b>
330 x 455 x 65	grün	<b>860005</b>	<b>20,20 €</b>
330 x 455 x 65	gelb	<b>860006</b>	<b>20,20 €</b>
330 x 455 x 65	blau	<b>860007</b>	<b>20,20 €</b>
340 x 470 x 220	grau	<b>860008</b>	<b>14,10 €</b>
340 x 470 x 220	gelb / grau	<b>860009</b>	<b>14,10 €</b>
340 x 470 x 220	grau	<b>860010</b>	<b>14,10 €</b>



860004



860005



860006



860007



860009



860010

## Wertstoffpiktogramme

› für 860004 - 860010

› verschiedene Aufkleber zum Zuweisen der Abfallart

› Aufkleber: Papier / Karton, Glas, Kunststoff, Organisch, Metall, Restmüll

› jeder Eimer wird mit sechs Aufklebern geliefert



Papier / Karton



Glas



Kunststoff



Organisch



Metall



Restmüll

## Fahrgagen für Behälter 861083 und 861084

- › mit 4 Rädern
- › 2 Wagen sind kombinierbar

B x T x H/mm:	Farbe:	Artikel-Nr.:	Preis:
330 x 475 x 150	schwarz	<b>860016</b>	<b>40,50 €</b>



## Schliesssystem-Set für Deckel 860004 - 860010

- › Schliesssystem-Set für Wertstoffsammler
- › verhindert unerlaubten Zugriff
- › 2 Verschlussklappen mit Standardschlüssel
- › Befestigung beidseitig an Griff und Deckel

B x T x H/mm:	Farbe:	Artikel-Nr.:	Preis:
185 x 23 x 60	schwarz	<b>860011</b>	<b>30,40 €</b>





## Abfallbehälter, eckig

- › für alle Schreibtische
- › robuste Kunststoffkonstruktion
- › kratzfeste Oberfläche, einfach zu reinigen
- › feuerhemmend, schmilzt und brennt nicht

B x T x H/mm:	Inhalt/l:	Farbe:	Artikel-Nr.:	Preis:
170 x 240 x 260	6,60	schwarz	<b>861011</b>	<b>7,60 €</b>
280 x 210 x 310	13,60	schwarz	<b>861012</b>	<b>9,10 €</b>



## Abfalleimer zur Wandmontage

- › beschichtetes Metall

B x T x H/mm:	Inhalt/l:	Farbe:	Artikel-Nr.:	Preis:
350 x 190 x 495	20,00	weiß	<b>861103</b>	<b>62,00 €</b>
400 x 210 x 660	40,00	weiß	<b>861104</b>	<b>80,00 €</b>



## Abfallbehälter, rund, perforiert

- › Gummiring zum Schutz von Bodenbelägen
- › auch als Wäschekorb einsetzbar

B x T x H/mm:	Inhalt/l:	Farbe:	Artikel-Nr.:	Preis:
205 x 205 x 295	10,00	Edelstahl poliert	<b>861022</b>	<b>21,20 €</b>



## Schwingdeckeleimer, eckig

- › für Büro, Küche etc.
- › doppelter Rand verdeckt den Müllbeutel
- › große Öffnung für einfache Abfallentsorgung
- › aufklappbarer, abnehmbarer Deckel
- › Griffe zur einfachen Handhabung
- › abgerundete Ecken und glatte Oberflächen
- › einfache Reinigung

B x T x H/mm:	Inhalt/l:	Farbe:	Artikel-Nr.:	Preis:
246 x 198 x 373	10,00	weiß	<b>861091</b>	<b>8,80 €</b>
346 x 278 x 511	25,00	weiß	<b>861092</b>	<b>13,30 €</b>
406 x 340 x 668	50,00	weiß	<b>861093</b>	<b>20,00 €</b>
340 x 280 x 440	25,00	grau	<b>861013</b>	<b>20,80 €</b>
450 x 370 x 610	40,00	grau	<b>861014</b>	<b>29,40 €</b>



## Abfallbehälter mit Trennsystem, rund

- › für Büros, Krankenhäuser und Hotelzimmer
- › zur Trennung von kleinen Abfällen
- › inkl. 3 Inneneimern á 3 l
- › Fassungsvermögen passend für 5 l Säcke
- › inkl. 6 Aufklebern mit Wertstoffpiktogrammen
- › für Papier, Kunststoff, Metall, Organisch, Glas, Restmüll

B x T x H/mm:	Außeneimer:	Inneneimer:	Artikel-Nr.:	Preis:
245 x 245 x 300	schwarz	3-farbig	<b>861015</b>	<b>45,60 €</b>
245 x 245 x 300	Edelstahl matt	3-farbig	<b>861016</b>	<b>51,00 €</b>
245 x 245 x 300	schwarz	schwarz	<b>861017</b>	<b>45,60 €</b>
245 x 245 x 300	Edelstahl matt	schwarz	<b>861018</b>	<b>51,00 €</b>



## Abfallbehälter mit Einwurfföffnung, rund

- › für den Innenbereich
- › hygienisch durch Innenbehälter
- › einfache und saubere Entleerung
- › stabile und feuerhemmende Materialien
- › stabile und feuerhemmende Deckelform
- › Gummiring zum Schutz von Bodenbelägen

B x T x H/mm:	Inhalt/l:	Farbe:	Artikel-Nr.:	Preis:
380 x 380 x 880	52,00	schwarz	<b>861033</b>	<b>201,00 €</b>



## Recyclingbehälter mit Einwurffloch

- › Behälter 40 l
- › Edelstahl
- › Deckel und Einwurffloch ø 200 mm
- › inkl. Innenbehälter Edelstahl
- › Fuß mit Gummiring

B x T x H/mm:	Inhalt/l:	Farbe:	Artikel-Nr.:	Preis:
380 x 380 x 740	40,00	blau	<b>861098</b>	<b>134,00 €</b>
380 x 380 x 740	40,00	grün	<b>861099</b>	<b>134,00 €</b>
380 x 380 x 740	40,00	rot	<b>861100</b>	<b>134,00 €</b>
380 x 380 x 740	40,00	Edelstahl	<b>861101</b>	<b>134,00 €</b>
380 x 380 x 740	40,00	gelb	<b>861102</b>	<b>134,00 €</b>



## Abfallbehälter mit Push-Deckel, rund

- › für den Innenbereich
- › hygienisch durch Innenbehälter
- › einfache und saubere Entleerung
- › stabile und feuerhemmende Materialien
- › stabile und feuerhemmende Deckelform
- › Gummiring zum Schutz von Bodenbelägen

B x T x H/mm:	Inhalt/l:	Farbe:	Artikel-Nr.:	Preis:
350 x 350 x 740	40,00	schwarz	<b>861034</b>	<b>105,00 €</b>
350 x 350 x 740	40,00	Edelstahl poliert	<b>861035</b>	<b>120,00 €</b>
350 x 350 x 740	40,00	silbergrau	<b>861036</b>	<b>105,00 €</b>
350 x 350 x 740	40,00	Edelstahl matt	<b>861037</b>	<b>120,00 €</b>





## Treteimer, rund, mit Plastik-Inneneimer

- › für den Innenbereich
- › Fußpedalmechanismus komplett in Metall
- › feuerfest durch automatische Schließung
- › Anti-Rutsch-Pads zur sicheren Benutzung

B x T x H/mm:	Inhalt/l:	Farbe:	Artikel-Nr.:	Preis:
167 x 167 x 270	3,00	Edelstahl poliert	<b>861023</b>	<b>13,70 €</b>
167 x 167 x 270	3,00	weiß	<b>861024</b>	<b>13,00 €</b>
203 x 203 x 284	5,00	Edelstahl poliert	<b>861025</b>	<b>18,60 €</b>
203 x 203 x 284	5,00	weiß	<b>861026</b>	<b>17,70 €</b>
248 x 248 x 400	12,00	Edelstahl poliert	<b>861027</b>	<b>31,30 €</b>
248 x 248 x 400	12,00	weiß	<b>861028</b>	<b>29,70 €</b>
248 x 248 x 400	12,00	weiß / innen Metall	<b>861090</b>	<b>36,20 €</b>
292 x 292 x 445	20,00	Edelstahl poliert	<b>861029</b>	<b>44,30 €</b>
292 x 292 x 445	20,00	weiß	<b>861030</b>	<b>42,70 €</b>
292 x 292 x 640	30,00	Edelstahl poliert	<b>861031</b>	<b>66,00 €</b>
292 x 292 x 640	30,00	weiß	<b>861032</b>	<b>64,00 €</b>



## Abfallbehälter, rund, doppelwandig

- › für den Innenbereich
- › mit Chromrand
- › mit Stülpmantel zum Verbergen des Müllbeutels

B x T x H/mm:	Inhalt/l:	Farbe:	Artikel-Nr.:	Preis:
225 x 225 x 266	10,00	schwarz	<b>861019</b>	<b>25,90 €</b>
225 x 225 x 266	10,00	beige	<b>861020*</b>	<b>25,00 €</b>
225 x 225 x 266	10,00	Edelstahl matt	<b>861021</b>	<b>32,50 €</b>



## Abfallbehälter, rund, einwandig

- › für den Innenbereich
- › mit Edelstahlrand
- › mit Stülpmantel zum Verbergen des Müllbeutels

B x T x H/mm:	Inhalt/l:	Farbe:	Artikel-Nr.:	Preis:
225 x 225 x 280	10,00	Lederoptik-schwarz	<b>861094*</b>	<b>20,00 €</b>
225 x 225 x 280	10,00	Lederoptik-braun	<b>861095</b>	<b>20,80 €</b>

## Abfalleimer, selbstlöschend, quadratisch

- › Material: pulverbeschichtetes Metall
- › selbstlöschend durch spezielle Form des Deckels
- › TÜV GS zertifiziert
- › optional: Anzeigetafel

B x T x H/mm:	Inhalt/l:	Farbe:	Artikel-Nr.:	Preis:
350 x 350 x 760	40,00	schwarz	<b>861109</b>	<b>267,00 €</b>
350 x 350 x 760	40,00	Edelstahl	<b>861110</b>	<b>401,00 €</b>
350 x 350 x 760	40,00	grau	<b>861111</b>	<b>267,00 €</b>
350 x 350 x 760	40,00	weiß	<b>861112</b>	<b>267,00 €</b>



## Abfalleimer, selbstlöschend, 1/4 Kreis

- › Material: pulverbeschichtetes Metall
- › selbstlöschend durch spezielle Form des Deckels
- › TÜV GS zertifiziert
- › optional: Anzeigetafel

B x T x H/mm:	Inhalt/l:	Farbe:	Artikel-Nr.:	Preis:
350 x 350 x 760	40,00	schwarz	<b>861113</b>	<b>289,00 €</b>
350 x 350 x 760	40,00	Edelstahl	<b>861114</b>	<b>437,00 €</b>
350 x 350 x 760	40,00	grau	<b>861115</b>	<b>289,00 €</b>
350 x 350 x 760	40,00	weiß	<b>861116</b>	<b>289,00 €</b>



## Anzeigetafel für Abfalleimer 861109 - 861116

- › Material: pulverbeschichtetes Metall

B x T x H/mm:	Farbe:	Artikel-Nr.:	Preis:
255 x 20 x 315	schwarz	<b>860023</b>	<b>26,60 €</b>
255 x 20 x 315	Edelstahl	<b>860024</b>	<b>44,50 €</b>
255 x 20 x 315	grau	<b>860025</b>	<b>26,60 €</b>
255 x 20 x 315	weiß	<b>860026</b>	<b>26,60 €</b>





## Wandascher, rund

- › für den Außenbereich
- › feuerhemmende Deckelkonstruktion
- › verzinktes Stahlgehäuse
- › einfaches Entleeren
- › einfache Wandmontage
- › inkl. Montage-Set

B x T x H/mm:	Inhalt/l:	Farbe:	Artikel-Nr.:	Preis:
100 x 100 x 130	0,50	schwarz	<b>868001</b>	<b>18,10 €</b>
100 x 100 x 130	0,50	weiß	<b>868002*</b>	<b>17,00 €</b>
160 x 160 x 160	1,50	schwarz	<b>868003</b>	<b>23,30 €</b>
160 x 160 x 160	1,50	weiß	<b>868004*</b>	<b>22,00 €</b>



## Wandascher-Säule, rund

- › 868021 ohne Überdachung für den geschützten Außenbereich
- › 868022 mit Überdachung für den Außenbereich
- › feuerfeste Materialien
- › einfache Montage
- › inkl. Montage-Material
- › abschließbar
- › Entleerung durch Bodenklappe

B x T x H/mm:	Inhalt/l:	Farbe:	Artikel-Nr.:	Preis:
76 x 76 x 460	1,80	Edelstahl	<b>868021</b>	<b>91,00 €</b>
76 x 76 x 460	1,70	Edelstahl	<b>868022</b>	<b>101,00 €</b>



## Wandascher-Säule, rund

- › für den Außenbereich
- › UV-resistente Pulverbeschichtung
- › mit verzinktem Inneneimer
- › Edelstahlplatte zum Zigaretten-Ausdrücken
- › schnelles und einfaches Öffnen
- › einfaches Entleeren und Reinigen
- › einfache Wandmontage
- › abschließbar, inkl. Montage-Set

B x T x H/mm:	Inhalt/l:	Farbe:	Artikel-Nr.:	Preis:
110 x 102 x 500	1,00	dunkelgrau	<b>868007</b>	<b>91,00 €</b>

## Wandascher, rechteckig, mit Eimer

- › für den Außenbereich
- › UV-resistente Pulverbeschichtung
- › mit verzinktem Inneneimer
- › Edelstahlplatte zum Zigaretten-Ausdrücken
- › schnelles und einfaches Öffnen
- › einfaches Entleeren und Reinigen
- › einfache Wandmontage
- › abschließbar, inkl. Montage-Set

B x T x H/mm:	Inhalt/l:	Farbe:	Artikel-Nr.:	Preis:
152 x 64 x 255	1,50	dunkelgrau	<b>868005</b>	<b>49,70 €</b>
191 x 64 x 355	3,00	dunkelgrau	<b>868006</b>	<b>68,00 €</b>



## Wandascher-Abfallkombination

- › Wandascher 3 l mit Abfall Behälter 14 l
- › aus galvanisiertem Stahl
- › UV-resistente Pulverbeschichtung
- › mit verzinkten Inneneimer
- › für den Außenbereich geeignet
- › inkl. Montageset

B x T x H/mm:	Inhalt/l:	Farbe:	Artikel-Nr.:	Preis:
300 x 140 x 670	14,00	schwarz	<b>868026</b>	<b>160,00 €</b>



## Ascher-Abfallkombination, rund, beschichtetes Metall

- › für den Innenbereich
- › für geschützten Außenbereich geeignet
- › feuerhemmend
- › glatte Oberflächen zur einfachen Reinigung
- › Aluminium-Ascherdeckel
- › Gummischutzring am Boden und Einwurf

B x T x H/mm:	Inhalt/l:	Farbe:	Artikel-Nr.:	Preis:
250 x 250 x 650	30,00	schwarz	<b>868014</b>	<b>65,00 €</b>
250 x 250 x 650	30,00	silbergrau	<b>868016</b>	<b>65,00 €</b>



## Ascher-Abfallkombination, rund, Edelstahl 18/0

- › für den Innenbereich
- › für geschützten Außenbereich geeignet
- › feuerhemmend
- › glatte Oberflächen zur einfachen Reinigung
- › Aluminium-Ascherdeckel
- › Gummischutzring am Boden und Einwurf

B x T x H/mm:	Inhalt/l:	Farbe:	Artikel-Nr.:	Preis:
250 x 250 x 650	30,00	Edelstahl matt	<b>868017</b>	<b>77,00 €</b>
250 x 250 x 650	30,00	Edelstahl poliert	<b>868015</b>	<b>77,00 €</b>





## Standabfallbehälter mit Ascher, rechteckig

- › für den Außenbereich
- › UV-resistente Pulverbeschichtung
- › mit verzinktem Ascheimer
- › mit verzinktem Inneneimer
- › Edelstahlplatten zum Zigaretten-Ausdrücken
- › mit Zigaretten-Abwurfblende
- › schnelles und einfaches Öffnen
- › einfaches Entleeren und Reinigen
- › abschließbar und feuerhemmend

B x T x H/mm:	Inhalt/l:	Farbe:	Artikel-Nr.:	Preis:
315 x 250 x 960	29,00	dunkelgrau	<b>868011</b>	<b>355,00 €</b>
492 x 250 x 960	48,00	dunkelgrau	<b>868012</b>	<b>457,00 €</b>



## Standabfallbehälter mit Ascher, rechteckig

- › für den Außenbereich
- › UV-resistente Pulverbeschichtung
- › mit verzinkter Ascheschublade
- › mit verzinktem Inneneimer
- › Edelstahlplatten zum Zigaretten-Ausdrücken
- › mit Zigaretten-Abwurfblende
- › schnelles und einfaches Öffnen
- › einfaches Entleeren und Reinigen
- › abschließbar und feuerhemmend

B x T x H/mm:	Inhalt/l:	Farbe:	Artikel-Nr.:	Preis:
320 x 280 x 895	20,00	dunkelgrau	<b>868013</b>	<b>330,00 €</b>
320 x 280 x 895	20,00	silbergrau	<b>868025</b>	<b>312,00 €</b>



## Standascher und Abfalleimer-Säule, rechteckig

- › für den Außenbereich, abschließbar
- › UV-resistente Pulverbeschichtung
- › mit verzinktem Ascheimer, 2,0 l
- › mit verzinktem Inneneimer, 8,0 l
- › Edelstahlplatten zum Zigaretten-Ausdrücken
- › schnelles und einfaches Öffnen
- › einfaches Entleeren und Reinigen
- › schwerer Standfuß (7 kg) für optimale Stabilität
- › inkl. Montage-Set zur Bodenverankerung

B x T x H/mm:	Inhalt/l:	Farbe:	Artikel-Nr.:	Preis:
400 x 260 x 1040	12,50	dunkelgrau	<b>868010</b>	<b>272,00 €</b>

## Wand-/Standascher

- › UV-resistente Pulverbeschichtung
- › mit verzinktem Inneneimer
- › für den Außenbereich geeignet
- › Edelstahlplatte zum ausdrücken der Zigaretten
- › schnelles und einfaches Öffnen, Entleeren und Reinigen
- › abschließbar
- › einfache Wandmontage
- › inkl. Montageset
- › optional: Standfuß 860022

B x T x H/mm:	Inhalt/l:	Farbe:	Artikel-Nr.:	Preis:
100 x 64 x 500	1,50	schwarz	<b>868027</b>	<b>98,00 €</b>

## Standfuß für Ascher 868027

- › pulverbeschichtet
- › für den Außenbereich geeignet
- › inkl. Bodenmontageset

B x T x H/mm:	Farbe:	Artikel-Nr.:	Preis:
250 x 200 x 990	schwarz	<b>860022</b>	<b>80,00 €</b>

## Standascher-Säule, rund

- › 868023 ohne Überdachung für den geschützten Außenbereich
- › 868024 mit Überdachung für den Außenbereich
- › feuerfeste Materialien
- › einfache Entleerung
- › abschließbar
- › Bodenklappe auf halber Höhe zur Entleerung

B x T x H/mm:	Inhalt/l:	Farbe:	Artikel-Nr.:	Preis:
176 x 176 x 920	1,40	Edelstahl	<b>868023</b>	<b>173,00 €</b>
176 x 176 x 920	1,10	Edelstahl	<b>868024</b>	<b>183,00 €</b>

## Standascher-Säule, rund

- › für den Außenbereich
- › UV-resistente Pulverbeschichtung
- › mit verzinktem Inneneimer
- › Edelstahlplatten zum Zigaretten-Ausdrücken
- › schnelles und einfaches Öffnen
- › einfaches Entleeren und Reinigen
- › schwerer Standfuß für optimale Stabilität
- › abschließbar, inkl. Montage-Set

B x T x H/mm:	Inhalt/l:	Farbe:	Artikel-Nr.:	Preis:
300 x 300 x 1080	3,00	dunkelgrau	<b>868008</b>	<b>131,00 €</b>





## Spülcenter für Spülmaschinen, mit 50 mm Aufkantung

- › mit Überlaufrohr und Ablauf, ohne Siphon, ohne Lochbohrung für Mischbatterien
- › verkürzter Unterbau, 600 mm Raum für Spülmaschine
- › Untergestell seitlich bündig mit Arbeitsplatte
- › Arbeitsplatte 50 mm in 10/10 Stärke, eingeschraubter Ablageboden
- › Beine aus Vierkantrohr 40 x 40 mm, höhenverstellbare Edelstahlfüße +/- 30 mm
- › Ausführung in CNS 18/10, 1.4301, Scotch Brite

### 600 mm Tiefe

Lieferzeit: 3 Wochen

B x T x H/mm:	Becken:	Beckengröße/mm:	Artikel-Nr.:	Preis:
1200 x 600 x 850	1 x links	400 x 400 x 250	<b>943118</b>	<b>533,00 €</b>
1200 x 600 x 850	1 x rechts	400 x 400 x 250	<b>943119</b>	<b>533,00 €</b>
1400 x 600 x 850	1 x links	500 x 400 x 250	<b>943120</b>	<b>580,00 €</b>
1400 x 600 x 850	1 x rechts	500 x 400 x 250	<b>943121</b>	<b>580,00 €</b>
1600 x 600 x 850	2 x links	400 x 400 x 250	<b>943122</b>	<b>719,00 €</b>
1600 x 600 x 850	2 x rechts	400 x 400 x 250	<b>943123</b>	<b>719,00 €</b>
1800 x 600 x 850	2 x links	500 x 400 x 250	<b>943124</b>	<b>752,00 €</b>
1800 x 600 x 850	2 x rechts	500 x 400 x 250	<b>943125</b>	<b>752,00 €</b>

### 700 mm Tiefe

Verfügbarkeit: ab Lager

B x T x H/mm:	Becken:	Beckengröße/mm:	Artikel-Nr.:	Preis:
1200 x 700 x 850	1 x links	400 x 500 x 250	<b>943101</b>	<b>545,00 €</b>
1200 x 700 x 850	1 x rechts	400 x 500 x 250	<b>943102</b>	<b>545,00 €</b>
1400 x 700 x 850	1 x links	500 x 500 x 250	<b>943103</b>	<b>598,00 €</b>
1400 x 700 x 850	1 x rechts	500 x 500 x 250	<b>943104</b>	<b>598,00 €</b>
1600 x 700 x 850	2 x links	400 x 500 x 250	<b>943105</b>	<b>743,00 €</b>
1600 x 700 x 850	2 x rechts	400 x 500 x 250	<b>943106</b>	<b>743,00 €</b>
1800 x 700 x 850	2 x links	500 x 500 x 250	<b>943107</b>	<b>826,00 €</b>
1800 x 700 x 850	2 x rechts	500 x 500 x 250	<b>943108</b>	<b>826,00 €</b>



## Spültisch, 1 Becken, mit 50 mm Aufkantung und Ablageboden

- › mit Überlaufrohr und Ablauf, ohne Siphon, ohne Lochbohrung für Mischbatterien
- › Arbeitsplatte 50 mm in 10/10 Stärke, eingeschraubter Ablageboden
- › Beine aus Vierkantrohr 40 x 40 mm, höhenverstellbare Edelstahlfüße +/- 30 mm
- › Ausführung in CNS 18/10, 1.4301, Scotch Brite

### 600 mm Tiefe

Lieferzeit: 3 Wochen

B x T x H/mm:	Becken:	Beckengröße/mm:	Artikel-Nr.:	Preis:
700 x 600 x 850	1	500 x 400 x 250	<b>941114</b>	<b>475,00 €</b>

### 700 mm Tiefe

Verfügbarkeit: ab Lager

B x T x H/mm:	Becken:	Beckengröße/mm:	Artikel-Nr.:	Preis:
700 x 700 x 850	1	500 x 500 x 250	<b>941111</b>	<b>511,00 €</b>



## Spülcenterschrank für Spülmaschinen, mit Türen und 50 mm Aufkantung

- › mit Überlaufrohr und Ablauf, ohne Siphon, ohne Lochbohrung für Mischbatterien
- › verkürzter Unterbau, 600 mm Raum für Spülmaschine
- › Untergestell seitlich bündig mit Arbeitsplatte
- › Arbeitsplatte 50 mm in 10/10 Stärke, Unterschrank mit doppelwandiger Flügeltür
- › Beine aus Vierkantrrohr 40 x 40 mm, höhenverstellbare Edelstahlfüße +/- 30 mm
- › Ausführung in CNS 18/10, 1.4301, Scotch Brite



### 600 mm Tiefe

Lieferzeit: 3 Wochen

B x T x H/mm:	Becken:	Beckengröße/mm:	Artikel-Nr.:	Preis:
1200 x 600 x 850	1 x rechts	400 x 400 x 250	<b>943126</b>	<b>655,00 €</b>
1200 x 600 x 850	1 x links	400 x 400 x 250	<b>943127</b>	<b>655,00 €</b>
1400 x 600 x 850	1 x rechts	500 x 400 x 250	<b>943128</b>	<b>713,00 €</b>
1400 x 600 x 850	1 x links	500 x 400 x 250	<b>943129</b>	<b>713,00 €</b>
1600 x 600 x 850	2 x rechts	400 x 400 x 250	<b>943130</b>	<b>933,00 €</b>
1600 x 600 x 850	2 x links	400 x 400 x 250	<b>943131</b>	<b>933,00 €</b>
1800 x 600 x 850	2 x rechts	500 x 400 x 250	<b>943132</b>	<b>976,00 €</b>
1800 x 600 x 850	2 x links	500 x 400 x 250	<b>943133</b>	<b>976,00 €</b>

### 700 mm Tiefe

Verfügbarkeit: ab Lager

B x T x H/mm:	Becken:	Beckengröße/mm:	Artikel-Nr.:	Preis:
1200 x 700 x 850	1 x rechts	400 x 500 x 250	<b>943110</b>	<b>725,00 €</b>
1200 x 700 x 850	1 x links	400 x 500 x 250	<b>943111</b>	<b>725,00 €</b>
1400 x 700 x 850	1 x rechts	500 x 500 x 250	<b>943112</b>	<b>814,00 €</b>
1400 x 700 x 850	1 x links	500 x 500 x 250	<b>943113</b>	<b>814,00 €</b>
1600 x 700 x 850	2 x rechts	400 x 500 x 250	<b>943114</b>	<b>999,00 €</b>
1600 x 700 x 860	2 x links	400 x 500 x 250	<b>943115</b>	<b>999,00 €</b>
1800 x 700 x 850	2 x rechts	500 x 500 x 250	<b>943116</b>	<b>1.097,00 €</b>
1800 x 700 x 860	2 x links	500 x 500 x 250	<b>943117</b>	<b>1.097,00 €</b>

## Spültisch, 2 Becken, mit 50 mm Aufkantung und Ablageboden

- › mit Überlaufrohr und Ablauf, ohne Siphon, ohne Lochbohrung für Mischbatterien
- › Arbeitsplatte 50 mm in 10/10 Stärke, eingeschraubter Ablageboden
- › Beine aus Vierkantrrohr 40 x 40 mm, höhenverstellbare Edelstahlfüße +/- 30 mm
- › Ausführung in CNS 18/10, 1.4301, Scotch Brite



Abbildung ähnlich

### 600 mm Tiefe

Lieferzeit: 3 Wochen

B x T x H/mm:	Becken:	Beckengröße/mm:	Artikel-Nr.:	Preis:
1200 x 600 x 850	2	500 x 400 x 250	<b>941115</b>	<b>659,00 €</b>

### 700 mm Tiefe

Verfügbarkeit: ab Lager

B x T x H/mm:	Becken:	Beckengröße/mm:	Artikel-Nr.:	Preis:
1200 x 700 x 850	2	500 x 500 x 250	<b>941112</b>	<b>733,00 €</b>



Abbildung ähnlich

## Spültisch, mit 50 mm Aufkantung und Ablageboden

- › Ausführung in CNS 18/10, 1.4301, Scotch Brite
- › mit Überlaufrohr und Ablauf, ohne Siphon
- › ohne Lochbohrung für Mischbatterien
- › Arbeitsplatte 50 mm in 10/10 Stärke
- › eingeschraubter Ablageboden
- › Untergestell seitlich bündig mit Arbeitsplatte
- › Beine aus Vierkantrohr 40 x 40 mm
- › höhenverstellbare Edelstahlfüße +/- 30 mm

Lieferzeit: 3 Wochen

### 600 mm Tiefe

B x T x H/mm:	Becken:	Beckengröße/mm:	Artikel-Nr.:	Preis:
1200 x 600 x 860	1 x links	500 x 400 x 250	<b>941116</b>	<b>562,00 €</b>
1200 x 600 x 860	1 x rechts	500 x 400 x 250	<b>941117</b>	<b>562,00 €</b>
1400 x 600 x 860	1 x links	500 x 400 x 250	<b>941118</b>	<b>586,00 €</b>
1400 x 600 x 860	1 x rechts	500 x 400 x 250	<b>941119</b>	<b>586,00 €</b>
1600 x 600 x 860	2 x links	500 x 400 x 250	<b>941120</b>	<b>699,00 €</b>
1600 x 600 x 860	2 x rechts	500 x 400 x 250	<b>941121</b>	<b>699,00 €</b>
1800 x 600 x 860	2 x links	500 x 400 x 250	<b>941122</b>	<b>770,00 €</b>
1800 x 600 x 860	2 x rechts	500 x 400 x 250	<b>941123</b>	<b>770,00 €</b>

### 700 mm Tiefe

Verfügbarkeit: ab Lager

B x T x H/mm:	Becken:	Beckengröße/mm:	Artikel-Nr.:	Preis:
1200 x 700 x 850	1 x links	500 x 500 x 250	<b>941101</b>	<b>610,00 €</b>
1200 x 700 x 850	1 x rechts	500 x 500 x 250	<b>941102</b>	<b>610,00 €</b>
1400 x 700 x 850	1 x links	500 x 500 x 250	<b>941103</b>	<b>647,00 €</b>
1400 x 700 x 850	1 x rechts	500 x 500 x 250	<b>941104</b>	<b>647,00 €</b>
1600 x 700 x 850	2 x links	500 x 500 x 250	<b>941105</b>	<b>826,00 €</b>
1600 x 700 x 850	2 x rechts	500 x 500 x 250	<b>941106</b>	<b>826,00 €</b>
1800 x 700 x 850	2 x links	500 x 500 x 250	<b>941107</b>	<b>865,00 €</b>
1800 x 700 x 850	2 x rechts	500 x 500 x 250	<b>941108</b>	<b>865,00 €</b>



## Spültisch mit Ablageboden, Schubladenblock und 50 mm Aufkantung

- › Ausführung in CNS 18/10, 1.4301, Scotch Brite
- › mit Überlaufrohr und Ablauf, ohne Siphon
- › ohne Lochbohrung für Mischbatterien
- › Arbeitsplatte 50 mm in 10/10 Stärke
- › eingeschraubter Ablageboden
- › Untergestell seitlich bündig mit Arbeitsplatte
- › Beine aus Vierkantrohr 40 x 40 mm
- › höhenverstellbare Edelstahlfüße +/- 30 mm

Verfügbarkeit: ab Lager

### 700 mm Tiefe

B x T x H/mm:	Becken:	Beckengröße/mm:	Artikel-Nr.:	Preis:
1600 x 700 x 850	1 x rechts	400 x 400 x 250	<b>941020</b>	<b>1.067,00 €</b>
1600 x 700 x 850	1 x links	400 x 400 x 250	<b>941021</b>	<b>1.067,00 €</b>
1800 x 700 x 850	1 x rechts	400 x 400 x 250	<b>941022</b>	<b>1.199,00 €</b>
1800 x 700 x 850	1 x links	400 x 400 x 250	<b>941023</b>	<b>1.199,00 €</b>

## Spülschrank, mit Schiebetüren und 50 mm Aufkantung

- › mit Überlaufrohr und Ablauf, ohne Siphon
- › ohne Lochbohrung für Mischbatterien
- › Arbeitsplatte 50 mm in 10/10 Stärke
- › Unterschrank mit doppelwandigen Schiebetüren
- › Unterschrank seitlich bündig mit Arbeitsplatte
- › Beine aus Vierkantrohr 40 x 40 mm
- › höhenverstellbare Edelstahlfüße +/- 30 mm
- › Ausführung in CNS 18/10, 1.4301, Scotch Brite



Abbildung ähnlich

### 600 mm Tiefe

Lieferzeit: 3 Wochen

B x T x H/mm:	Becken:	Beckengröße/mm:	Artikel-Nr.:	Preis:
1200 x 600 x 850	1 x links	400 x 400 x 250	<b>942109</b>	<b>772,00 €</b>
1200 x 600 x 850	1 x rechts	400 x 400 x 250	<b>942110</b>	<b>772,00 €</b>
1400 x 600 x 850	1 x links	500 x 400 x 250	<b>942111</b>	<b>845,00 €</b>
1400 x 600 x 850	1 x rechts	500 x 400 x 250	<b>942112</b>	<b>845,00 €</b>
1600 x 600 x 850	2 x links	500 x 400 x 250	<b>942113</b>	<b>999,00 €</b>
1600 x 600 x 850	2 x rechts	500 x 400 x 250	<b>942114</b>	<b>999,00 €</b>
1800 x 600 x 850	2 x links	500 x 400 x 250	<b>942115</b>	<b>1.063,00 €</b>
1800 x 600 x 850	2 x rechts	500 x 400 x 250	<b>942116</b>	<b>1.063,00 €</b>

### 700 mm Tiefe

Verfügbarkeit: ab Lager

B x T x H/mm:	Becken:	Beckengröße/mm:	Artikel-Nr.:	Preis:
1200 x 700 x 850	1 x links	500 x 500 x 250	<b>942101</b>	<b>814,00 €</b>
1200 x 700 x 850	1 x rechts	500 x 500 x 250	<b>942102</b>	<b>814,00 €</b>
1400 x 700 x 850	1 x links	500 x 500 x 250	<b>942103</b>	<b>915,00 €</b>
1400 x 700 x 850	1 x rechts	500 x 500 x 250	<b>942104</b>	<b>915,00 €</b>
1600 x 700 x 850	2 x links	500 x 500 x 250	<b>942105</b>	<b>1.125,00 €</b>
1600 x 700 x 850	2 x rechts	500 x 500 x 250	<b>942106</b>	<b>1.125,00 €</b>
1800 x 700 x 850	2 x links	500 x 500 x 250	<b>942107</b>	<b>1.182,00 €</b>
1800 x 700 x 850	2 x rechts	500 x 500 x 250	<b>942108</b>	<b>1.182,00 €</b>

## Schubladenblock für Arbeitstische mit 700 mm Tiefe

- › mit Teleskopschienen
- › Traglast 15 kg pro Schublade

B x T x H/mm:	Artikel-Nr.:	Preis:
400 x 630 x 600	<b>910004</b>	<b>475,00 €</b>



## Schublade zum Unterbau für Arbeitstische mit 700 mm Tiefe

- › mit Teleskopschienen
- › Traglast 15 kg pro Schublade

B x T x H/mm:	Artikel-Nr.:	Preis:
400 x 630 x 150	<b>910003</b>	<b>176,00 €</b>





Abbildung ähnlich

## Arbeitstisch, verschweißt, mit Ablageboden ohne Aufkantung

- › Ausführung in CNS 18/10, 1.4301 Scotch Brite
- › Arbeitsplatte 50 mm in 10/10 Stärke mit Tropfkante
- › wasserabstoßende und schallgedämmte Unterplatte
- › Untergestell und Ablageboden voll verschweißt
- › Untergestell seitlich bündig mit Arbeitsplatte
- › mit Rücksprung 20 mm vorne und hinten
- › Untergestell aus Vierkantrrohr 40 x 40 mm
- › höhenverstellbare Edelstahlfüße +/- 30 mm

### 600 mm Tiefe

Lieferzeit: 3 Wochen

B x T x H/mm:	Artikel-Nr.:	Preis:
800 x 600 x 850	911229	295,00 €
900 x 600 x 850	911230	309,00 €
1000 x 600 x 850	911231	325,00 €
1100 x 600 x 850	911232	339,00 €
1200 x 600 x 850	911233	348,00 €
1300 x 600 x 850	911234	375,00 €
1400 x 600 x 850	911235	402,00 €
1500 x 600 x 850	911236	420,00 €
1600 x 600 x 850	911237	438,00 €
1700 x 600 x 850	911238	453,00 €
1800 x 600 x 850	911239	467,00 €
1900 x 600 x 850	911240	488,00 €
2000 x 600 x 850	911241	509,00 €

### 700 mm Tiefe

Verfügbarkeit: ab Lager

B x T x H/mm:	Artikel-Nr.:	Preis:
800 x 700 x 850	911127	323,00 €
900 x 700 x 850	911128	345,00 €
1000 x 700 x 850	911129	366,00 €
1100 x 700 x 850	911130	388,00 €
1200 x 700 x 850	911131	410,00 €
1300 x 700 x 850	911132	432,00 €
1400 x 700 x 850	911133	455,00 €
1500 x 700 x 850	911134	475,00 €
1600 x 700 x 850	911135	495,00 €
1700 x 700 x 850	911136	517,00 €
1800 x 700 x 850	911137	537,00 €
1900 x 700 x 850	911138	556,00 €
2000 x 700 x 850	911139	576,00 €

## Arbeitsstische, verschweißt, mit Ablageboden mit 50 mm Aufkantung

- › Ausführung in CNS 18/10, 1.4301 Scotch Brite
- › Arbeitsplatte 50 mm in 10/10 Stärke mit Tropfkante
- › Aufkantung 50 x 1,3 mm mit 10 mm Radius
- › wasserabstoßende und schallgedämmte Unterplatte
- › Untergestell und Ablageboden voll verschweißt
- › Untergestell seitlich bündig mit Arbeitsplatte
- › mit Rücksprung 20 mm vorne und hinten
- › Untergestell aus Vierkantrrohr 40 x 40 mm
- › höhenverstellbare Edelstahlfüße +/- 30 mm



### 600 mm Tiefe

Lieferzeit: 3 Wochen

B x T x H/mm:	Artikel-Nr.:	Preis:
800 x 600 x 850	911242	300,00 €
900 x 600 x 850	911243	315,00 €
1000 x 600 x 850	911244	331,00 €
1100 x 600 x 850	911245	354,00 €
1200 x 600 x 850	911246	376,00 €
1300 x 600 x 850	911247	390,00 €
1400 x 600 x 850	911248	404,00 €
1500 x 600 x 850	911249	426,00 €
1600 x 600 x 850	911250	447,00 €
1700 x 600 x 850	911251	464,00 €
1800 x 600 x 850	911252	481,00 €
1900 x 600 x 850	911253	498,00 €
2000 x 600 x 850	911254	515,00 €

### 700 mm Tiefe

Verfügbarkeit: ab Lager

B x T x H/mm:	Artikel-Nr.:	Preis:
800 x 700 x 850	911140	319,00 €
900 x 700 x 850	911141	339,00 €
1000 x 700 x 850	911142	360,00 €
1100 x 700 x 850	911143	384,00 €
1200 x 700 x 850	911144	406,00 €
1300 x 700 x 850	911145	428,00 €
1400 x 700 x 850	911146	451,00 €
1500 x 700 x 850	911147	473,00 €
1600 x 700 x 850	911148	493,00 €
1700 x 700 x 850	911149	517,00 €
1800 x 700 x 850	911150	539,00 €
1900 x 700 x 850	911151	560,00 €
2000 x 700 x 850	911152	584,00 €

## Rädersatz für Arbeitsstische

ø/mm:	Räder:	Bremse:	Artikel-Nr.:	Preis:
80	4	2 mit / 2 ohne	910033	55,00 €





Abbildung ähnlich

## Arbeitstisch, verschweißt, ohne Ablageboden ohne Aufkantung

- › Ausführung in CNS 18/10, 1.4301 Scotch Brite
- › Arbeitsplatte 50 mm in 10/10 Stärke mit Tropfkante
- › wasserabstoßende und schallgedämmte Unterplatte
- › Untergestell voll verschweißt
- › Untergestell seitlich bündig mit Arbeitsplatte
- › mit Rücksprung 20 mm vorne und hinten
- › Untergestell aus Vierkantrrohr 40 x 40 mm
- › höhenverstellbare Edelstahlfüße +/- 30 mm

### 600 mm Tiefe

Lieferzeit: 3 Wochen

B x T x H/mm:	Artikel-Nr.:	Preis:
800 x 600 x 850	911255	283,00 €
900 x 600 x 850	911256	297,00 €
1000 x 600 x 850	911257	311,00 €
1100 x 600 x 850	911258	322,00 €
1200 x 600 x 850	911259	334,00 €
1300 x 600 x 850	911260	349,00 €
1400 x 600 x 850	911261	365,00 €
1500 x 600 x 850	911262	379,00 €
1600 x 600 x 850	911263	393,00 €
1700 x 600 x 850	911264	403,00 €
1800 x 600 x 850	911265	413,00 €
1900 x 600 x 850	911266	429,00 €
2000 x 600 x 850	911267	444,00 €

### 700 mm Tiefe

Verfügbarkeit: ab Lager

B x T x H/mm:	Artikel-Nr.:	Preis:
800 x 700 x 850	911201	309,00 €
900 x 700 x 850	911202	323,00 €
1000 x 700 x 850	911203	339,00 €
1100 x 700 x 850	911204	352,00 €
1200 x 700 x 850	911205	368,00 €
1300 x 700 x 850	911206	384,00 €
1400 x 700 x 850	911207	398,00 €
1500 x 700 x 850	911208	414,00 €
1600 x 700 x 850	911209	430,00 €
1700 x 700 x 850	911210	447,00 €
1800 x 700 x 850	911211	463,00 €
1900 x 700 x 850	911212	479,00 €
2000 x 700 x 850	911213	495,00 €

## Arbeitsstisch, verschweißt, ohne Ablageboden mit 50 mm Aufkantung

- › Ausführung in CNS 18/10, 1.4301 Scotch Brite
- › Arbeitsplatte 50 mm in 10/10 Stärke mit Tropfkante
- › Aufkantung 50 x 1,3 mm mit 10 mm Radius
- › wasserabstoßende und schallgedämmte Unterplatte
- › Untergestell voll verschweißt
- › Untergestell seitlich bündig mit Arbeitsplatte
- › mit Rücksprung 20 mm vorne und hinten
- › Untergestell aus Vierkantrrohr 40 x 40 mm
- › höhenverstellbare Edelstahlfüße +/- 30 mm



Abbildung ähnlich

### 600 mm Tiefe

Lieferzeit: 3 Wochen

B x T x H/mm:	Artikel-Nr.:	Preis:
800 x 600 x 850	911268	320,00 €
900 x 600 x 850	911269	325,00 €
1000 x 600 x 850	911270	331,00 €
1100 x 600 x 850	911271	347,00 €
1200 x 600 x 850	911272	362,00 €
1300 x 600 x 850	911273	376,00 €
1400 x 600 x 850	911274	390,00 €
1500 x 600 x 850	911275	410,00 €
1600 x 600 x 850	911276	430,00 €
1700 x 600 x 850	911277	441,00 €
1800 x 600 x 850	911278	453,00 €
1900 x 600 x 850	911279	470,00 €
2000 x 600 x 850	911280	487,00 €

### 700 mm Tiefe

Verfügbarkeit: ab Lager

B x T x H/mm:	Artikel-Nr.:	Preis:
800 x 700 x 850	911214	323,00 €
900 x 700 x 850	911215	335,00 €
1000 x 700 x 850	911216	348,00 €
1100 x 700 x 850	911217	360,00 €
1200 x 700 x 850	911218	372,00 €
1300 x 700 x 850	911219	388,00 €
1400 x 700 x 850	911220	399,00 €
1500 x 700 x 850	911221	416,00 €
1600 x 700 x 850	911222	434,00 €
1700 x 700 x 850	911223	451,00 €
1800 x 700 x 850	911224	467,00 €
1900 x 700 x 850	911225	485,00 €
2000 x 700 x 850	911226	499,00 €

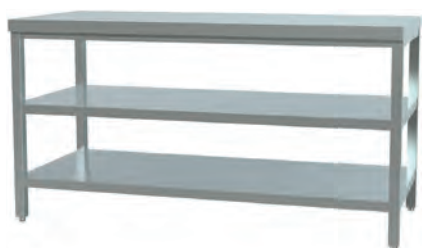

## Arbeitstisch, verschweißt, mit Zwischen- und Ablageboden ohne Aufkantung

- › Ausführung in CNS 18/10, 1.4301 Scotch Brite
- › Arbeitsplatte 50 mm in 10/10 Stärke mit Tropfkante
- › Arbeitsplatten umgelegt und verschweißt
- › wasserabstoßende und schallgedämmte Unterplatte
- › ausgeklinkter, verschweißter Grund- und Zwischenboden
- › Untergestell seitlich bündig mit Arbeitsplatte
- › mit Rücksprung 20 mm vorne und hinten
- › Untergestell aus Vierkantrrohr 40 x 40 mm
- › höhenverstellbare Edelstahlfüße +/- 30 mm

### 600 mm Tiefe

Lieferzeit: 3 Wochen

B x T x H/mm:	Artikel-Nr.:	Preis:
800 x 600 x 850	911281	373,00 €
900 x 600 x 850	911282	392,00 €
1000 x 600 x 850	911283	410,00 €
1100 x 600 x 850	911284	423,00 €
1200 x 600 x 850	911285	436,00 €
1300 x 600 x 850	911286	461,00 €
1400 x 600 x 850	911287	487,00 €
1500 x 600 x 850	911288	513,00 €
1600 x 600 x 850	911289	540,00 €
1700 x 600 x 850	911290	560,00 €
1800 x 600 x 850	911291	580,00 €
1900 x 600 x 850	911292	602,00 €
2000 x 600 x 850	911293	625,00 €

### 700 mm Tiefe

Verfügbarkeit: ab Lager

B x T x H/mm:	Artikel-Nr.:	Preis:
800 x 700 x 850	911294	390,00 €
900 x 700 x 850	911295	406,00 €
1000 x 700 x 850	911296	421,00 €
1100 x 700 x 850	911297	438,00 €
1200 x 700 x 850	911298	455,00 €
1300 x 700 x 850	911299	484,00 €
1400 x 700 x 850	911300	512,00 €
1500 x 700 x 850	911301	542,00 €
1600 x 700 x 850	911302	571,00 €
1700 x 700 x 850	911303	597,00 €
1800 x 700 x 850	911304	622,00 €
1900 x 700 x 850	911305	645,00 €
2000 x 700 x 850	911306	668,00 €



## Arbeitsstisch, verschweißt, mit Zwischen- und Ablageboden mit 50 mm Aufkantung

- › Ausführung in CNS 18/10, 1.4301 Scotch Brite
- › Arbeitsplatte 50 mm in 10/10 Stärke mit Tropfkante
- › Aufkantung 50 x 1,3 mm mit 10 mm Radius
- › wasserabstoßende und schallgedämmte Unterplatte
- › ausgeklinkter, verschweißter Grund- und Zwischenboden
- › Untergestell seitlich bündig mit Arbeitsplatte
- › mit Rücksprung 20 mm vorne und hinten
- › Untergestell aus Vierkantrrohr 40 x 40 mm
- › höhenverstellbare Edelstahlfüße +/- 30 mm



### 600 mm Tiefe

Lieferzeit: 3 Wochen

B x T x H/mm:	Artikel-Nr.:	Preis:
800 x 600 x 850	911307	382,00 €
900 x 600 x 850	911308	396,00 €
1000 x 600 x 850	911309	410,00 €
1100 x 600 x 850	911310	427,00 €
1200 x 600 x 850	911311	444,00 €
1300 x 600 x 850	911312	468,00 €
1400 x 600 x 850	911313	492,00 €
1500 x 600 x 850	911314	520,00 €
1600 x 600 x 850	911315	549,00 €
1700 x 600 x 850	911316	566,00 €
1800 x 600 x 850	911317	583,00 €
1900 x 600 x 850	911318	610,00 €
2000 x 600 x 850	911319	636,00 €

### 700 mm Tiefe

Verfügbarkeit: ab Lager

B x T x H/mm:	Artikel-Nr.:	Preis:
800 x 700 x 850	911320	407,00 €
900 x 700 x 850	911321	423,00 €
1000 x 700 x 850	911322	438,00 €
1100 x 700 x 850	911323	454,00 €
1200 x 700 x 850	911324	470,00 €
1300 x 700 x 850	911325	499,00 €
1400 x 700 x 850	911326	532,00 €
1500 x 700 x 850	911327	563,00 €
1600 x 700 x 850	911328	594,00 €
1700 x 700 x 850	911329	622,00 €
1800 x 700 x 850	911330	651,00 €
1900 x 700 x 850	911331	675,00 €
2000 x 700 x 850	911332	699,00 €

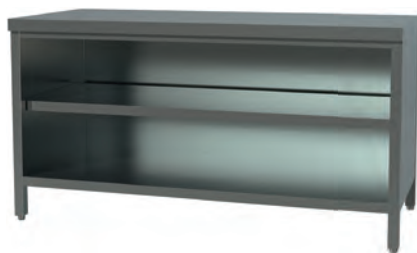

## Arbeitsschrank offen, ohne Aufkantung

- › Ausführung in CNS 18/10, 1.4301 Scotch Brite
- › Arbeitsplatten allseitig 50 mm abgekantet, umgelegt und verschweißt, Tropfkante
- › schallgedämmte Unterfütterung
- › Unterbau aus Vierkantrohr 40 x 40 mm
- › Unterbau vorne und hinten 20 mm verkürzt, seitlich flächenbündig abschließend
- › höhenverstellbarer Zwischenboden und Füße

### 600 mm Tiefe

Lieferzeit: 3 Wochen

B x T x H/mm:	Artikel-Nr.:	Preis:
800 x 600 x 850	<b>912128</b>	<b>545,00 €</b>
900 x 600 x 850	<b>912129</b>	<b>554,00 €</b>
1000 x 600 x 850	<b>912130</b>	<b>566,00 €</b>
1100 x 600 x 850	<b>912131</b>	<b>593,00 €</b>
1200 x 600 x 850	<b>912132</b>	<b>619,00 €</b>
1300 x 600 x 850	<b>912133</b>	<b>649,00 €</b>
1400 x 600 x 850	<b>912134</b>	<b>679,00 €</b>
1500 x 600 x 850	<b>912135</b>	<b>738,00 €</b>
1600 x 600 x 850	<b>912136</b>	<b>798,00 €</b>
1700 x 600 x 850	<b>912137</b>	<b>810,00 €</b>
1800 x 600 x 850	<b>912138</b>	<b>823,00 €</b>
1900 x 600 x 850	<b>912139</b>	<b>878,00 €</b>
2000 x 600 x 850	<b>912140</b>	<b>933,00 €</b>

### 700 mm Tiefe

Lieferzeit: 3 Wochen

B x T x H/mm:	Artikel-Nr.:	Preis:
800 x 700 x 850	<b>912141</b>	<b>594,00 €</b>
900 x 700 x 850	<b>912142</b>	<b>599,00 €</b>
1000 x 700 x 850	<b>912143</b>	<b>608,00 €</b>
1100 x 700 x 850	<b>912144</b>	<b>644,00 €</b>
1200 x 700 x 850	<b>912145</b>	<b>679,00 €</b>
1300 x 700 x 850	<b>912146</b>	<b>721,00 €</b>
1400 x 700 x 850	<b>912147</b>	<b>764,00 €</b>
1500 x 700 x 850	<b>912148</b>	<b>827,00 €</b>
1600 x 700 x 850	<b>912149</b>	<b>891,00 €</b>
1700 x 700 x 850	<b>912150</b>	<b>933,00 €</b>
1800 x 700 x 850	<b>912151</b>	<b>976,00 €</b>
1900 x 700 x 850	<b>912152</b>	<b>1.017,00 €</b>
2000 x 700 x 850	<b>912153</b>	<b>1.058,00 €</b>

## Arbeitsschrank offen, mit 50 mm Aufkantung

- › Ausführung in CNS 18/10, 1.4301 Scotch Brite
- › Arbeitsplatten allseitig 50 mm abgekantet, umgelegt und verschweißt, Tropfkante
- › Aufkantung 50 x 1,3 mm mit 10 mm Radius
- › schallgedämmte Unterfütterung
- › Unterbau aus Vierkantrohr 40 x 40 mm
- › Unterbau vorne und hinten 20 mm verkürzt, seitlich flächenbündig abschließend
- › höhenverstellbarer Zwischenboden und FüÙe

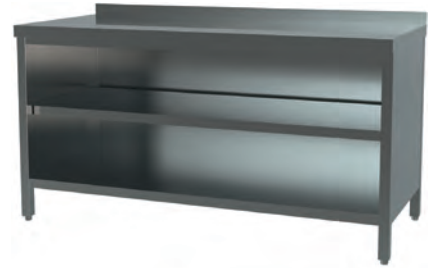

### 600 mm Tiefe

Lieferzeit: 3 Wochen

B x T x H/mm:	Artikel-Nr.:	Preis:
800 x 600 x 850	912154	560,00 €
900 x 600 x 850	912155	572,00 €
1000 x 600 x 850	912156	580,00 €
1100 x 600 x 850	912157	599,00 €
1200 x 600 x 850	912158	622,00 €
1300 x 600 x 850	912159	670,00 €
1400 x 600 x 850	912160	718,00 €
1500 x 600 x 850	912161	762,00 €
1600 x 600 x 850	912162	806,00 €
1700 x 600 x 850	912163	870,00 €
1800 x 600 x 850	912164	933,00 €
1900 x 600 x 850	912165	976,00 €
2000 x 600 x 850	912166	1.018,00 €

### 700 mm Tiefe

Lieferzeit: 3 Wochen

B x T x H/mm:	Artikel-Nr.:	Preis:
800 x 700 x 850	912167	614,00 €
900 x 700 x 850	912168	634,00 €
1000 x 700 x 850	912169	645,00 €
1100 x 700 x 850	912170	676,00 €
1200 x 700 x 850	912171	707,00 €
1300 x 700 x 850	912172	757,00 €
1400 x 700 x 850	912173	806,00 €
1500 x 700 x 850	912174	884,00 €
1600 x 700 x 850	912175	962,00 €
1700 x 700 x 850	912176	990,00 €
1800 x 700 x 850	912177	1.018,00 €
1900 x 700 x 850	912178	1.061,00 €
2000 x 700 x 850	912179	1.099,00 €



## Arbeitsschrank mit Schiebetüren, ohne Aufkantung

- › Ausführung in CNS 18/10, 1.4301, Türen doppelwandig, schallgedämmt
- › Arbeitsplatten 50 mm, abgekantet, umgelegt und verschweißt, mit Tropfkante
- › schallgedämmte Unterfütterung, verstärkter Grundboden
- › höhenverstellbarer Zwischenboden und höhenverstellbare Plastikfüße +/- 30 mm
- › Unterbau vorne und hinten 20 mm verkürzt, seitlich flächenbündig abschließend

### 600 mm Tiefe

Lieferzeit: 3 Wochen

B x T x H/mm:	Artikel-Nr.:	Preis:
1000 x 600 x 850	<b>912180</b>	<b>630,00 €</b>
1200 x 600 x 850	<b>912181</b>	<b>681,00 €</b>
1400 x 600 x 850	<b>912182</b>	<b>754,00 €</b>
1600 x 600 x 850	<b>912183</b>	<b>871,00 €</b>
1800 x 600 x 850	<b>912184</b>	<b>937,00 €</b>
2000 x 600 x 850	<b>912185</b>	<b>1.020,00 €</b>

### 700 mm Tiefe

Verfügbarkeit: ab Lager

B x T x H/mm:	Artikel-Nr.:	Preis:
1000 x 700 x 850	<b>912101</b>	<b>673,00 €</b>
1200 x 700 x 850	<b>912103</b>	<b>741,00 €</b>
1400 x 700 x 850	<b>912105</b>	<b>806,00 €</b>
1600 x 700 x 850	<b>912107</b>	<b>893,00 €</b>
1800 x 700 x 850	<b>912109</b>	<b>980,00 €</b>
2000 x 700 x 850	<b>912111</b>	<b>1.067,00 €</b>



## Arbeitsschrank mit Schiebetüren, mit 50 mm Aufkantung

- › Ausführung in CNS 18/10, 1.4301, Türen doppelwandig, schallgedämmt
- › Arbeitsplatten 50 mm, abgekantet, umgelegt und verschweißt, mit Tropfkante
- › schallgedämmte Unterfütterung, verstärkter Grundboden
- › höhenverstellbarer Zwischenboden und höhenverstellbare Plastikfüße +/- 30 mm
- › Unterbau vorne und hinten 20 mm verkürzt, seitlich flächenbündig abschließend

### 600 mm Tiefe

Lieferzeit: 3 Wochen

B x T x H/mm:	Artikel-Nr.:	Preis:
1000 x 600 x 850	<b>912186</b>	<b>653,00 €</b>
1200 x 600 x 850	<b>912187</b>	<b>729,00 €</b>
1400 x 600 x 850	<b>912188</b>	<b>804,00 €</b>
1600 x 600 x 850	<b>912189</b>	<b>917,00 €</b>
1800 x 600 x 850	<b>912190</b>	<b>941,00 €</b>
2000 x 600 x 850	<b>912191</b>	<b>1.028,00 €</b>

### 700 mm Tiefe

Verfügbarkeit: ab Lager

B x T x H/mm:	Artikel-Nr.:	Preis:
1000 x 700 x 850	<b>912121</b>	<b>669,00 €</b>
1200 x 700 x 850	<b>912122</b>	<b>743,00 €</b>
1400 x 700 x 850	<b>912123</b>	<b>816,00 €</b>
1600 x 700 x 850	<b>912124</b>	<b>903,00 €</b>
1800 x 700 x 850	<b>912125</b>	<b>994,00 €</b>
2000 x 700 x 850	<b>912126</b>	<b>1.083,00 €</b>

## Arbeitschrank mit Schiebetüren, ohne Aufkantung

- › Ausführung in CNS 18/10, 1.4301, Türen doppelwandig, schallgedämmt
- › Arbeitsplatten 50 mm, abgekantet, umgelegt und verschweißt, mit Tropfkante
- › schallgedämmte Unterfütterung, verstärkter Grundboden
- › höhenverstellbarer Zwischenboden und höhenverstellbare Plastikfüße +/- 30 mm
- › Unterbau vorne und hinten 20 mm verkürzt, seitlich flächenbündig abschließend



### 600 mm Tiefe

Lieferzeit: 3 Wochen

B x T x H/mm:	Schublade:	Artikel-Nr.:	Preis:
1600 x 600 x 850	rechts	<b>912195</b>	<b>1.199,00 €</b>
1600 x 600 x 850	links	<b>912204</b>	<b>1.199,00 €</b>
1800 x 600 x 850	rechts	<b>912196</b>	<b>1.243,00 €</b>
1800 x 600 x 850	links	<b>912205</b>	<b>1.243,00 €</b>
2000 x 600 x 850	rechts	<b>912197</b>	<b>1.299,00 €</b>
2000 x 600 x 850	links	<b>912206</b>	<b>1.299,00 €</b>

### 700 mm Tiefe

Verfügbarkeit: ab Lager

B x T x H/mm:	Schublade:	Artikel-Nr.:	Preis:
1600 x 700 x 850	rechts	<b>912198</b>	<b>1.232,00 €</b>
1600 x 700 x 850	links	<b>912207</b>	<b>1.232,00 €</b>
1800 x 700 x 850	rechts	<b>912199</b>	<b>1.287,00 €</b>
1800 x 700 x 850	links	<b>912208</b>	<b>1.287,00 €</b>
2000 x 700 x 850	rechts	<b>912200</b>	<b>1.360,00 €</b>
2000 x 700 x 850	links	<b>912209</b>	<b>1.360,00 €</b>

## Arbeitschrank mit Schiebetüren, mit 50 mm Aufkantung

- › Ausführung in CNS 18/10, 1.4301, Türen doppelwandig, schallgedämmt
- › Arbeitsplatten 50 mm, abgekantet, umgelegt und verschweißt, mit Tropfkante
- › schallgedämmte Unterfütterung, verstärkter Grundboden
- › höhenverstellbarer Zwischenboden und höhenverstellbare Plastikfüße +/- 30 mm
- › Unterbau vorne und hinten 20 mm verkürzt, seitlich flächenbündig abschließend



### 600 mm Tiefe

Lieferzeit: 3 Wochen

B x T x H/mm:	Schublade:	Artikel-Nr.:	Preis:
1600 x 600 x 850	links	<b>912201</b>	<b>1.232,00 €</b>
1600 x 600 x 850	rechts	<b>912192</b>	<b>1.232,00 €</b>
1800 x 600 x 850	links	<b>912202</b>	<b>1.277,00 €</b>
1800 x 600 x 850	rechts	<b>912193</b>	<b>1.277,00 €</b>
2000 x 600 x 850	links	<b>912203</b>	<b>1.358,00 €</b>
2000 x 600 x 850	rechts	<b>912194</b>	<b>1.358,00 €</b>

### 700 mm Tiefe

Verfügbarkeit: ab Lager

B x T x H/mm:	Schublade:	Artikel-Nr.:	Preis:
1600 x 700 x 850	links	<b>912118</b>	<b>1.269,00 €</b>
1600 x 700 x 850	rechts	<b>912115</b>	<b>1.269,00 €</b>
1800 x 700 x 850	links	<b>912119</b>	<b>1.362,00 €</b>
1800 x 700 x 850	rechts	<b>912116</b>	<b>1.362,00 €</b>
2000 x 700 x 850	links	<b>912120</b>	<b>1.430,00 €</b>
2000 x 700 x 850	rechts	<b>912117</b>	<b>1.430,00 €</b>



## Wärmeschrank, ohne Aufkantung

- › Ausführung CNS 18/10, 1.4301 Scotch Brite
- › Arbeitsplatte 50 mm in 10/10 Stärke
- › wasserabstoßende und schallgedämmte Unterplatte
- › Zwischenboden höhenverstellbar
- › Unterbau seitlich bündig mit Arbeitsplatte
- › mit Rücksprung 20 mm vorne und hinten
- › abnehmbare Beine aus Vierkantrohr 40 x 40 mm
- › höhenverstellbare Edelstahlfüße +/- 30 mm
- › mit Umluftbeheizung, thermostatgesteuert
- › Temperaturbereich: bis 80°C
- › Anschlusswert: 230 V / 2,50 kW

### 600 mm Tiefe, mit Flügeltüren

Lieferzeit: 3 Wochen

B x T x H/mm:	Artikel-Nr.:	Preis:
1000 x 600 x 850	<b>914126</b>	<b>950,00 €</b>
1200 x 600 x 850	<b>914127</b>	<b>999,00 €</b>

### 600 mm Tiefe, mit Schiebetüren

Lieferzeit: 3 Wochen

B x T x H/mm:	Artikel-Nr.:	Preis:
1400 x 600 x 850	<b>914128</b>	<b>1.079,00 €</b>
1600 x 600 x 850	<b>914129</b>	<b>1.162,00 €</b>
1800 x 600 x 850	<b>914130</b>	<b>1.228,00 €</b>
2000 x 600 x 850	<b>914131</b>	<b>1.297,00 €</b>

### 700 mm Tiefe, mit Flügeltüren

Verfügbarkeit: ab Lager

B x T x H/mm:	Artikel-Nr.:	Preis:
1000 x 700 x 850	<b>914121</b>	<b>964,00 €</b>
1200 x 700 x 850	<b>914122</b>	<b>1.028,00 €</b>

### 700 mm Tiefe, mit Schiebetüren

Verfügbarkeit: ab Lager

B x T x H/mm:	Artikel-Nr.:	Preis:
1400 x 700 x 850	<b>914103</b>	<b>1.091,00 €</b>
1600 x 700 x 850	<b>914105</b>	<b>1.194,00 €</b>
1800 x 700 x 850	<b>914107</b>	<b>1.297,00 €</b>
2000 x 700 x 850	<b>914109</b>	<b>1.399,00 €</b>

## Wärmeschrank, mit 50 mm Aufkantung

- › Ausführung CNS 18/10, 1.4301 Scotch Brite
- › Arbeitsplatte 50 mm in 10/10 Stärke
- › Aufkantung 50 x 1,3 mm mit 10 mm Radius
- › wasserabstoßende und schallgedämmte Unterplatte
- › Zwischenboden höhenverstellbar
- › Unterbau seitlich bündig mit Arbeitsplatte
- › mit Rücksprung 20 mm vorne und hinten
- › abnehmbare Beine aus Vierkantrohr 40 x 40 mm
- › höhenverstellbare Edelstahlfüße +/- 30 mm
- › mit Umluftbeheizung, thermostatgesteuert
- › Temperaturbereich: bis 80°C
- › Anschlusswert: 230 V / 2,50 kW



### 600 mm Tiefe, mit Flügeltüren

Lieferzeit: 3 Wochen

B x T x H/mm:	Artikel-Nr.:	Preis:
1000 x 600 x 850	<b>914132</b>	<b>927,00 €</b>
1200 x 600 x 850	<b>914133</b>	<b>984,00 €</b>

### 600 mm Tiefe, mit Schiebetüren

Lieferzeit: 3 Wochen

B x T x H/mm:	Artikel-Nr.:	Preis:
1400 x 600 x 850	<b>914134</b>	<b>1.117,00 €</b>
1600 x 600 x 850	<b>914135</b>	<b>1.198,00 €</b>
1800 x 600 x 850	<b>914136</b>	<b>1.265,00 €</b>
2000 x 600 x 850	<b>914137</b>	<b>1.331,00 €</b>

### 700 mm Tiefe, mit Flügeltüren

Verfügbarkeit: ab Lager

B x T x H/mm:	Artikel-Nr.:	Preis:
1000 x 700 x 850	<b>914123</b>	<b>962,00 €</b>
1200 x 700 x 850	<b>914124</b>	<b>1.028,00 €</b>

### 700 mm Tiefe, mit Schiebetüren

Verfügbarkeit: ab Lager

B x T x H/mm:	Artikel-Nr.:	Preis:
1400 x 700 x 850	<b>914114</b>	<b>1.093,00 €</b>
1600 x 700 x 850	<b>914116</b>	<b>1.199,00 €</b>
1800 x 700 x 850	<b>914118</b>	<b>1.299,00 €</b>
2000 x 700 x 850	<b>914120</b>	<b>1.399,00 €</b>



## Durchreicheschrank mit Schiebetüren, ohne Aufkantung

- › Ausführung in CNS 18/10, 1.4301, Türen doppelwandig, schallgedämmt
- › Arbeitsplatten 50 mm, abgekantet, umgelegt und verschweißt, mit Tropfkante
- › schallgedämmte Unterfütterung, verstärkter Grundboden
- › höhenverstellbarer Zwischenboden und höhenverstellbare Plastikfüße +/- 30 mm
- › Unterbau vorne und hinten 20 mm verkürzt, seitlich flächenbündig abschließend

### 600 mm Tiefe

Lieferzeit: 3 Wochen

B x T x H/mm:	Artikel-Nr.:	Preis:
1000 x 600 x 850	<b>913118</b>	<b>792,00 €</b>
1200 x 600 x 850	<b>913119</b>	<b>838,00 €</b>
1400 x 600 x 850	<b>913120</b>	<b>909,00 €</b>
1600 x 600 x 850	<b>913121</b>	<b>999,00 €</b>
1800 x 600 x 850	<b>913122</b>	<b>1.073,00 €</b>
2000 x 600 x 850	<b>913123</b>	<b>1.127,00 €</b>

### 700 mm Tiefe

Verfügbarkeit: ab Lager

B x T x H/mm:	Artikel-Nr.:	Preis:
1000 x 700 x 850	<b>913101</b>	<b>812,00 €</b>
1200 x 700 x 850	<b>913103</b>	<b>871,00 €</b>
1400 x 700 x 850	<b>913105</b>	<b>944,00 €</b>
1600 x 700 x 850	<b>913107</b>	<b>1.032,00 €</b>
1800 x 700 x 850	<b>913109</b>	<b>1.119,00 €</b>
2000 x 700 x 850	<b>913111</b>	<b>1.222,00 €</b>



## Durchreicheschrank mit Schiebetüren, beheizt ohne Aufkantung

- › Ausführung in CNS 18/10, 1.4301, Türen doppelwandig, schallgedämmt
- › Arbeitsplatten 50 mm, abgekantet, umgelegt und verschweißt, mit Tropfkante
- › schallgedämmte Unterfütterung, verstärkter Grundboden
- › höhenverstellbarer Zwischenboden und höhenverstellbare Plastikfüße +/- 30 mm
- › Unterbau vorne und hinten 20 mm verkürzt, seitlich flächenbündig abschließend
- › Temperaturbereich: bis 80°C, Anschlusswert: 230 V / 2,50 kW

### 600 mm Tiefe, beheizbar

Lieferzeit: 3 Wochen

B x T x H/mm:	Artikel-Nr.:	Preis:
1400 x 600 x 850	<b>913124</b>	<b>1.168,00 €</b>
1600 x 600 x 850	<b>913125</b>	<b>1.267,00 €</b>
1800 x 600 x 850	<b>913126</b>	<b>1.340,00 €</b>
2000 x 600 x 850	<b>913127</b>	<b>1.424,00 €</b>

### 700 mm Tiefe, beheizbar

Verfügbarkeit: ab Lager

B x T x H/mm:	Artikel-Nr.:	Preis:
1400 x 700 x 850	<b>913114</b>	<b>1.204,00 €</b>
1600 x 700 x 850	<b>913115</b>	<b>1.307,00 €</b>
1800 x 700 x 850	<b>913116</b>	<b>1.412,00 €</b>
2000 x 700 x 850	<b>913117</b>	<b>1.517,00 €</b>



## Schubladenschrank ohne Aufkantung

- › Ausführung CNS 18/10, 1.4301 Scotch Brite
- › GN-Schubladen auf Vollauszügen
- › Arbeitsplatte 50 mm in 10/10 Stärke
- › wasserabstoßende und schallgedämmte Unterplatte
- › Unterbau seitlich bündig mit Arbeitsplatte
- › mit Rücksprung 20 mm vorne und hinten
- › abnehmbare Beine aus Vierkantrohr 40 x 40 mm
- › höhenverstellbare Edelstahlfüße +/- 30 mm



### 600 mm Tiefe

Lieferzeit: 3 Wochen

B x T x H/mm:	Artikel-Nr.:	Preis:
480 x 600 x 850	<b>915019</b>	<b>608,00 €</b>

### 700 mm Tiefe

Verfügbarkeit: ab Lager

B x T x H/mm:	Artikel-Nr.:	Preis:
480 x 700 x 850	<b>915020</b>	<b>647,00 €</b>

## Schubladenschrank mit 50 mm Aufkantung

- › Ausführung CNS 18/10, 1.4301 Scotch Brite
- › GN-Schubladen auf Vollauszügen
- › Arbeitsplatte 50 mm in 10/10 Stärke
- › Aufkantung 50 x 1,3 mm, mit 10 mm Radius
- › wasserabstoßende und schallgedämmte Unterplatte
- › Unterbau seitlich bündig mit Arbeitsplatte
- › mit Rücksprung 20 mm vorne und hinten
- › abnehmbare Beine aus Vierkantrohr 40 x 40 mm
- › höhenverstellbare Edelstahlfüße +/- 30 mm



### 600 mm Tiefe

Lieferzeit: 3 Wochen

B x T x H/mm:	Artikel-Nr.:	Preis:
480 x 600 x 850	<b>915021</b>	<b>640,00 €</b>

### 700 mm Tiefe

Verfügbarkeit: ab Lager

B x T x H/mm:	Artikel-Nr.:	Preis:
480 x 700 x 850	<b>915022</b>	<b>675,00 €</b>



## Aufsatzbord, 1 Etage

- › Ausführung in Edelstahl Scotch Brite
- › Bord-Stärke in 10/10
- › mit Handschutzfalz
- › Beine aus Vierkantrohr 25 x 25 mm

B x T x H/mm:	Artikel-Nr.:	Preis:
1000 x 350 x 350	<b>916001</b>	<b>149,00 €</b>
1200 x 350 x 350	<b>916002</b>	<b>160,00 €</b>
1400 x 350 x 350	<b>916003</b>	<b>174,00 €</b>
1600 x 350 x 350	<b>916004</b>	<b>208,00 €</b>
1800 x 350 x 350	<b>916005</b>	<b>222,00 €</b>
2000 x 350 x 350	<b>916006</b>	<b>230,00 €</b>



## Aufsatzbord, 2 Etagen

- › Ausführung in Edelstahl Scotch Brite
- › Bord-Stärke in 10/10
- › mit Handschutzfalz
- › Beine aus Vierkantrohr 25 x 25 mm

B x T x H/mm:	Artikel-Nr.:	Preis:
1000 x 350 x 700	<b>916007</b>	<b>251,00 €</b>
1200 x 350 x 700	<b>916008</b>	<b>267,00 €</b>
1400 x 350 x 700	<b>916009</b>	<b>289,00 €</b>
1600 x 350 x 700	<b>916010</b>	<b>343,00 €</b>
1800 x 350 x 700	<b>916011</b>	<b>370,00 €</b>
2000 x 350 x 700	<b>916012</b>	<b>384,00 €</b>

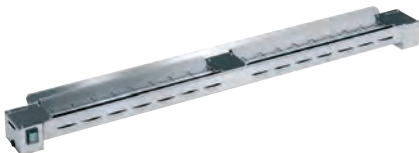

## Wärmemodul für Aufsatzbord

- › zum Montage unter Aufsatzborde
- › Edelstahlkorpus
- › mit Quarz-Heizelementen
- › ohne Anschlusskabel

B x T x H/mm:	Anschlusswert:	Artikel-Nr.:	Preis:
660 x 160 x 700	230 V / 0,50 kW	<b>910005</b>	<b>208,00 €</b>
1230 x 160 x 700	230 V / 1,00 kW	<b>910006</b>	<b>323,00 €</b>
1800 x 160 x 700	230 V / 1,50 kW	<b>910007</b>	<b>444,00 €</b>

## 1 Wandbord mit Wandkonsolen und 20 mm Aufkantung

- › Ausführung in CNS 18/10, 1.4301, Scotch Brite, Traglast: 50 kg
- › inkl. Wandkonsolen, höhenverstellbare Böden 30 mm stark
- › mit 20 mm Aufkantung, Abstellfläche Stärke 10/10 mit Handschutzfalz



### 300 mm Tiefe

B x T x H/mm:	Artikel-Nr.:	Preis:
800 x 300 x 350	961001	97,00 €
1000 x 300 x 350	961002	103,00 €
1200 x 300 x 350	961003	107,00 €
1400 x 300 x 350	961004	113,00 €
1600 x 300 x 350	961005	119,00 €
1800 x 300 x 350	961006	139,00 €
2000 x 300 x 350	961007	154,00 €

### 400 mm Tiefe

B x T x H/mm:	Artikel-Nr.:	Preis:
800 x 400 x 350	961008	103,00 €
1000 x 400 x 350	961009	107,00 €
1200 x 400 x 350	961010	113,00 €
1400 x 400 x 350	961011	119,00 €
1600 x 400 x 350	961012	127,00 €
1800 x 400 x 350	961013	149,00 €
2000 x 400 x 350	961014	164,00 €

## 2 Wandborde mit Wandkonsolen und 20 mm Aufkantung

- › Ausführung in CNS 18/10, 1.4301, Scotch Brite, Traglast: 50 kg
- › inkl. Wandkonsolen, höhenverstellbare Böden 30 mm stark
- › mit 20 mm Aufkantung, Abstellfläche Stärke 10/10 mit Handschutzfalz



### 300 mm Tiefe

B x T x H/mm:	Artikel-Nr.:	Preis:
800 x 300 x 700	962001	196,00 €
1000 x 300 x 700	962002	204,00 €
1200 x 300 x 700	962003	214,00 €
1400 x 300 x 700	962004	224,00 €
1600 x 300 x 700	962005	236,00 €
1800 x 300 x 700	962006	279,00 €
2000 x 300 x 700	962007	313,00 €

### 400 mm Tiefe

B x T x H/mm:	Artikel-Nr.:	Preis:
800 x 400 x 700	962008	204,00 €
1000 x 400 x 700	962009	214,00 €
1200 x 400 x 700	962010	226,00 €
1400 x 400 x 700	962011	236,00 €
1600 x 400 x 700	962012	251,00 €
1800 x 400 x 700	962013	295,00 €
2000 x 400 x 700	962014	333,00 €



## Wandhängeschrank, offen

- › Ausführung in Edelstahl 1.4301 Scotch Brite
- › Verstärkungsprofile und Innentüren in Edelstahl 1.4016
- › mit 2 schallgedämmten, doppelwandigen Schiebetüren
- › Korpus fast vollständig verschweißt
- › höhenverstellbarer Einlegeboden mit Handschutzfalz
- › unterer Boden verstärkt und komplett geschlossen
- › mit Befestigungsbügeln für die Wand

B x T x H/mm:	Artikel-Nr.:	Preis:
800 x 400 x 650	921101	240,00 €
1000 x 400 x 650	921102	265,00 €
1100 x 400 x 650	921103	275,00 €
1200 x 400 x 650	921104	285,00 €
1300 x 400 x 650	921105	295,00 €
1400 x 400 x 650	921106	309,00 €
1500 x 400 x 650	921107	325,00 €
1600 x 400 x 650	921108	339,00 €
1700 x 400 x 650	921109	352,00 €
1800 x 400 x 650	921110	366,00 €
1900 x 400 x 650	921111	392,00 €
2000 x 400 x 650	921112	420,00 €



Abbildung ähnlich

## Wandhängeschrank, mit Schiebetüren

- › Ausführung in Edelstahl 1.4301 Scotch Brite
- › Verstärkungsprofile und Innentüren in Edelstahl 1.4016
- › mit 2 schallgedämmten, doppelwandigen Schiebetüren
- › Korpus fast vollständig verschweißt
- › höhenverstellbarer Einlegeboden mit Handschutzfalz
- › unterer Boden verstärkt und komplett geschlossen
- › mit Befestigungsbügeln für die Wand

B x T x H/mm:	Artikel-Nr.:	Preis:
1000 x 400 x 650	921113	410,00 €
1100 x 400 x 650	921114	422,00 €
1200 x 400 x 650	921115	434,00 €
1300 x 400 x 650	921116	457,00 €
1400 x 400 x 650	921117	479,00 €
1500 x 400 x 650	921118	505,00 €
1600 x 400 x 650	921119	533,00 €
1700 x 400 x 650	921120	556,00 €
1800 x 400 x 650	921121	580,00 €
1900 x 400 x 650	921122	604,00 €
2000 x 400 x 650	921123	638,00 €

## Geschirrschrank mit Schiebetüren

- › Ausführung CNS 18/10, 1.4301 Scotch Brite
- › Verstärkungsprofile in Edelstahl 1.4016
- › robuste verschweißte Rohrrahmenkonstruktion
- › schallgedämmte, doppelwandige Schiebetüren
- › höhenverstellbare Edelstahlfüße +/- 30 mm
- › mit 3 höhenverstellbaren Zwischenböden

B x T x H/mm:	Artikel-Nr.:	Preis:
1200 x 600 x 2000	<b>922001</b>	<b>1.558,00 €</b>
1400 x 600 x 2000	<b>922002</b>	<b>1.695,00 €</b>
1600 x 600 x 2000	<b>922003</b>	<b>1.883,00 €</b>
1800 x 600 x 2000	<b>922004</b>	<b>2.026,00 €</b>



## Edelstahl-Regal, 4 glatte Abstellflächen

- › Ausführung CNS 18/10, 1.4301 Scotch Brite
- › 4 geschlossene Böden, höhenverstellbar
- › Traglast max. 150 kg pro Boden
- › 4 Eckpfosten, Kantprofil
- › höhenverstellbare Füße +/- 30 mm

B x T x H/mm:	Artikel-Nr.:	Preis:
1000 x 480 x 2000	<b>932007</b>	<b>392,00 €</b>
1200 x 480 x 2000	<b>932008</b>	<b>426,00 €</b>
1400 x 480 x 2000	<b>932009</b>	<b>455,00 €</b>
1600 x 480 x 2000	<b>932010</b>	<b>489,00 €</b>
1800 x 480 x 2000	<b>932011</b>	<b>521,00 €</b>
2000 x 480 x 2000	<b>932012</b>	<b>550,00 €</b>





## Edelstahl-Regale

- › Ausführung CNS 18/10, 1.4301 Scotch Brite
- › 4 geschlossene Böden, höhenverstellbar
- › Traglast max. 200 kg pro Boden
- › 2 Seitenteile pro Regal, Vierkantrohr
- › höhenverstellbare Füße +/- 25 mm

B x T x H/mm:	Artikel-Nr.:	Preis:
800 x 500 x 1800	<b>932025</b>	<b>410,00 €</b>
1000 x 500 x 1800	<b>932026</b>	<b>433,00 €</b>
1200 x 500 x 1800	<b>932027</b>	<b>525,00 €</b>

## Passende Edelstahl-Anbauregale

- › Ausführung CNS 18/10, 1.4301 Scotch Brite
- › 4 geschlossene Böden, höhenverstellbar
- › Traglast max. 200 kg pro Boden
- › 1 Seitenteil pro Regal, Vierkantrohr
- › höhenverstellbare Füße +/- 25 mm

B x T x H/mm:	Artikel-Nr.:	Preis:
800 x 500 x 1800	<b>932028</b>	<b>291,00 €</b>
1000 x 500 x 1800	<b>932029</b>	<b>316,00 €</b>
1200 x 500 x 1800	<b>932030</b>	<b>410,00 €</b>

## Zubehör Edelstahl-Regale

Produkt:	Artikel-Nr.:	Preis:
Kreuzverstrebung	<b>930013</b>	<b>38,70 €</b>
Eckverbindungs-Kit	<b>930014</b>	<b>9,80 €</b>

## NORM 20 – Aluminium-Regale

- › Ausführung Aluminium eloxiert
- › 4 geschlossene Böden, höhenverstellbar
- › Traglast max. 100 kg pro Boden
- › 2 Seitenteile pro Regal, Vierkantrohr
- › höhenverstellbare FüÙe +/- 25 mm

B x T x H/mm:	Artikel-Nr.:	Preis:
800 x 500 x 1800	<b>932019</b>	<b>321,00 €</b>
1000 x 500 x 1800	<b>932020</b>	<b>348,00 €</b>
1200 x 500 x 1800	<b>932021</b>	<b>442,00 €</b>



## Passende NORM 20 – Aluminium-Anbauregale

- › Ausführung Aluminium eloxiert
- › 4 geschlossene Böden, höhenverstellbar
- › Traglast max. 100 kg pro Boden
- › 1 Seitenteil pro Regal, Vierkantrohr
- › höhenverstellbare FüÙe +/- 25 mm

B x T x H/mm:	Artikel-Nr.:	Preis:
775 x 500 x 1800	<b>932022</b>	<b>234,00 €</b>
975 x 500 x 1800	<b>932023</b>	<b>261,00 €</b>
1175 x 500 x 1800	<b>932024</b>	<b>354,00 €</b>

## Zubehör Aluminium-Regale

Produkt:	Artikel-Nr.:	Preis:
Kreuzverstrebung	<b>930007</b>	<b>23,80 €</b>
Eckverbindungs-Kit	<b>930008</b>	<b>29,70 €</b>



## Kunststoff-Regale für Lager- und Kühlräume

- › Farbe: gebürstetes Graphit
- › temperaturbeständig -30°C bis +88°C
- › für lebensmittelverarbeitende Betriebe
- › 4 geschlitzte Platten pro Fach, herausnehmbar
- › Traglast max. 300 kg pro Fachboden
- › höhenverstellbare FüÙe

B x T x H/mm:	Artikel-Nr.:	Preis:
910 x 540 x 1830	<b>935001</b>	<b>250,00 €</b>
1070 x 540 x 1830	<b>935002</b>	<b>295,00 €</b>
1220 x 540 x 1830	<b>935003</b>	<b>310,00 €</b>
1380 x 540 x 1830	<b>935004</b>	<b>340,00 €</b>
1530 x 540 x 1830	<b>935005</b>	<b>360,00 €</b>

## Passende Kunststoff-Anbauregale

B x T x H/mm:	Artikel-Nr.:	Preis:
910 x 540 x 1830	<b>935006</b>	<b>220,00 €</b>
1070 x 540 x 1830	<b>935007</b>	<b>250,00 €</b>
1220 x 540 x 1830	<b>935008</b>	<b>260,00 €</b>



### Bodenbefestigung, 4 Stück

Artikel-Nr.: **930021**

Preis: **98,00 €**



### Wandhalter

Artikel-Nr.: **930022**

Preis: **19,00 €**



### Eckverbindungs-Set

Artikel-Nr.: **930023**

Preis: **4,20 €**





## Bain-Marie Wagen für 2 x GN 1/1, H = 200 mm

› 2 separate Becken mit Ablaufhahn

B x T x H/mm: 850 x 700 x 900  
Anschlusswert: 230 V / 1,40 kW  
Artikel-Nr.: **955004**

Preis: **799,00 €**



## Bain-Marie Wagen für 3 x GN 1/1, H = 200 mm

› 3 separate Becken mit Ablaufhahn

B x T x H/mm: 1250 x 700 x 900  
Anschlusswert: 230 V / 2,10 kW  
Artikel-Nr.: **955003**

Preis: **1.049,00 €**

## Bain-Marie Wagen

› Becken getrennt regelbar,  
30°C bis 90°C

› mit Überlauf und Abfluss 1/2"

› mit rutschfestem Stahlgriff

› 4 Räder, 2 mit Bremse

› 4 x Stoßschutz



## Bain-Marie Wagen für 2 x GN 1/1, H = 200 mm

› 2 separate Becken mit Ablaufhahn

B x T x H/mm: 900 x 650 x 900  
Anschlusswert: 230 V / 1,40 kW  
Artikel-Nr.: **955001**

Preis: **799,00 €**



## Bain-Marie Wagen für 3 x GN 1/1, H = 200 mm

› 3 separate Becken mit Ablaufhahn

B x T x H/mm: 650 x 1300 x 900  
Anschlusswert: 230 V / 2,10 kW  
Artikel-Nr.: **955002**

Preis: **1.049,00 €**



## Bain-Marie Wagen für 3 x GN 1/1, H = 200 mm

› 3 separate Becken mit Ablaufhahn  
› mit geschlossenem Unterbau

B x T x H/mm: 650 x 1300 x 900  
Anschlusswert: 230 V / 2,10 kW  
Artikel-Nr.: **955005**

Preis: **1.426,00 €**

## **i** Servierwagen

- › stabile vollverschweißte Ausführung
- › komplett in Edelstahl CNS
- › Flächenbelastung pro Boden 40 kg
- › 4 Lenkrollen aus verzinktem Stahl
- › 2 Rollen ø 125 mm, feststellbar
- › tiefgezogene Borde mit Profilrand
- › mit 4 Prallschutzrollen

## **i** Regalwagen

- › Kapazität 8 x GN 2/1
- › Abstand 75 mm
- › Tragkraft 85 kg
- › 4 Lenkrollen, 2 mit Bremse, ø 125 mm
- › Rahmengestell Vierkantröhr 25 x 25 mm
- › fest eingeschweißte Auflagerschienen
- › Durchschubsicherung DIN EN 18867-2
- › durch vier Abweiserollen, Schutz vor Beschädigungen



**Servierwagen  
2 Borde 600 x 400 mm**

B x T x H/mm: 700 x 500 x 950  
Artikel-Nr.: **953005**

Preis: **199,00 €**



**Servierwagen  
3 Borde 600 x 400 mm**

B x T x H/mm: 700 x 500 x 950  
Artikel-Nr.: **953007**

Preis: **241,00 €**



**Regalwagen, 8 x GN 2/1,  
Quereinschub voll verschweißte Ausführung**

B x T x H/mm: 600 x 662 x 845  
Artikel-Nr.: **952010**

Preis: **321,00 €**



**Servierwagen  
2 Borde 800 x 500 mm**

B x T x H/mm: 900 x 600 x 950  
Artikel-Nr.: **953006**

Preis: **208,00 €**



**Servierwagen  
3 Borde 800 x 500 mm**

B x T x H/mm: 900 x 600 x 950  
Artikel-Nr.: **953008**

Preis: **249,00 €**



## Tablettwagen für 13 x GN 1/1

B x T x H/mm: 460 x 687 x 1635  
 Artikel-Nr.: **954001**

Preis: **740,00 €**



## Tablettwagen für 26 x GN 1/1

B x T x H/mm: 820 x 687 x 1635  
 Artikel-Nr.: **954002**

Preis: **1.040,00 €**

### Tablettwagen i

- › TAWALU-Abräumwagen in Aluminium
- › CNS-Tablettauflagen, Abstand: 100 mm
- › 4 Räder ø 125 mm, 2 mit Bremse
- › Seitenwände aus Hartfaserplatten, grau



## Regalwagen für 18 x GN 1/1, Längseinschub, passend für Bankettsystem

- › geeignet für GN 1/1, GN 2/3, GN 1/2, GN 1/3
- › Gesamt-Tragkraft 90 kg

B x T x H/mm: 455 x 612 x 1573  
 Artikel-Nr.: **90952008**

Preis: **299,00 €**



## Regalwagen für 18 x GN 2/1, Quereinschub, passend für Bankettsystem

- › geeignet für GN 2/1, GN 1/1, GN 2/4
- › Gesamt-Tragkraft 180 kg

B x T x H/mm: 660 x 732 x 1573  
 Artikel-Nr.: **90952009**

Preis: **339,00 €**

### Regalwagen i

- › Edelstahl 1.4301
- › U-Schienen gemäß DIN EN18867-2
- › mit beidseitiger Kipp- und Durchschubsicherung
- › 4 Lenkrollen ø 125 mm, 2 mit Totalfeststellern
- › vierseitiger Kantenschutz



## Seitenverzeichnis

› Vorbereitung	Seite 374 - 375
› Snackgeräte	Seite 376 - 392
› Pizza & Pasta	Seite 393 - 395
› Kühlung	Seite 396 - 430
› Spülen & Hygiene	Seite 431 - 435
› Edelstahlmöbel	Seite 436 - 445



## **i** Fleischwölfe

› nicht für dauerhaften gewerblichen Einsatz

› max. Dauernutzung von 10 - 20 min.



### **Fleischwolf, 50 kg/h**

- › aus poliertem Aluminium
- › Trichter aus Edelstahl
- › herausnehmbare Schneidegruppe aus Aluminium
- › Fleischeinführöffnung  $\varnothing$  56 mm
- › inkl. Edelstahlschneidscheibe Lochung  $\varnothing$  6 mm
- › selbstschärfendes Edelmessmesser

B x T x H/mm: 330 x 300 x 360  
Anschlusswert: 230 V / 0,37 kW  
Artikel-Nr.: **70421005**

Preis: **324,00 €**



### **Fleischwolf Pro 1000**

- › Vorsatz und Schnecke aus Aluminium
- › Scheibendurchmesser 70 mm
- › Lochscheiben mit 3,5/5/8 mm Bohrung
- › Edelstahlkreuzmesser
- › inkl. Würfelfüll-Vorsätze
- › inkl. Kebbe-Vorsatz

B x T x H/mm: 420 x 190 x 364  
Anschlusswert: 230 V / 1,00 kW  
Artikel-Nr.: **70421004**

Preis: **155,00 €**



### **Vakuumiergerät, 0,72 m<sup>3</sup>/h vollautomatisch**

- › doppelte Schweißnaht, Breite 300 mm
- › regulierbare Schweißzeit
- › für feuchte und trockene Lebensmittel
- › stufenlos regulierbare Vakuumstärke
- › elektronische Temperaturüberwachung
- › inkl. Folienbox und 2 Profi-Folienrollen
- › inkl. Vakuumschlauch für Behälter

B x T x H/mm: 380 x 260 x 90  
Anschlusswert: 230 V / 0,12 kW  
Artikel-Nr.: **70442020**

Preis: **175,00 €**



### **Vakuumiergerät, 1,2 m<sup>3</sup>/h vollautomatisch**

- › doppelte Schweißnaht, Breite 300 mm
- › starke Vakuumpumpe: 20 l/min.
- › Cutter zum Zuschneiden der Folien
- › automatische Anpassung des Vakuums
- › Marinierfunktion in Kombination mit Vakuumbehälter
- › Schweißzeit / Vakuumdruck einstellbar
- › inkl. Vakuumschlauch für Behälter

B x T x H/mm: 430 x 160 x 310  
Anschlusswert: 230 V / 0,18 kW  
Artikel-Nr.: **70442019**

Preis: **299,00 €**



## Gemüseschneider inkl. 5 Scheiben

- › 80 - 240 kg/h
- › Aluminium-Magnesium-Legierung
- › belüfteter Motor
- › Geschwindigkeit: 270 U/min.
- › Deckel abnehmbar, einfache Reinigung
- › 24 V-Steuerung
- › Mikroschalter am Deckel und Handgriff
- › inkl. 2 Schneidscheiben (2 und 4 mm) und 3 Reibescheiben (3, 4 und 7 mm)

B x T x H/mm: 230 x 570 x 510  
Anschlusswert: 230 V / 0,55 kW  
Artikel-Nr.: **70481009**

Preis: **579,00 €**



## Elektronische Portionswaage bis 5 kg, Batteriebetrieb

- › Ziffernschritt: 1 g
- › Wägeplatte: 177 x 140 mm, abnehmbar
- › Portions-, Kompakt- und Diätwaage
- › für nicht eichpflichtige Wägungen
- › mit LCD-Anzeige
- › Tara-Funktion
- › automatische Abschaltung
- › Batteriebetrieb (4 x 1,5 V AAA)
- › mit Netzteilanschluss
- › Netzteil optional

B x T x H/mm: 177 x 223 x 38  
Artikel-Nr.: **70461001**

Preis: **63,00 €**



## Elektronische Tischwaage bis 120 kg

- › für Batterie- und Netzbetrieb
- › inkl. Netzgerät (ohne Batterien)
- › Platte aus Edelstahl, 275 x 275 mm
- › Ziffernschritte: 20 g, mit Tara-Funktion
- › für nicht eichpflichtige Wägungen
- › pflegeleichte Folientastatur
- › deutliche LCD-Flüssigkristallanzeige
- › für Plus- / Minus-Wägungen
- › Memory-Funktion, Abschaltautomatik
- › Tarierung des gesamten Wägebereichs
- › inkl. Verbindungskabel
- › inkl. handlichem Alukoffer

B x T x H/mm: 275 x 275 x 40  
Anschlusswert: 230 V  
Artikel-Nr.: **70461005**

Preis: **99,00 €**



## Handmixer inkl. Schnee- besen und 27 cm Mixstab

- › mit Mixer bis 15000 U/min.
- › mit Schneebesen bis 1500 U/min.
- › mit Geschwindigkeitsregler
- › Schnellkopplung

Anschlusswert: 230 V / 0,25 kW  
Artikel-Nr.: **70473011**

Preis: **274,00 €**

## Netzteil für Portionswaage

- › passend für 70461001

Anschlusswert: 230 V  
Artikel-Nr.: **70460001**

Preis: **13,20 €**



## Induktions-Kochfeld 2,10 kW, 12 Leistungsstufen

- › Ganzglas-Keramikoberfläche
- › gebürsteter Edelstahlrahmen
- › Präzisionskochen mit Smart Control
- › Temperaturbereich: 60°C bis 240°C
- › Timer: 1 - 180 min.
- › Sensor Touch Bedienung
- › automatische Topferkennung
- › Überhitzungsschutz
- › einfache und leichte Reinigung

B x T x H/mm: 275 x 355 x 58  
Anschlusswert: 230 V / 2,10 kW  
Artikel-Nr.: **70246023**

Preis: **84,00 €**



## Induktions-Kochfeld 3,50 kW, 12 Leistungsstufen

- › Ganzglas-Keramikoberfläche
- › gebürsteter Edelstahlrahmen
- › Präzisionskochen mit Smart Control
- › Temperaturbereich: 60°C bis 240°C
- › Timer: 1 - 180 min.
- › Sensor Touch Bedienung
- › automatische Topferkennung
- › Überhitzungsschutz
- › einfache und leichte Reinigung

B x T x H/mm: 540 x 355 x 58  
Anschlusswert: 230 V / 3,50 kW  
Artikel-Nr.: **70246024**

Preis: **196,00 €**



## Induktions-Kochfeld 2,10 kW, 12 Leistungsstufen

- › Ganzglas-Keramikoberfläche
- › Präzisionskochen mit Smart Control
- › Sensor Touch Display (Bedienung unter Glas) und große Digitalanzeige
- › Timer: 1 - 180 min.
- › Temperaturbereich: 60°C bis 240°C
- › automatische Topferkennung
- › Überhitzungsschutz
- › einfache und leichte Reinigung

B x T x H/mm: 277 x 357 x 58  
Anschlusswert: 230 V / 2,10 kW  
Artikel-Nr.: **70246029**

Preis: **69,00 €**



## Induktions-Kochfeld 3,50 kW, 12 Leistungsstufen

- › Ganzglas-Keramikoberfläche
- › Präzisionskochen mit Smart Control
- › Sensor Touch Display (Bedienung unter Glas) und große Digitalanzeige
- › Timer: 1 - 180 min.
- › Temperaturbereich: 60°C bis 240°C
- › automatische Topferkennung
- › Überhitzungsschutz
- › einfache und leichte Reinigung
- › rechts: 2,00 kW / links: 1,50 kW

B x T x H/mm: 542 x 357 x 59  
Anschlusswert: 230 V / 3,50 kW  
Artikel-Nr.: **70246028**

Preis: **150,00 €**





## Induktions-Kochfeld 3,50 kW

- › Spule: ø 260 mm
- › Ceranglas: 300 x 300 mm
- › mit Topferkennung, 10 Leistungsstufen
- › Timer-Einstellung: 1 - 180 min.
- › Temperaturbereich: 60°C bis 240°C
- › hochwertiger Siemens Transistor
- › Überhitzungsschutz, Doppelkühllüfter
- › Touch-Bedienung digital

B x T x H/mm: 340 x 410 x 105  
Anschlusswert: 230 V / 3,50 kW  
Artikel-Nr.: **70246002**

Preis: **199,00 €**



## Induktions-Kochfeld 3,50 kW, Schott-Ceran-Glas

- › Spule: ø 260 mm
- › Ceranglas: 300 x 300 mm
- › mit Topferkennung, 10 Leistungsstufen
- › Timer-Einstellung: 1 - 180 min.
- › Temperaturbereich: 60°C bis 240°C
- › hochwertiger Siemens Transistor
- › Überhitzungsschutz, Doppelkühllüfter
- › Touch-Bedienung digital

B x T x H/mm: 340 x 410 x 105  
Anschlusswert: 230 V / 3,50 kW  
Artikel-Nr.: **70246001**

Preis: **228,00 €**



## Induktionswok, 3,50 kW

- › Spule: ø 260 mm, Cuvette: ø 260 mm
- › mit Topferkennung, 10 Leistungsstufen
- › Timer-Einstellung: 1 - 180 min.
- › Temperaturbereich: 60°C bis 240°C
- › hochwertiger Siemens Transistor
- › Überhitzungsschutz, Doppelkühllüfter
- › Touch-Bedienung digital

B x T x H/mm: 340 x 415 x 135  
Anschlusswert: 230 V / 3,50 kW  
Artikel-Nr.: **70246004**

Preis: **299,00 €**



## Wokpfanne mit Deckel aus Edelstahl

ø/mm: 360  
Artikel-Nr.: **70240001**

Preis: **80,00 €**



## Elektro-Fritteuse, 4 l

- › Korpus aus Edelstahl
- › Korbgröße: 140 x 240 x 100 mm
- › Arbeits- und Sicherheitsthermostat
- › mit Mikroschalter und Kaltzone
- › Heizelemente abnehmbar
- › Temperaturbereich: 50°C bis 180°C

B x T x H/mm: 245 x 430 x 310  
 Anschlusswert: 230 V / 2,00 kW  
 Artikel-Nr.: **70244027**

Preis: **123,00 €**



## Elektro-Fritteuse, 8 l

- › Korpus aus Edelstahl
- › Korbgröße: 220 x 240 x 100 mm
- › Arbeits- und Sicherheitsthermostat
- › mit Mikroschalter und Kaltzone
- › Heizelemente abnehmbar
- › Temperaturbereich: 50°C bis 180°C

B x T x H/mm: 340 x 430 x 310  
 Anschlusswert: 230 V / 3,25 kW  
 Artikel-Nr.: **70244029**

Preis: **155,00 €**



## Elektro-Fritteuse, 2 x 4 l

- › Korpus aus Edelstahl
- › Korbgröße: 140 x 240 x 100 mm
- › Arbeits- und Sicherheitsthermostat
- › mit Mikroschalter und Kaltzone
- › Heizelemente abnehmbar
- › Temperaturbereich: 50°C bis 180°C

B x T x H/mm: 430 x 430 x 310  
 Anschlusswert: 2 x 230 V / 2 x 2,00 kW  
 Artikel-Nr.: **70244028**

Preis: **225,00 €**



## Elektro-Fritteuse, 2 x 8 l

- › Korpus aus Edelstahl
- › Korbgröße: 220 x 240 x 100 mm
- › Arbeits- und Sicherheitsthermostat
- › mit Mikroschalter und Kaltzone
- › Heizelemente abnehmbar
- › Temperaturbereich: 50°C bis 180°C

B x T x H/mm: 620 x 430 x 310  
 Anschlusswert: 2 x 230 V / 2 x 3,25 kW  
 Artikel-Nr.: **70244030**

Preis: **294,00 €**





## Elektro-Fritteuse, 8 l mit Ablasshahn

- › Korpus aus Edelstahl
- › Korbgröße: 220 x 240 x 100 mm
- › Arbeits- und Sicherheitsthermostat
- › mit Mikroschalter und Kaltzone
- › Heizelemente abnehmbar
- › Temperaturbereich: 50°C bis 180°C

B x T x H/mm: 340 x 430 x 355  
Anschlusswert: 230 V / 3,25 kW  
Artikel-Nr.: **70244031**

Preis: **231,00 €**



## Elektro-Fritteuse, 2 x 8 l mit Ablasshahn

- › Korpus aus Edelstahl
- › Korbgröße: 220 x 240 x 100 mm
- › Arbeits- und Sicherheitsthermostat
- › mit Mikroschalter und Kaltzone
- › Heizelemente abnehmbar
- › Temperaturbereich: 50°C bis 180°C

B x T x H/mm: 620 x 430 x 355  
Anschlusswert: 2 x 230 V / 2 x 3,25 kW  
Artikel-Nr.: **70244032**

Preis: **427,00 €**



## Elektro-Fritteuse, 12 l mit Ablasshahn

- › inkl. 1 Korb 210 x 280 x 120 mm
- › abnehmbare Heizelemente

B x T x H/mm: 400 x 700 x 850  
Anschlusswert: 400 V / 9,00 kW  
Artikel-Nr.: **70244019**

Preis: **899,00 €**



## Elektro-Fritteuse, 2 x 12 l mit Ablasshahn

- › inkl. 2 Körbe 210 x 280 x 120 mm
- › abnehmbare Heizelemente

B x T x H/mm: 800 x 700 x 850  
Anschlusswert: 2 x 400 V / 2 x 9,00 kW  
Artikel-Nr.: **70244020**

Preis: **1.555,00 €**



## Würstchenwärmer 1 x GN 1/2, H=150 mm

- › Temperaturbereich: 30°C bis 90°C
- › mit Kontrollleuchte

B x T x H/mm: 265 x 330 x 220  
Anschlusswert: 230 V / 1,00 kW  
Artikel-Nr.: **70262002**

Preis: **129,00 €**



## Elektro-Nudelkocher

- › 1 Becken, H=200 mm, mit Ablaufhahn
- › Temperaturbereich: 0°C bis 110°C
- › Gehäuse in Edelstahl AISI 304
- › Becken, Körbe, Korbauflegefläche, Bodengitter in Edelstahl AISI 316
- › inkl. 2 Körbe: 125 x 125 x 200 mm
- › inkl. 1 Korb: 275 x 150 x 200 mm

B x T x H/mm: 400 x 700 x 340  
Anschlusswert: 230 V / 3,50 kW  
Artikel-Nr.: **70249006**

Preis: **783,00 €**



## Elektro-Bain-Marie 1 x GN 1/1, H=150 mm

- › Korpus aus Edelstahl
- › Temperaturbereich: 0°C bis 90°C

B x T x H/mm: 340 x 540 x 250  
Anschlusswert: 230 V / 1,00 kW  
Artikel-Nr.: **70245011**

Preis: **171,00 €**



## Elektro-Bain-Marie 2 x GN 1/1, H=150 mm

- › Korpus aus Edelstahl
- › Temperaturbereich: 0°C bis 90°C

B x T x H/mm: 690 x 540 x 250  
Anschlusswert: 230 V / 2,00 kW  
Artikel-Nr.: **70245014**

Preis: **279,00 €**



## Waffeleisen

- › Backfläche Gusseisen, emailiert
- › Temperaturbereich: 50°C bis 300°C
- › Außenmaterial Edelstahl
- › mit Energieregler und Timer
- › mit Betriebs-Kontrolleuchte

B x T x H/mm: 300 x 450 x 250  
Anschlusswert: 230 V / 2,20 kW  
Artikel-Nr.: **70225010**

Preis: **160,00 €**



## Crêpière ø 350 mm

- › Backfläche Gusseisen, emailiert
- › Temperaturbereich: 50°C bis 300°C
- › Außenmaterial Edelstahl
- › mit Energieregler
- › mit Betriebs-Kontrolleuchte

B x T x H/mm: 380 x 440 x 210  
Anschlusswert: 230 V / 3,00 kW  
Artikel-Nr.: **70223010**

Preis: **151,00 €**



## Crêpière ø 400 mm

- › Backfläche Gusseisen, emailiert
- › Temperaturbereich: 50°C bis 300°C
- › Außenmaterial Edelstahl
- › mit Energieregler
- › mit Betriebs-Kontrolleuchte

B x T x H/mm: 420 x 470 x 210  
Anschlusswert: 230 V / 3,00 kW  
Artikel-Nr.: **70223011**

Preis: **276,00 €**



## Doppel-Waffeleisen

- › Backfläche Gusseisen, emailiert
- › Temperaturbereich: 50°C bis 300°C
- › Außenmaterial Edelstahl
- › mit Energieregler und Timer
- › mit Betriebs-Kontrolleuchte
- › 2 x 230 V Anschluss erforderlich

B x T x H/mm: 600 x 450 x 250  
Anschlusswert: 230 V / 4,40 kW  
Artikel-Nr.: **70225011**

Preis: **299,00 €**



## Doppel-Crêpière ø 350 mm

- › Backfläche Gusseisen, emailiert
- › Temperaturbereich: 50°C bis 300°C
- › Außenmaterial Edelstahl
- › mit Energieregler
- › mit Betriebs-Kontrolleuchte
- › 2 x 230 V Anschluss erforderlich

B x T x H/mm: 760 x 440 x 210  
Anschlusswert: 230 V / 6,00 kW  
Artikel-Nr.: **70223012**

Preis: **178,00 €**



## Doppel-Crêpière ø 400 mm

- › Backfläche Gusseisen, emailiert
- › Temperaturbereich: 50°C bis 300°C
- › Außenmaterial Edelstahl
- › mit Energieregler
- › mit Betriebs-Kontrolleuchte
- › 2 x 230 V Anschluss erforderlich

B x T x H/mm: 870 x 470 x 210  
Anschlusswert: 230 V / 6,00 kW  
Artikel-Nr.: **70223013**

Preis: **320,00 €**



## Elektro-Grillplatte glatt, 1 Heizzone

- › Grillfläche: 395 x 400 mm
- › Temperaturbereich: 0°C bis 300°C
- › Grillfläche aus Edelstahl
- › Fettauffangschublade

B x T x H/mm: 400 x 500 x 200  
Anschlusswert: 230 V / 3,00 kW  
Artikel-Nr.: **70243016**

Preis: **290,00 €**



## Elektro-Grillplatte glatt, 2 Heizzonen

- › Grillfläche: 595 x 400 mm
- › Temperaturbereich: 0°C bis 300°C
- › Grillfläche aus Edelstahl
- › Fettauffangschublade

B x T x H/mm: 600 x 500 x 200  
Anschlusswert: 400 V / 6,00 kW  
Artikel-Nr.: **70243017**

Preis: **486,00 €**



## Elektro-Grillplatte glatt, 3 Heizzonen

- › Grillfläche: 835 x 400 mm
- › Temperaturbereich: 0°C bis 300°C
- › Grillfläche aus Edelstahl
- › Fettauffangschublade

B x T x H/mm: 840 x 500 x 200  
Anschlusswert: 400 V / 9,00 kW  
Artikel-Nr.: **70243028**

Preis: **634,00 €**



## Elektro-Grillplatte gerillt, 1 Heizzone

- › Grillfläche: 395 x 400 mm
- › Temperaturbereich: 0°C bis 300°C
- › Grillfläche aus Edelstahl
- › Fettauffangschublade

B x T x H/mm: 400 x 500 x 200  
Anschlusswert: 230 V / 3,00 kW  
Artikel-Nr.: **70243021**

Preis: **388,00 €**



## Elektro-Grillplatte gerillt, 2 Heizzonen

- › Grillfläche: 595 x 400 mm
- › Temperaturbereich: 0°C bis 300°C
- › Grillfläche aus Edelstahl
- › Fettauffangschublade

B x T x H/mm: 600 x 500 x 200  
Anschlusswert: 400 V / 6,00 kW  
Artikel-Nr.: **70243022**

Preis: **555,00 €**



## Elektro-Grillplatte, 2/3 glatt 1/3 gerillt, 3 Heizzonen

- › Grillfläche: 835 x 400 mm
- › Temperaturbereich: 0°C bis 300°C
- › Grillfläche aus Edelstahl
- › Fettauffangschublade

B x T x H/mm: 840 x 500 x 200  
Anschlusswert: 400 V / 9,00 kW  
Artikel-Nr.: **70243029**

Preis: **739,00 €**



## Elektro-Grillplatte glatt

- › Grillfläche: 700 x 500 mm
- › 2 Heizzonen
- › 2 abgesicherte Steckdosen erforderlich

B x T x H/mm: 700 x 530 x 200  
Anschlusswert: 2 x 230 V / 2 x 2,50 kW  
Artikel-Nr.: **70243026**

Preis: **428,00 €**



## Elektro-Grillplatte 1/2 glatt + 1/2 gerillt

- › Grillfläche: 700 x 500 mm
- › 2 Heizzonen
- › 2 abgesicherte Steckdosen erforderlich

B x T x H/mm: 700 x 530 x 200  
Anschlusswert: 2 x 230 V / 2 x 2,50 kW  
Artikel-Nr.: **70243027**

Preis: **428,00 €**

## Grillplatten i

- › Außengehäuse aus Edelstahl
- › Grillplatten aus Gusseisen
- › Temperatur stufenlos bis 300°C
- › mit Kontrollleuchte
- › mit Ein- / Ausschalter
- › mit Fettaufangschale



## Elektro-Grillplatte glatt

- › Grillfläche: 520 x 240 mm
- › 2 Heizzonen

B x T x H/mm: 540 x 330 x 240  
Anschlusswert: 230 V / 2,20 kW  
Artikel-Nr.: **70243024**

Preis: **247,00 €**



## Elektro-Grillplatte 1/2 glatt + 1/2 gerillt

- › Grillfläche: 520 x 240 mm
- › 2 Heizzonen

B x T x H/mm: 540 x 330 x 240  
Anschlusswert: 230 V / 2,20 kW  
Artikel-Nr.: **70243025**

Preis: **247,00 €**



## Elektro-Kontaktgrill oben + unten gerillt

- › Außengehäuse aus Edelstahl
- › Grillplatten aus Gusseisen
- › Temperatur stufenlos bis 300°C
- › mit Kontrollleuchte
- › mit Fettauffangschale

B x T x H/mm: 310 x 305 x 210  
Anschlusswert: 230 V / 1,80 kW  
Artikel-Nr.: **70243030**

Preis: **151,00 €**



## Elektro-Kontaktgrill oben + unten gerillt

- › Außengehäuse aus Edelstahl
- › Grillplatten aus Gusseisen
- › Temperatur stufenlos bis 300°C
- › mit Kontrollleuchte
- › mit Fettauffangschale

B x T x H/mm: 410 x 305 x 210  
Anschlusswert: 230 V / 2,20 kW  
Artikel-Nr.: **70243031**

Preis: **178,00 €**



## Elektro-Kontaktgrill oben und unten gerillt

- › Außengehäuse aus Edelstahl
- › Grillplatten aus Gusseisen
- › Temperatur stufenlos bis 300°C
- › mit Kontrollleuchte
- › mit Fettauffangschale

B x T x H/mm: 570 x 305 x 210  
Anschlusswert: 230 V / 3,60 kW  
Artikel-Nr.: **70243032**

Preis: **267,00 €**



## Elektro-Kontaktgrill oben gerillt + unten glatt

- › Außengehäuse aus Edelstahl
- › Grillplatten aus Gusseisen
- › Temperatur stufenlos bis 300°C
- › mit Kontrollleuchte
- › mit Fettauffangschale

B x T x H/mm: 310 x 305 x 210  
Anschlusswert: 230 V / 1,80 kW  
Artikel-Nr.: **70243033**

Preis: **151,00 €**



## Elektro-Kontaktgrill oben gerillt + unten glatt

- › Außengehäuse aus Edelstahl
- › Grillplatten aus Gusseisen
- › Temperatur stufenlos bis 300°C
- › mit Kontrollleuchte
- › mit Fettauffangschale

B x T x H/mm: 410 x 305 x 210  
Anschlusswert: 230 V / 2,20 kW  
Artikel-Nr.: **70243034**

Preis: **178,00 €**



## Elektro-Kontaktgrill oben gerillt + unten glatt

- › Außengehäuse aus Edelstahl
- › Grillplatten aus Gusseisen
- › Temperatur stufenlos bis 300°C
- › mit Kontrollleuchte
- › mit Fettauffangschale

B x T x H/mm: 570 x 305 x 210  
Anschlusswert: 230 V / 3,60 kW  
Artikel-Nr.: **70243035**

Preis: **267,00 €**



## Gewerbe-Mikrowelle, manuell, 1000 W, 29 l

- › Innenmaße: 350 x 357 x 230 mm
- › 1 Magnetron, 10 Minuten Timer mit Endsignal
- › flacher Keramikboden mit Reflektor, Easy-to-clean
- › innen und außen Edelstahl
- › 2 Drehknöpfe zur Bedienung
- › 5 Leistungsstufen, mit Auftaufunktion

B x T x H/mm:	Anschlusswert:	Artikel-Nr.:	Preis:
542 x 461 x 330	230 V / 1,60 kW	<b>70213018</b>	<b>249,00 €</b>



## Gewerbe-Mikrowelle, Automatik, 1000 W, 29 l

- › Innenmaße: 350 x 357 x 230 mm
- › 1 Magnetron, 20 Minuten Timer mit Endsignal
- › bis zu 20 Programme, mit +30-Sekunden-Taste
- › flacher Keramikboden mit Reflektor, Easy-to-clean
- › innen und außen Edelstahl, digitale Tastatur
- › 5 Leistungsstufen, Auftaufunktion
- › Funktion für einfaches Kochen, Energiesparfunktion

B x T x H/mm:	Anschlusswert:	Artikel-Nr.:	Preis:
542 x 461 x 330	230 V / 1,60 kW	<b>70213019</b>	<b>249,00 €</b>



## Gewerbe-Mikrowelle, Automatik, 1100 W, 29 l

- › Innenmaße: 350 x 357 x 230 mm
- › 1 Magnetron, 5 Minuten Timer mit Endsignal
- › mit +30-Sekunden-Taste
- › flacher Keramikboden mit Reflektor, Easy-to-clean
- › innen und außen Edelstahl, digitale Tastatur
- › 1 Leistungsstufe für volle Leistung, mit Kindersicherung

B x T x H/mm:	Anschlusswert:	Artikel-Nr.:	Preis:
542 x 461 x 330	230 V / 1,60 kW	<b>70213020</b>	<b>219,00 €</b>



## Gewerbe-Mikrowelle, Automatik, 1800 W, 27 l

- › Innenmaße: 371 x 372 x 199 mm
- › 2 Magnetron, 60 Minuten Timer mit Endsignal
- › bis zu 200 Programme, mit +20-Sekunden-Taste
- › Signalton zum Wechseln des Luftfilters
- › flacher Keramikboden mit Reflektor, Easy-to-clean
- › innen und außen Edelstahl, digitale Tastatur mit 14 Touchpads
- › 5 Leistungsstufen, Auftaufunktion, mehrstufiges Garen, automatisches Abkühlen
- › verstellbare Signaltöne, automatische Display-Abschaltung, Stumm-Funktion

B x T x H/mm:	Anschlusswert:	Artikel-Nr.:	Preis:
465 x 587 x 370	230 V / 3,00 kW	<b>70213021</b>	<b>599,00 €</b>



## Heißluftöfen

- › Außenmaterial Edelstahl
- › Tür aus hitzebeständigem Glas
- › Temperaturbereich: 50°C bis 300°C
- › mechanisches Thermostat
- › mit manuellem Timer 0 - 120 min.
- › mit Innenbeleuchtung



### Heißluftofen, 3 Einschübe GN 1/2

- › inkl. 3 Bleche GN 1/2

B x T x H/mm: 460 x 610 x 460  
Anschlusswert: 230 V / 2,67 kW  
Artikel-Nr.: **70211001**

Preis: **285,00 €**



### Heißluftofen, 3 Einschübe GN 1/1

- › inkl. 3 Bleche GN 1/1

B x T x H/mm: 695 x 600 x 580  
Anschlusswert: 230 V / 2,67 kW  
Artikel-Nr.: **70211003**

Preis: **499,00 €**



### Heißluftofen, 4 Einschübe 435 x 315 mm

- › inkl. 4 Bleche 435 x 315 mm

B x T x H/mm: 595 x 600 x 580  
Anschlusswert: 230 V / 2,67 kW  
Artikel-Nr.: **70211002**

Preis: **445,00 €**



### Heißluftofen, 4 Einschübe 600 x 400 mm, mit manueller Beschwadung

- › inkl. 4 Bleche 600 x 400 mm
- › mit Festwasseranschluss
- › Motor mit Umkehrfunktion

B x T x H/mm: 835 x 796 x 572  
Anschlusswert: 400 V / 6,40 kW  
Artikel-Nr.: **70211004**

Preis: **888,00 €**



## Durchlauftoaster, 144 Toast/h

- › Gehäuse aus Edelstahl
- › 3 Temperaturstufen, bis 300°C
- › Kontrollleuchte, Resteschublade
- › Edelstahlkorb

B x T x H/mm: 480 x 660 x 440  
 Anschlusswert: 230 V / 2,20 kW  
 Artikel-Nr.: **70222008**

Preis: **449,00 €**



## Toaster mit Timer, 1 Heizebene

- › Timer: 0 - 15 min.
- › inkl. 3 Zangen
- › mit Quarz-Heizelementen
- › mit Kontrolllampe

B x T x H/mm: 440 x 240 x 250  
 Anschlusswert: 230 V / 2,00 kW  
 Artikel-Nr.: **70222010**

Preis: **166,00 €**



## Toaster mit Timer, 2 Heizebenen

- › Timer: 0 - 15 min.
- › inkl. 6 Zangen
- › mit Quarz-Heizelementen
- › mit Kontrolllampe

B x T x H/mm: 440 x 240 x 380  
 Anschlusswert: 230 V / 3,00 kW  
 Artikel-Nr.: **70222011**

Preis: **219,00 €**





### Lift-Salamander für 1 Teller

- › höhenverstellbare Liftheizung
- › Außenmaterial Edelstahl
- › mit Energieregler
- › mit Betriebs-Kontrollleuchte

B x T x H/mm: 450 x 480 x 500  
 Anschlusswert: 230 V / 2,80 kW  
 Artikel-Nr.: **70221004**

Preis: **389,00 €**



### Lift-Salamander für 2 Teller

- › höhenverstellbare Liftheizung
- › Außenmaterial Edelstahl
- › mit Energieregler
- › mit Betriebs-Kontrollleuchte

B x T x H/mm: 600 x 480 x 520  
 Anschlusswert: 400 V / 4,00 kW  
 Artikel-Nr.: **70221005**

Preis: **445,00 €**



### Lift-Salamander für 3 Teller

- › höhenverstellbare Liftheizung
- › Außenmaterial Edelstahl
- › mit Energieregler
- › mit Betriebs-Kontrollleuchte

B x T x H/mm: 800 x 480 x 520  
 Anschlusswert: 400 V / 5,60 kW  
 Artikel-Nr.: **70221006**

Preis: **534,00 €**





## Salamander, 2 Einschubhöhen

- › mit 1 herausnehmbarem Rost
- › mit Quarzheizröhren
- › ohne Aufheizphase
- › mit Leistungsregler

B x T x H/mm: 560 x 360 x 390  
 Anschlusswert: 230 V / 2,20 kW  
 Artikel-Nr.: **70221025**

Preis: **289,00 €**



## Salamander, 3 Einschubhöhen

- › Außenmaterial Edelstahl
- › mit Energieregler
- › mit Betriebs-Kontrollleuchte

B x T x H/mm: 580 x 390 x 390  
 Anschlusswert: 230 V / 2,20 kW  
 Artikel-Nr.: **70221008**

Preis: **187,00 €**



## Salamander, 4 Einschubhöhen

- › Außenmaterial Edelstahl
- › mit Energieregler
- › mit Betriebs-Kontrollleuchte

B x T x H/mm: 610 x 280 x 340  
 Anschlusswert: 230 V / 2,00 kW  
 Artikel-Nr.: **70221007**

Preis: **157,00 €**



## Salamander, 4 Einschubhöhen

- › Außenmaterial Edelstahl
- › mit Energieregler
- › mit Betriebs-Kontrollleuchte

B x T x H/mm: 800 x 450 x 470  
 Anschlusswert: 400 V / 4,00 kW  
 Artikel-Nr.: **70221009**

Preis: **240,00 €**





### Planeten-Rührmixer, 10 l 3 Geschwindigkeiten

- › 3 Geschwindigkeiten: 110/178/355 U/min.
- › für verschiedene Teigtypen wie Pizza, Brot, Kekse, Croissants, Brioches, Biskuit, Mürbeteig, Baisers, Püree, Mayonnaise, verschiedene Soßen, Schlagsahne etc.
- › inkl. Spachtel, Spirale und Schneebesens
- › mechanische Schaltung, ohne Timer

B x T x H/mm: 450 x 375 x 608  
Anschlusswert: 230 V / 0,37 kW  
Artikel-Nr.: **70511001**

Preis: **899,00 €**



### Planeten-Rührmixer, 20 l 3 Geschwindigkeiten

- › 3 Geschwindigkeiten: 104/187/358 U/min.
- › für verschiedene Teigtypen wie Pizza, Brot, Kekse, Croissants, Brioches, Biskuit, Mürbeteig, Baisers, Püree, Mayonnaise, verschiedene Soßen, Schlagsahne etc.
- › inkl. Spachtel, Spirale und Schneebesens
- › mechanische Schaltung, mit Timer

B x T x H/mm: 530 x 450 x 780  
Anschlusswert: 230 V / 0,55 kW  
Artikel-Nr.: **70511002**

Preis: **1.160,00 €**



### Spachtel für Planeten-Rührmixer

passend für:	Artikel-Nr.:	Preis:
70511001	<b>70510002</b>	<b>60,00 €</b>
70511002	<b>70510006</b>	<b>68,00 €</b>
70511003	<b>70510010</b>	<b>100,00 €</b>
70511004	<b>70510014</b>	<b>124,00 €</b>



### Schneebesens für Planeten-Rührmixer

passend für:	Artikel-Nr.:	Preis:
70511001	<b>70510003</b>	<b>60,00 €</b>
70511002	<b>70510007</b>	<b>68,00 €</b>
70511003	<b>70510011</b>	<b>100,00 €</b>
70511004	<b>70510015</b>	<b>124,00 €</b>



## Planeten-Rührmixer, 35 l 3 Geschwindigkeiten

- › 3 Geschwindigkeiten: 84/151/270 U/min.
- › für verschiedene Teigtypen wie Pizza, Brot, Kekse, Croissants, Brioches, Biskuit, Mürbeteig, Baisers, Püree, Mayonnaise, verschiedene Soßen, Schlagsahne etc.
- › inkl. Spachtel, Spirale und Schneebesens
- › mechanische Schaltung, mit Timer

B x T x H/mm: 540 x 620 x 990  
Anschlusswert: 400 V / 1,10 kW  
Artikel-Nr.: **70511003**

Preis: **2.390,00 €**



## Planeten-Rührmixer, 40 l 3 Geschwindigkeiten

- › 3 Geschwindigkeiten: 84/151/270 U/min.
- › für verschiedene Teigtypen wie Pizza, Brot, Kekse, Croissants, Brioches, Biskuit, Mürbeteig, Baisers, Püree, Mayonnaise, verschiedene Soßen, Schlagsahne etc.
- › inkl. Spachtel, Spirale und Schneebesens
- › mechanische Schaltung, mit Timer

B x T x H/mm: 540 x 630 x 990  
Anschlusswert: 400 V / 1,10 kW  
Artikel-Nr.: **70511004**

Preis: **2.590,00 €**

## Spirale für Planeten-Rührmixer

passend für:	Artikel-Nr.:	Preis:
70511001	<b>70510004</b>	<b>60,00 €</b>
70511002	<b>70510008</b>	<b>68,00 €</b>
70511003	<b>70510012</b>	<b>100,00 €</b>
70511004	<b>70510016</b>	<b>124,00 €</b>



## Schüssel für Planeten-Rührmixer

passend für:	Artikel-Nr.:	Preis:
70511001	<b>70510005</b>	<b>80,00 €</b>
70511002	<b>70510009</b>	<b>116,00 €</b>
70511003	<b>70510013</b>	<b>192,00 €</b>
70511004	<b>70510017</b>	<b>216,00 €</b>





## Teigkneteter für 12 kg

- › Spirale, Schüssel aus Edelstahl
- › Schutzgitter aus Edelstahl
- › fester Kopf und Teigschüssel
- › mit mechanischem Timer
- › 4 Rollen, davon 2 mit Bremse

B x T x H/mm:	Anschlusswert:	Artikel-Nr.:	Preis:
400 x 630 x 700	400 V / 0,55 kW	<b>70512001</b>	<b>850,00 €</b>

## Teigkneteter für 18 kg

- › Spirale, Schüssel aus Edelstahl
- › Schutzgitter aus Edelstahl
- › fester Kopf und Teigschüssel
- › mit mechanischem Timer
- › 4 Rollen, davon 2 mit Bremse

B x T x H/mm:	Anschlusswert:	Artikel-Nr.:	Preis:
400 x 630 x 700	400 V / 0,55 kW	<b>70512002</b>	<b>890,00 €</b>

## Teigkneteter für 25 kg

- › Spirale, Schüssel aus Edelstahl
- › Schutzgitter aus Edelstahl
- › fester Kopf und Teigschüssel
- › mit mechanischem Timer
- › 4 Rollen, davon 2 mit Bremse

B x T x H/mm:	Anschlusswert:	Artikel-Nr.:	Preis:
440 x 680 x 780	400 V / 1,10 kW	<b>70512003</b>	<b>1.150,00 €</b>



## Untergestell für Pizzaöfen 70531044, 70531045

B x T x H/mm:	1190 x 720 x 850
Artikel-Nr.:	<b>70530040</b>

Preis: **193,00 €**



## Pizzaofen, 1 Backkammer für 6 Pizzen ø 300 mm

- › Innenmaß: 920 x 620 x 150 mm
- › Ober- und Unterhitze getrennt regelbar
- › mit analoger Temperaturanzeige

B x T x H/mm:	1190 x 800 x 430
Anschlusswert:	400 V / 6,00 kW
Artikel-Nr.:	<b>70531045</b>

Preis: **999,00 €**



## Pizzaofen, 2 Backkammern für 12 Pizzen ø 300 mm

- › Innenmaß: 2 x 920 x 620 x 150 mm
- › Ober- und Unterhitze getrennt regelbar
- › mit analoger Temperaturanzeige
- › inkl. Sicherheitsschütze

B x T x H/mm:	1190 x 800 x 760
Anschlusswert:	400 V / 12,00 kW
Artikel-Nr.:	<b>70531044</b>

Preis: **1.670,00 €**





## Mini-Pizzaofen für 2 Pizen ø 350 mm

- › Innenmaß: 2 x 410 x 370 x 90 mm
- › Temperatur: max. 300°C
- › 1 Schamottsteinplatte pro Backkammer
- › komplett isolierter Edelstahlkorpus
- › 2 Thermostate + Timer

B x T x H/mm: 550 x 430 x 380  
Anschlusswert: 230 V / 3,00 kW  
Artikel-Nr.: **70535002**

Preis: **399,00 €**



## Mini-Pizzaofen für 1 Pizza ø 350 mm

- › Innenmaß: 410 x 370 x 90 mm
- › Temperatur: max. 300°C
- › mit 1 Schamottsteinplatte
- › komplett isolierter Edelstahlkorpus
- › 1 Thermostat + Timer

B x T x H/mm: 550 x 430 x 250  
Anschlusswert: 230 V / 2,00 kW  
Artikel-Nr.: **70535001**

Preis: **271,00 €**



## Mini-Pizzaofen mit 1 Etage

- › herausnehmbarer Rost
- › Rostgröße: 400 x 360 mm
- › mit Timer und Thermostat

B x T x H/mm: 530 x 430 x 250  
Anschlusswert: 230 V / 1,75 kW  
Artikel-Nr.: **70535004**

Preis: **230,00 €**



## Profi Mini-Pizzaofen für 2 Pizen ø 350 mm

- › geeignet für frische Pizzen
- › Ober- und Unterhitze getrennt regelbar
- › Innenmaß: 2 x 410 x 370 x 90 mm
- › Temperatur: max. 400°C
- › mit Innenbeleuchtung
- › 1 Schamottsteinplatte pro Backkammer
- › komplett isolierter Edelstahlkorpus

B x T x H/mm: 570 x 470 x 450  
Anschlusswert: 230 V / 3,40 kW  
Artikel-Nr.: **70535006**

Preis: **720,00 €**



## Profi Mini-Pizzaofen für 1 Pizza ø 350 mm

- › geeignet für frische Pizzen
- › Ober- und Unterhitze getrennt regelbar
- › Innenmaß: 410 x 370 x 90 mm
- › Temperatur: max. 400°C
- › mit Innenbeleuchtung
- › 1 Schamottsteinplatte
- › komplett isolierter Edelstahlkorpus

B x T x H/mm: 570 x 470 x 250  
Anschlusswert: 230 V / 2,00 kW  
Artikel-Nr.: **70535005**

Preis: **389,00 €**



## Pizzaschaufel in Edelstahl\*

- › Stiellänge: 1700 mm

ø/mm: 180  
Artikel-Nr.: **521002**

Preis: **78,00 €**

ø/mm: 200  
Artikel-Nr.: **521003**

Preis: **78,00 €**

ø/mm: 260  
Artikel-Nr.: **521004**

Preis: **78,00 €**

\*Solange Vorrat reicht.

## i Pizzaöfen

- › Front aus Edelstahl
- › Korpus schwarz lackiert
- › Ober- und Unterhitze getrennt regelbar
- › 2 mechanische Thermostate pro Backkammer
- › analoge Temperaturanzeige
- › Backfläche aus Schamottstein
- › mit Innenbeleuchtung



### Pizzaofen, 1 Backkammer für 4 Pizzen ø 340 mm

› Innenmaß: 700 x 700 x 130 mm

B x T x H/mm: 940 x 900 x 330  
Anschlusswert: 400 V / 4,80 kW  
Artikel-Nr.: **70531052**

Preis: **740,00 €**



### Pizzaofen, 2 Backkammern für 8 Pizzen ø 340 mm

› Innenmaß: 2 x 700 x 700 x 130 mm

B x T x H/mm: 940 x 900 x 600  
Anschlusswert: 400 V / 9,60 kW  
Artikel-Nr.: **70531053**

Preis: **1.190,00 €**

### Untergestell für Pizzaofen 70631052, 70531053

B x T x H/mm: 900 x 710 x 900  
Artikel-Nr.: **70530001**

Preis: **220,00 €**

### Untergestell für Pizzaofen 70631054, 70531055

B x T x H/mm: 900 x 1060 x 900  
Artikel-Nr.: **70530002**

Preis: **240,00 €**



### Pizzaofen, 1 Backkammer für 6 Pizzen ø 340 mm

› Innenmaß: 700 x 1050 x 130 mm

B x T x H/mm: 940 x 1250 x 330  
Anschlusswert: 400 V / 7,20 kW  
Artikel-Nr.: **70531054**

Preis: **990,00 €**



### Pizzaofen, 2 Backkammern für 12 Pizzen ø 340 mm

› Innenmaß: 2 x 700 x 1050 x 130 mm

B x T x H/mm: 940 x 1250 x 600  
Anschlusswert: 400 V / 14,40 kW  
Artikel-Nr.: **70531055**

Preis: **1.590,00 €**



## Pizzaofen, 1 Backkammer für 1 Pizza ø 400 mm

- › Innenmaß: 400 x 400 x 100 mm
- › Ober- und Unterhitze getrennt regelbar
- › 2 Thermostate

B x T x H/mm: 630 x 600 x 290  
 Anschlusswert: 230 V / 3,50 kW  
 Artikel-Nr.: **70531051**

Preis: **480,00 €**



## Pizzaofen, 2 Backkammern für 2 Pizzen ø 400 mm

- › Innenmaß: 2 x 400 x 400 x 100 mm
- › Backkammern nicht getrennt regelbar
- › 3 Thermostate

B x T x H/mm: 630 x 600 x 430  
 Anschlusswert: 400 V / 5,25 kW  
 Artikel-Nr.: **70531050**

Preis: **690,00 €**



## Pizzaofen, 2 Backkammern für 2 Pizzen ø 400 mm

- › Innenmaß: 2 x 400 x 400 x 100 mm
- › Ober- und Unterhitze getrennt regelbar
- › 4 Thermostate

B x T x H/mm: 630 x 630 x 530  
 Anschlusswert: 400 V / 7,00 kW  
 Artikel-Nr.: **70531049**

Preis: **790,00 €**



## Pizzaofen, 1 Backkammer für 4 Pizzen ø 250 mm

- › Innenmaß: 500 x 500 x 100 mm
- › Ober- und Unterhitze getrennt regelbar
- › 2 Thermostate

B x T x H/mm: 800 x 730 x 360  
 Anschlusswert: 400 V / 4,00 kW  
 Artikel-Nr.: **70531048**

Preis: **540,00 €**



## Pizzaofen, 2 Backkammern für 8 Pizzen ø 250 mm

- › Innenmaß: 2 x 500 x 500 x 100 mm
- › Backkammern nicht getrennt regelbar
- › 3 Thermostate

B x T x H/mm: 800 x 730 x 520  
 Anschlusswert: 400 V / 6,00 kW  
 Artikel-Nr.: **70531043**

Preis: **740,00 €**



## Pizzaofen, 2 Backkammern für 8 Pizzen ø 250 mm

- › Innenmaß: 2 x 500 x 500 x 100 mm
- › Ober- und Unterhitze getrennt regelbar
- › 4 Thermostate

B x T x H/mm: 800 x 730 x 620  
 Anschlusswert: 400 V / 8,00 kW  
 Artikel-Nr.: **70531047**

Preis: **830,00 €**

## **i** Pizzatische / Pizzadette

- › innen und außen aus Edelstahl
- › Innenraum mit gerundeten Kanten
- › Kühlabteile mit 1 Rost GN 1/1 pro Tür
- › Temperaturbereich: 2°C bis 8°C
- › elektronische Steuerung mit Digitaldisplay
- › ohne GN-Behälter
- › statische Kühlung
- › 35 mm Isolierung
- › automatische Abtauwung
- › Kühlmittel: R134A



### **Pizzadette GN 1/1, Toppingaufsatz 5 GN 1/6**

B x T x H/mm: 900 x 700 x 1080  
 Anschlusswert: 230 V / 0,23 kW  
 Artikel-Nr.: **70553001**

Preis: **587,00 €**



### **Pizzadette GN 1/1, Toppingaufsatz 8 GN 1/6**

B x T x H/mm: 1365 x 700 x 1080  
 Anschlusswert: 230 V / 0,33 kW  
 Artikel-Nr.: **70553002**

Preis: **952,00 €**

## **Auflageschienen für Roste**

Artikel-Nr.: **70610051**

Preis: **18,00 €**

## **Rost, GN 1/1**

- › für 70553001, 70533002, 70611007, 10, 31, 32

Artikel-Nr.: **70610062**

Preis: **16,00 €**



### **Pizzatisch GN 1/1, 6 Schubladen, mit Kühlaufsatzvitrine 6 GN 1/4**

B x T x H/mm: 1420 x 700 x 1465  
 Anschlusswert: 230 V / 0,38 kW  
 Artikel-Nr.: **70553004**

Preis: **1.611,00 €**



### **Pizzatisch GN 1/1, mit Kühlaufsatzvitrine 6 GN 1/4**

B x T x H/mm: 1400 x 700 x 1445  
 Anschlusswert: 230 V / 0,48 kW  
 Artikel-Nr.: **70553003**

Preis: **1.335,00 €**

## **Rost, GN 1/1**

- › für 70553003, 70611009, 70611011, 15, 22, 24, 70611033, 34, 70613016 - 70613061

Artikel-Nr.: **70610060**

Preis: **16,00 €**

## Pizzatische



### Pizzatisch, mit Kühlaufsatz- vitrine 5 GN 1/3 + 1 GN 1/2

- › Energieeffizienzklasse: B  
(bezieht sich nur auf den Pizzatisch)
- › Klimaklasse: 4

B x T x H/mm: 1510 x 800 x 1435  
Anschlusswert: 230 V / 0,41 kW  
Artikel-Nr.: **70551016**

Preis: **1.660,00 €**



### Pizzatisch, 7 Schubladen mit Kühlaufsatzvitrine 5 GN 1/3 + 1 GN 1/2

- › Energieeffizienzklasse: C  
(bezieht sich nur auf den Pizzatisch)
- › Klimaklasse: 4

B x T x H/mm: 1510 x 800 x 1435  
Anschlusswert: 230 V / 0,41 kW  
Artikel-Nr.: **70551015**

Preis: **1.740,00 €**



### Pizzatisch, mit Kühlaufsatz- vitrine, 9 GN 1/3

- › Energieeffizienzklasse: C  
(bezieht sich nur auf den Pizzatisch)
- › Klimaklasse: 4

B x T x H/mm: 2025 x 800 x 1435  
Anschlusswert: 230 V / 0,43 kW  
Artikel-Nr.: **70551014**

Preis: **1.860,00 €**



### Pizzatisch, 7 Schubladen mit Kühlaufsatzvitrine 9 GN 1/3

- › Energieeffizienzklasse: B  
(bezieht sich nur auf den Pizzatisch)
- › Klimaklasse: 4

B x T x H/mm: 2025 x 800 x 1435  
Anschlusswert: 230 V / 0,43 kW  
Artikel-Nr.: **70551017**

Preis: **1.990,00 €**

- › innen und außen aus Edelstahl
- › Innenraum mit gerundeten Kanten
- › Granit-Arbeitsplatte
- › Kühlabteile mit 1 Rost pro Tür
- › ohne GN-Behälter
- › nicht gekühlte Schubladen
- › Temperaturbereich: -2°C bis +8°C
- › 60 mm Isolierung
- › Umluftkühlung
- › elektronische Steuerung mit Digitaldisplay
- › automatische Abtauung
- › Tauwasserverdunstung
- › höhenverstellbare FüÙe
- › Kühlmittel: R600A

## Rost

- › für Pizzatische 70551014 - 70551017

Artikel-Nr.: **70550012**

Preis: **12,80 €**

## Schienen

- › für Pizzatische 70551014 - 70551017

Artikel-Nr.: **70550013**

Preis: **20,80 €**



## Kühlaufsatzvitrine, GN 1/4, ohne GN-Behälter

- › Temperaturbereich: 2°C bis 8°C
- › Anschlusswert 230 V
- › statische Kühlung und automatische Abtauung
- › elektronische Steuerung mit Digitaldisplay
- › komplett aus Edelstahl
- › Glasaufbau 205 mm hoch
- › Umgebungstemperatur: max. +33°C
- › Kältemittel R600A

Kapazität:	B x T x H/mm:	Artikel-Nr.:	Preis:
5 x GN 1/4	1200 x 335 x 435	<b>70554022</b>	<b>392,00 €</b>
6 x GN 1/4	1400 x 335 x 435	<b>70554023</b>	<b>409,00 €</b>
7 x GN 1/4	1500 x 335 x 435	<b>70554024</b>	<b>427,00 €</b>
9 x GN 1/4	1800 x 335 x 435	<b>70554025</b>	<b>445,00 €</b>
10 x GN 1/4	2000 x 335 x 435	<b>70554026</b>	<b>463,00 €</b>

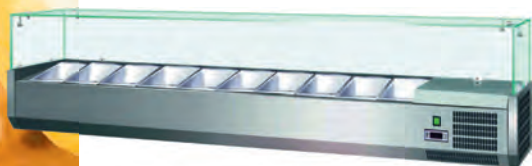

## Kühlaufsatzvitrine, GN 1/3, ohne GN-Behälter

- › Temperaturbereich: 2°C bis 8°C
- › Anschlusswert 230 V
- › statische Kühlung und automatische Abtauung
- › elektronische Steuerung mit Digitaldisplay
- › komplett aus Edelstahl
- › Glasaufbau 205 mm hoch
- › Umgebungstemperatur: max. +33°C
- › Kältemittel R600A

Kapazität:	B x T x H/mm:	Artikel-Nr.:	Preis:
3 x GN 1/3, 1 x GN 1/2	1200 x 395 x 435	<b>70554012</b>	<b>427,00 €</b>
4 x GN 1/3, 1 x GN 1/2	1400 x 395 x 435	<b>70554020</b>	<b>445,00 €</b>
5 x GN 1/3, 1 x GN 1/2	1500 x 395 x 435	<b>70554013</b>	<b>463,00 €</b>
8 x GN 1/3	1800 x 395 x 435	<b>70554014</b>	<b>481,00 €</b>
9 x GN 1/3	2000 x 395 x 435	<b>70554015</b>	<b>498,00 €</b>

## Saladetten i

- › Temperaturbereich: 2°C bis 8°C
- › Innenraum mit gerundeten Kanten
- › Kühlabteile mit 1 Rost GN 1/1 pro Tür
- › elektronische Steuerung mit Digitaldisplay
- › statische Kühlung
- › 35 mm Isolierung
- › automatische Abtauung
- › Kühlmittel: R134A
- › ohne GN-Behälter



### Saladette, GN 1/1, 2 Türen Toppingbereich 2 GN 1/1 + 3 GN 1/6

B x T x H/mm: 900 x 700 x 870  
Anschlusswert: 230 V / 0,23 kW  
Artikel-Nr.: **70611007**

Preis: **539,00 €**



### Saladette, GN 1/1, 3 Türen Toppingbereich 4 GN 1/1

B x T x H/mm: 1365 x 700 x 870  
Anschlusswert: 230 V / 0,33 kW  
Artikel-Nr.: **70611010**

Preis: **790,00 €**



### Saladette, GN 1/1, 2 Türen mit Edelstahl-Arbeitsplatte Topping-Aufsatz 5 GN 1/6

B x T x H/mm: 900 x 700 x 950  
Anschlusswert: 230 V / 0,23 kW  
Artikel-Nr.: **70611022**

Preis: **670,00 €**



### Saladette, GN 1/1, 3 Türen mit Edelstahl-Arbeitsplatte Topping-Aufsatz 8 GN 1/6

B x T x H/mm: 1365 x 700 x 950  
Anschlusswert: 230 V / 0,33 kW  
Artikel-Nr.: **70611024**

Preis: **950,00 €**

## Auflageschienen für Roste

Artikel-Nr.: **70610051**

Preis: **18,00 €**

## Rost, GN 1/1

› für 70553001, 70533002,  
70611007, 10, 31, 32

Artikel-Nr.: **70610062**

Preis: **16,00 €**

## Rost, GN 1/1

› für 70553003, 70611009,  
70611011, 15, 22, 24,  
70611033, 34,  
70613016 - 70613061

Artikel-Nr.: **70610060**

Preis: **16,00 €**

## i Kühltische

- › Temperaturbereich: 2°C bis 8°C
- › Arbeitsfläche aus Edelstahl 18/10
- › 1 Tragerost, 2 Auflageschienen pro Tür
- › Schubladen GN, Tiefe max. 150 mm
- › statische Kühlung mit Ventilator
- › innen und außen: Edelstahl
- › auf 3 Seiten eingeschäumter Verdampfer
- › digitale Temperaturkontrolle
- › automatische Abtauung
- › Kühlmittel R134A
- › Isolierung: 35 mm



### Kühltisch, GN 1/1, 3 Türen

B x T x H/mm: 1365 x 700 x 870  
 Anschlusswert: 230 V / 0,33 kW  
 Artikel-Nr.: **70611011**

Preis: **799,00 €**



### Kühltisch, GN 1/1, 2 Türen und 2 Schubladen

B x T x H/mm: 1365 x 700 x 870  
 Anschlusswert: 230 V / 0,33 kW  
 Artikel-Nr.: **70611033**

Preis: **1.032,00 €**

### Auflageschienen für Roste

Artikel-Nr.: **70610051**

Preis: **18,00 €**

### Rost, GN 1/1

- › für 70553003, 70611009,  
70611011, 15, 22, 24,  
70611033, 34,  
70613016 - 70613061

Artikel-Nr.: **70610060**

Preis: **16,00 €**



### Kühltisch, GN 1/1, 1 Tür und 4 Schubladen

B x T x H/mm: 1365 x 700 x 870  
 Anschlusswert: 230 V / 0,33 kW  
 Artikel-Nr.: **70611034**

Preis: **1.299,00 €**



### Kühltisch, GN 1/1, 6 Schubladen

B x T x H/mm: 1365 x 700 x 870  
 Anschlusswert: 230 V / 0,33 kW  
 Artikel-Nr.: **70611035**

Preis: **1.566,00 €**





## Kühltisch, GN 1/1, 2 Türen

B x T x H/mm: 900 x 700 x 870  
Anschlusswert: 230 V / 0,23 kW  
Artikel-Nr.: **70611009**

Preis: **570,00 €**



## Kühltisch, GN 1/1, 1 Tür und 2 Schubladen

B x T x H/mm: 900 x 700 x 870  
Anschlusswert: 230 V / 0,23 kW  
Artikel-Nr.: **70611015**

Preis: **792,00 €**



## Kühltisch, GN 1/1, 4 Schubladen

B x T x H/mm: 900 x 700 x 870  
Anschlusswert: 230 V / 0,23 kW  
Artikel-Nr.: **70611020**

Preis: **1.050,00 €**



## Saladette, GN 1/1, 2 Türen Toppingbereich 2 GN 1/1 + 3 GN 1/6 mit gebogenem Frontglas

B x T x H/mm: 900 x 700 x 1300  
Anschlusswert: 230 V / 0,23 kW  
Artikel-Nr.: **70611031**

Preis: **750,00 €**



## Saladette, GN 1/1, 3 Türen Toppingbereich 4 GN 1/1 mit gebogenem Frontglas

B x T x H/mm: 1365 x 700 x 1300  
Anschlusswert: 230 V / 0,33 kW  
Artikel-Nr.: **70611032**

Preis: **960,00 €**

## Auflageschienen für Roste

Artikel-Nr.: **70610051**

Preis: **18,00 €**

## Rost, GN 1/1

> für 70553001, 70533002,  
70611007, 10, 31, 32

Artikel-Nr.: **70610062**

Preis: **16,00 €**

## Rost, GN 1/1

> für 70553003, 70611009,  
70611011, 15, 22, 24,  
70611033, 34,  
70613016 - 70613061

Artikel-Nr.: **70610060**

Preis: **16,00 €**

## i Kühltische

- › innen und außen: Edelstahl
- › Innenraum mit gerundeten Kanten
- › Kühlabteile mit 1 Rost GN 1/1 pro Tür
- › Temperaturbereich: -2°C bis +8°C
- › elektronische Steuerung mit Digitaldisplay
- › Umluftkühlung
- › 60 mm Isolierung
- › automatische Abtauung
- › höhenverstellbare Füße
- › Kühlmittel: R134A



### Kühltisch ohne Aufkantung, 3 Türen

› Energieeffizienzklasse: C

B x T x H/mm: 1795 x 700 x 860  
Anschlusswert: 230 V / 0,30 kW  
Artikel-Nr.: **70613017**

Preis: **1.090,00 €**



### Kühltisch ohne Aufkantung, 2 Türen, 2 Schubladen

› Energieeffizienzklasse: C

B x T x H/mm: 1795 x 700 x 860  
Anschlusswert: 230 V / 0,30 kW  
Artikel-Nr.: **70613040**

Preis: **1.420,00 €**

### Kühltisch mit Aufkantung, 3 Türen

› Energieeffizienzklasse: C

B x T x H/mm: 1795 x 700 x 860  
Anschlusswert: 230 V / 0,30 kW  
Artikel-Nr.: **70613039**

Preis: **1.140,00 €**

### Kühltisch mit Aufkantung, 2 Türen, 2 Schubladen

› Energieeffizienzklasse: C

B x T x H/mm: 1795 x 700 x 860  
Anschlusswert: 230 V / 0,30 kW  
Artikel-Nr.: **70613041**

Preis: **1.460,00 €**



### Kühltisch ohne Aufkantung, 1 Tür, 4 Schubladen

› Energieeffizienzklasse: C

B x T x H/mm: 1795 x 700 x 860  
Anschlusswert: 230 V / 0,30 kW  
Artikel-Nr.: **70613042**

Preis: **1.750,00 €**



### Kühltisch ohne Aufkantung, 6 Schubladen

› Energieeffizienzklasse: D

B x T x H/mm: 1795 x 700 x 860  
Anschlusswert: 230 V / 0,30 kW  
Artikel-Nr.: **70613044**

Preis: **2.080,00 €**

### Kühltisch mit Aufkantung, 1 Tür, 4 Schubladen

› Energieeffizienzklasse: C

B x T x H/mm: 1795 x 700 x 860  
Anschlusswert: 230 V / 0,30 kW  
Artikel-Nr.: **70613043**

Preis: **1.790,00 €**

### Kühltisch mit Aufkantung, 6 Schubladen

› Energieeffizienzklasse: D

B x T x H/mm: 1795 x 700 x 860  
Anschlusswert: 230 V / 0,30 kW  
Artikel-Nr.: **70613059**

Preis: **2.130,00 €**



## Kühltisch ohne Aufkantung, 2 Türen

› Energieeffizienzklasse: C

B x T x H/mm: 1360 x 700 x 860  
Anschlusswert: 230 V / 0,30 kW  
Artikel-Nr.: **70613016**

Preis: **926,00 €**



## Kühltisch ohne Aufkantung, 1 Tür, 2 Schubladen

› Energieeffizienzklasse: C

B x T x H/mm: 1360 x 700 x 860  
Anschlusswert: 230 V / 0,30 kW  
Artikel-Nr.: **70613035**

Preis: **1.260,00 €**

## Kühltisch mit Aufkantung, 2 Türen

› Energieeffizienzklasse: C

B x T x H/mm: 1360 x 700 x 860  
Anschlusswert: 230 V / 0,30 kW  
Artikel-Nr.: **70613034**

Preis: **970,00 €**

## Kühltisch mit Aufkantung, 1 Tür, 4 Schubladen

› Energieeffizienzklasse: C

B x T x H/mm: 1360 x 700 x 860  
Anschlusswert: 230 V / 0,30 kW  
Artikel-Nr.: **70613036**

Preis: **1.299,00 €**



## Kühltisch ohne Aufkantung, 4 Schubladen

› Energieeffizienzklasse: D

B x T x H/mm: 1360 x 700 x 860  
Anschlusswert: 230 V / 0,30 kW  
Artikel-Nr.: **70613037**

Preis: **1.590,00 €**



## Kühltisch 553 I, GN 1/1 ohne Aufkantung, 4 Türen

› Energieeffizienzklasse: D

B x T x H/mm: 2230 x 700 x 860  
Anschlusswert: 230 V / 0,35 kW  
Artikel-Nr.: **70613060**

Preis: **1.290,00 €**

## Kühltisch mit Aufkantung, 4 Schubladen

› Energieeffizienzklasse: D

B x T x H/mm: 1360 x 700 x 860  
Anschlusswert: 230 V / 0,30 kW  
Artikel-Nr.: **70613038**

Preis: **1.630,00 €**

## Kühltisch mit Aufkantung, 4 Türen

› Energieeffizienzklasse: D

B x T x H/mm: 2230 x 700 x 860  
Anschlusswert: 230 V / 0,35 kW  
Artikel-Nr.: **70613061**

Preis: **1.340,00 €**

### Kühltische i

- › innen und außen: Edelstahl
- › Innenraum mit gerundeten Kanten
- › Kühlteile mit 1 Rost GN 1/1 pro Tür
- › Temperaturbereich: -2°C bis +8°C
- › elektronische Steuerung mit Digitaldisplay
- › Umluftkühlung
- › 60 mm Isolierung
- › automatische Abtauung
- › höhenverstellbare Füße
- › Kühlmittel: R134A

### Rost, GN 1/1

Artikel-Nr.: **70610060**

Preis: **16,00 €**

### Schienen

Artikel-Nr.: **70610061**

Preis: **18,00 €**



## Schockfroster 3 x GN 2/3

- › Schnellkühlen: 7 kg +45°C auf +3°C in 90 min.
- › Schockfrostern: 5 kg +45°C auf -18°C in 270 min.
- › kombinierter Schnellkühler und Schockfroster
- › Korpus und Innenraum Edelstahl AISI 304
- › digitale Steuerung
- › beheizte Türrahmen
- › Umluftkühlung
- › manuelle Abtauung
- › Kühlmittel R404a
- › inkl. Kerntemperaturfühler
- › höhenverstellbare Füße

B x T x H/mm:	Anschlusswert:	Artikel-Nr.:	Preis:
680 x 650 x 490	230 V / 0,66 kW	<b>70671001</b>	<b>1.750,00 €</b>



## Schockfroster 5 x GN 1/1 oder 600 x 400 mm

- › Schnellkühlen: 15 kg +90°C auf +3°C in 90 min.
- › Schockfrostern: 10 kg +90°C auf -18°C in 270 min.
- › kombinierter Schnellkühler und Schockfroster
- › Korpus und Innenraum Edelstahl AISI 304
- › digitale Steuerung
- › beheizte Türrahmen
- › Umluftkühlung
- › manuelle Abtauung
- › Kühlmittel R404A
- › inkl. Kerntemperaturfühler
- › höhenverstellbare Füße
- › Türanschlag wechselbar

B x T x H/mm:	Anschlusswert:	Artikel-Nr.:	Preis:
800 x 695 x 870	230 V / 0,85 kW	<b>70671002</b>	<b>2.100,00 €</b>



## Schockfroster 10 x GN 1/1 oder 600 x 400 mm

- › Schnellkühlen: 32 kg +90°C auf +3°C in 90 min.
- › Schockfrostern: 22 kg +90°C auf -18°C in 270 min.
- › kombinierter Schnellkühler und Schockfroster
- › Korpus und Innenraum Edelstahl AISI 304
- › digitale Steuerung
- › beheizte Türrahmen
- › Umluftkühlung
- › manuelle Abtauung
- › Kühlmittel R404A
- › inkl. Kerntemperaturfühler
- › höhenverstellbare Füße
- › Türanschlag wechselbar

B x T x H/mm:	Anschlusswert:	Artikel-Nr.:	Preis:
800 x 790 x 1625	230 V / 1,55 kW	<b>70671003</b>	<b>3.450,00 €</b>



## Kühlschrank, 400 l

- › Temperaturbereich: 0°C bis 8°C
- › statische Kühlung
- › 50 mm Isolierung
- › manuelle Tauwasserentleerung
- › manuelle Abtauung

B x T x H/mm: 680 x 710 x 2010  
Anschlusswert: 230 V / 0,30 kW  
Artikel-Nr.: **70621018**

Preis: **770,00 €**



## Kühlschrank, 600 l

- › Temperaturbereich: -2°C bis 8°C
- › Umluftkühlung
- › Energieeffizienzklasse: D
- › 60 mm Isolierung
- › automatische Tauwasserverdunstung
- › automatische Abtauung

B x T x H/mm: 740 x 730 x 2010  
Anschlusswert: 230 V / 0,28 kW  
Artikel-Nr.: **70621069**

Preis: **895,00 €**

### Kühlschrank, 400 l

- › innen und außen Edelstahl
- › Bodenblech und Rückseite, verzinkt
- › Innenraum mit gerundeten Kanten
- › 3 Roste pro Tür, Traglast: je 25 kg
- › Digitalsteuerung mit Temperaturanzeige
- › höhenverstellbare Füße
- › Kühlmittel: R134A
- › reversible Tür mit Schloss, selbstschließend
- › mit LED Beleuchtung

### Kühlschrank, 600 l

- › innen und außen Edelstahl
- › Bodenblech und Rückseite, verzinkt
- › Innenraum mit gerundeten Kanten
- › 3 Roste pro Tür, Traglast: je 25 kg
- › Digitalsteuerung mit Temperaturanzeige
- › höhenverstellbare Füße
- › Kühlmittel: R134A
- › reversible Tür mit Schloss, selbstschließend
- › mit LED Beleuchtung

## **i** Kühlschrank, 650 l

- › innen und außen Edelstahl
- › Kühlmittel: R134A
- › Klimaklasse: 4
- › digitale Steuerung
- › verdampferfreier Innenraum
- › mit LED Innenbeleuchtung
- › 3 Roste GN 2/1 pro Tür, Traglast: je 25 kg
- › Boden und Rückwand galvanisiert
- › höhenverstellbare Füße

## **i** Kühlschrank, 1400 l

- › innen und außen Edelstahl
- › Kühlmittel: R134A
- › Klimaklasse: 4
- › digitale Steuerung
- › verdampferfreier Innenraum
- › mit LED Innenbeleuchtung
- › 3 Roste GN 2/1 pro Tür, Traglast: je 25 kg
- › Boden und Rückwand galvanisiert
- › höhenverstellbare Füße



### **Kühlschrank, 650 l, GN 2/1**

- › Temperaturbereich: -2°C bis +8°C
- › Energie-Effizienzklasse: D
- › Umluftkühlung
- › 60 mm Isolierung
- › automatische Abtauung
- › automatische Tauwasserverdunstung

B x T x H/mm: 740 x 830 x 2010  
Anschlusswert: 230 V / 0,27 kW  
Artikel-Nr.: **70621001**

Preis: **870,00 €**



### **Kühlschrank 1400 l**

- › Temperaturbereich: -2°C bis +8°C
- › Energie-Effizienzklasse: D
- › Umluftkühlung
- › 60 mm Isolierung
- › automatische Abtauung
- › automatische Tauwasserverdunstung

B x T x H/mm: 1480 x 830 x 2010  
Anschlusswert: 230 V / 0,60 kW  
Artikel-Nr.: **70621002**

Preis: **1.340,00 €**



## Kühlschrank, 700 l, GN 2/1

- › Temperaturbereich: -2°C bis 8°C
- › Energieeffizienzklasse: D
- › Umluftkühlung
- › 60 mm Isolierung
- › automatische Abtauung
- › automatische Tauwasserverdunstung

B x T x H/mm: 740 x 830 x 2010  
Anschlusswert: 230 V / 0,30 kW  
Artikel-Nr.: **70621040**

Preis: **950,00 €**



## Kühlschrank, 1400 l, GN 2/1

- › Temperaturbereich: -2°C bis 8°C
- › Energieeffizienzklasse: D
- › Umluftkühlung
- › 60 mm Isolierung
- › automatische Abtauung
- › automatische Tauwasserverdunstung

B x T x H/mm: 1480 x 830 x 2010  
Anschlusswert: 230 V / 0,65 kW  
Artikel-Nr.: **70621041**

Preis: **1.450,00 €**

### Kühlschrank, 700 l

- › innen und außen Edelstahl
- › Bodenblech und Rückseite, verzinkt
- › Innenraum mit gerundeten Kanten
- › 3 Roste pro Tür, Traglast: je 30 kg
- › Digitalsteuerung mit Temperaturanzeige
- › höhenverstellbare Füße
- › Kühlmittel: R134A
- › reversible Tür mit Schloss, selbstschließend
- › mit LED Beleuchtung

### Kühlschrank, 1400 l

- › innen und außen Edelstahl
- › Bodenblech und Rückseite, verzinkt
- › Innenraum mit gerundeten Kanten
- › 3 Roste pro Tür, Traglast: je 30 kg
- › Digitalsteuerung mit Temperaturanzeige
- › höhenverstellbare Füße
- › Kühlmittel: R134A
- › Tür mit Schloss, selbstschließend
- › mit LED Beleuchtung

## **i** Kühlschrank, 700 l

- › innen und außen Edelstahl
- › Temperaturbereich: -2°C bis +8°C
- › Klimaklasse: 4
- › digitale Steuerung
- › verdampferfreier Innenraum
- › LED Innenbeleuchtung
- › 3 Roste GN 2/1 pro Tür, Traglast: je 25 kg
- › höhenverstellbare Füße



### **Kühlschrank, 700 l, GN 2/1**

- › Umluftkühlung
- › Kühlmittel: R134A
- › 60 mm Isolierung
- › automatische Abtauung

B x T x H/mm: 740 x 830 x 2010  
 Anschlusswert: 230 V / 0,30 kW  
 Artikel-Nr.: **70621042**

Preis: **1.080,00 €**

## **i** Kühlschrank, 1400 l

- › innen und außen Edelstahl
- › Temperaturbereich: -2°C bis +8°C
- › Klimaklasse: 4
- › digitale Steuerung
- › verdampferfreier Innenraum
- › LED Innenbeleuchtung
- › 3 Roste GN 2/1 pro Tür, Traglast: je 25 kg
- › höhenverstellbare Füße



### **Kühlschrank, 1400 l, GN 2/1**

- › Umluftkühlung
- › Kühlmittel: R134A
- › 60 mm Isolierung
- › automatische Abtauung

B x T x H/mm: 1480 x 830 x 2010  
 Anschlusswert: 230 V / 0,65 kW  
 Artikel-Nr.: **70621043**

Preis: **1.620,00 €**





## Tiefkühlschrank, 400 l

- › statische Kühlung
- › Kühlmittel: R290
- › 50 mm Isolierung
- › manuelle Tauwasserentleerung
- › manuelle Abtauung

B x T x H/mm: 680 x 710 x 2010  
Anschlusswert: 230 V / 0,42 kW  
Artikel-Nr.: **70622032**

Preis: **899,00 €**



## Tiefkühlschrank, 600 l

- › Kühlmittel: R404A
- › Energieeffizienzklasse: E
- › Umluftkühlung, 60 mm Isolierung
- › automatische Abtauung

B x T x H/mm: 740 x 730 x 2010  
Anschlusswert: 230 V / 0,68 kW  
Artikel-Nr.: **70622055**

Preis: **1.060,00 €**



## Tiefkühlschrank, 700 l GN 2/1

- › Kühlmittel: R404A
- › Energieeffizienzklasse: E
- › Umluftkühlung, 60 mm Isolierung
- › automatische Abtauung

B x T x H/mm: 740 x 830 x 2010  
Anschlusswert: 230 V / 0,70 kW  
Artikel-Nr.: **70622033**

Preis: **1.160,00 €**



## Tiefkühlschrank, 1400 l GN 2/1

- › Kühlmittel: R404A
- › Energieeffizienzklasse: E
- › Umluftkühlung, 60 mm Isolierung
- › automatische Abtauung
- › Türanschlag nicht reversibel

B x T x H/mm: 1480 x 830 x 2010  
Anschlusswert: 230 V / 0,95 kW  
Artikel-Nr.: **70622054**

Preis: **1.670,00 €**

## Tiefkühlschränke i

- › innen und außen Edelstahl
- › Temperaturbereich: -18°C bis -22°C
- › elektronische Steuerung mit Digitaldisplay
- › Klimaklasse: 4
- › mit Innenbeleuchtung
- › Innenraum mit gerundeten Kanten
- › 3 Roste pro Tür, Traglast: je 25 kg
- › Boden- und Rückseite, verzinkt
- › höhenverstellbare FüÙe
- › reversible, selbstschließende Tür
- › Tür mit Schloss

## Rost, GN 2/1

- › für 70621040, 70621041, 70622033, 70622054

Artikel-Nr.: **70620010**

Preis: **20,00 €**

## Rost

- › für 70621018, 70621069, 70622032, 70622055

Artikel-Nr.: **70620023**

Preis: **18,00 €**

## Schienen

- › für 70621018, 70621069, 70622032, 70622055

Artikel-Nr.: **70620045**

Preis: **18,00 €**

## Schienen

- › für 70621040, 70621041, 70622033, 70622054

Artikel-Nr.: **70620046**

Preis: **22,00 €**

## **i** Kühlschränke

- › Temperaturbereich: 0°C bis +8°C
- › statische Kühlung
- › mit kleinem Hilfsventilator zur gleichmäßigen Temperaturverteilung
- › elektronische Steuerung mit Digitaldisplay
- › außen weiß epoxydgelackt
- › innen ABS-Kunststoff
- › Rückseitenpaneele aus Zinkblech
- › keine Innenbeleuchtung
- › 40 mm Isolierung
- › max. Außentemperatur +33°C
- › automatische Tauwasserverdunstung
- › Kühlmittel: R600A
- › Tür mit Schloss
- › Türanschlag wechselbar mit Umrüstsatz 70620059



### **Kühlschrank, weiß, 140 l**

B x T x H/mm: 600 x 600 x 855  
 Anschlusswert: 230 V / 0,10 kW  
 Artikel-Nr.: **70621051**

Preis: **345,00 €**



### **Kühlschrank, weiß, 360 l**

B x T x H/mm: 600 x 600 x 1855  
 Anschlusswert: 230 V / 0,13 kW  
 Artikel-Nr.: **70621052**

Preis: **525,00 €**



### **Kühlschrank, weiß, 580 l**

B x T x H/mm: 777 x 710 x 1895  
 Anschlusswert: 230 V / 0,13 kW  
 Artikel-Nr.: **70621053**

Preis: **685,00 €**

### **Umrüstsatz für Türanschlag**

› für 70621051 - 70621056,  
 70622040 - 70622045

Artikel-Nr.: **70620059**

Preis: **15,00 €**



## Kühlschrank, Edelstahl, 140 l

B x T x H/mm: 600 x 600 x 855  
Anschlusswert: 230 V / 0,10 kW  
Artikel-Nr.: **70621054**

Preis: **390,00 €**

### Kühlschränke i

- › Temperaturbereich: 2°C bis 8°C
- › mit kleinem Hilfsventilator zur gleichmäßigen Temperaturverteilung
- › elektronische Steuerung mit Digitaldisplay
- › außen Edelstahl
- › innen ABS-Kunststoff
- › Rückseitenpaneele aus Zinkblech
- › keine Innenbeleuchtung
- › 40 mm Isolierung
- › max. Außentemperatur +33°C
- › automatische Tauwasserverdunstung
- › Kühlmittel: R600A
- › Tür mit Schloss
- › Türanschlag wechselbar mit Umrüstsatz 70620059



## Kühlschrank, Edelstahl, 360 l

B x T x H/mm: 600 x 600 x 1855  
Anschlusswert: 230 V / 0,13 kW  
Artikel-Nr.: **70621055**

Preis: **590,00 €**



## Kühlschrank, Edelstahl, 580 l

B x T x H/mm: 777 x 710 x 1895  
Anschlusswert: 230 V / 0,13 kW  
Artikel-Nr.: **70621056**

Preis: **760,00 €**

## **i** Tiefkühlschränke

- › Temperaturbereich: -18°C
- › statische Kühlung
- › festinstallierte Verdampferroste
- › elektronische Steuerung mit Digitaldisplay
- › außen: weiß epoxydgelackt
- › innen: ABS-Kunststoff
- › Rückseitenpaneele aus Zinkblech
- › keine Innenbeleuchtung
- › 60 mm Isolierung
- › max. Außentemperatur: +33°C
- › Kühlmittel: R600A
- › Tür mit Schloss
- › Türanschlag wechselbar mit Umrüstsatz 70620059



### **Tiefkühlschrank, weiß, 140 l**

B x T x H/mm: 600 x 600 x 855  
 Anschlusswert: 230 V / 0,10 kW  
 Artikel-Nr.: **70622040**

Preis: **380,00 €**



### **Tiefkühlschrank, weiß, 360 l**

B x T x H/mm: 600 x 600 x 1855  
 Anschlusswert: 230 V / 0,15 kW  
 Artikel-Nr.: **70622041**

Preis: **630,00 €**



### **Tiefkühlschrank, weiß, 580 l**

B x T x H/mm: 777 x 710 x 1895  
 Anschlusswert: 230 V / 0,30 kW  
 Artikel-Nr.: **70622042**

Preis: **790,00 €**

### **Umrüstsatz für Türanschlag**

› für 70621051 - 70621056,  
 70622040 - 70622045

Artikel-Nr.: **70620059**

Preis: **15,00 €**



## Tiefkühlschrank, Edelstahl, 140 l

B x T x H/mm: 600 x 600 x 855  
Anschlusswert: 230 V / 0,11 kW  
Artikel-Nr.: **70622043**

Preis: **420,00 €**



## Tiefkühlschrank, Edelstahl, 360 l

B x T x H/mm: 600 x 600 x 1855  
Anschlusswert: 230 V / 0,15 kW  
Artikel-Nr.: **70622044**

Preis: **680,00 €**



## Tiefkühlschrank, Edelstahl, 580 l

B x T x H/mm: 777 x 710 x 1895  
Anschlusswert: 230 V / 0,30 kW  
Artikel-Nr.: **70622045**

Preis: **860,00 €**

- Tiefkühlschränke** 
- › Temperaturbereich: -18°C
  - › statische Kühlung
  - › festinstallierte Verdampferroste
  - › elektronische Steuerung mit Digitaldisplay
  - › außen: Edelstahl
  - › innen: ABS-Kunststoff
  - › Rückseitenpaneele aus Zinkblech
  - › keine Innenbeleuchtung
  - › 60 mm Isolierung
  - › max. Außentemperatur: +33°C
  - › Kühlmittel: R600A
  - › Tür mit Schloss
  - › Türanschlag wechselbar mit Umrüstsatz 70620059

## Umrüstsatz für Türanschlag

› für 70621051 - 70621056,  
70622040 - 70622045

Artikel-Nr.: **70620059**

Preis: **15,00 €**

## i Kühlschränke

- › Temperaturbereich: 2°C bis 8°C
- › statische Kühlung
- › mit kleinem Hilfsventilator zur gleichmäßigen Temperaturverteilung
- › elektronische Steuerung mit Digitaldisplay
- › außen weiß epoxydgelackt
- › innen ABS-Kunststoff
- › Rückseitenpaneele aus Zinkblech
- › mit Innenbeleuchtung
- › 40 mm Isolierung
- › max. Außentemperatur +33°C
- › automatische Tauwasserverdunstung
- › Kühlmittel: R600A
- › Tür nicht reversibel
- › Türrahmen in weiß



### Kühlschrank, weiß, 140 l

B x T x H/mm: 600 x 600 x 855  
 Anschlusswert: 230 V / 0,11 kW  
 Artikel-Nr.: **70621072**

Preis: **380,00 €**

### Umrüstsatz für Türanschlag

- › für 70621051 - 70621056,  
70622040 - 70622045

Artikel-Nr.: **70620059**

Preis: **15,00 €**

### Rost

- › für 70621051 - 70621052, 70621054 -  
70621055, 70621072 - 70621073,  
70621075 - 70621076

Artikel-Nr.: **70620062**

Preis: **16,00 €**

### Rost

- › für 70621053, 70621056,  
70621074, 70621077

Artikel-Nr.: **70620063**

Preis: **18,00 €**



### Kühlschrank, weiß, 360 l

B x T x H/mm: 600 x 600 x 1855  
 Anschlusswert: 230 V / 0,13 kW  
 Artikel-Nr.: **70621073**

Preis: **570,00 €**



### Kühlschrank, weiß, 580 l

B x T x H/mm: 777 x 710 x 1895  
 Anschlusswert: 230 V / 0,13 kW  
 Artikel-Nr.: **70621074**

Preis: **730,00 €**



## Kühlschrank, Edelstahl, 140 l

B x T x H/mm: 600 x 600 x 855  
 Anschlusswert: 230 V / 0,11 kW  
 Artikel-Nr.: **70621075**

Preis: **420,00 €**



## Kühlschrank, Edelstahl, 360 l

B x T x H/mm: 600 x 600 x 1855  
 Anschlusswert: 230 V / 0,13 kW  
 Artikel-Nr.: **70621076**

Preis: **630,00 €**



## Kühlschrank, Edelstahl, 580 l

B x T x H/mm: 777 x 710 x 1895  
 Anschlusswert: 230 V / 0,13 kW  
 Artikel-Nr.: **70621077**

Preis: **799,00 €**

### Kühlschränke i

- › Temperaturbereich: 2°C bis 8°C
- › statische Kühlung
- › mit kleinem Hilfsventilator zur gleichmäßigen Temperaturverteilung
- › elektronische Steuerung mit Digitaldisplay
- › außen Edelstahl
- › innen ABS-Kunststoff
- › Rückseitenpaneele aus Zinkblech
- › mit Innenbeleuchtung
- › 40 mm Isolierung
- › max. Außentemperatur +33°C
- › automatische Tauwasserverdunstung
- › Kühlmittel: R600A
- › Tür nicht reversibel
- › Türrahmen in grau

### Umrüstsatz für Türanschlag

› für 70621051 - 70621056,  
 70622040 - 70622045

Artikel-Nr.: **70620059**

Preis: **15,00 €**

### Rost

› für 70621051 - 70621052, 70621054 -  
 70621055, 70621072 - 70621073,  
 70621075 - 70621076

Artikel-Nr.: **70620062**

Preis: **16,00 €**

### Rost

› für 70621053, 70621056,  
 70621074, 70621077

Artikel-Nr.: **70620063**

Preis: **18,00 €**

## i Tiefkühlschränke

- › Temperaturbereich: -18°C
- › statische Kühlung
- › elektronische Steuerung mit Digitaldisplay
- › außen: weiß epoxydgelackt
- › innen: ABS-Kunststoff
- › Rückseitenpaneele aus Zinkblech
- › mit LED-Innenbeleuchtung
- › 60 mm Isolierung
- › max. Außentemperatur: +33°C
- › Kühlmittel: R290
- › Tür nicht reversibel
- › Türrahmen weiß



### Tiefkühlschrank, weiß, 140 l

- › 2 fest installierte Verdampferroste

B x T x H/mm: 600 x 600 x 855  
 Anschlusswert: 230 V / 0,27 kW  
 Artikel-Nr.: **70622046**

Preis: **760,00 €**



### Tiefkühlschrank, weiß, 360 l

- › 6 fest installierte Verdampferroste

B x T x H/mm: 600 x 600 x 1855  
 Anschlusswert: 230 V / 0,38 kW  
 Artikel-Nr.: **70622047**

Preis: **1.050,00 €**



### Tiefkühlschrank, weiß, 580 l

- › 6 fest installierte Verdampferroste

B x T x H/mm: 777 x 710 x 1895  
 Anschlusswert: 230 V / 0,48 kW  
 Artikel-Nr.: **70622048**

Preis: **1.190,00 €**





## Eiswürfelbereiter, max. 500 g/h

- › zwei Eiswürfelgrößen: klein und groß
- › Eiswürfelproduktion in 6 - 13 min.
- › Kompressortechnik
- › Deckel mit Sichtfenster
- › Tankinhalt: 6 l
- › Wasserstandsanzeige
- › automatische Abschaltung

B x T x H/mm: 242 x 358 x 328  
Anschlusswert: 230 V / 0,09 kW  
Artikel-Nr.: **70711020**

Preis: **210,00 €**

## Flaschenkühlschränke i

- › Temperaturbereich: 2°C bis 8°C
  - › Umluftkühlung
  - › Kühlmittel: R600A
  - › 40 mm Isolierung
- › außen geprägtes Aluminium
- › Innenraum geprägtes Aluminium
- › Boden und Rückwand außen verzinkt
  - › selbstschließende Türen
  - › Türen mit Schloss
  - › Türrahmen schwarz lackiert
- › digitale Temperaturregelung
- › mit automatischer Abtauung
- › automatische Tauwasserverdunstung
  - › LED Innenbeleuchtung
- › max. Außentemperatur +33°C
- › max. Luftfeuchtigkeit 60%



## Flaschenkühlschrank, 140 l 1 Glasflügeltür, 2 Roste

- › Innenmaße: 510 x 335 x 740 mm
- › 2 beschichtete Roste 485 x 318 mm

B x T x H/mm: 600 x 510 x 900  
Anschlusswert: 230 V / 0,14 kW  
Artikel-Nr.: **70625040**

Preis: **380,00 €**



## Flaschenkühlschrank, 220 l 2 Schiebetüren, 4 Roste

- › Innenmaße: 810 x 335 x 740 mm
- › 4 beschichtete Roste 375 x 345 mm

B x T x H/mm: 900 x 510 x 900  
Anschlusswert: 230 V / 0,18 kW  
Artikel-Nr.: **70625041**

Preis: **480,00 €**



## Flaschenkühlschrank, 320 l 3 Schiebetüren, 6 Roste

- › Innenmaße: 1245 x 335 x 740 mm
- › 2 beschichtete Roste 415 x 345 mm
- › 4 beschichtete Roste 375 x 345 mm

B x T x H/mm: 1335 x 510 x 900  
Anschlusswert: 230 V / 0,28 kW  
Artikel-Nr.: **70625042**

Preis: **590,00 €**

## **i** Flaschenkühlschränke

- › Temperaturbereich: 2°C bis 8°C
- › Umluftkühlung
- › Kühlmittel: R290
- › Tür mit Doppelverglasung und Schloss
- › Türanschlag nicht reversibel
- › mit LED-Innenbeleuchtung
- › innen und außen Stahl epoxydgelackt
- › manuelles Thermostat
- › analoges Thermometer
- › 70625004 / 5 mit digitaler Steuerung
- › automatische Tauwasserverdunstung
- › max. Außentemperatur: +38°C
- › max. Luftfeuchtigkeit: 60%
- › auf 4 Lenkrollen, 2 mit Bremse



### **Flaschenkühlschrank, 252 I**

- › Innenmaße: 435 x 395 x 1100 mm
- › inkl. 4 Roste, rilsaniert, 410 x 325 mm

B x T x H/mm: 525 x 561 x 1752  
 Anschlusswert: 230 V / 0,17 kW  
 Artikel-Nr.: **70625001**

Preis: **430,00 €**



### **Flaschenkühlschrank, 320 I**

- › Innenmaße: 476 x 430 x 1170 mm
- › inkl. 4 Roste, rilsaniert, 455 x 365 mm

B x T x H/mm: 570 x 605 x 1820  
 Anschlusswert: 230 V / 0,18 kW  
 Artikel-Nr.: **70625002**

Preis: **470,00 €**



### **Flaschenkühlschrank, 335 I**

- › Innenmaße: 510 x 430 x 1225 mm
- › inkl. 4 Roste, rilsaniert, 500 x 365 mm

B x T x H/mm: 610 x 610 x 1973  
 Anschlusswert: 230 V / 0,20 kW  
 Artikel-Nr.: **70625003**

Preis: **530,00 €**



### **Flaschenkühlschrank, 670 I**

- › Innenmaße: 1010 x 392 x 1230 mm
- › inkl. 8 Roste, rilsaniert, 495 x 365 mm

B x T x H/mm: 1120 x 610 x 1973  
 Anschlusswert: 230 V / 0,44 kW  
 Artikel-Nr.: **70625004**

Preis: **840,00 €**



### **Flaschenkühlschrank, 670 I, 2 Schiebetüren**

- › Innenmaße: 1010 x 360 x 1150 mm
- › inkl. 8 Roste, rilsaniert, 495 x 335 mm

B x T x H/mm: 1120 x 610 x 1973  
 Anschlusswert: 230 V / 0,46 kW  
 Artikel-Nr.: **70625005**

Preis: **890,00 €**



## Flaschenkühlschrank, Glastür, 278 l

B x T x H/mm: 595 x 605 x 1900  
Anschlusswert: 230 V / 0,18 kW  
Artikel-Nr.: **70625046**

Preis: **415,00 €**



## Flaschenkühlschrank, Glastür, 238 l

B x T x H/mm: 550 x 605 x 1770  
Anschlusswert: 230 V / 0,16 kW  
Artikel-Nr.: **70625043**

Preis: **375,00 €**

### Flaschenkühlschränke

- › Temperaturbereich: 2°C bis 8°C
- › statische Kühlung
- › außen Stahl, weiß epoxydgelackt
- › innen Aluminium, weiß epoxydgelackt
- › manuelles Thermostat mit Digitalanzeige
- › LED Innenbeleuchtung
- › 45 mm Isolierung
- › max. Außentemperatur +33°C
- › automatische Tauwasserverdunstung
- › Kühlmittel: R600A
- › Türanschlag nicht reversibel
- › Tür mit Schloss



## Flaschenkühlschrank, weiß, 60 l

B x T x H/mm: 475 x 517 x 746  
Anschlusswert: 230 V / 0,09 kW  
Artikel-Nr.: **70625048**

Preis: **250,00 €**



## Flaschenkühlschrank, weiß, 100 l

B x T x H/mm: 475 x 517 x 1017  
Anschlusswert: 230 V / 0,09 kW  
Artikel-Nr.: **70625049**

Preis: **280,00 €**

### Flaschenkühlschränke

- › Temperaturbereich: 0°C bis 10°C
- › statische Kühlung
- › Korpus: Edelstahl weiß, Kunststoff grau
- › Innenraum: ABS-Kunststoff weiß
- › manuelles Thermostat
- › automatische Abtauung
- › Kühlmittel: R134A
- › max. Außentemperatur: +33°C
- › Türanschlag nicht wechselbar
- › inkl. 1 Rost 386 x 220 mm  
2 Roste 386 x 330 mm und  
1 transparente Kunststoffschublade



## Warm-Büfett mit Bain-Marie-Wanne, 3 x GN 1/1

- › Temperaturbereich: +30°C bis +90°C
- › außenliegende Silikon-Heizmatten
- › Korpus Edelstahl, Arbeitsplatte Granit
- › Oberfläche: Holzdekor Walnuss
- › Arbeitshöhe: 870 mm
- › tiefgezogenes Becken mit Ablauf
- › Hustenschutz mit Beleuchtung
- › 4 Lenkrollen: 2 x gebremst, 2 x ungebremst
- › GN-Behälter nicht inkl.

B x T x H/mm:	Anschlusswert:	Kapazität:	Artikel-Nr.:	Preis:
1190 x 900 x 1320	230 V / 1,61 kW	3 x GN 1/1	<b>70651146</b>	<b>940,00 €</b>



## Warm-Büfett mit Bain-Marie-Wanne, 4 x GN 1/1

- › Temperaturbereich: +30°C bis +90°C
- › außenliegende Silikon-Heizmatten
- › Korpus Edelstahl, Arbeitsplatte Granit
- › Oberfläche: Holzdekor Walnuss
- › Arbeitshöhe: 870 mm
- › tiefgezogenes Becken mit Ablauf
- › Hustenschutz mit Beleuchtung
- › 4 Lenkrollen: 2 x gebremst, 2 x ungebremst
- › GN-Behälter nicht inkl.

B x T x H/mm:	Anschlusswert:	Kapazität:	Artikel-Nr.:	Preis:
1505 x 900 x 1320	230 V / 2,43 kW	4 x GN 1/1	<b>70651147</b>	<b>1.070,00 €</b>

## Salat-Büfett mit gekühlter Wanne, 3 x GN 1/1

- › Temperaturbereich: +2°C bis +10°C
- › statische Kühlung, Kühlmittel: R134A
- › Korpus Edelstahl, Arbeitsplatte Granit
- › Oberfläche: Holzdekor Walnuss
- › Arbeitshöhe: 870 mm
- › tiefgezogenes Becken mit Ablauf
- › Hustenschutz mit Beleuchtung
- › 4 Lenkrollen: 2 x gebremst, 2 x ungebremst
- › GN-Behälter nicht inkl.

B x T x H/mm:	Anschlusswert:	Kapazität:	Artikel-Nr.:	Preis:
1190 x 900 x 1320	230 V / 0,55 kW	3 x GN 1/1	<b>70651143</b>	<b>1.190,00 €</b>



## Salat-Büfett mit gekühlter Wanne, 4 x GN 1/1

- › Temperaturbereich: +2°C bis +10°C
- › statische Kühlung, Kühlmittel: R134A
- › Korpus Edelstahl, Arbeitsplatte Granit
- › Oberfläche: Holzdekor Walnuss
- › Arbeitshöhe: 870 mm
- › tiefgezogenes Becken mit Ablauf
- › Hustenschutz mit Beleuchtung
- › 4 Lenkrollen: 2 x gebremst, 2 x ungebremst
- › GN-Behälter nicht inkl.

B x T x H/mm:	Anschlusswert:	Kapazität:	Artikel-Nr.:	Preis:
1505 x 900 x 1320	230 V / 0,57 kW	4 x GN 1/1	<b>70651144</b>	<b>1.260,00 €</b>



## Salat-Büfett mit gekühlter Wanne, 6 x GN 1/1

- › Temperaturbereich: +2°C bis +10°C
- › statische Kühlung, Kühlmittel: R134A
- › Korpus Edelstahl, Arbeitsplatte Granit
- › Oberfläche: Holzdekor Walnuss
- › Arbeitshöhe: 870 mm
- › tiefgezogenes Becken mit Ablauf
- › Hustenschutz mit Beleuchtung
- › 4 Lenkrollen: 2 x gebremst, 2 x ungebremst
- › GN-Behälter nicht inkl.

B x T x H/mm:	Anschlusswert:	Kapazität:	Artikel-Nr.:	Preis:
2180 x 900 x 1320	230 V / 0,57 kW	6 x GN 1/1	<b>70651145</b>	<b>1.760,00 €</b>



# Tapasvitrinen

orange

## **i** Tapasvitrinen

- › Temperaturbereich: 0°C bis 12°C
- › elektronische Steuerung mit Digitaldisplay
- › Stillkühlung, Kühlmittel R600A
- › LED Innenbeleuchtung
- › Außentemperatur: max. +33°C
- › manuelle Abtauung und Entleerung
- › ABS Korpus mit Glasaufbau
- › 2 bedienseitige Schiebetüren



### **Tapasvitrine 4 x GN 1/3**

B x T x H/mm: 1131 x 395 x 375  
Anschlusswert: 230 V / 0,16 kW  
Artikel-Nr.: **70637001**

Preis: **579,00 €**



### **Tapasvitrine 5 x GN 1/3**

B x T x H/mm: 1307 x 395 x 375  
Anschlusswert: 230 V / 0,16 kW  
Artikel-Nr.: **70637002**

Preis: **623,00 €**



### **Tapasvitrine 6 x GN 1/3**

B x T x H/mm: 1483 x 395 x 375  
Anschlusswert: 230 V / 0,16 kW  
Artikel-Nr.: **70637003**

Preis: **668,00 €**



### **Tapasvitrine 8 x GN 1/3**

B x T x H/mm: 1754 x 395 x 375  
Anschlusswert: 230 V / 0,16 kW  
Artikel-Nr.: **70637004**

Preis: **712,00 €**



## Wandkühlregal, 220 l mit Nachtrollo

B x T x H/mm: 495 x 670 x 1740  
 Anschlusswert: 230 V / 1,34 kW  
 Artikel-Nr.: **70644013**

Preis: **1.250,00 €**



## Warmhaltevitrine, 97 l 1 Bedientür

B x T x H/mm: 460 x 450 x 785  
 Anschlusswert: 230 V / 0,80 kW  
 Artikel-Nr.: **70272011**

Preis: **360,00 €**



## Warmhaltevitrine, 107 l 1 Bedientür

B x T x H/mm: 645 x 490 x 660  
 Anschlusswert: 230 V / 1,00 kW  
 Artikel-Nr.: **70272013**

Preis: **385,00 €**



## Warmhaltevitrine, 137 l 1 Bedientür

B x T x H/mm: 645 x 490 x 785  
 Anschlusswert: 230 V / 1,10 kW  
 Artikel-Nr.: **70272014**

Preis: **430,00 €**

### Wandkühlregal i

- › Temperaturbereich: 2°C bis 10°C
- › digitale Temperaturkontrolle
- › Korpus und Regalböden in Edelstahl
- › jeder Regalboden mit LED-Beleuchtung
- › Sicherheitglas an 2 Seiten
- › Umluftkühlung
- › automatische Abtauung
- › max. Außentemperatur: +28°C
- › max. Luftfeuchtigkeit 60%
- › Kühlmittel: R290
- › 4 Rollen, 2 mit Bremse

### Warmhaltevitrine i

- › Temperaturbereich: 30°C bis 90°C
- › einstellbarer Temperaturregler
- › Temperaturanzeige
- › herausnehmbare, verchromte Roste
- › beleuchtete Front mit Food-Foto
- › rückseitige Bedientür

## **i** Kühlvitrienen

- › Umluftkühlung
- › Temperaturbereich: 2°C bis 8°C
- › Kühlmittel: R290
- › digitale Steuerung
- › 3 Etagen
- › LED Beleuchtung pro Etage
- › 4 Rollen, 2 mit Bremsen



### **Kühlvitrine, 350 l**

B x T x H/mm: 650 x 805 x 1445  
 Anschlusswert: 230 V / 0,48 kW  
 Artikel-Nr.: **70633008**

Preis: **1.590,00 €**



### **Kühlvitrine, 500 l**

B x T x H/mm: 900 x 805 x 1445  
 Anschlusswert: 230 V / 0,49 kW  
 Artikel-Nr.: **70633009**

Preis: **1.690,00 €**



### **Kühlvitrine, 650 l**

B x T x H/mm: 1200 x 805 x 1445  
 Anschlusswert: 230 V / 0,49 kW  
 Artikel-Nr.: **70633010**

Preis: **1.850,00 €**





## Kühlvitrienen i

- › Umluftkühlung
- › Temperaturbereich: 0°C bis 12°C
- › Kühlmittel: R290
- › digitale Steuerung
- › 3 verstellbare Etagen
- › LED Beleuchtung pro Etage
- › 4 Rollen, 2 mit Bremsen



### Kühlvitrine, 310 l

B x T x H/mm: 925 x 680 x 1420  
 Anschlusswert: 230 V / 0,53 kW  
 Artikel-Nr.: **70633011**

Preis: **1.950,00 €**



### Kühlvitrine, 420 l

B x T x H/mm: 1225 x 680 x 1420  
 Anschlusswert: 230 V / 0,54 kW  
 Artikel-Nr.: **70633012**

Preis: **2.250,00 €**



### Kühlvitrine, 535 l

B x T x H/mm: 1525 x 680 x 1420  
 Anschlusswert: 230 V / 0,54 kW  
 Artikel-Nr.: **70633013**

Preis: **2.540,00 €**



### Kühlvitrine, 650 l

B x T x H/mm: 1825 x 680 x 1420  
 Anschlusswert: 230 V / 0,60 kW  
 Artikel-Nr.: **70633014**

Preis: **3.150,00 €**

## **i** Warmhaltevitri- nen

- › Temperaturbereich: 30°C bis 90°C
- › Korpus aus Edelstahl und Glas
- › einstellbarer Temperaturregler
- › Bedienklappen vorne und hinten
- › verstellbare verchromte Roste



### **Warmhaltevitrine, 35 l**

- › ohne Innenbeleuchtung

B x T x H/mm: 554 x 361 x 311  
 Anschlusswert: 230 V / 0,80 kW  
 Artikel-Nr.: **70272017**

Preis: **275,00 €**



### **Warmhaltevitrine, 50 l**

- › ohne Innenbeleuchtung

B x T x H/mm: 554 x 361 x 376  
 Anschlusswert: 230 V / 0,80 kW  
 Artikel-Nr.: **70272018**

Preis: **310,00 €**



### **Warmhaltevitrine, 80 l**

- › seitliche LED Innenbeleuchtung

B x T x H/mm: 700 x 400 x 376  
 Anschlusswert: 230 V / 1,00 kW  
 Artikel-Nr.: **70272019**

Preis: **375,00 €**



### **Warmhaltevitrine, 115 l**

- › seitliche LED Innenbeleuchtung

B x T x H/mm: 700 x 400 x 500  
 Anschlusswert: 230 V / 1,25 kW  
 Artikel-Nr.: **70272020**

Preis: **435,00 €**

## Tischkühlvitrienen

- › Temperaturbereich: 0°C bis 12°C
- › elektronische Steuerung mit Digitaldisplay
- › mit LED-Innenbeleuchtung
- › höhenverstellbare verchromte Roste
- › 4-seitige Doppelverglasung
- › bedienseitige Schiebetüren
- › Edelstahl und Glas-Korpus
- › Umluftkühlung
- › automatische Abtauung mit Tauwasserverdunstung
- › Kühlmittel: R600A
- › Standfüße



### Tischkühlvitrine, 120 l

- › Kühleinheit unten

B x T x H/mm: 702 x 568 x 686  
 Anschlusswert: 230 V / 0,16 kW  
 Artikel-Nr.: **70634011**

Preis: **685,00 €**



### Tischkühlvitrine, 160 l

- › Kühleinheit oben
- › Tauwasserschale unten

B x T x H/mm: 880 x 568 x 686  
 Anschlusswert: 230 V / 0,16 kW  
 Artikel-Nr.: **70634012**

Preis: **785,00 €**



### Tischkühlvitrine, 101 l

- › Kühleinheit oben
- › Tauwasserschale unten

B x T x H/mm: 805 x 438 x 769  
 Anschlusswert: 230 V / 0,25 kW  
 Artikel-Nr.: **70634013**

Preis: **1.070,00 €**



### Tischkühlvitrine, 177 l

- › Kühleinheit oben
- › Tauwasserschale unten

B x T x H/mm: 805 x 438 x 969  
 Anschlusswert: 230 V / 0,29 kW  
 Artikel-Nr.: **70634014**

Preis: **1.170,00 €**

## **i** Kuchenvitrinen

- › Temperaturbereich: 2°C bis 8°C
- › Umluftkühlung
- › digitale Steuerung
- › automatische Abtaung mit Tauwasserverdunstung
- › außen Edelstahl, Glas und ABS
- › innen ABS, Glas
- › LED-Innenbeleuchtung
- › höhenverstellbare, drehbare Zwischenablagen aus Glas
- › 1 Tür, Türanschlag rechts
- › max. Außentemperatur: +33°C



### Kuchenvitrine, 100 l

B x T x H/mm: 480 x 480 x 1030  
 Anschlusswert: 230 V / 0,21 kW  
 Artikel-Nr.: **70633004**

Preis: **770,00 €**



### Kuchenvitrine, 400 l

B x T x H/mm: 695 x 695 x 1750  
 Anschlusswert: 230 V / 0,46 kW  
 Artikel-Nr.: **70633005**

Preis: **1.980,00 €**

## **i** Show-Kühlvitrinen

- › Temperaturbereich: 2°C bis 8°C
- › Umluftkühlung
- › digitale Steuerung
- › automatische Abtaung mit Tauwasserverdunstung
- › außen Edelstahl und Glas
- › LED-Innenbeleuchtung
- › höhenverstellbare verchromte Roste
- › 1 Tür, Türanschlag rechts
- › max. Außentemperatur: +33°C
- › Kühlmittel: R134A



### Show-Kühlvitrine, 200 l

B x T x H/mm: 706 x 706 x 1300  
 Anschlusswert: 230 V / 0,30 kW  
 Artikel-Nr.: **70633006**

Preis: **960,00 €**



### Show-Kühlvitrine, 400 l

B x T x H/mm: 706 x 706 x 1800  
 Anschlusswert: 230 V / 0,40 kW  
 Artikel-Nr.: **70633007**

Preis: **1.420,00 €**

## Halterung

- › für 70633006, 70633007

Artikel-Nr.: **70630015**

Preis: **10,00 €**

## Rost

- › für 70633006, 70633007

Artikel-Nr.: **70630014**

Preis: **25,00 €**

## Warmhaltevitrienen

- › Temperaturbereich: 30°C bis 90°C
- › manuelle Temperaturregelung
- › außen Edelstahl und Glas
- › gebogenes Frontglas
- › mit 2 Glasschiebetüren
- › LED-Innenbeleuchtung
- › inkl. 3 verchromter Roste



### Warmhaltevitrine, 120 l

B x T x H/mm: 680 x 570 x 670  
 Anschlusswert: 230 V / 1,10 kW  
 Artikel-Nr.: **70272015**

Preis: **495,00 €**



### Warmhaltevitrine, 160 l

B x T x H/mm: 860 x 570 x 670  
 Anschlusswert: 230 V / 1,50 kW  
 Artikel-Nr.: **70272016**

Preis: **560,00 €**

## Kühlvitrienen

- › Temperaturbereich: 2°C bis 12°C
- › Umluftkühlung
- › elektronische Steuerung mit Digitaldisplay
- › automatische Abtauung mit Tauwasserverdunstung
- › außen Edelstahl und Glas
- › gebogenes Frontglas
- › LED-Innenbeleuchtung
- › Außentemperatur: max. +33°C
- › Kühlmittel: R600A



### Kühlvitrine, 100 l

B x T x H/mm: 682 x 450 x 675  
 Anschlusswert: 230 V / 0,16 kW  
 Artikel-Nr.: **70634008**

Preis: **535,00 €**



### Kühlvitrine, 120 l

B x T x H/mm: 696 x 568 x 686  
 Anschlusswert: 230 V / 0,16 kW  
 Artikel-Nr.: **70634009**

Preis: **615,00 €**



### Kühlvitrine, 160 l

B x T x H/mm: 874 x 568 x 686  
 Anschlusswert: 230 V / 0,16 kW  
 Artikel-Nr.: **70634010**

Preis: **699,00 €**

## **i** Kühlvitrinen

- › Temperaturbereich: 0°C bis 12°C
- › mit Innenbeleuchtung
- › herausnehmbare rilsanierte Roste
- › 4-seitige Doppelverglasung
- › Kunststoff-Korpus in weiß
- › Kühlmittel: R600A, CFC frei
- › Umluftkühlung
- › Standfüße



**Tischkühlvitrine, 58 l  
1 Bedientür**

B x T x H/mm: 428 x 386 x 810  
Anschlusswert: 230 V / 0,18 kW  
Artikel-Nr.: **70634004**

Preis: **290,00 €**



**Tischkühlvitrine, 78 l  
1 Bedientür**

B x T x H/mm: 428 x 386 x 960  
Anschlusswert: 230 V / 0,18 kW  
Artikel-Nr.: **70634005**

Preis: **310,00 €**



**Tischkühlvitrine, 98 l  
1 Bedientür**

B x T x H/mm: 428 x 386 x 1110  
Anschlusswert: 230 V / 0,18 kW  
Artikel-Nr.: **70634006**

Preis: **335,00 €**



**Tischkühlvitrine, 98 l  
2 Bedientüren**

B x T x H/mm: 428 x 430 x 1110  
Anschlusswert: 230 V / 0,18 kW  
Artikel-Nr.: **70634007**

Preis: **365,00 €**



**Show-Kühlvitrine, 235 l  
gebogene Frontglastür**

B x T x H/mm: 515 x 485 x 1700  
Anschlusswert: 230 V / 0,25 kW  
Artikel-Nr.: **70633003**

Preis: **850,00 €**

## Einlocharmatur mit Seitenhebel, Brausekopf weiß

- › benötigt keine Wandbefestigung, 360° Schwenkauslauf
- › DVGW-zertifizierte, platinvernetzte Silikon-Schläuche, Ummantelung Edelstahl AISI 304
- › Höchstdruck (nicht konstant): 1 MPa (10 bar)
- › empfohlener Betriebsdruck: zwischen 0,1 und 0,6 MPa (1 - 6 bar)
- › Höchsttemperatur: 90°C, empfohlene Höchsttemperatur: 60°C
- › empfohlene Tischbohrung: ø 30 mm, Anschlüsse: G 3/8 Innengewinde
- › integrierter Rückflussverhinderer

H/mm:	Artikel-Nr.:	Preis:
600	<b>70822013</b>	<b>178,00 €</b>
800	<b>70822016</b>	<b>196,00 €</b>



## Einlocharmatur mit Seitenhebel, Brausekopf grau

- › benötigt keine Wandbefestigung, 360° Schwenkauslauf
- › DVGW-zertifizierte, platinvernetzte Silikon-Schläuche, Ummantelung Edelstahl AISI 304
- › Höchstdruck (nicht konstant): 1 MPa (10 bar)
- › empfohlener Betriebsdruck: zwischen 0,1 und 0,6 MPa (1 - 6 bar)
- › Höchsttemperatur: 90°C, empfohlene Höchsttemperatur: 60°C
- › empfohlene Tischbohrung: ø 30 mm, Anschlüsse: G 3/8 Innengewinde
- › integrierter Rückflussverhinderer

H/mm:	Artikel-Nr.:	Preis:
600	<b>70822014</b>	<b>178,00 €</b>
800	<b>70822017</b>	<b>196,00 €</b>



## Einlocharmatur mit Seitenhebel, Brausekopf schwarz

- › benötigt keine Wandbefestigung, 360° Schwenkauslauf
- › DVGW-zertifizierte, platinvernetzte Silikon-Schläuche, Ummantelung Edelstahl AISI 304
- › Höchstdruck (nicht konstant): 1 MPa (10 bar)
- › empfohlener Betriebsdruck: zwischen 0,1 und 0,6 MPa (1 - 6 bar)
- › Höchsttemperatur: 90°C, empfohlene Höchsttemperatur: 60°C
- › empfohlene Tischbohrung: ø 30 mm, Anschlüsse: G 3/8 Innengewinde
- › integrierter Rückflussverhinderer

H/mm:	Artikel-Nr.:	Preis:
600	<b>70822015</b>	<b>178,00 €</b>
800	<b>70822018</b>	<b>196,00 €</b>





## Einlocharmatur mit Einhandmischer, Brausekopf weiß

- › benötigt keine Wandbefestigung, 360° Schwenkauslauf
- › DVGW-zertifizierte, platinvernetzte Silikon-Schläuche, Ummantelung Edelstahl AISI 304
- › Höchstdruck (nicht konstant): 1 MPa (10 bar)
- › empfohlener Betriebsdruck: zwischen 0,1 und 0,6 MPa (1 - 6 bar)
- › Höchsttemperatur: 90°C, empfohlene Höchsttemperatur: 60°C
- › empfohlene Tischbohrung: ø 30 mm, Anschlüsse: G 3/8 Innengewinde
- › integrierter Rückflussverhinderer

H/mm:	Artikel-Nr.:	Preis:
600	<b>70822007</b>	<b>214,00 €</b>
800	<b>70822010</b>	<b>231,00 €</b>



## Einlocharmatur mit Einhandmischer, Brausekopf grau

- › benötigt keine Wandbefestigung, 360° Schwenkauslauf
- › DVGW-zertifizierte, platinvernetzte Silikon-Schläuche, Ummantelung Edelstahl AISI 304
- › Höchstdruck (nicht konstant): 1 MPa (10 bar)
- › empfohlener Betriebsdruck: zwischen 0,1 und 0,6 MPa (1 - 6 bar)
- › Höchsttemperatur: 90°C, empfohlene Höchsttemperatur: 60°C
- › empfohlene Tischbohrung: ø 30 mm, Anschlüsse: G 3/8 Innengewinde
- › integrierter Rückflussverhinderer

H/mm:	Artikel-Nr.:	Preis:
600	<b>70822008</b>	<b>214,00 €</b>
800	<b>70822011</b>	<b>231,00 €</b>



## Einlocharmatur mit Einhandmischer, Brausekopf schwarz

- › benötigt keine Wandbefestigung, 360° Schwenkauslauf
- › DVGW-zertifizierte, platinvernetzte Silikon-Schläuche, Ummantelung Edelstahl AISI 304
- › Höchstdruck (nicht konstant): 1 MPa (10 bar)
- › empfohlener Betriebsdruck: zwischen 0,1 und 0,6 MPa (1 - 6 bar)
- › Höchsttemperatur: 90°C, empfohlene Höchsttemperatur: 60°C
- › empfohlene Tischbohrung: ø 30 mm, Anschlüsse: G 3/8 Innengewinde
- › integrierter Rückflussverhinderer

H/mm:	Artikel-Nr.:	Preis:
600	<b>70822009</b>	<b>214,00 €</b>
800	<b>70822012</b>	<b>231,00 €</b>



## Einlocharmatur mit Einhandmischer Brausekopf, Schlauchfeder und Halterung weiß

- › benötigt keine Wandbefestigung, 360° Schwenkauslauf
- › DVGW-zertifizierte, platinvernetzte Silikon-Schläuche, Ummantelung Edelstahl AISI 304
- › Höchstdruck (nicht konstant): 1 MPa (10 bar)
- › empfohlener Betriebsdruck: zwischen 0,1 und 0,6 MPa (1 - 6 bar)
- › Höchsttemperatur: 90°C, empfohlene Höchsttemperatur: 60°C
- › empfohlene Tischbohrung: ø 30 mm, Anschlüsse: G 3/8 Innengewinde
- › integrierter Rückflussverhinderer

H/mm:	Artikel-Nr.:	Preis:
600	<b>70822025</b>	<b>214,00 €</b>
800	<b>70822028</b>	<b>231,00 €</b>



## Einlocharmatur mit Einhandmischer Brausekopf, Schlauchfeder und Halterung grau

- › benötigt keine Wandbefestigung, 360° Schwenkauslauf
- › DVGW-zertifizierte, platinvernetzte Silikon-Schläuche, Ummantelung Edelstahl AISI 304
- › Höchstdruck (nicht konstant): 1 MPa (10 bar)
- › empfohlener Betriebsdruck: zwischen 0,1 und 0,6 MPa (1 - 6 bar)
- › Höchsttemperatur: 90°C, empfohlene Höchsttemperatur: 60°C
- › empfohlene Tischbohrung: ø 30 mm, Anschlüsse: G 3/8 Innengewinde
- › integrierter Rückflussverhinderer

H/mm:	Artikel-Nr.:	Preis:
600	<b>70822026</b>	<b>214,00 €</b>
800	<b>70822029</b>	<b>231,00 €</b>



## Einlocharmatur mit Einhandmischer Brausekopf, Schlauchfeder und Halterung schwarz

- › benötigt keine Wandbefestigung, 360° Schwenkauslauf
- › DVGW-zertifizierte, platinvernetzte Silikon-Schläuche, Ummantelung Edelstahl AISI 304
- › Höchstdruck (nicht konstant): 1 MPa (10 bar)
- › empfohlener Betriebsdruck: zwischen 0,1 und 0,6 MPa (1 - 6 bar)
- › Höchsttemperatur: 90°C, empfohlene Höchsttemperatur: 60°C
- › empfohlene Tischbohrung: ø 30 mm, Anschlüsse: G 3/8 Innengewinde
- › integrierter Rückflussverhinderer

H/mm:	Artikel-Nr.:	Preis:
600	<b>70822027</b>	<b>214,00 €</b>
800	<b>70822030</b>	<b>231,00 €</b>





## Einlocharmatur mit Zweigriffmischer, Brausekopf weiß

- › benötigt keine Wandbefestigung, 360° Schwenkauslauf
- › DVGW-zertifizierte, platinvernetzte Silikon-Schläuche, Ummantelung Edelstahl AISI 304
- › Höchstdruck (nicht konstant): 1 MPa (10 bar)
- › empfohlener Betriebsdruck: zwischen 0,1 und 0,6 MPa (1 - 6 bar)
- › Höchsttemperatur: 90°C, empfohlene Höchsttemperatur: 60°C
- › empfohlene Tischbohrung: ø 30 mm, Anschlüsse: G 3/8 Innengewinde
- › integrierter Rückflussverhinderer

H/mm:	Artikel-Nr.:	Preis:
600	<b>70822001</b>	<b>231,00 €</b>
800	<b>70822004</b>	<b>249,00 €</b>



## Einlocharmatur mit Zweigriffmischer, Brausekopf grau

- › benötigt keine Wandbefestigung, 360° Schwenkauslauf
- › DVGW-zertifizierte, platinvernetzte Silikon-Schläuche, Ummantelung Edelstahl AISI 304
- › Höchstdruck (nicht konstant): 1 MPa (10 bar)
- › empfohlener Betriebsdruck: zwischen 0,1 und 0,6 MPa (1 - 6 bar)
- › Höchsttemperatur: 90°C, empfohlene Höchsttemperatur: 60°C
- › empfohlene Tischbohrung: ø 30 mm, Anschlüsse: G 3/8 Innengewinde
- › integrierter Rückflussverhinderer

H/mm:	Artikel-Nr.:	Preis:
600	<b>70822002</b>	<b>231,00 €</b>
800	<b>70822005</b>	<b>249,00 €</b>



## Einlocharmatur mit Zweigriffmischer, Brausekopf schwarz

- › benötigt keine Wandbefestigung, 360° Schwenkauslauf
- › DVGW-zertifizierte, platinvernetzte Silikon-Schläuche, Ummantelung Edelstahl AISI 304
- › Höchstdruck (nicht konstant): 1 MPa (10 bar)
- › empfohlener Betriebsdruck: zwischen 0,1 und 0,6 MPa (1 - 6 bar)
- › Höchsttemperatur: 90°C, empfohlene Höchsttemperatur: 60°C
- › empfohlene Tischbohrung: ø 30 mm, Anschlüsse: G 3/8 Innengewinde
- › integrierter Rückflussverhinderer

H/mm:	Artikel-Nr.:	Preis:
600	<b>70822003</b>	<b>231,00 €</b>
800	<b>70822006</b>	<b>249,00 €</b>

## Einlocharmatur mit Zweigriffmischer Brausekopf, Schlauchfeder und Halterung weiß

- › benötigt keine Wandbefestigung, 360° Schwenkauslauf
- › DVGW-zertifizierte, platinvernetzte Silikon-Schläuche, Ummantelung Edelstahl AISI 304
- › Höchstdruck (nicht konstant): 1 MPa (10 bar)
- › empfohlener Betriebsdruck: zwischen 0,1 und 0,6 MPa (1 - 6 bar)
- › Höchsttemperatur: 90°C, empfohlene Höchsttemperatur: 60°C
- › empfohlene Tischbohrung: ø 30 mm, Anschlüsse: G 3/8 Innengewinde
- › integrierter Rückflussverhinderer

H/mm:	Artikel-Nr.:	Preis:
600	<b>70822019</b>	<b>231,00 €</b>
800	<b>70822022</b>	<b>249,00 €</b>



## Einlocharmatur mit Zweigriffmischer Brausekopf, Schlauchfeder und Halterung grau

- › benötigt keine Wandbefestigung, 360° Schwenkauslauf
- › DVGW-zertifizierte, platinvernetzte Silikon-Schläuche, Ummantelung Edelstahl AISI 304
- › Höchstdruck (nicht konstant): 1 MPa (10 bar)
- › empfohlener Betriebsdruck: zwischen 0,1 und 0,6 MPa (1 - 6 bar)
- › Höchsttemperatur: 90°C, empfohlene Höchsttemperatur: 60°C
- › empfohlene Tischbohrung: ø 30 mm, Anschlüsse: G 3/8 Innengewinde
- › integrierter Rückflussverhinderer

H/mm:	Artikel-Nr.:	Preis:
600	<b>70822020</b>	<b>231,00 €</b>
800	<b>70822023</b>	<b>249,00 €</b>



## Einlocharmatur mit Zweigriffmischer Brausekopf, Schlauchfeder und Halterung schwarz

- › benötigt keine Wandbefestigung, 360° Schwenkauslauf
- › DVGW-zertifizierte, platinvernetzte Silikon-Schläuche, Ummantelung Edelstahl AISI 304
- › Höchstdruck (nicht konstant): 1 MPa (10 bar)
- › empfohlener Betriebsdruck: zwischen 0,1 und 0,6 MPa (1 - 6 bar)
- › Höchsttemperatur: 90°C, empfohlene Höchsttemperatur: 60°C
- › empfohlene Tischbohrung: ø 30 mm, Anschlüsse: G 3/8 Innengewinde
- › integrierter Rückflussverhinderer

H/mm:	Artikel-Nr.:	Preis:
600	<b>70822021</b>	<b>231,00 €</b>
800	<b>70822024</b>	<b>249,00 €</b>





## Spültisch, mit Ablageboden und 100 mm Aufkantung

- › 2 Becken 500 x 400 x 250 mm, schallgedämmt, verstärkter Ablageboden
- › Arbeitsplatte 40 mm, 8/10 mm stark, Aufkantung 100 x 13 mm mit 10 mm Radius
- › mit Überlaufrohr und Ablauf, ohne Siphon, mit Lochbohrung für Mischbatterien
- › Ausführung in Edelstahl Scotch Brite, höhenverstellbare Plastikfüße +/- 30 mm

### 600 mm Tiefe

Lieferzeit: 3 Wochen

B x T x H/mm:	Becken:	Artikel-Nr.:	Preis:
1600 x 600 x 850	2 x links	<b>70941009</b>	<b>682,00 €</b>
1800 x 600 x 850	2 x links	<b>70941010</b>	<b>762,00 €</b>
2000 x 600 x 850	2 x links	<b>70941011</b>	<b>789,00 €</b>
1600 x 600 x 850	2 x rechts	<b>70941015</b>	<b>682,00 €</b>
1800 x 600 x 850	2 x rechts	<b>70941016</b>	<b>762,00 €</b>
2000 x 600 x 850	2 x rechts	<b>70941017</b>	<b>789,00 €</b>

### 700 mm Tiefe

Lieferzeit: 3 Wochen

B x T x H/mm:	Becken:	Artikel-Nr.:	Preis:
1600 x 700 x 850	2 x links	<b>70941012</b>	<b>710,00 €</b>
1800 x 700 x 850	2 x links	<b>70941013</b>	<b>748,00 €</b>
2000 x 700 x 850	2 x links	<b>70941014</b>	<b>783,00 €</b>
1600 x 700 x 850	2 x rechts	<b>70941018</b>	<b>710,00 €</b>
1800 x 700 x 850	2 x rechts	<b>70941019</b>	<b>748,00 €</b>
2000 x 700 x 850	2 x rechts	<b>70941020</b>	<b>783,00 €</b>



## Spültisch, mit Ablageboden und 100 mm Aufkantung

- › 1 Becken 500 x 400 x 250 mm, schallgedämmt, verstärkter Ablageboden
- › Arbeitsplatte 40 mm, 8/10 mm stark, Aufkantung 100 x 13 mm mit 10 mm Radius
- › mit Überlaufrohr und Ablauf, ohne Siphon, mit Lochbohrung für Mischbatterien
- › Ausführung in Edelstahl Scotch Brite, höhenverstellbare Plastikfüße +/- 30 mm

### 600 mm Tiefe

Lieferzeit: 3 Wochen

B x T x H/mm:	Becken:	Artikel-Nr.:	Preis:
1200 x 600 x 850	1 x links	<b>70941001</b>	<b>441,00 €</b>
1400 x 600 x 850	1 x links	<b>70941002</b>	<b>463,00 €</b>
1200 x 600 x 850	1 x rechts	<b>70941005</b>	<b>441,00 €</b>
1400 x 600 x 850	1 x rechts	<b>70941006</b>	<b>463,00 €</b>

### 700 mm Tiefe

Lieferzeit: 3 Wochen

B x T x H/mm:	Becken:	Artikel-Nr.:	Preis:
1200 x 700 x 850	1 x links	<b>70941003</b>	<b>463,00 €</b>
1400 x 700 x 850	1 x links	<b>70941004</b>	<b>481,00 €</b>
1200 x 700 x 850	1 x rechts	<b>70941007</b>	<b>463,00 €</b>
1400 x 700 x 850	1 x rechts	<b>70941008</b>	<b>481,00 €</b>

## Spültisch, mit Ablageboden und 100 mm Aufkantung

- › 1 Becken 500 x 400 x 250 mm, schallgedämmt, verstärkter Ablageboden
- › Arbeitsplatte 40 mm, 8/10 mm stark, Aufkantung 100 x 13 mm mit 10 mm Radius
- › mit Überlaufrohr und Ablauf, ohne Siphon
- › mit 1 Lochbohrung für Mischbatterien
- › Ausführung in Edelstahl Scotch Brite
- › höhenverstellbare Plastikfüße +/- 30 mm



### 600 mm Tiefe

Lieferzeit: 3 Wochen

B x T x H/mm:	Artikel-Nr.:	Preis:
700 x 600 x 850	<b>70941021</b>	<b>361,00 €</b>

### 700 mm Tiefe

Lieferzeit: 3 Wochen

B x T x H/mm:	Artikel-Nr.:	Preis:
700 x 700 x 850	<b>70941022</b>	<b>381,00 €</b>

## Spülcenter, für Spülmaschinen, mit 100 mm Aufkantung

- › Arbeitsplatte 40 mm, 8/10 mm stark, Aufkantung 100 x 13 mm, mit 10 mm Radius
- › mit Lochbohrung für Mischbatterien, mit Überlaufrohr und Ablauf, ohne Siphon
- › verkürzter Unterbau, 600 mm Raum für Spülmaschine, eingeschraubter Ablageboden
- › Beine aus Vierkantröhr 40 x 40 mm, höhenverstellbare Plastikfüße +/- 30 mm
- › Ausführung in Edelstahl, Scotch Brite, verstärkter Ablageboden



### 600 mm Tiefe

Lieferzeit: 3 Wochen

B x T x H/mm:	Becken:	Artikel-Nr.:	Preis:
1200 x 600 x 850	1 x links	<b>70943001</b>	<b>399,00 €</b>
1400 x 600 x 850	1 x links	<b>70943002</b>	<b>433,00 €</b>
1500 x 600 x 850	1 x links	<b>70943003</b>	<b>463,00 €</b>
1200 x 600 x 850	1 x rechts	<b>70943004</b>	<b>399,00 €</b>
1400 x 600 x 850	1 x rechts	<b>70943005</b>	<b>433,00 €</b>
1500 x 600 x 850	1 x rechts	<b>70943006</b>	<b>463,00 €</b>

### 700 mm Tiefe

Lieferzeit: 3 Wochen

B x T x H/mm:	Becken:	Artikel-Nr.:	Preis:
1200 x 700 x 850	1 x links	<b>70943009</b>	<b>438,00 €</b>
1400 x 700 x 850	1 x links	<b>70943010</b>	<b>447,00 €</b>
1600 x 700 x 850	2 x links	<b>70943007</b>	<b>568,00 €</b>
1200 x 700 x 850	1 x rechts	<b>70943011</b>	<b>438,00 €</b>
1400 x 700 x 850	1 x rechts	<b>70943012</b>	<b>447,00 €</b>
1600 x 700 x 850	2 x rechts	<b>70943008</b>	<b>543,00 €</b>



## Arbeitstisch, fertig montiert ohne Aufkantung

- › Ausführung in Edelstahl Scotch Brite
- › Arbeitsplatte 40 mm in 8/10 Stärke
- › wasserabstoßende und schallgedämmte Unterplatte
- › verstärkter Ablageboden, verschraubt
- › Untergestell Rücksprung 40 mm auf allen Seiten
- › Untergestell aus Vierkantrohr 40 x 40 mm
- › höhenverstellbare Plastikfüße +/- 30 mm

### 600 mm Tiefe

Lieferzeit: 3 Wochen

B x T x H/mm:	Artikel-Nr.:	Preis:
1000 x 600 x 850	<b>70911025</b>	<b>235,00 €</b>
1200 x 600 x 850	<b>70911026</b>	<b>249,00 €</b>
1400 x 600 x 850	<b>70911027</b>	<b>278,00 €</b>
1600 x 600 x 850	<b>70911028</b>	<b>304,00 €</b>
1800 x 600 x 850	<b>70911029</b>	<b>324,00 €</b>
2000 x 600 x 850	<b>70911030</b>	<b>354,00 €</b>

### 700 mm Tiefe

Lieferzeit: 3 Wochen

B x T x H/mm:	Artikel-Nr.:	Preis:
1000 x 700 x 850	<b>70911031</b>	<b>279,00 €</b>
1200 x 700 x 850	<b>70911032</b>	<b>315,00 €</b>
1400 x 700 x 850	<b>70911033</b>	<b>349,00 €</b>
1600 x 700 x 850	<b>70911034</b>	<b>383,00 €</b>
1800 x 700 x 850	<b>70911035</b>	<b>418,00 €</b>
2000 x 700 x 850	<b>70911036</b>	<b>452,00 €</b>



## Arbeitstisch, fertig montiert mit 100 mm Aufkantung

- › Ausführung in Edelstahl Scotch Brite
- › Arbeitsplatte 40 mm in 8/10 Stärke
- › Aufkantung 100 x 13 mm mit 10 mm Radius
- › wasserabstoßende und schallgedämmte Unterplatte
- › verstärkter Ablageboden, verschraubt
- › Untergestell Rücksprung 40 mm auf allen Seiten
- › Untergestell aus Vierkantrohr 40 x 40 mm
- › höhenverstellbare Plastikfüße +/- 30 mm

### 600 mm Tiefe

Lieferzeit: 3 Wochen

B x T x H/mm:	Artikel-Nr.:	Preis:
1000 x 600 x 850	<b>70911037</b>	<b>247,00 €</b>
1200 x 600 x 850	<b>70911038</b>	<b>271,00 €</b>
1400 x 600 x 850	<b>70911039</b>	<b>297,00 €</b>
1600 x 600 x 850	<b>70911040</b>	<b>328,00 €</b>
1800 x 600 x 850	<b>70911041</b>	<b>352,00 €</b>
2000 x 600 x 850	<b>70911042</b>	<b>381,00 €</b>

### 700 mm Tiefe

Lieferzeit: 3 Wochen

B x T x H/mm:	Artikel-Nr.:	Preis:
1000 x 700 x 850	<b>70911043</b>	<b>253,00 €</b>
1200 x 700 x 850	<b>70911044</b>	<b>276,00 €</b>
1400 x 700 x 850	<b>70911045</b>	<b>299,00 €</b>
1600 x 700 x 850	<b>70911046</b>	<b>329,00 €</b>
1800 x 700 x 850	<b>70911047</b>	<b>358,00 €</b>
2000 x 700 x 850	<b>70911048</b>	<b>384,00 €</b>

## Rädersatz für Arbeitstische

Artikel-Nr.:	Preis:
<b>70910001</b>	<b>171,00 €</b>



## Arbeitstisch, zur Selbstmontage ohne Aufkantung

- › Ausführung in Edelstahl Scotch Brite
- › Arbeitsplatte 40 mm in 8/10 Stärke
- › wasserabstoßende und schallgedämmte Unterplatte
- › verstärkter Ablageboden, verschraubt
- › Untergestell Rücksprung 40 mm auf allen Seiten
- › Untergestell aus Vierkantrrohr 40 x 40 mm
- › höhenverstellbare Plastikfüße +/- 30 mm

### 600 mm Tiefe

Lieferzeit: 3 Wochen

B x T x H/mm:	Artikel-Nr.:	Preis:
1000 x 600 x 850	<b>70911001</b>	<b>235,00 €</b>
1200 x 600 x 850	<b>70911002</b>	<b>249,00 €</b>
1400 x 600 x 850	<b>70911003</b>	<b>278,00 €</b>
1600 x 600 x 850	<b>70911004</b>	<b>304,00 €</b>
1800 x 600 x 850	<b>70911005</b>	<b>324,00 €</b>
2000 x 600 x 850	<b>70911006</b>	<b>354,00 €</b>

### 700 mm Tiefe

Lieferzeit: 3 Wochen

B x T x H/mm:	Artikel-Nr.:	Preis:
1000 x 700 x 850	<b>70911007</b>	<b>279,00 €</b>
1200 x 700 x 850	<b>70911008</b>	<b>315,00 €</b>
1400 x 700 x 850	<b>70911009</b>	<b>349,00 €</b>
1600 x 700 x 850	<b>70911010</b>	<b>383,00 €</b>
1800 x 700 x 850	<b>70911011</b>	<b>418,00 €</b>
2000 x 700 x 850	<b>70911012</b>	<b>452,00 €</b>



## Arbeitstisch, zur Selbstmontage mit 100 mm Aufkantung

- › Ausführung in Edelstahl Scotch Brite
- › Arbeitsplatte 40 mm in 8/10 Stärke
- › Aufkantung 100 x 13 mm mit 10 mm Radius
- › wasserabstoßende und schallgedämmte Unterplatte
- › verstärkter Ablageboden, verschraubt
- › Untergestell Rücksprung 40 mm auf allen Seiten
- › Untergestell aus Vierkantrrohr 40 x 40 mm
- › höhenverstellbare Plastikfüße +/- 30 mm

### 600 mm Tiefe

Lieferzeit: 3 Wochen

B x T x H/mm:	Artikel-Nr.:	Preis:
1000 x 600 x 850	<b>70911013</b>	<b>247,00 €</b>
1200 x 600 x 850	<b>70911014</b>	<b>271,00 €</b>
1400 x 600 x 850	<b>70911015</b>	<b>297,00 €</b>
1600 x 600 x 850	<b>70911016</b>	<b>328,00 €</b>
1800 x 600 x 850	<b>70911017</b>	<b>352,00 €</b>
2000 x 600 x 850	<b>70911018</b>	<b>381,00 €</b>

### 700 mm Tiefe

Lieferzeit: 3 Wochen

B x T x H/mm:	Artikel-Nr.:	Preis:
1000 x 700 x 850	<b>70911019</b>	<b>253,00 €</b>
1200 x 700 x 850	<b>70911020</b>	<b>276,00 €</b>
1400 x 700 x 850	<b>70911021</b>	<b>299,00 €</b>
1600 x 700 x 850	<b>70911022</b>	<b>329,00 €</b>
1800 x 700 x 850	<b>70911023</b>	<b>358,00 €</b>
2000 x 700 x 850	<b>70911024</b>	<b>384,00 €</b>



## Arbeitsschrank, mit Schiebetüren ohne Aufkantung

- › Schiebetüren doppelwandig, schallgedämmt
- › verstärkter Zwischenboden, höhenverstellbar
- › Arbeitsplatte 40 mm, 8/10 mm stark
- › wasserabstoßende 18 mm Unterplatte
- › höhenverstellbare Plastikfüße +/- 30 mm
- › Ausführung in Edelstahl Scotch Brite

### 600 mm Tiefe

Lieferzeit: 3 Wochen

B x T x H/mm:	Artikel-Nr.:	Preis:
1200 x 600 x 850	<b>70912001</b>	<b>539,00 €</b>
1400 x 600 x 850	<b>70912002</b>	<b>599,00 €</b>
1600 x 600 x 850	<b>70912003</b>	<b>691,00 €</b>
1800 x 600 x 850	<b>70912004</b>	<b>737,00 €</b>
2000 x 600 x 850	<b>70912005</b>	<b>799,00 €</b>

### 700 mm Tiefe

Lieferzeit: 3 Wochen

B x T x H/mm:	Artikel-Nr.:	Preis:
1200 x 700 x 850	<b>70912006</b>	<b>568,00 €</b>
1400 x 700 x 850	<b>70912007</b>	<b>634,00 €</b>
1600 x 700 x 850	<b>70912008</b>	<b>723,00 €</b>
1800 x 700 x 850	<b>70912009</b>	<b>771,00 €</b>
2000 x 700 x 850	<b>70912010</b>	<b>835,00 €</b>



## Arbeitsschrank, mit Schiebetüren mit 100 mm Aufkantung

- › Schiebetüren doppelwandig, schallgedämmt
- › verstärkter Zwischenboden, höhenverstellbar
- › Arbeitsplatte 40 mm, 8/10 mm stark
- › Aufkantung 100 x 13 mm mit 10 mm Radius
- › wasserabstoßende 18 mm Unterplatte
- › höhenverstellbare Plastikfüße +/- 30 mm
- › Ausführung in Edelstahl Scotch Brite

### 600 mm Tiefe

Lieferzeit: 3 Wochen

B x T x H/mm:	Artikel-Nr.:	Preis:
1200 x 600 x 850	<b>70912011</b>	<b>575,00 €</b>
1400 x 600 x 850	<b>70912012</b>	<b>623,00 €</b>
1600 x 600 x 850	<b>70912013</b>	<b>723,00 €</b>
1800 x 600 x 850	<b>70912014</b>	<b>767,00 €</b>
2000 x 600 x 850	<b>70912015</b>	<b>835,00 €</b>

### 700 mm Tiefe

Lieferzeit: 3 Wochen

B x T x H/mm:	Artikel-Nr.:	Preis:
1200 x 700 x 850	<b>70912016</b>	<b>593,00 €</b>
1400 x 700 x 850	<b>70912017</b>	<b>657,00 €</b>
1600 x 700 x 850	<b>70912018</b>	<b>758,00 €</b>
1800 x 700 x 850	<b>70912019</b>	<b>810,00 €</b>
2000 x 700 x 850	<b>70912020</b>	<b>869,00 €</b>





## Arbeitschrank, mit Schiebetüren und Schubladen, ohne Aufkantung

- › Schubladen GN 1/1, H=100 mm
- › Schiebetüren doppelwandig, schallgedämmt
- › verstärkter Zwischenboden, höhenverstellbar
- › Arbeitsplatte 40 mm, 8/10 mm stark
- › wasserabstoßende 18 mm Unterplatte
- › höhenverstellbare Plastikfüße +/- 30 mm
- › Ausführung in Edelstahl Scotch Brite

**600 mm Tiefe, Schubladen rechts** Lieferzeit: 3 Wochen

B x T x H/mm:	Artikel-Nr.:	Preis:
1600 x 600 x 850	<b>70912021</b>	<b>970,00 €</b>
1800 x 600 x 850	<b>70912022</b>	<b>1.011,00 €</b>
2000 x 600 x 850	<b>70912023</b>	<b>1.054,00 €</b>

**600 mm Tiefe, Schubladen links** Lieferzeit: 3 Wochen

B x T x H/mm:	Artikel-Nr.:	Preis:
1600 x 600 x 850	<b>70912024</b>	<b>970,00 €</b>
1800 x 600 x 850	<b>70912025</b>	<b>1.011,00 €</b>
2000 x 600 x 850	<b>70912026</b>	<b>1.054,00 €</b>

**700 mm Tiefe, Schubladen rechts** Lieferzeit: 3 Wochen

B x T x H/mm:	Artikel-Nr.:	Preis:
1600 x 700 x 850	<b>70912027</b>	<b>981,00 €</b>
1800 x 700 x 850	<b>70912028</b>	<b>1.029,00 €</b>
2000 x 700 x 850	<b>70912029</b>	<b>1.082,00 €</b>

**700 mm Tiefe, Schublade links** Lieferzeit: 3 Wochen

B x T x H/mm:	Artikel-Nr.:	Preis:
1600 x 700 x 850	<b>70912030</b>	<b>981,00 €</b>
1800 x 700 x 850	<b>70912031</b>	<b>1.029,00 €</b>
2000 x 700 x 850	<b>70912032</b>	<b>1.082,00 €</b>



## Arbeitschrank, mit Schiebetüren und Schubladen, mit 100 mm Aufkantung

- › Schubladen GN 1/1, H=100 mm
- › Schiebetüren doppelwandig, schallgedämmt
- › verstärkter Zwischenboden, höhenverstellbar
- › Arbeitsplatte 40 mm, 8/10 mm stark
- › Aufkantung 100 x 13 mm mit 10 mm Radius
- › wasserabstoßende 18 mm Unterplatte
- › höhenverstellbare Plastikfüße +/- 30 mm
- › Ausführung in Edelstahl Scotch Brite

**600 mm Tiefe, Schubladen rechts** Lieferzeit: 3 Wochen

B x T x H/mm:	Artikel-Nr.:	Preis:
1600 x 600 x 850	<b>70912033</b>	<b>993,00 €</b>
1800 x 600 x 850	<b>70912034</b>	<b>1.034,00 €</b>
2000 x 600 x 850	<b>70912035</b>	<b>1.089,00 €</b>

**600 mm Tiefe, Schubladen links** Lieferzeit: 3 Wochen

B x T x H/mm:	Artikel-Nr.:	Preis:
1600 x 600 x 850	<b>70912036</b>	<b>993,00 €</b>
1800 x 600 x 850	<b>70912037</b>	<b>1.034,00 €</b>
2000 x 600 x 850	<b>70912038</b>	<b>1.089,00 €</b>

**700 mm Tiefe, Schubladen rechts** Lieferzeit: 3 Wochen

B x T x H/mm:	Artikel-Nr.:	Preis:
1600 x 700 x 850	<b>70912039</b>	<b>1.016,00 €</b>
1800 x 700 x 850	<b>70912040</b>	<b>1.073,00 €</b>
2000 x 700 x 850	<b>70912041</b>	<b>1.118,00 €</b>

**700 mm Tiefe, Schubladen links** Lieferzeit: 3 Wochen

B x T x H/mm:	Artikel-Nr.:	Preis:
1600 x 700 x 850	<b>70912042</b>	<b>1.016,00 €</b>
1800 x 700 x 850	<b>70912043</b>	<b>1.073,00 €</b>
2000 x 700 x 850	<b>70912044</b>	<b>1.118,00 €</b>



## Wärmeschrank, mit Schiebetüren ohne Aufkantung

- › Ausführung Edelstahl Scotch Brite
- › Arbeitsplatte 40 mm in 8/10 Stärke
- › wasserabstoßende und schallgedämmte Unterplatte
- › Zwischenboden höhenverstellbar
- › Unterbau seitlich bündig mit Arbeitsplatte
- › abnehmbare Beine aus Vierkantrohr 40 x 40 mm
- › höhenverstellbare Plastikfüße +/- 30 mm
- › mit Umluftbeheizung, thermostatgesteuert
- › Temperaturbereich: bis 80°C
- › Anschlusswert: 230 V / 2,50 kW



## Wärmeschrank, mit Schiebetüren mit 100 mm Aufkantung

- › Ausführung Edelstahl Scotch Brite
- › Arbeitsplatte 40 mm in 8/10 Stärke
- › Aufkantung 100 x 13 mm mit 10 mm Radius
- › wasserabstoßende und schallgedämmte Unterplatte
- › Zwischenboden höhenverstellbar
- › Unterbau seitlich bündig mit Arbeitsplatte
- › abnehmbare Beine aus Vierkantrohr 40 x 40 mm
- › höhenverstellbare Plastikfüße +/- 30 mm
- › mit Umluftbeheizung, thermostatgesteuert
- › Temperaturbereich: bis 80°C
- › Anschlusswert: 230 V / 2,50 kW

### 600 mm Tiefe

Lieferzeit: 3 Wochen

B x T x H/mm:	Artikel-Nr.:	Preis:
1200 x 600 x 850	<b>70914001</b>	<b>780,00 €</b>
1400 x 600 x 850	<b>70914002</b>	<b>829,00 €</b>
1600 x 600 x 850	<b>70914003</b>	<b>890,00 €</b>
1800 x 600 x 850	<b>70914004</b>	<b>935,00 €</b>
2000 x 600 x 850	<b>70914005</b>	<b>981,00 €</b>

### 600 mm Tiefe

Lieferzeit: 3 Wochen

B x T x H/mm:	Artikel-Nr.:	Preis:
1200 x 600 x 850	<b>70914011</b>	<b>799,00 €</b>
1400 x 600 x 850	<b>70914012</b>	<b>856,00 €</b>
1600 x 600 x 850	<b>70914013</b>	<b>917,00 €</b>
1800 x 600 x 850	<b>70914014</b>	<b>967,00 €</b>
2000 x 600 x 850	<b>70914015</b>	<b>999,00 €</b>

### 700 mm Tiefe

Lieferzeit: 3 Wochen

B x T x H/mm:	Artikel-Nr.:	Preis:
1200 x 700 x 850	<b>70914006</b>	<b>797,00 €</b>
1400 x 700 x 850	<b>70914007</b>	<b>856,00 €</b>
1600 x 700 x 850	<b>70914008</b>	<b>913,00 €</b>
1800 x 700 x 850	<b>70914009</b>	<b>959,00 €</b>
2000 x 700 x 850	<b>70914010</b>	<b>999,00 €</b>

### 700 mm Tiefe

Lieferzeit: 3 Wochen

B x T x H/mm:	Artikel-Nr.:	Preis:
1200 x 700 x 850	<b>70914016</b>	<b>815,00 €</b>
1400 x 700 x 850	<b>70914017</b>	<b>869,00 €</b>
1600 x 700 x 850	<b>70914018</b>	<b>935,00 €</b>
1800 x 700 x 850	<b>70914019</b>	<b>984,00 €</b>
2000 x 700 x 850	<b>70914020</b>	<b>1.031,00 €</b>



## Durchreiheschrank, mit Schiebetüren Schiebetüren doppelwandig, schallgedämmt

- › Ausführung Edelstahl Scotch Brite
- › Arbeitsplatte 40 mm in 8/10 Stärke
- › wasserabstoßende und schallgedämmte Unterplatte
- › verstärkter Zwischenboden, höhenverstellbar
- › Unterbau seitlich bündig mit Arbeitsplatte
- › abnehmbare Beine aus Vierkantrohr 40 x 40 mm
- › höhenverstellbare Plastikfüße +/- 30 mm



## Durchreiheschrank, mit Schiebetüren beheizt

- › Ausführung Edelstahl Scotch Brite
- › Arbeitsplatte 40 mm in 8/10 Stärke
- › Aufkantung 100 x 13 mm mit 10 mm Radius
- › wasserabstoßende und schallgedämmte Unterplatte
- › verstärkter Zwischenboden, höhenverstellbar
- › abnehmbare Beine aus Vierkantrohr 40 x 40 mm
- › höhenverstellbare Plastikfüße +/- 30 mm
- › mit Umluftbeheizung, thermostatgesteuert
- › Temperaturbereich: bis 80°C
- › Anschlusswert: 230 V / 2,50 kW

### 600 mm Tiefe

Lieferzeit: 3 Wochen

B x T x H/mm:	Artikel-Nr.:	Preis:
1200 x 600 x 850	<b>70913001</b>	<b>634,00 €</b>
1400 x 600 x 850	<b>70913002</b>	<b>708,00 €</b>
1600 x 600 x 850	<b>70913003</b>	<b>780,00 €</b>
1800 x 600 x 850	<b>70913004</b>	<b>824,00 €</b>
2000 x 600 x 850	<b>70913005</b>	<b>878,00 €</b>

### 700 mm Tiefe

Lieferzeit: 3 Wochen

B x T x H/mm:	Artikel-Nr.:	Preis:
1200 x 700 x 850	<b>70913006</b>	<b>651,00 €</b>
1400 x 700 x 850	<b>70913007</b>	<b>712,00 €</b>
1600 x 700 x 850	<b>70913008</b>	<b>810,00 €</b>
1800 x 700 x 850	<b>70913009</b>	<b>856,00 €</b>
2000 x 700 x 850	<b>70913010</b>	<b>924,00 €</b>

### 600 mm Tiefe

Lieferzeit: 3 Wochen

B x T x H/mm:	Artikel-Nr.:	Preis:
1200 x 600 x 850	<b>70913011</b>	<b>847,00 €</b>
1400 x 600 x 850	<b>70913012</b>	<b>913,00 €</b>
1600 x 600 x 850	<b>70913013</b>	<b>968,00 €</b>
1800 x 600 x 850	<b>70913014</b>	<b>1.024,00 €</b>
2000 x 600 x 850	<b>70913015</b>	<b>1.068,00 €</b>

### 700 mm Tiefe

Lieferzeit: 3 Wochen

B x T x H/mm:	Artikel-Nr.:	Preis:
1200 x 700 x 850	<b>70913016</b>	<b>869,00 €</b>
1400 x 700 x 850	<b>70913017</b>	<b>929,00 €</b>
1600 x 700 x 850	<b>70913018</b>	<b>988,00 €</b>
1800 x 700 x 850	<b>70913019</b>	<b>1.041,00 €</b>
2000 x 700 x 850	<b>70913020</b>	<b>1.091,00 €</b>



## Wandhängeschrank, offen

- › Korpus vollständig punktgeschweißt
- › höhenverstellbarer Einlegeboden mit Handschutzfalz
- › unterer Boden verstärkt
- › mit Befestigungsbügeln für die Wand
- › Ausführung in Edelstahl Scotch Brite

B x T x H/mm:	Artikel-Nr.:	Preis:
1000 x 400 x 650	<b>70921001</b>	<b>205,00 €</b>
1200 x 400 x 650	<b>70921002</b>	<b>255,00 €</b>
1400 x 400 x 650	<b>70921003</b>	<b>267,00 €</b>
1600 x 400 x 650	<b>70921004</b>	<b>292,00 €</b>
1800 x 400 x 650	<b>70921005</b>	<b>299,00 €</b>
2000 x 400 x 650	<b>70921006</b>	<b>315,00 €</b>



## Wandhängeschrank, mit Schiebetüren

- › Türen schallgedämmt, doppelwandig
- › Korpus vollständig punktgeschweißt
- › höhenverstellbarer Einlegeboden mit Handschutzfalz
- › unterer Boden verstärkt
- › mit Befestigungsbügeln für die Wand
- › Ausführung in Edelstahl Scotch Brite

B x T x H/mm:	Artikel-Nr.:	Preis:
1000 x 400 x 650	<b>70921007</b>	<b>269,00 €</b>
1200 x 400 x 650	<b>70921008</b>	<b>299,00 €</b>
1400 x 400 x 650	<b>70921009</b>	<b>331,00 €</b>
1600 x 400 x 650	<b>70921010</b>	<b>360,00 €</b>
1800 x 400 x 650	<b>70921011</b>	<b>388,00 €</b>
2000 x 400 x 650	<b>70921012</b>	<b>409,00 €</b>

## Schubladenschrank

- › Ausführung Edelstahl Scotch Brite
- › GN-Schubladen auf Vollauszügen
- › Arbeitsplatte 40 mm in 8/10 Stärke
- › Aufkantung 100 x 13 mm mit 10 mm Radius
- › wasserabstoßende und schallgedämmte Unterplatte
- › Unterbau seitlich bündig mit Arbeitsplatte
- › abnehmbare Beine aus Vierkantrohr 40 x 40 mm
- › höhenverstellbare Plastikfüße +/- 30 mm

### 600 mm Tiefe

B x T x H/mm:	Aufkantung:	Artikel-Nr.:	Preis:
480 x 600 x 850	ohne	<b>70915001</b>	<b>472,00 €</b>
480 x 600 x 850	mit	<b>70915003</b>	<b>490,00 €</b>

### 700 mm Tiefe

B x T x H/mm:	Aufkantung:	Artikel-Nr.:	Preis:
480 x 700 x 850	ohne	<b>70915002</b>	<b>499,00 €</b>
480 x 700 x 850	mit	<b>70915004</b>	<b>516,00 €</b>



## Schubladenblock zum Unterbau für Arbeitstische

- › Schubladen in Edelstahl
- › passend für GN 1/1
- › einfache Teleskopschienen
- › max. Belastbarkeit 60 kg

B x T x H/mm:	Artikel-Nr.:	Preis:
400 x 560 x 580	<b>70910002</b>	<b>367,00 €</b>
400 x 660 x 580	<b>70910003</b>	<b>381,00 €</b>



## Schublade zum Unterbau für Arbeitstische

- › Schubladen in Edelstahl
- › passend für GN 1/1
- › einfache Teleskopschienen
- › max. Belastbarkeit 60 kg

B x T x H/mm:	Artikel-Nr.:	Preis:
400 x 560 x 190	<b>70910004</b>	<b>130,00 €</b>
400 x 660 x 190	<b>70910005</b>	<b>139,00 €</b>



## A

Abdeckungen	151
Abfallbehälter	78, 336-339
Abfallbehälter Zubehör	335
Abfalleimer	330-331, 339
Abfalleimer Zubehör	331, 339
Abfallsackwagen	331
Abfallsammler	83
Ablageroste	15
Ablaufische	63, 316-317
Abtropfvorrichtungen für Fritteusen	208
Airboxen	234
Arbeitsschränke	354-361, 440-441
Arbeitstische	348-353, 438-439
Arbeitstische Zubehör	349
Ascher	340-343
Ascher Zubehör	343
Aufsatzborde	251, 362
Aufschnittmaschinen	12-13, 243-245
Aufschnittmaschinen Zubehör	12
Ausgabe-Anfahrelemente	292
Ausgabe-Elemente	288-291
Ausgabe-Neutralelemente	293
Ausgussbecken	77, 325

## B

Backbleche	15, 105, 251
Bain-Maries	99, 111, 119, 132, 149, 199, 210, 380
Bain-Marie Wagen	369
Bankettwagen	90
Beef-Star-Grills	206
Bratplatten	116, 136, 199
Büfett-Elemente	294-298, 420-421
Büfett-Inseln	48-55
Büfett-Inseln Zubehör	56-59

## C

Ceran-Herde	106, 119, 129
Ceran-Kochfelder	106, 197
Clips für Spülkörbe	319
Crêpières	216, 381
Cutter	249

## D

Desinfektionsseifen	328
Dönergrills	224
Dönergrills Zubehör	224
Drehzahlregler	235
Durchreicheschränke	360, 443
Durchschub-Spülmaschinen	62, 314

## E

Einbauschränke	58
Einbau-Weinkühlschränke	299
Einfahr-Kühlschränke	42-44
Einfahr-Tiefkühlschränke	42-44
Einfahr-Wärmeschränke	45
Eisbereiter	306-309
Eis-Crusher	305
Eiswürfelbereiter	306-307, 417
Elektro-Bain-Maries	99, 111, 119, 132, 149, 199, 210, 380
Elektro-Crêpières	216
Elektro-Frittenwannen	102, 110, 122
Elektro-Fritteusen	102, 110, 122, 132, 144, 208-209, 378-379
Elektro-Glühplattenherde	138
Elektro-Grillplatten	100, 109, 121, 131, 140-141, 219, 282-383
Elektro-Herde	98, 105, 139
Elektro-Hockerkocher	225
Elektro-Kippbratpfannen	125, 150
Elektro-Kochfelder	98, 105, 118, 129
Elektro-Kochkessel	125, 148
Elektro-Kontaktgrills	222-223, 384
Elektro-Nudelkocher	99, 111, 126, 146, 199, 218, 229, 380
Elektro-Reiskocher	225
Elektro-Teppanyaki-Grills	230
Elektro-Vaporgrills	124
Elektro-Warmhalteplatten	213
Espressomaschinen	310
Etagenbacköfen	165

## F

Falthandtuch-Spender	78, 327
Filterkaffeemaschinen	311
Filterpapiere	311
Flammschutzfilter	235
Flaschenkühlschänke	417-419
Fleischwölfe	248, 374
Flexschlauch-Sets	315
Flockeneisbereiter	308-309
Flowmeter für Purity	315
Flüssigseifen	328
Folienbeutel	238
Folienrollen	238
Frittenwannen	102, 110, 122, 211
Fritteusen	102, 110, 122-123, 132, 144-145, 208-209, 378-379
Fritteusen Zubehör	122, 145, 208-209
Frittierkörbe	110, 123, 145

## G

Gärschränke	165
Gas-Dönergrills	224
Gas-Fritteusen	110, 123, 145
Gas-Glühplattenherde	138
Gas-Grillplatten	101, 108, 120, 130, 142-143, 219
Gas-Herde	98-99, 104, 116-117, 136-137
Gas-Hockerkocher	225
Gas-Kippbratpfannen	125, 150
Gas-Kochfelder	104, 128
Gas-Kochkessel	125, 148
Gas-Lavasteingrills	102, 107, 124, 128, 149, 220
Gas-Nudelkocher	126, 146, 229
Gas-Teppanyaki-Grills	230
Gas-Wokherde	226-227
Gebäck-/Fischfritteusen	208
Gemüseschneider	247, 375
Geschirrschränke	365
Geschirrspüler	61, 313
Geschirrstapler	87
Geschirr-Waschbrausen	72-74
Getränkemixer	305
Gläserpüler	60, 312
Glaskeramik-Kontaktgrills	221
Glühplattenherde	138
GN-Ablageroste	15
GN-Abtropfeinsätze	258
GN-Aufsatzborde	251
GN-Backbleche	15, 251
GN-Behälter	14-16, 251-254, 256-257
GN-Behälter Zwischenstege	15, 254
GN-Deckel	14-15, 254-255, 258
GN-Frischhalteboxen	255
GN-Multibackplatten	17
GN-Roste	17
GN-Ständer	251
Grillplatten	100-101, 108-109, 120-121, 130-131, 140-143, 219, 282-383
Grillplatten Zubehör	108-109, 120, 130, 142
Hackblöcke	248
Händetrockner	326
Handmixer	250, 375
Handwasch-Ausgussbecken	77, 325
Handwaschbecken	325
Heißhalte-/Niedrigtemperatur-Gargeräte	10-11
Heißhalte-/Niedrigtemperatur-Gargeräte Zubehör	11
Heißluftöfen	162-165, 170-171, 174-175, 180-181, 186-187, 192-193, 386
Heißluftöfen Zubehör	166-169, 176-179, 182-185, 188-191
Herde	98-99, 104-106, 118, 119, 129, 136-139
Hochtemperaturgrills	206
Hockerkocher	225
Hot Dog-Geräte	207

## H



## S

Saladetten	399, 401
Saladetten Zubehör	399
Salamander	202-205, 388-389
Salat-Büffets	421
Schaufelhängungen	270
Schlauchaufroller	322
Schneebesen für Planeten-Rührmixer	390
Schneidscheiben	246
Schockfroster	280-281, 404
Schöpfkellen	270
Schrägschneider	243-245
Schubladen für Arbeitstische	347, 445
Schubladenschränke	361, 445
Schüsseln für Planeten-Rührmixer	391
Seifenspender	78, 327
Selbstlöschende Abfalleimer	339
Senkrechtschneider	243
Servierwagen	79-80, 370
Show-Kühlvitrinen	428
Sockel	135, 151
Sous-Vide Garer	218
Sous-Vide Garer Zubehör	218
Spachteln	270
Spachteln für Planeten-Rührmixer	390
Spatel	120, 130, 142
Speisenausgabewagen	88-89
Spiralen für Planeten-Rührmixer	391
Spritzschutz	109, 120, 130, 316
Spülcenter	344-345, 437
Spülkörbe	64-68, 312, 318-320
Spülkörbe Zubehör	68, 320
Spülmaschinenhauben	314
Spülschränke	347
Spültische	344-346, 436-437
Strahlheizkörper-Kochfelder	198
Sushivitrienen	304

## T

Tablettwagen	371
Tapasvitrienen	422
Tablettrutschen	59
Teig-Ausrollmaschinen	262-263
Teig-Ausrollmaschinen Zubehör	262-263
Teigknetter	264-265, 392
Teigknetter Zubehör	264-265
Teigschneider	263, 270
Tellerroste	47
Tellerspender	56
Tellerstapler	85-86, 237
Tellerstapler Zubehör	85-86
Tellertransportwagen	81-82
Tellertransportwagen Zubehör	82
Teller-Wärmeschränke	212
Teppanyaki-Grills	230
Thermohauben	47
Tiefkühlaggregate	283, 285-286
Tiefkühlschränke	37-40, 273, 409, 412-413, 416
Tiefkühlschränke Zubehör	409, 412-413, 416
Tiefkühlische	20-21, 24-25, 28-29, 32-33, 276-277
Tiefkühlische Zubehör	34-35, 274, 276
Tiefkühlzellen	284
Tiefkühlzellen-Regale	284
Tischkühlvitrienen	427, 430
Tischwaagen	375
Toaster	202, 387
Toilettenbürsten	328
Toilettenpapier-Spender	328-329
Transportbehälter	94-95
Transportboxen	259
Transportboxen Zubehör	259
Treiteimer	322

## U

Unterbaukühlische	112-113, 278-279
Unterbauten 600er Serie	103
Unterbauten für Geschirrspüler	313
Untergestelle für Nudelmaschinen	261
Untergestelle für Pizaöfen	267-269, 392, 394
Unterschränke	114, 134, 220
Unterschränke für Lavasteingrills	220
Unterschränke Zubehör	115, 134-135

## V

Vakuumierer	238-242, 374
Vaporgrills	124
Ventilatoren für Hauben	234
Verbindungsschienen	115
Vitrienen	423-430
Vitrienen Zubehör	428

## W

Waagen	236, 375
Waffeleisen	216, 381
Wandabfallbehälter	78
Wandanschlussbleche	316
Wandbatterien	322
Wandborde	363
Wandborde für Mikrowelle	200
Wandhängeschränke	364, 444
Wandhauben	231-233
Wandkonsolen für Airboxen	234
Wand-Korbhalter	321
Wandkühlregale	423
Warm-Büffets	420
Wärme-/Gargeräte	10-11
Wärme-/Gargeräte Zubehör	11
Wärmeboxen	91
Wärmeboxen Zubehör	93
Wärmebrücken	211, 213
Wärmemodule für Aufsatzborde	362
Wärmeschränke	358-359, 442
Wärmestrahler	214-215
Warmhalteplatten	213
Warmhaltestationen	211, 213
Warmhaltevitriene	423, 426, 429
Waschbecken	77, 325
Waschbrausen	72-74, 323, 431-435
Weinkühlschränke	299-303
Weinkühlschränke Zubehör	303
Wertstoffsammler	334
Wok-Aufsätze	196
Wokherde	226-227
Wokherde Zubehör	228
Wok-Pfannen	196, 377
Woks	106, 194, 198, 377
Würfelbereiter	306-307, 417
Würfelgatter	246
Würstchenwärmer	207, 380
Wurstschneider	207

## Z

Zangen für Pizzableche	270
Zitruspressen	305
Zulaufische	63, 316-317
Zwischenstege	15, 254



## Premium-Produkte

- › hochwertige Qualität
- › langlebige Konstruktionen
- › für anspruchsvolle Leistungsanforderungen
- › sehr hohe Zuverlässigkeit
- › Zusatznutzen durch hervorragende Ausstattung
- › professionelle Funktionalität



silver

## Basis-Produkte

- › wertige Qualität
- › sehr gute Konstruktionen
- › gute Zuverlässigkeit
- › für viele Leistungsanforderungen
- › gute Funktionalität
- › Zusatznutzen durch gute Ausstattung



black

## Einstiegs-Produkte

- › preiswerte Qualität
- › solide Konstruktionen
- › zuverlässig und funktional
- › gutes Preis- / Leistungsverhältnis
- › für einfache Leistungsanforderungen



orange

Sie erhalten auf das gesamte cookmax-Sortiment **2 Jahre Garantie**. Preise verstehen sich zzgl. gesetzlicher Mehrwertsteuer.

Lieferung erfolgt frachtfrei ab einem Warenwert von 500,00 € (netto). Darunter berechnen wir 10,90 € Frachtkostenanteil.  
Bei Lieferungen auf deutsche Inseln werden die Frachtkosten nach Aufwand berechnet.

#### 51 Geltungsbereich

- (1) Der vorliegende Katalog wird von der PENTAGAST eG erstellt. Dabei tritt diese nur als Vermittler auf. Der Vertrag kommt mit dem jeweiligen PENTAGAST-Händler (im nachfolgenden „Verkäufer“ genannt) zustande. Es wird ausdrücklich vorbehalten, dass der Katalogsteller, die PENTAGAST Marketing- und Dienstleistungsgesellschaft der Gastronomie- und Großküchenausatter eG, Ruhrstrauch 4, 36100 Petersberg selbst Vertragspartner wird. In diesem Fall wird der Käufer vor Vertragsabschluss hierüber schriftlich (per E-Mail oder Fax) informiert. Hiervon ungeachtet liegen den abgeschlossenen Verträgen die nachfolgenden allgemeinen Geschäftsbedingungen zugrunde. Abweichende Regelungen vor oder bei Vertragsabschluss bedürfen zu ihrer Wirksamkeit der Schriftform.
- (2) Geltungsbereich für Angebote, Lieferungen und Dienstleistungen ist ausschließlich die Bundesrepublik Deutschland.
- (3) Es werden keine Produkte zum Kauf an Verbraucher im Sinne des § 13 BGB angeboten. Mit Abgabe des Angebotes erklärt der Käufer verbindlich, dass er sein verbindliches Angebot in Ausübung seiner gewerblichen oder selbstständigen beruflichen Tätigkeit abgibt.
- (4) Die Allgemeinen Geschäftsbedingungen in Ihrer jeweils aktuellen Fassung zum Zeitpunkt der Bestellung gelten auch für zukünftige Bestellungen, auch wenn sie nicht nochmals ausdrücklich vereinbart werden.

#### 52 Vertragspreis und Versandkosten

- (1) Alle genannten Preise verstehen sich zuzüglich der zum Lieferzeitpunkt jeweils gültigen gesetzlichen Mehrwertsteuer (derzeit 19%) gegebenenfalls zzgl. Versandkosten und Nachnahmegebühren, wie im Bestellvorgang ersichtlich. Die im Katalog genannten Preise sind unverbindliche Preisempfehlungen. Es gelten die Preise vom Tage der Bestellung. Die Möglichkeit zum Skontoabzug besteht nicht.
- (2) Ab einem Warenwert (netto) in Höhe von 500,00 € erfolgt der Versand innerhalb der BRD (außer deutsche Inseln) frachtfrei (bei Lieferung auf Bergstationen frei Talstation). Bei einem Warenwert (netto) unter 500,00 € entsteht eine Frachtpauschale i.H.v. 10,90 € (bei Lieferung auf Bergstationen frei Talstation). Bei Lieferungen auf die deutsche Inseln entsteht bei einem Warenwert (netto) unter 750,00 € (netto) eine Frachtpauschale i.H.v. 70,00 € und bei einem Warenwert von mehr als 750,00 € (netto) eine Frachtkostenpauschale i.H.v. 98,00 €. Frachtkosten für Versendungen außerhalb der BRD werden nach Aufwand abgerechnet. Die angegebenen Preise für Versand bzw. Anlieferung mit und ohne Dienstleistung beinhalten die Anlieferung mit einem geeigneten Transportmittel in geeigneter Verpackung an die Bordsteinkante der Lieferadresse.
- (3) Bei Zahlung per Nachnahme werden separate Nachnahmegebühren erhoben. Die Höhe der Gebühren ist unter der Rubrik „Versandkosten“ in unserem Hauptkatalog und auf der Internetplattform für Sie zusammengefasst.
- (4) Zahlungen per Kreditkarte sind zur Zeit noch nicht möglich, werden aber zu einem späteren Zeitpunkt eingerichtet werden.
- (5) Alle genannten Preise, auch für Verpackung und Versand, gelten nur innerhalb Deutschlands und nur zum Zeitpunkt der Bestellung. Mit Herausgabe dieses Katalogs werden alle vorherigen Preise und sonstige Angaben über Waren ungültig. Maßgeblich ist jeweils die zum Zeitpunkt der Bestellung gültige Fassung.

#### 53 Vertragsabschluss

- (1) Die Darstellung des Sortiments in diesem Katalog stellt kein Angebot im Sinne des §§ 145 ff BGB, sondern eine Aufforderung zur Bestellung dar. Die Bestellung des Käufers erfolgt über eine E-Mail des Käufers oder telefonisch beim jeweiligen Verkäufer.
- (2) Alle Angebote gelten „solange der Vorrat reicht“, wenn nicht bei den Produkten etwas anderes vermerkt ist. Irrtümer vorbehalten.
- (3) Der Kaufvertrag kommt zustande, wenn der Verkäufer die Bestellung des Käufers durch eine Auftragsbestätigung per E-Mail unmittelbar nach dem Erhalt der Bestellung annimmt.

#### 54 Lieferung

- (1) Die Lieferung erfolgt durch Sendung ab Lager an die vom Käufer mitgeteilte Lieferadresse.
- (2) Angaben über die Lieferfristen sind unverbindlich, soweit nicht ausnahmsweise der Liefertermin verbindlich und schriftlich zugesagt wurde. Jede Lieferung steht unter dem Vorbehalt, dass der Verkäufer selbst rechtzeitig und ordnungsgemäß beliefert wird.
- (3) Sollte ein vom Käufer bestelltes Produkt wider Erwarten trotz rechtzeitiger Disposition aus vom Verkäufer nicht zu vertretenden Gründen nicht verfügbar sein, ist der Verkäufer berechtigt, anstatt des bestellten Produkts ein in Qualität und Preis gleichwertiges Produkt dem Käufer anzubieten oder vom Vertrag zurückzutreten. Der Verkäufer wird den Käufer unverzüglich über die Nichtverfügbarkeit informieren und dem Käufer im Falle des Rücktritts etwa bereits geleistete Zahlungen unverzüglich erstatten.
- (4) Soweit der Verkäufer, aus Gründen, die er zu vertreten hat in Lieferverzug gerät oder eine Lieferung unmöglich wird, und dies nicht auf Vorsatz oder grober Fahrlässigkeit beruht wird die Haftung für Schäden ausgeschlossen. Weitergehende Ansprüche des Käufers sind hiervon unberührt.
- (5) Beruhen Verzögerungen der Lieferung auf Gründen, die der Verkäufer nicht zu vertreten hat (höhere Gewalt, Verschulden Dritter, u. a.) wird die Frist angemessen verlängert. Der Käufer wird hiervon unverzüglich unterrichtet. Dauern die Ursachen der Verzögerung länger als vier Wochen nach Vertragsschluss an, ist jede Partei berechtigt von dem Vertrag zurückzutreten.

#### 55 Fälligkeit und Zahlung

- (1) Die Zahlung kann gegen Vorauskasse sowie bei Lieferung per Nachnahme erfolgen.
- (2) Der Verkäufer behält sich nach dem Ergebnis einer Bonitätsprüfung (vgl. § 7) den Ausschluss bestimmter Zahlungsarten, die Nichtannahme des Angebotes des Käufers oder den Rücktritt vom Vertrag vor, soweit der Kaufpreisanspruch des Verkäufers gefährdet ist.
- (3) Wurde Zahlung per Bankeinzug vereinbart, so hat der Käufer die für Rücklastschriften, die auf seinem Verschulden, insbesondere infolge mangelnder Kontendeckung beruhen, dem Verkäufer von den beteiligten Kreditinstituten berechneten Kosten sowie eine Bearbeitungspauschale von 5 € zu tragen, sofern der Verkäufer nicht einen höheren oder der Käufer einen geringeren Schaden nachweist.
- (4) Bei Nichtabholung von bestellter Ware ist der Verkäufer berechtigt, dem Käufer eine angemessene Frist zur Abholung zu setzen. Nach erfolglosem Verstreichen der Frist kann der Verkäufer vom Vertrag zurücktreten. Dasselbe gilt, wenn die bestellte Ware unter der vom Käufer angegebenen Anschrift nicht zugestellt werden kann.

#### 56 Bonitätsprüfung, Schufa-Klausel

- (1) Der Käufer willigt ein, dass der Verkäufer seine Daten, die er dem Verkäufer im Rahmen der Kaufanbahnung und der Abwicklung des Kaufvertrages zur Verfügung stellt (Personendaten und Konto-, Kredit- oder Bankkarten-Angaben) an die SCHUFA Holding AG („SCHUFA“) zum Zwecke der Kreditprüfung übermittelt. Unabhängig davon übermittelt der Verkäufer der SCHUFA auch Daten aufgrund nichtvertragsgemäßen Verhaltens (z. B. Forderungsbetrag nach Kündigung, Rücktritt, Kredit- oder Bankkartenmissbrauch). Diese Meldungen dürfen nach dem Bundesdatenschutzgesetz nur erfolgen, soweit dies nach der Abwägung aller betroffenen Interessen zulässig ist.
- (2) Die SCHUFA speichert und übermittelt die Daten für Bonitätsanfragen an ihre Vertragspartner in der EU. Vertragspartner der SCHUFA sind vor allem Kreditinstitute sowie Kreditkarten- und Leasinggesellschaften. Daneben erteilt die SCHUFA auch Auskünfte an Handels-, Telekommunikations- und sonstige Unternehmen, die Leistungen und Lieferungen gegen Kredit gewähren. Zur Schuldnerermittlung gibt die SCHUFA Adressdaten bekannt. Bei der Erteilung von Auskünften kann die SCHUFA ihren Vertragspartnern ergänzend einen aus ihrem Datenbestand errechneten Wahrscheinlichkeitswert zur Beurteilung des Kreditrisikos mitteilen (Score-Verfahren). Die Daten werden nur dann zur Verfügung gestellt, wenn ein berechtigtes Interesse daran glaubhaft dargelegt wurde.
- (3) Auskunft über die zu der Person des Käufers gespeicherten Daten bei den genannten Unternehmen kann der Käufer unter der folgenden Anschrift erhalten; SCHUFA HOLDING AG, Wendenstraße 4, 20097 Hamburg. Weitere Informationen über das SCHUFA-Auskunfts- und Score-Verfahren enthält ein Merkblatt, das unter [www.schufa.de](http://www.schufa.de) eingesehen werden kann oder auf Wunsch dem Käufer vom Verkäufer zur Verfügung gestellt wird.

#### 57 Haftung

- (1) Eine weitergehende Haftung als in diesen Bedingungen vorgesehen, insbesondere auf Schadensersatz, ist ohne Rücksicht auf die Rechtsnatur des geltend gemachten Anspruchs ausgeschlossen. Dies gilt insbesondere für Schadensersatzansprüche aus Verschulden bei Vertragsabschluss, positiver Vertragsverletzung oder wegen deliktischer Ansprüche gem. § 823 BGB und insbesondere für Mangelfolgeschäden, es sei denn, dem Verkäufer fällt eine vorsätzliche oder grob fahrlässige Verletzung wesentlicher Vertragspflichten (Kardinalpflichten) zur Last, oder es handelt sich um die Verletzung des Lebens, des Körpers oder der Gesundheit. Dies gilt nicht für Ansprüche nach dem Produkthaftungsgesetz.
- (2) Der Ausschluss der Haftung gilt im gleichen Umfang für unsere Erfüllungs- und Verrichtungsgehilfen. In jedem Fall ist unsere Haftung auf den zum Zeitpunkt des Vertragsabschlusses voraussehbaren, vertragstypischen Schaden beschränkt.

## §8 Eigentumsvorbehalt

- (1) Die Ware bleibt bis zur endgültigen und vollständigen Bezahlung Eigentum des Verkäufers.
- (2) Eine Weiterveräußerung, Vermietung, Verpfändung, Sicherungsübereignung, Verarbeitung, sonstige Verfügung oder Umgestaltung ohne ausdrückliche Einwilligung des Verkäufers ist vor Eigentumsübertragung unzulässig.

## §9 Transportschäden; Untersuchungs- und Rügepflichten des Käufers

- (1) Werden Waren mit offensichtlichen Schäden an der Verpackung oder am Inhalt angeliefert, so hat der Käufer dies sofort beim Spediteur/Frachtdienst zu reklamieren und die Annahme zu verweigern. Darüber hinaus ist unverzüglich mit dem Verkäufer Kontakt aufzunehmen. Die von uns veröffentlichten Verhaltenshinweise bei Transportschäden sind zu beachten.
- (2) Andere Transportschäden sind unverzüglich nach Entdecken, spätestens 24 Stunden nach Erhalt der Ware beim Spediteur/Frachtdienst zu reklamieren und an den Verkäufer zu melden, § 438 HGB gilt entsprechend.

## §10 Gewährleistung / Garantie

- (1) Ist die Ware nachgewiesen mangelhaft, kann der Besteller nach Wahl des Verkäufers die Beseitigung des Mangels oder die Lieferung einer mangelfreien Sache verlangen. Der Verkäufer übernimmt die zum Zweck der Mangelbeseitigung oder Ersatzlieferung anfallenden Aufwendungen (Transport-, Wege-, Arbeits- und Materialkosten), soweit sich diese nicht dadurch erhöhen, dass die Ware nach einem anderen als dem Erfüllungsort der Erstlieferung verbracht wurde. Voraussetzung für Mangelbeseitigung oder Ersatzlieferung ist, dass dem Verkäufer die beanstandete Ware zur Überprüfung bereitgestellt wird. Steckerfertige, nicht an Wasser- und Abwasserleitungen anzuschließende Kleingeräte hat der Käufer auf seine Kosten an die PENTAGAST eG zurückzusenden oder zum Verkäufer zu bringen.
- (2) Ist der Verkäufer nicht zur Mangelbeseitigung oder Ersatzlieferung bereit oder trotz angemessener Fristsetzung nicht in der Lage oder schlägt sie in sonstiger Weise fehl, so ist der Käufer nach seiner Wahl berechtigt, vom Vertrag zurückzutreten oder den Kaufpreis nach Ermessen des Verkäufers zu mindern.
- (3) Weitergehende Ansprüche des Käufers aus Gewährleistung und Garantien sind ausgeschlossen. Der Verkäufer haftet deshalb nicht für Schäden, die nicht am Liefergegenstand selbst entstanden sind; insbesondere haftet er nicht für entgangenen Gewinn oder sonstige Vermögensschäden des Käufers, beispielsweise auf Vertragsstrafen, Betriebsausfall, Arbeitslöhne oder sonstige Mangelgeschäden.
- (4) Vorstehende Haftungsfreizeichnung gilt nicht soweit die Schadensursache auf Vorsatz oder grober Fahrlässigkeit beruht. Sie gilt ferner dann nicht, wenn dem Käufer Ansprüche wegen arglistigem Verschweigen eines Mangels oder der Übernahme einer Garantie für die Beschaffenheit der Sache zustehen, insoweit ist unsere Ersatzpflicht jedoch auf den vertragstypischen, vorhersehbaren Schaden begrenzt.
- (5) Die Gewährleistungsfrist beträgt ein Jahr, gerechnet ab Rechnungsstellung. Diese Frist ist eine Verjährungsfrist und gilt auch für Schadensersatzansprüche, soweit sie nicht auf unerlaubter Handlung beruhen. Für Gebrauchsgüter sind Gewährleistungsansprüche ausgeschlossen. Der Verkäufer ist außerhalb der Gewährleistung nicht dazu verpflichtet Ersatzteile zu beschaffen.
- (6) Bei Reparaturen und Wartungsarbeiten stellen wir unseren Kundendienst nach Maßgabe der jeweils geltenden Berechnungssätze zur Verfügung.
- (7) Fremde oder Kundendienstmonteure des Verkäufers sind nicht berechtigt Garantiezusagen und andere verpflichtende Erklärungen abzugeben.
- (8) Soweit der Kauf für den Käufer und den Verkäufer ein Handelskauf ist, sind Gewährleistungsrechte des Käufers voraus, dass dieser seinen Untersuchungs- und Rügepflichten nach § 377 HGB ordnungsgemäß nachgekommen ist.
- (9) Ein etwa erforderlicher Anschluss an die Versorgungsleitungen (Strom, Wasser, Dampf, Abwasser, Heißwasser, Gas etc.) ist vom Käufer auf seine Kosten zu veranlassen und darf nur von einem konzessionierten örtlichen Elektrofachmann bzw. Installateur vorgenommen werden. Es besteht keine Haftung für Schäden die durch eine Nichtbeachtung dieser Regelung entstehen.
- (10) Ergänzend und unabhängig von den vorgenannten Gewährleistungsansprüchen wird für die ersten 24 Monate ab Übergabe an Sie eine Garantie auf Beseitigung von Material- und Herstellungsfehlern unter den nachfolgenden Voraussetzungen gewährt. (A) Das Gerät wurde technisch ordnungsgemäß von einem eingetragenen Fachunternehmen für den jeweiligen Bereich (Elektro und/oder Wasser/Sanitär) installiert. (B) Das Gerät wurde unter Einweisung durch den Verkäufer in Betrieb genommen. (C) Das Gerät wurde entsprechend der Anweisungen bei der Inbetriebnahme und den Bedienungshinweisen in der Betriebsanleitung ordnungsgemäß betrieben. (D) Es erfolgte eine jährliche Wartung durch die Serviceabteilung des Verkäufers.

## §11 Datenschutz

- (1) Aufgrund der durch den Stand der Technik begründeten Möglichkeit von Fehlern bei der Datenverarbeitung und beim Betrieb von Computersoftware und den immer wieder auftretenden Problemen des Internets selbst, kann der Verkäufer auch keinen unbedingt immer fehlerfreien Betrieb des Onlineportals [www.cookmax.de](http://www.cookmax.de) garantieren. Der Verkäufer haftet deshalb nicht für Schäden, die darauf beruhen, dass infolge technischer Mängel möglicherweise von Käufer abgegebene Kaufangebote nicht bei ihm eingehen oder dort nicht berücksichtigt werden. Ausgenommen ist ein etwaiger Vorsatz des Verkäufers.
- (2) Der Verkäufer gewährleistet, dass er die anlässlich von Bestellungen anfallenden Käuferdaten lediglich im Zusammenhang mit der Abwicklung der Bestellung erhebt, bearbeitet, speichert und nutzt sowie zu internen Marktforschungs- und zu eigenen oder PENTAGAST eG Marketingzwecken. Der Verkäufer wird Käuferdaten nur zur Bestellabwicklung an verbundene Unternehmen weitergeben. Darüber hinaus betreibt der Verkäufer zur Kreditprüfung einen Austausch von Daten mit anderen PENTAGAST-Mitgliedern, der PENTAGAST eG und soweit erforderlich mit Auskunftsdaten.
- (3) Der Käufer ist jederzeit berechtigt der Datennutzung für interne Zwecke des Verkäufers oder der PENTAGAST eG durch die Übersendung einer entsprechenden E-Mail an [info@pentagast.de](mailto:info@pentagast.de) zu widersprechen. Der Verkäufer und die PENTAGAST eG werden keine Käuferdaten über den vorgenannten Rahmen hinaus nutzen oder weitergeben.

## §12 Schlussbestimmungen

- (1) Der Käufer ist damit einverstanden, dass die von ihm angegebene E-Mail-Adresse vom Verkäufer an den Paketdienstleister übermittelt und von diesem im Rahmen der Paketzustellung genutzt werden darf. Diese Einwilligung kann vom Käufer jederzeit widerrufen werden. Im Falle des Widerrufs hat der Kunde keine Möglichkeit mehr, direkt Einfluss auf die Zustellung der im Versand befindlichen Pakete zu nehmen. Einen etwaigen Widerruf senden Sie bitte an folgende Adresse: [cookmax / PENTAGAST eG](mailto:cookmax@pentagast.de), Ruhrstrauch 4, 36100 Petersberg – E-Mail: [info@cookmax.de](mailto:info@cookmax.de)
- (2) Auf diesen Vertrag ist ausschließlich deutsches Recht unter ausdrücklichem Ausschluss des UN-Kaufrechtes anwendbar.
- (3) Erfüllungsort und Gerichtsstand ist der jeweilige Sitz des Verkäufers.

## Impressum

cookmax ist eine Marke der  
PENTAGAST eG  
Ruhrstrauch 4  
36100 Petersberg

Vorstand:  
Hildegard Flügel  
Winfried Menke

Aufsichtsratsvorsitzender:  
Harald Fuchs  
Amtsgericht Fulda GenR 138

Für Druckfehler wird keine Haftung übernommen. Alle Maßangaben und Anschlusswerte beruhen auf Angaben der Hersteller. Technische Änderungen durch den Hersteller sowie Preisänderungen bleiben vorbehalten. Die Lieferung erfolgt ab Werk. Es gelten die vorangehenden Allgemeinen Geschäftsbedingungen. Nachdruck, auch auszugsweise, sowie Vervielfältigung auf fotomechanischen oder anderen Wegen, Einspeisung in elektronische Datenspeicherungs- und verarbeitungssysteme, Übernahme der Kataloge in- und unterteilung und Verwendung von Ausschnitten zu Werbezwecken sind verboten und werden wegen Verstoß gegen das Wettbewerbsrecht bzw. Verletzung des Urheberrechts strafrechtlich verfolgt. Alle im Katalog abgebildeten Fotos und Logos sind urheberrechtlich geschützt. Mit dem Erscheinen dieses Kataloges verlieren alle anderen Kataloge/Preislisten ihre Gültigkeit.

**Alle Preise verstehen sich zzgl. gesetzlicher Mehrwertsteuer.**

**Distler-Gastro GmbH**

Heinrich-Hertz-Straße 9  
34123 Kassel  
Telefon: 0561 58095-0  
Telefax: 0561 58095-60  
info@distler-kassel.de  
www.distler-kassel.de

**Öffnungszeiten:**  
8:00 - 17:00 Uhr (Mo. - Fr.)

**DG Distler-Gastro GmbH**

Linderbacher Weg 30  
99099 Erfurt  
Telefon: 0361 44211-0  
Telefax: 0361 44211-11  
info@distler-erfurt.de  
www.distler-erfurt.de

**Öffnungszeiten:**  
8:00 - 17:00 Uhr (Mo. - Fr.)

**Distler-Gastro GmbH**

Kohlhäuser Straße 3-5  
36043 Fulda  
Telefon: 0661 3805858-0  
Telefax: 0661 3805858-9  
info@distler-fulda.de  
www.distler-fulda.de

**Öffnungszeiten:**  
nach Vereinbarung

**Distler-Gastro GmbH**

Dieselstraße 12  
38122 Braunschweig  
Telefon: 0531 236234-0  
Telefax: 0531 236234-23  
info@distler-braunschweig.de  
www.distler-braunschweig.de

**Öffnungszeiten:**  
8:00 - 17:00 Uhr (Mo. - Do.)  
8:00 - 16:00 Uhr (Fr.)

**Distler Gastro**  
Gastronomie- und Großküchenausstatter

Besuchen Sie unseren Onlineshop:

[ecommerce.distler-kassel.de](https://ecommerce.distler-kassel.de)

