

2022

Ausgabe 1



Die Basis für Ihre Küche!

**Distler-Gastro GmbH**

Heinrich-Hertz-Straße 9  
34123 Kassel  
Telefon: 0561 58095-0  
Telefax: 0561 58095-60  
info@distler-kassel.de  
www.distler-kassel.de

**Öffnungszeiten:**  
8:00 - 17:00 Uhr (Mo. - Fr.)

**DG Distler-Gastro GmbH**

Linderbacher Weg 30  
99099 Erfurt  
Telefon: 0361 44211-0  
Telefax: 0361 44211-11  
info@distler-erfurt.de  
www.distler-erfurt.de

**Öffnungszeiten:**  
8:00 - 17:00 Uhr (Mo. - Fr.)

**Distler-Gastro GmbH**

Kohlhäuser Straße 3-5  
36043 Fulda  
Telefon: 0661 3805858-0  
Telefax: 0661 3805858-9  
info@distler-fulda.de  
www.distler-fulda.de

**Öffnungszeiten:**  
nach Vereinbarung

**Distler-Gastro GmbH**

Dieselstraße 12  
38122 Braunschweig  
Telefon: 0531 236234-0  
Telefax: 0531 236234-23  
info@distler-braunschweig.de  
www.distler-braunschweig.de

**Öffnungszeiten:**  
8:00 - 17:00 Uhr (Mo. - Do.)  
8:00 - 16:00 Uhr (Fr.)

**Distler Gastro**  
Gastronomie- und Großküchenausstatter

Besuchen Sie unseren Onlineshop:

[ecommerce.distler-kassel.de](http://ecommerce.distler-kassel.de)



## Premium-Produkte

- › hochwertige Qualität
- › langlebige Konstruktionen
- › für anspruchsvolle Leistungsanforderungen
- › sehr hohe Zuverlässigkeit
- › Zusatznutzen durch hervorragende Ausstattung
- › professionelle Funktionalität



silver

## Basis-Produkte

- › wertige Qualität
- › sehr gute Konstruktionen
- › gute Zuverlässigkeit
- › für viele Leistungsanforderungen
- › gute Funktionalität
- › Zusatznutzen durch gute Ausstattung



black

## Einstiegs-Produkte

- › preiswerte Qualität
- › solide Konstruktionen
- › zuverlässig und funktional
- › gutes Preis- / Leistungsverhältnis
- › für einfache Leistungsanforderungen



orange

Sie erhalten auf das gesamte cookmax-Sortiment **2 Jahre Garantie**. Preise verstehen sich zzgl. gesetzlicher Mehrwertsteuer.



## Mikrowelle NE-1643, 1600 W, 18 l

- › Gehäuse und Garraum aus Edelstahl
- › LED-Beleuchtung, LC-Display
- › mit 2 Magnetronen von oben und unten gewährleistet gleichmäßige Erhitzung
- › 3 Leistungsstufen: hoch, mittel und niedrig
- › abgerundeter, leicht zu reinigender Garraum
- › mit herausnehmbarem Himmel
- › 2 Geräte können übereinander gestapelt werden
- › aufziehbare Tür mit breitem Sichtfenster
- › herausnehmbare Keramikplatte
- › Garraumgröße: 330 x 310 x 175 mm / 18,00 l

B x T x H/mm:	Anschlusswert:	Artikel-Nr.:	Preis:
422 x 508 x 337	230 V / 2,83 kW	<b>90213025</b>	<b>1.349,00 €</b>



## Mikrowelle NE-1843, 1800 W, 18 l

- › Gehäuse und Garraum aus Edelstahl
- › LED-Innenraumbeleuchtung, LC-Display
- › mit 2 Magnetronen von oben und unten
- › 3 Leistungsstufen: hoch, mittel und niedrig
- › abgerundeter, leicht zu reinigender Garraum
- › mit herausnehmbarem Himmel
- › 2 Geräte können übereinander gestapelt werden
- › aufziehbare Tür mit breitem Sichtfenster
- › herausnehmbare Keramikplatte
- › Garraumgröße: 330 x 310 x 175 mm / 18,00 l

B x T x H/mm:	Anschlusswert:	Artikel-Nr.:	Preis:
422 x 508 x 337	230 V / 2,83 kW	<b>90213026</b>	<b>1.439,00 €</b>



## Mikrowelle NE-2143-2, 2100 W, 18 l, mit Zwischenplatte

- › Gehäuse und Garraum aus Edelstahl
- › LED-Innenraumbeleuchtung, LC-Display
- › mit 2 Magnetronen von oben und unten
- › 3 Leistungsstufen: hoch, mittel und niedrig
- › abgerundeter, leicht zu reinigender Garraum
- › mit herausnehmbarem Himmel
- › 2 Geräte können übereinander gestapelt werden
- › aufziehbare Tür mit breitem Sichtfenster
- › herausnehmbare Keramikplatte
- › Garraumgröße: 330 x 310 x 175 mm / 18,00 l

B x T x H/mm:	Anschlusswert:	Artikel-Nr.:	Preis:
422 x 508 x 337	230 V / 3,16 kW	<b>90213027</b>	<b>1.599,00 €</b>

## Mikrowelle NE-2153-2, 2100 W, 18 l, mit Zwischenplatte

- › Gehäuse und Garraum aus Edelstahl
- › LED-Innenraumbeleuchtung, LC-Display
- › mit 2 Magnetronen von oben und unten
- › 3 Leistungsstufen: hoch, mittel und niedrig
- › abgerundeter, leicht zu reinigender Garraum
- › mit herausnehmbarem Himmel
- › 2 Geräte können übereinander gestapelt werden
- › aufziehbare Tür mit breitem Sichtfenster
- › herausnehmbare Keramikplatte
- › 20 Programme (2- und 3-stufig)
- › manuell wählbare 2- und 3-stufige Erhitzung
- › Erhitzung der 2- oder 3-fachen Menge
- › Programmverriegelung mit einem Tastendruck
- › Wiederholfunktion nur für manuelle Erhitzung
- › Hinweis auf Luftfilterreinigung
- › zuschaltbarer Signalton
- › Garraumgröße: 330 x 310 x 175 mm / 18,00 l



B x T x H/mm:	Anschlusswert:	Artikel-Nr.:	Preis:
422 x 508 x 337	230 V / 3,16 kW	90213028	1.779,00 €

## Mikrowelle NE-1027, 1000 W, 22 l

- › Gehäuse und Garraum aus Edelstahl
- › Ausgangsleistung von 100 W - 1000 W, 1 Magnetron
- › Zeitschaltuhr mit Drehknopf
- › Leistungseinstellung per Drehknopf
- › Garraumgröße: 330 x 330 x 200 mm / 22,00 l



B x T x H/mm:	Anschlusswert:	Artikel-Nr.:	Preis:
510 x 360 x 306	230 V / 1,49 kW	90213011	679,00 €

## Mikrowelle NE-1037, 1000 W, 22 l

- › Gehäuse und Garraum aus Edelstahl
- › 3 Leistungsstufen von 340 W - 1000 W
- › 10 Programmfelder, jeweils mit Umschaltfunktion für die doppelte Menge
- › 2- und 3-stufiger Garvorgang (automatischer Wechsel der Leistungsstufen)
- › Programmverriegelung mit einem einzigen Druck auf ein Programmfeld
- › zuschaltbarer Signalton
- › Garraumgröße: 330 x 330 x 200 mm / 22,00 l



B x T x H/mm:	Anschlusswert:	Artikel-Nr.:	Preis:
510 x 360 x 306	230 V / 1,49 kW	90213012	869,00 €



## Mikrowelle NE-1840, 1800 W, 44 l, GN 1/1

- › Gehäuse und Garraum aus Edelstahl
- › abgerundeter, leicht zu reinigender Garraum
- › mit 4 Magnetronen und rotierenden Hohlleitern
- › 4 Leistungsstufen: hoch, mittel, niedrig und auftauen
- › Einstellung über Drehknopf, abschaltbarer Signalton
- › aufziehbare, nach unten öffnende Klapptür
- › 1 Keramikplatte, herausnehmbar
- › Garraumgröße: 535 x 330 x 250 mm / 44,00 l

B x T x H/mm:	Anschlusswert:	Artikel-Nr.:	Preis:
650 x 526 x 471	230 V / 3,20 kW	<b>90213014</b>	<b>2.399,00 €</b>



## Mikrowelle NE-1880, 1800 W, 44 l, GN 1/1

- › Gehäuse und Garraum aus Edelstahl
- › abgerundeter, leicht zu reinigender Garraum
- › mit 4 Magnetronen und rotierenden Hohlleitern
- › 4 Leistungsstufen: hoch, mittel, niedrig und auftauen
- › Zeitschaltuhr mit Drehknopf, abschaltbarer Signalton
- › programmierbare Tastenfeldsteuerung
- › 16 Programme mit bis zu 3 Zeiten und Leistungen
- › Schnellstartfunktion mit einem Tastendruck
- › aufziehbare, nach unten öffnende Klapptür
- › 1 Keramikplatte, herausnehmbar
- › Garraumgröße: 535 x 330 x 250 mm / 44,00 l

B x T x H/mm:	Anschlusswert:	Artikel-Nr.:	Preis:
650 x 526 x 471	230 V / 3,20 kW	<b>90213016</b>	<b>2.669,00 €</b>



## Mikrowelle NE-2140, 2100 W, 44 l, GN 1/1

- › Gehäuse und Garraum aus Edelstahl
- › abgerundeter, leicht zu reinigender Garraum
- › Garraum GN 1/1 - 4 Teller ø 270 mm auf 2 Ebenen
- › mit 4 Magnetronen und rotierenden Hohlleitern
- › 4 Leistungsstufen: hoch, mittel, niedrig und auftauen
- › Einstellung über Drehknopf
- › aufziehbare, nach unten öffnende Klapptür
- › abschaltbarer Signalton
- › mit herausnehmbarer Keramikplatte
- › Garraumgröße: 535 x 330 x 250 mm / 44,00 l

B x T x H/mm:	Anschlusswert:	Artikel-Nr.:	Preis:
650 x 526 x 471	400 V / 3,65 kW	<b>90213017</b>	<b>2.599,00 €</b>

## Mikrowelle NE-C1475, 1350 W, 30 l

- › Gehäuse und Garraum aus Edelstahl
- › abgerundeter, leicht zu reinigender Garraum
- › Programmierung mit SD Karte am PC, mit MS Excel oder direkt am Gerät
- › 99 Programme können mit je drei Phasen abgespeichert werden
- › 1350 Watt MW, 1840 Watt Grill, 250°C Grill-Umluft, 1800 Watt Heißluft
- › 5 Leistungsstufen
- › Vorheizen: 190°C, 220°C oder 240°C
- › Temperatureinstellungen für die Heißluft 100°C bis 250°C
- › katalytisch beschichtete EasyClean-Rückwand
- › abschaltbarer Signalton
- › inkl. 1 Rost, 1 Keramikplatte, 1 SD Karte
- › Garraumgröße: 400 x 336 x 217 mm / 30,00 l



B x T x H/mm:	Anschlusswert:	Artikel-Nr.:	Preis:
600 x 484 x 383	230 V / 3,30 kW	<b>90213020</b>	<b>2.499,00 €</b>

## Mikrowelle NE-3240, 3200 W, 44 l, GN 1/1

- › Gehäuse und Garraum aus Edelstahl
- › abgerundeter, leicht zu reinigender Garraum
- › mit 4 Magnetronen und rotierenden Hohlleitern
- › 4 Leistungsstufen: hoch, mittel, niedrig und auftauen
- › Einstellung über Drehknopf
- › aufziehbare, nach unten öffnende Klapptür
- › abschaltbarer Signalton
- › mit herausnehmbarer Keramikplatte
- › Garraumgröße: 535 x 330 x 250 mm / 44,00 l



B x T x H/mm:	Anschlusswert:	Artikel-Nr.:	Preis:
650 x 526 x 471	400 V / 4,90 kW	<b>90213021</b>	<b>3.099,00 €</b>



## Heißhalte- und Niedrigtemperatur-Gargerät, 1 x GN 1/1 mit Schublade

- › Einschubhöhe: 150 mm
- › Temperaturbereich: 30°C bis 130°C
- › Innenmaße: 350 x 570 x 195 mm
- › front - und rückseitige Entlüftung
- › Einsatz als Tisch-, Wand- und Einbaumodell

B x T x H/mm:	Anschlusswert:	Artikel-Nr.:	Preis:
400 x 650 x 300	230 V / 1,00 kW	90272021	3.135,00 €



## Heißhalte- und Niedrigtemperatur-Gargerät, 2 x GN 1/1

- › 2 Einschubhalterungen GN 1/1
- › Einschubhöhe: 65 mm
- › Temperaturbereich: 30°C bis 130°C
- › Innenmaße: 350 x 570 x 195 mm
- › mit Flügeltür, Rechtsanschlag, wechselbar
- › front - und rückseitige Entlüftung
- › Einsatz als Tisch-, Wand- und Einbaumodell

B x T x H/mm:	Anschlusswert:	Artikel-Nr.:	Preis:
400 x 650 x 300	230 V / 1,00 kW	90272020	2.565,00 €



## Heißhalte- und Niedrigtemperatur-Gargerät, 4 x GN 1/1

- › 4 Einschubhalterungen GN 1/1
- › Einschubhöhe: 65 mm
- › Temperaturbereich: 30°C bis 130°C
- › Innenmaße: 350 x 570 x 285 mm
- › mit Flügeltür, Rechtsanschlag, wechselbar
- › front - und rückseitige Entlüftung
- › Einsatz als Tisch-, Wand- und Einbaumodell

B x T x H/mm:	Anschlusswert:	Artikel-Nr.:	Preis:
400 x 650 x 390	230 V / 1,50 kW	90272022	2.755,00 €



## Heißhalte- und Niedrigtemperatur-Gargerät, 4 x GN 1/1

- › mit Kerntemperaturfühler
- › 10 Programme
- › 4 Einschubhalterungen GN 1/1
- › Einschubhöhe: 65 mm
- › Temperaturbereich: 30°C bis 130°C
- › Innenmaße: 350 x 570 x 285 mm
- › mit Flügeltür, Rechtsanschlag, wechselbar
- › front - und rückseitige Entlüftung
- › Einsatz als Tisch-, Wand- und Einbaumodell

B x T x H/mm:	Anschlusswert:	Artikel-Nr.:	Preis:
400 x 650 x 390	230 V / 1,50 kW	90272019	3.135,00 €



## Heißhalte- und Niedrigtemperatur-Gargerät, 6 x GN 1/1

- › Einschubhöhe: 65 mm 6 x GN 1/1 oder 150 mm 3 x GN 1/1
- › Temperaturbereich 30°C bis 120°C
- › Desinfektionsprogramm bei 130°C
- › Innenmaße 350 x 570 x 500 mm
- › geeignet als Tisch-, Wand- und Einbaumodell
- › mit Flügeltür, Rechtsanschlag, wechselbar
- › Gehäuse aus CNS 18/10
- › mit front- und rückseitiger Entlüftung
- › elektronische Temperatursteuerung

B x T x H/mm:	Anschlusswert:	Artikel-Nr.:	Preis:
400 x 650 x 600	230 V / 2,50 kW	<b>90272023</b>	<b>3.971,00 €</b>



## Heißhalte- und Niedrigtemperatur-Gargerät, 6 x GN 1/1 mit Kerntemperaturfühler

- › Einschubhöhe: 65 mm 6 x GN 1/1 oder 150 mm 3 x GN 1/1
- › Temperaturbereich 30°C bis 120°C
- › Desinfektionsprogramm bei 130°C
- › Innenmaße 350 x 570 x 500 mm
- › geeignet als Tisch-, Wand- und Einbaumodell
- › mit Flügeltür, Rechtsanschlag, wechselbar
- › Gehäuse aus CNS 18/10
- › mit front- und rückseitiger Entlüftung
- › elektronische Temperatursteuerung
- › 10 Programme mit NT-Garen mit KT-Fühler
- › mit Zeit- und Programmvorwahl

B x T x H/mm:	Anschlusswert:	Artikel-Nr.:	Preis:
400 x 650 x 600	230 V / 2,50 kW	<b>90272024</b>	<b>4.351,00 €</b>



## Wandkonsole für Heißhaltegeräte passend für 90272019 - 90272024

- › Material: CNS 18/10

B x T x H/mm:	Artikel-Nr.:	Preis:
465 x 656 x 300	<b>90270007</b>	<b>285,00 €</b>



## Transportwagen für Gargeräte passend für 90272019 - 90272024

- › Material: CNS 18/10

B x T x H/mm:	Artikel-Nr.:	Preis:
410 x 600 x 290	<b>90270008</b>	<b>475,00 €</b>





## Aufschnittmaschine manuell, Messer ø 250 mm mit Blumenschwungrad

- › Gehäuse: Aluminium, rot
- › mechanische Schwungrad-Handbedienung
- › Schneideklinge: ø 250 mm
- › Schnittstärke: 0 - 2 mm
- › Schlittenauflage: 185 x 150 mm
- › mit Messerschutzring (EG-Norm)
- › mit fixiertem Schleifstein

B x T x H/mm:	Artikel-Nr.:	Preis:
520 x 680 x 510	90415006	3.099,00 €



## Aufschnittmaschine manuell, Messer ø 300 mm mit Blumenschwungrad

- › Gehäuse: Aluminium, rot
- › mechanische Schwungrad-Handbedienung
- › Schneideklinge: ø 300 mm
- › Schnittstärke: 0 - 2 mm
- › Schlittenauflage: 230 x 190 mm
- › mit Messerschutzring (EG-Norm)
- › mit fixiertem Schleifstein

B x T x H/mm:	Artikel-Nr.:	Preis:
600 x 720 x 740	90415007	3.399,00 €



## Aufschnittmaschine manuell, Messer ø 350 mm mit Blumenschwungrad

- › Gehäuse: Aluminium, rot
- › mechanische Schwungrad-Handbedienung
- › Schneideklinge: ø 350 mm
- › Schnittstärke: 0 - 2 mm
- › Schlittenauflage: 270 x 240 mm
- › mit Messerschutzring (EG-Norm)
- › mit fixiertem Schleifstein

B x T x H/mm:	Artikel-Nr.:	Preis:
710 x 870 x 800	90415008	5.699,00 €



## Standfuß für Aufschnittmaschine

B x T x H/mm:	passend für:	Artikel-Nr.:	Preis:
640 x 415 x 795	90415003, 90415006	90410003	1.159,00 €
640 x 500 x 795	90415002, 90415007	90410001	1.159,00 €
650 x 700 x 795	90415005, 90415008	90410002	1.299,00 €

## Aufschnittmaschine manuell, Messer ø 250 mm mit geschlossenem Schwungrad

- › Gehäuse: Aluminium, rot
- › mechanische Schwungrad-Handbedienung
- › Schneideklinge: ø 250 mm
- › Schnittstärke: 0 - 2 mm
- › Schlittenauflage: 185 x 150 mm
- › mit Messerschutzring (EG-Norm)
- › mit fixiertem Schleifstein

B x T x H/mm:	Artikel-Nr.:	Preis:
520 x 680 x 510	90415003	3.099,00 €



## Aufschnittmaschine manuell, Messer ø 300 mm mit geschlossenem Schwungrad

- › Gehäuse: Aluminium, rot
- › mechanische Schwungrad-Handbedienung
- › Schneideklinge: ø 300 mm
- › Schnittstärke: 0 - 2 mm
- › Schlittenauflage: 230 x 190 mm
- › mit Messerschutzring (EG-Norm)
- › mit fixiertem Schleifstein

B x T x H/mm:	Artikel-Nr.:	Preis:
600 x 720 x 740	90415002	3.399,00 €



## Aufschnittmaschine manuell, Messer ø 350 mm mit geschlossenem Schwungrad

- › Gehäuse: Aluminium, rot
- › mechanische Schwungrad-Handbedienung
- › Schneideklinge: ø 350 mm
- › Schnittstärke: 0 - 2 mm
- › Schlittenauflage: 270 x 240 mm
- › mit Messerschutzring (EG-Norm)
- › mit fixiertem Schleifstein

B x T x H/mm:	Artikel-Nr.:	Preis:
710 x 870 x 800	90415005	5.699,00 €



## GN-Behälter, Durapek beschichtet

- › Material: CNS 1.4301 Edelstahl beschichtet, Materialstärke: 0,8 mm
- › mit Stapelprägung, stabile Ausführung, Stapelschulterabstand: 26 mm
- › allseitige Antihafbeschichtung
- › schnelle Temperatureaufnahme und gute Wärmeverteilung
- › induktionsgeeignet, zum Warmhalten
- › Antihafteffekt: kein ankleben, problemlose Reinigung
- › spülmaschinenfest, laugenbeständig, besonders hart und robust

### GN 1/1



B x T x H/mm:	Artikel-Nr.:	Preis:
530 x 325 x 100	<b>90491035</b>	<b>82,00 €</b>
530 x 325 x 65	<b>90491036</b>	<b>72,00 €</b>
530 x 325 x 40	<b>90491037</b>	<b>68,00 €</b>

### GN 2/3



B x T x H/mm:	Artikel-Nr.:	Preis:
354 x 325 x 100	<b>90491029</b>	<b>72,00 €</b>
354 x 325 x 65	<b>90491030</b>	<b>63,00 €</b>
354 x 325 x 40	<b>90491031</b>	<b>58,00 €</b>

### GN 1/2



B x T x H/mm:	Artikel-Nr.:	Preis:
325 x 265 x 100	<b>90491032</b>	<b>58,00 €</b>
325 x 265 x 65	<b>90491033</b>	<b>53,00 €</b>
325 x 265 x 40	<b>90491034</b>	<b>48,00 €</b>



## Multibackplatte, geprägt, Durapek beschichtet

- › Edelstahl beidseitig beschichtet, Materialstärke: 2 mm
- › starkes Spezialaluminium EN AW-5005 AlMg1
- › für Öfen und Kombidämpfer bis 300°C
- › beidseitige Benutzung
  1. Seite konvex: (Trocken-Seite) mit umlaufender Rinne zum Auffangen von Flüssigkeit
  2. Seite konkav: (Nass-Seite) mit Rand
- › schnelle Temperatureaufnahme und gute Wärmeverteilung

Größe:	B x T/mm:	Artikel-Nr.:	Preis:
GN 1/1	530 x 325	<b>90210022</b>	<b>49,80 €</b>
GN 2/3	354 x 325	<b>90210023</b>	<b>42,70 €</b>

## Edelstahl-Gitterrost, Durapek beschichtet



- › Material: CNS Draht beschichtet
- › allseitige Antihafbeschichtung, Materialstärke: 7 mm
- › einfache Reinigung, spülmaschinenfest
- › verbesserte Wärmeaufnahme bis 300°C, auch zum Räuchern geeignet

Größe:	B x T/mm:	Artikel-Nr.:	Preis:
GN 1/1	530 x 325	<b>90210024</b>	<b>44,10 €</b>
GN 2/3	354 x 325	<b>90210025</b>	<b>38,20 €</b>

## Konfiskatkühler mit Winterheizung

- › Temperaturbereich: 2°C bis 10°C
- › Innenabmessung je Fach: 620 x 785 x 1100 mm
- › innen und außen aus CNS
- › Verdampfer in Rückwand eingeschäumt
- › Installationsfach rechts
- › Kältemittel R134A
- › Umgebungstemperatur: max. 43°C
- › auch im Außenbereich einsetzbar
- › die Kältemaschinen sind mit einer regelbaren Kompressorheizung ausgestattet, Regelbereich 0°C bis + 40°C
- › mit Tauwasserverdunstungswanne
- › elektronische Steuerung ohne Temperaturanzeige, mit Spritzwasserschutz hinter der Blende montiert
- › Tür und Deckel mit Schloss
- › inkl. Boden

### Konfiskatkühler für 1 x 120 l oder 240 l Abfallbehälter

B x T x H/mm:	Anschlusswert:	Artikel-Nr.:	Preis:
1000 x 900 x 1253	230 V / 0,36 kW	<b>90681007</b>	<b>2.150,00 €</b>



### Konfiskatkühler für 2 x 120 l oder 240 l Abfallbehälter

B x T x H/mm:	Anschlusswert:	Artikel-Nr.:	Preis:
1700 x 900 x 1253	230 V / 0,40 kW	<b>90681008</b>	<b>2.790,00 €</b>



### Konfiskatkühler für 3 x 120 l oder 240 l Abfallbehälter

B x T x H/mm:	Anschlusswert:	Artikel-Nr.:	Preis:
2400 x 900 x 1253	230 V / 0,52 kW	<b>90681009</b>	<b>3.490,00 €</b>



## Kühlische, Korpushöhe 650 mm

- › Korpushöhe: 650 mm, sockelbaufähig
- › Temperaturbereich: -2°C bis +7°C
- › Umluftkühlung
- › Klimaklasse: 5 (40°C 40% U)
- › Stromverbrauch: 464 kWh/Jahr
- › innen und außen: Edelstahl 18/10, Isolierung: 60 mm
- › Digitalsteuerung mit Temperaturanzeige, HACCP-Funktion
- › Boostfunktion und Feuchtigkeitsregulierung
- › akustischer Alarm und Sterilisation-Taste
- › herausnehmbares energieeffizientes Kältesystem
- › beschichteter Hochleistungs-Lamellenverdampfer mit 2 Ventilatoren
- › automatische Heißgasabtauung und -verdunstung
- › Hygiene-Innenraum mit tiefgezogenem Boden
- › Tür selbstschließend mit 90° Anschlag
- › Türanschlag wechselbar mit Türrahmenheizung
- › 1 rilsanierter Rost GN 1/1 pro Tür
- › Rost auf kippsicheren CNS-Auflageschienen
- › CNS-FILTERER-Vollauszüge GN 1/1 mit 50 kg Tragkraft
- › höhenverstellbare CNS-Füße 150 (-10/+90) mm
- › Arbeitsplatte optional



## Kühlisch, 2 Türen

B x T x H/mm:	Anschlusswert:	EEK:	Kühlmittel:	Artikel-Nr.:	Preis:
1260 x 700 x 800	230 V / 0,28 kW	D	R404	<b>90613041*</b>	<b>2.148,00 €</b>
1266 x 690 x 800	230 V / 0,25 kW	A	R290	<b>90613084</b>	<b>2.634,00 €</b>



## Kühlisch, 1 Tür, 2 Schubladen

B x T x H/mm:	Anschlusswert:	EEK:	Kühlmittel:	Artikel-Nr.:	Preis:
1260 x 700 x 800	230 V / 0,28 kW	D	R404	<b>90613042*</b>	<b>2.450,00 €</b>
1266 x 690 x 800	230 V / 0,25 kW	A	R290	<b>90613085</b>	<b>2.996,00 €</b>



## Kühlisch, 4 Schubladen

B x T x H/mm:	Anschlusswert:	EEK:	Kühlmittel:	Artikel-Nr.:	Preis:
1266 x 690 x 800	230 V / 0,25 kW	A	R290	<b>90613086</b>	<b>3.359,00 €</b>

## Kühltisch, 3 Türen

B x T x H/mm:	Anschlusswert:	EEK:	Kühlmittel:	Artikel-Nr.:	Preis:
1721 x 700 x 800	230 V / 0,28 kW	D	R404	<b>90613047*</b>	<b>2.484,00 €</b>
1721 x 690 x 800	230 V / 0,25 kW	A	R290	<b>90613087</b>	<b>2.999,00 €</b>



## Kühltisch, 2 Türen, 2 Schubladen

B x T x H/mm:	Anschlusswert:	EEK:	Kühlmittel:	Artikel-Nr.:	Preis:
1721 x 700 x 800	230 V / 0,28 kW	D	R404	<b>90613048*</b>	<b>2.786,00 €</b>
1721 x 690 x 800	230 V / 0,25 kW	A	R290	<b>90613088</b>	<b>3.399,00 €</b>



## Kühltisch, 1 Tür, 4 Schubladen

B x T x H/mm:	Anschlusswert:	EEK:	Kühlmittel:	Artikel-Nr.:	Preis:
1721 x 700 x 800	230 V / 0,28 kW	D	R404	<b>90613049*</b>	<b>3.089,00 €</b>
1721 x 690 x 800	230 V / 0,25 kW	B	R290	<b>90613089</b>	<b>3.764,00 €</b>



## Kühltisch, 6 Schubladen

B x T x H/mm:	Anschlusswert:	EEK:	Kühlmittel:	Artikel-Nr.:	Preis:
1721 x 700 x 800	230 V / 0,28 kW	D	R404	<b>90613050*</b>	<b>3.391,00 €</b>
1721 x 690 x 800	230 V / 0,25 kW	B	R290	<b>90613090</b>	<b>4.127,00 €</b>



\*Solange Vorrat reicht.

## Tiefkühlische, Korpshöhe 650 mm

- › Korpshöhe: 650 mm, sockelbaufähig
- › Temperaturbereich: -24°C bis -10°C
- › Umluftkühlung
- › Klimaklasse: 5 (40°C 40% U)
- › Stromverbrauch: 3063 kWh/Jahr
- › innen und außen: Edelstahl 18/10, Isolierung: 60 mm
- › Digitalsteuerung mit Temperaturanzeige, HACCP-Funktion
- › Boostfunktion und Feuchtigkeitsregulierung
- › akustischer Alarm und Sterilisation-Taste
- › beschichteter Hochleistungs-Lamellenverdampfer mit 2 Ventilatoren
- › automatische Heißgasabtauung und Tauwasserverdunstung
- › Hygiene-Innenraum mit tiefgezogenem Boden
- › Tür selbstschließend mit 90° Anschlag
- › Türanschlag wechselbar mit Türrahmenheizung
- › 1 rilsanierter Rost GN 1/1 pro Tür
- › Rost auf kippbaren CNS-Auflageschienen
- › CNS-FILTERER-Vollauszüge GN 1/1 mit 50 kg Tragkraft
- › höhenverstellbare CNS-Füße 150 (-10/+90) mm
- › Arbeitsplatte optional



## Tiefkühlisch, 2 Türen

B x T x H/mm:	Anschlusswert:	EEK:	Kühlmittel:	Artikel-Nr.:	Preis:
1260 x 700 x 800	230 V / 0,63 kW	G	R404	<b>90614015*</b>	<b>2.522,00 €</b>
1266 x 690 x 800	230 V / 0,53 kW	F	R290	<b>90614043</b>	<b>3.199,00 €</b>



## Tiefkühlisch, 1 Tür, 2 Schubladen

B x T x H/mm:	Anschlusswert:	EEK:	Kühlmittel:	Artikel-Nr.:	Preis:
1260 x 700 x 800	230 V / 0,63 kW	G	R404	<b>90614016*</b>	<b>2.825,00 €</b>
1266 x 690 x 800	230 V / 0,53 kW	G	R290	<b>90614044</b>	<b>3.562,00 €</b>



## Tiefkühlisch, 4 Schubladen

B x T x H/mm:	Anschlusswert:	EEK:	Kühlmittel:	Artikel-Nr.:	Preis:
1266 x 690 x 800	230 V / 0,53 kW	G	R290	<b>90614045</b>	<b>3.925,00 €</b>



## Tiefkühlisch, 3 Türen

B x T x H/mm:	Anschlusswert:	EEK:	Kühlmittel:	Artikel-Nr.:	Preis:
1721 x 690 x 800	230 V / 0,53 kW	F	R290	<b>90614046</b>	<b>3.599,00 €</b>



## Tiefkühlisch, 2 Türen, 2 Schubladen

B x T x H/mm:	Anschlusswert:	EEK:	Kühlmittel:	Artikel-Nr.:	Preis:
1721 x 700 x 800	230 V / 0,63 kW	G	R404	<b>90614022*</b>	<b>3.268,00 €</b>
1721 x 690 x 800	230 V / 0,53 kW	G	R290	<b>90614047</b>	<b>3.967,00 €</b>



## Tiefkühlisch, 1 Tür, 4 Schubladen

B x T x H/mm:	Anschlusswert:	EEK:	Kühlmittel:	Artikel-Nr.:	Preis:
1721 x 700 x 800	230 V / 0,63 kW	G	R404	<b>90614023*</b>	<b>3.570,00 €</b>
1721 x 690 x 800	230 V / 0,53 kW	G	R290	<b>90614048</b>	<b>4.329,00 €</b>



## Tiefkühlisch, 6 Schubladen

B x T x H/mm:	Anschlusswert:	EEK:	Kühlmittel:	Artikel-Nr.:	Preis:
1721 x 690 x 800	230 V / 0,53 kW	G	R290	<b>90614049</b>	<b>4.692,00 €</b>



## Kühlische, für Zentralkühlung, Korpushöhe 650 mm

- › Korpushöhe: 650 mm, sockelbaufähig
- › Temperaturbereich: -2°C bis 7°C
- › Umluftkühlung, Klimaklasse: 5
- › innen und außen: Edelstahl AISI 304, Isolierung: 60 mm
- › Digitalsteuerung mit Temperaturanzeige, HACCP-Funktion
- › Boostfunktion und Feuchtigkeitsregulierung
- › akustischer Alarm und Sterilisation-Taste
- › beschichteter Hochleistungs-Lamellenverdampfer mit 2 Ventilatoren
- › automatische Heißgasabtauung und Tauwasserablauf
- › Hygiene-Innenraum mit tiefgezogenem Boden
- › Tür selbstschließend, mit 90° Anschlag
- › Türanschlag wechselbar, mit Türrahmenheizung
- › 1 rilsanierter Rost GN 1/1 pro Tür
- › Rost auf kippsicheren CNS-Auflageschienen
- › CNS-FILTERER-Vollauszüge GN 1/1 mit 50 kg Tragkraft
- › höhenverstellbare CNS-Füße 150 (-10/+90) mm
- › Arbeitsplatte optional
- › Gasventil für R404A und R452A optional, unmontiert



## Kühlisch, 2 Türen, für Zentralkühlung

B x T x H/mm:	Anschlusswert:	Artikel-Nr.:	Preis:
1130 x 690 x 800	230 V	<b>90613091</b>	<b>1.850,00 €</b>



## Kühlisch, 1 Tür und 2 Schubladen, für Zentralkühlung

B x T x H/mm:	Anschlusswert:	Artikel-Nr.:	Preis:
1130 x 690 x 800	230 V	<b>90613092</b>	<b>2.213,00 €</b>



## Kühlisch, 4 Schubladen, für Zentralkühlung

B x T x H/mm:	Anschlusswert:	Artikel-Nr.:	Preis:
1124 x 700 x 800	230 V	<b>90613046*</b>	<b>1.987,00 €</b>
1130 x 690 x 800	230 V	<b>90613093</b>	<b>2.575,00 €</b>

## Kühltisch, 3 Türen, für Zentralkühlung

B x T x H/mm:	Anschlusswert:	Artikel-Nr.:	Preis:
1585 x 690 x 800	230 V	<b>90613094</b>	<b>2.254,00 €</b>



## Kühltisch, 2 Türen und 2 Schubladen, für Zentralkühlung

B x T x H/mm:	Anschlusswert:	Artikel-Nr.:	Preis:
1585 x 690 x 800	230 V	<b>90613095</b>	<b>2.599,00 €</b>



## Kühltisch, 1 Tür, 4 Schubladen, für Zentralkühlung

B x T x H/mm:	Anschlusswert:	Artikel-Nr.:	Preis:
1585 x 700 x 800	230 V	<b>90613053*</b>	<b>2.553,00 €</b>
1585 x 690 x 800	230 V	<b>90613096</b>	<b>2.980,00 €</b>



## Kühltisch, 6 Schubladen, für Zentralkühlung

B x T x H/mm:	Anschlusswert:	Artikel-Nr.:	Preis:
1585 x 690 x 800	230 V	<b>90613097</b>	<b>3.343,00 €</b>



\*Solange Vorrat reicht.

## Tiefkühlische, für Zentralkühlung, Korpushöhe 650 mm

- › Korpushöhe: 650 mm, sockelbaufähig
- › Temperaturbereich: -24°C bis -18°C
- › Umluftkühlung, Klimaklasse: 5
- › innen und außen: Edelstahl AISI 304, Isolierung: 60 mm
- › Digitalsteuerung mit Temperaturanzeige, HACCP-Funktion
- › Boostfunktion und Feuchtigkeitsregulierung
- › akustischer Alarm und Sterilisation-Taste
- › beschichteter Hochleistungs-Lamellenverdampfer mit 2 Ventilatoren
- › automatische Heißgasabtauung und Tauwasserablauf
- › Hygiene-Innenraum mit tiefgezogenem Boden
- › Tür selbstschließend, mit 90° Anschlag
- › Türanschlag wechselbar, mit Türrahmenheizung
- › 1 rilsanierter Rost GN 1/1 pro Tür
- › Rost auf kippsicheren CNS-Auflageschienen
- › CNS-FILTERER-Vollauszüge GN 1/1 mit 50 kg Tragkraft
- › höhenverstellbare CNS-Füße 150 (-10/+90) mm
- › Arbeitsplatte optional
- › Gasventil für R404A und R452A optional, unmontiert



## Tiefkühlisch, 2 Türen, für Zentralkühlung

B x T x H/mm:	Anschlusswert:	Artikel-Nr.:	Preis:
1130 x 690 x 800	230 V	<b>90614050</b>	<b>2.176,00 €</b>



## Tiefkühlisch, 1 Tür und 2 Schubladen, für Zentralkühlung

B x T x H/mm:	Anschlusswert:	Artikel-Nr.:	Preis:
1130 x 690 x 800	230 V	<b>90614051</b>	<b>2.539,00 €</b>



## Tiefkühlisch, 4 Schubladen, für Zentralkühlung

B x T x H/mm:	Anschlusswert:	Artikel-Nr.:	Preis:
1124 x 700 x 800	230 V	<b>90614020*</b>	<b>2.386,00 €</b>
1130 x 690 x 800	230 V	<b>90614052</b>	<b>2.899,00 €</b>

## Tiefkühlisch, 3 Türen, für Zentralkühlung

B x T x H/mm:	Anschlusswert:	Artikel-Nr.:	Preis:
1585 x 690 x 800	230 V	90614053	2.581,00 €



## Tiefkühlisch, 2 Türen und 2 Schubladen, für Zentralkühlung

B x T x H/mm:	Anschlusswert:	Artikel-Nr.:	Preis:
1585 x 690 x 800	230 V	90614054	2.943,00 €



## Tiefkühlisch, 1 Tür und 4 Schubladen, für Zentralkühlung

B x T x H/mm:	Anschlusswert:	Artikel-Nr.:	Preis:
1585 x 690 x 800	230 V	90614055	3.299,00 €



## Tiefkühlisch, 6 Schubladen, für Zentralkühlung

B x T x H/mm:	Anschlusswert:	Artikel-Nr.:	Preis:
1585 x 690 x 800	230 V	90614056	3.669,00 €



## Kühlische, Korpshöhe 700 mm

- › Korpshöhe: 700 mm, sockelbaufähig
- › Temperaturbereich: -2°C bis +7°C
- › Umluftkühlung
- › Klimaklasse: 5 (40°C 40% U)
- › Stromverbrauch: 510 kWh/Jahr
- › innen und außen: Edelstahl 18/10, Isolierung: 60 mm
- › Digitalsteuerung mit Temperaturanzeige, HACCP-Funktion
- › Boostfunktion und Feuchtigkeitsregulierung
- › akustischer Alarm und Sterilisation-Taste
- › herausnehmbares energieeffizientes Kältesystem
- › beschichteter Hochleistungs-Lamellenverdampfer mit 2 Ventilatoren
- › automatische Heißgasabtauung und Tauwasserverdunstung
- › Hygiene-Innenraum mit tiefgezogenem Boden
- › Tür selbstschließend mit 90° Anschlag
- › Türanschlag wechselbar mit Türrahmenheizung
- › 1 rilsanierter Rost GN 1/1 pro Tür
- › Rost auf kipp sicheren CNS-Auflageschienen
- › CNS-FILTERER-Vollauszüge GN 1/1 mit 50 kg Tragkraft
- › höhenverstellbare CNS-Füße 150 (-10/+90) mm
- › Arbeitsplatte optional



## Kühlisch, 2 Türen

B x T x H/mm:	Anschlusswert:	EEK:	Kühlmittel:	Artikel-Nr.:	Preis:
1300 x 700 x 850	230 V / 0,28 kW	D	R404	<b>90613027*</b>	<b>2.779,00 €</b>
1266 x 690 x 850	230 V / 0,25 kW	A	R290	<b>90613098</b>	<b>3.239,00 €</b>



## Kühlisch, 1 Tür, 2 Schubladen

B x T x H/mm:	Anschlusswert:	EEK:	Kühlmittel:	Artikel-Nr.:	Preis:
1300 x 700 x 850	230 V / 0,28 kW	D	R404	<b>90613028*</b>	<b>3.162,00 €</b>
1266 x 690 x 850	230 V / 0,25 kW	A	R290	<b>90613099</b>	<b>3.677,00 €</b>



## Kühlisch, 4 Schubladen

B x T x H/mm:	Anschlusswert:	EEK:	Kühlmittel:	Artikel-Nr.:	Preis:
1266 x 690 x 850	230 V / 0,25 kW	B	R290	<b>90613100</b>	<b>4.115,00 €</b>

## Kühltisch, 3 Türen

B x T x H/mm:	Anschlusswert:	EEK:	Kühlmittel:	Artikel-Nr.:	Preis:
1780 x 700 x 850	230 V / 0,28 kW	D	R404	<b>90613033*</b>	<b>3.297,00 €</b>
1721 x 690 x 850	230 V / 0,25 kW	A	R290	<b>90613101</b>	<b>3.832,00 €</b>



## Kühltisch, 2 Türen und 2 Schubladen

B x T x H/mm:	Anschlusswert:	EEK:	Kühlmittel:	Artikel-Nr.:	Preis:
1721 x 690 x 850	230 V / 0,25 kW	A	R290	<b>90613102</b>	<b>4.270,00 €</b>



## Kühltisch, 1 Tür und 4 Schubladen

B x T x H/mm:	Anschlusswert:	EEK:	Kühlmittel:	Artikel-Nr.:	Preis:
1721 x 690 x 850	230 V / 0,25 kW	A	R290	<b>90613103</b>	<b>4.699,00 €</b>



## Kühltisch, 6 Schubladen

B x T x H/mm:	Anschlusswert:	EEK:	Kühlmittel:	Artikel-Nr.:	Preis:
1721 x 690 x 850	230 V / 0,25 kW	B	R290	<b>90613104</b>	<b>4.999,00 €</b>



\*Solange Vorrat reicht.

## Tiefkühlische, Korpushöhe 700 mm

- › Korpushöhe: 700 mm, sockelbaufähig
- › Temperaturbereich: -24°C bis -10°C
- › Umluftkühlung
- › Klimaklasse: 5 (40°C 40% U)
- › Stromverbrauch: 3345 kWh/Jahr
- › innen und außen: Edelstahl 18/10, Isolierung: 60 mm
- › Digitalsteuerung mit Temperaturanzeige, HACCP-Funktion
- › Boostfunktion und Feuchtigkeitsregulierung
- › akustischer Alarm und Sterilisation-Taste
- › beschichteter Hochleistungs-Lamellenverdampfer mit 2 Ventilatoren
- › automatische Heißgasabtauung und Tauwasserablauf
- › Hygiene-Innenraum mit tiefgezogenem Boden
- › Tür selbstschließend mit 90° Anschlag
- › Türanschlag wechselbar mit Türrahmenheizung
- › 1 rilsanierter Rost GN 1/1 pro Tür
- › Rost auf kippbaren CNS-Auflageschienen
- › CNS-FILTERER-Vollauszüge GN 1/1 mit 50 kg Tragkraft
- › höhenverstellbare CNS-Füße 150 (-10/+90) mm
- › Arbeitsplatte optional



## Tiefkühlisch, 2 Türen

B x T x H/mm:	Anschlusswert:	EEK:	Kühlmittel:	Artikel-Nr.:	Preis:
1300 x 700 x 850	230 V / 0,63 kW	G	R404	<b>90614001*</b>	<b>3.322,00 €</b>
1266 x 690 x 850	230 V / 0,53 kW	F	R290	<b>90614057</b>	<b>3.861,00 €</b>



## Tiefkühlisch, 1 Tür, 2 Schubladen

B x T x H/mm:	Anschlusswert:	EEK:	Kühlmittel:	Artikel-Nr.:	Preis:
1300 x 700 x 850	230 V / 0,63 kW	G	R404	<b>90614002*</b>	<b>3.699,00 €</b>
1266 x 690 x 850	230 V / 0,53 kW	G	R290	<b>90614058</b>	<b>4.299,00 €</b>



## Tiefkühlisch, 4 Schubladen

B x T x H/mm:	Anschlusswert:	EEK:	Kühlmittel:	Artikel-Nr.:	Preis:
1266 x 690 x 850	230 V / 0,53 kW	G	R290	<b>90614059</b>	<b>4.737,00 €</b>



## Tiefkühlisch, 3 Türen

B x T x H/mm:	Anschlusswert:	EEK:	Kühlmittel:	Artikel-Nr.:	Preis:
1780 x 700 x 850	230 V / 0,63 kW	G	R404	<b>90614007*</b>	<b>3.841,00 €</b>
1721 x 690 x 850	230 V / 0,53 kW	F	R290	<b>90614060</b>	<b>4.454,00 €</b>



## Tiefkühlisch, 2 Türen, 2 Schubladen

B x T x H/mm:	Anschlusswert:	EEK:	Kühlmittel:	Artikel-Nr.:	Preis:
1780 x 700 x 850	230 V / 0,63 kW	G	R404	<b>90614008*</b>	<b>4.223,00 €</b>
1721 x 690 x 850	230 V / 0,53 kW	G	R290	<b>90614061</b>	<b>4.892,00 €</b>



## Tiefkühlisch, 1 Tür, 4 Schubladen

B x T x H/mm:	Anschlusswert:	EEK:	Kühlmittel:	Artikel-Nr.:	Preis:
1780 x 700 x 850	230 V / 0,63 kW	G	R404	<b>90614009*</b>	<b>4.599,00 €</b>
1721 x 690 x 850	230 V / 0,53 kW	G	R290	<b>90614062</b>	<b>5.331,00 €</b>



## Tiefkühlisch, 6 Schubladen

B x T x H/mm:	Anschlusswert:	EEK:	Kühlmittel:	Artikel-Nr.:	Preis:
1721 x 690 x 850	230 V / 0,53 kW	G	R290	<b>90614063</b>	<b>5.769,00 €</b>



## Kühlische, 2 Türen, für Zentralkühlung, Korpushöhe 700 mm

- › Korpushöhe: 700 mm, sockelbaufähig
- › Temperaturbereich: -2°C bis 7°C
- › Umluftkühlung, Klimaklasse: 5
- › innen und außen: Edelstahl AISI 304, Isolierung: 60 mm
- › Digitalsteuerung mit Temperaturanzeige, HACCP-Funktion
- › Boostfunktion und Feuchtigkeitsregulierung
- › akustischer Alarm und Sterilisation-Taste
- › beschichteter Hochleistungs-Lamellenverdampfer mit 2 Ventilatoren
- › automatische Heißgasabtauung und Tauwasserablauf
- › Hygiene-Innenraum mit tiefgezogenem Boden
- › Tür selbstschließend mit 90° Anschlag
- › Türanschlag wechselbar mit Türrahmenheizung
- › 1 rilsanierter Rost GN 1/1 pro Tür
- › Rost auf kippsicheren CNS-Auflageschienen
- › CNS-FILTERER-Vollauszüge GN 1/1 mit 50 kg Tragkraft
- › höhenverstellbare CNS-Füße 150 (-10/+90) mm
- › Arbeitsplatte optional
- › Gasventil für R404A und R452A optional, unmontiert



## Kühlisch, 2 Türen, für Zentralkühlung

B x T x H/mm:	Anschlusswert:	Artikel-Nr.:	Preis:
1130 x 690 x 850	230 V	<b>90613105</b>	<b>2.376,00 €</b>



## Kühlisch, 1 Tür und 2 Schubladen, für Zentralkühlung

B x T x H/mm:	Anschlusswert:	Artikel-Nr.:	Preis:
1130 x 690 x 850	230 V	<b>90613106</b>	<b>2.815,00 €</b>



## Kühlisch, 4 Schubladen, für Zentralkühlung

B x T x H/mm:	Anschlusswert:	Artikel-Nr.:	Preis:
1130 x 690 x 850	230 V	<b>90613107</b>	<b>3.253,00 €</b>

## Kühltisch, 3 Türen, für Zentralkühlung

B x T x H/mm:	Anschlusswert:	Artikel-Nr.:	Preis:
1585 x 690 x 850	230 V	90613108	2.970,00 €



## Kühltisch, 2 Türen und 2 Schubladen, für Zentralkühlung

B x T x H/mm:	Anschlusswert:	Artikel-Nr.:	Preis:
1585 x 690 x 850	230 V	90613109	3.399,00 €



## Kühltisch, 1 Tür und 4 Schubladen, für Zentralkühlung

B x T x H/mm:	Anschlusswert:	Artikel-Nr.:	Preis:
1585 x 690 x 850	230 V	90613110	3.846,00 €



## Kühltisch, 6 Schubladen, für Zentralkühlung

B x T x H/mm:	Anschlusswert:	Artikel-Nr.:	Preis:
1585 x 690 x 850	230 V	90613111	4.285,00 €



## Tiefkühlische, für Zentralkühlung, Korpushöhe 700 mm

- › Korpushöhe: 700 mm, sockelbaufähig
- › Temperaturbereich: -24°C bis -10°C
- › Umluftkühlung, Klimaklasse: 5 (40°C 40% U)
- › innen und außen: Edelstahl AISI 304, Isolierung: 60 mm
- › Digitalsteuerung mit Temperaturanzeige, HACCP-Funktion
- › Boostfunktion und Feuchtigkeitsregulierung
- › akustischer Alarm und Sterilisation-Taste
- › beschichteter Hochleistungs-Lamellenverdampfer mit 2 Ventilatoren
- › automatische Heißgasabtauung und Tauwasserablauf
- › Hygiene-Innenraum mit tiefgezogenem Boden
- › Tür selbstschließend mit 90° Anschlag
- › Türanschlag wechselbar mit Türrahmenheizung
- › 1 rilsanierter Rost GN 1/1 pro Tür
- › Rost auf kippsicheren CNS-Auflageschienen
- › CNS-FILTERER-Vollauszüge GN 1/1 mit 50 kg Tragkraft
- › höhenverstellbare CNS-Füße 150 (-10/+90) mm
- › Arbeitsplatte optional
- › Gasventil optional, unmontiert



## Tiefkühlisch, 2 Türen, für Zentralkühlung

B x T x H/mm:	Anschlusswert:	Artikel-Nr.:	Preis:
1130 x 690 x 850	230 V	<b>90614064</b>	<b>2.735,00 €</b>



## Tiefkühlisch, 1 Tür, 2 Schubladen, für Zentralkühlung

B x T x H/mm:	Anschlusswert:	Artikel-Nr.:	Preis:
1160 x 700 x 850	230 V	<b>90614005*</b>	<b>2.848,00 €</b>
1130 x 690 x 850	230 V	<b>90614065</b>	<b>3.174,00 €</b>



## Tiefkühlisch, 4 Schubladen, für Zentralkühlung

B x T x H/mm:	Anschlusswert:	Artikel-Nr.:	Preis:
1130 x 690 x 850	230 V	<b>90614066</b>	<b>3.599,00 €</b>

## Tiefkühlisch, 3 Türen, für Zentralkühlung

B x T x H/mm:	Anschlusswert:	Artikel-Nr.:	Preis:
1585 x 690 x 850	230 V	<b>90614067</b>	<b>3.329,00 €</b>



## Tiefkühlisch, 2 Türen und 2 Schubladen, für Zentralkühlung

B x T x H/mm:	Anschlusswert:	Artikel-Nr.:	Preis:
1585 x 690 x 850	230 V	<b>90614068</b>	<b>3.767,00 €</b>



## Tiefkühlisch, 1 Tür und 4 Schubladen, für Zentralkühlung

B x T x H/mm:	Anschlusswert:	Artikel-Nr.:	Preis:
1585 x 690 x 850	230 V	<b>90614069</b>	<b>4.199,00 €</b>



## Tiefkühlisch, 6 Schubladen, für Zentralkühlung

B x T x H/mm:	Anschlusswert:	Artikel-Nr.:	Preis:
1585 x 690 x 850	230 V	<b>90614070</b>	<b>4.644,00 €</b>



## Arbeitsplatten für alle Kühl-/Tiefkühlische auf den Seiten 14 bis 29

› wählen Sie die passende Arbeitsplatte entsprechend der Breite



### ohne Aufkantung

B x T x H/mm:	passend für:	Artikel-Nr.:	Preis:
1124 x 700 x 50	Zentralkühlung	<b>90610028*</b>	<b>230,00 €</b>
1130 x 700 x 50	Zentralkühlung	<b>90610036</b>	<b>527,00 €</b>
1160 x 700 x 50	Zentralkühlung	<b>90610020*</b>	<b>236,00 €</b>
1260 x 700 x 50		<b>90610024*</b>	<b>243,00 €</b>
1266 x 700 x 50		<b>90610033</b>	<b>541,00 €</b>
1300 x 700 x 50		<b>90610016*</b>	<b>249,00 €</b>
1585 x 700 x 50	Zentralkühlung	<b>90610038</b>	<b>599,00 €</b>
1640 x 700 x 50	Zentralkühlung	<b>90610022*</b>	<b>281,00 €</b>
1721 x 700 x 50		<b>90610026*</b>	<b>289,00 €</b>
1721 x 700 x 50		<b>90610035</b>	<b>607,00 €</b>
1780 x 700 x 50		<b>90610018*</b>	<b>295,00 €</b>

## Arbeitsplatten für alle Kühl-/Tiefkühlische auf den Seiten 14 bis 29

› wählen Sie die passende Arbeitsplatte entsprechend der Breite



### mit 50 mm Aufkantung

B x T x H/mm:	passend für:	Artikel-Nr.:	Preis:
1124 x 700 x 50	Zentralkühlung	<b>90610029*</b>	<b>245,00 €</b>
1130 x 700 x 50	Zentralkühlung	<b>90610037</b>	<b>562,00 €</b>
1160 x 700 x 50	Zentralkühlung	<b>90610021*</b>	<b>251,00 €</b>
1260 x 700 x 50		<b>90610025*</b>	<b>258,00 €</b>
1266 x 700 x 50		<b>90610034</b>	<b>572,00 €</b>
1300 x 700 x 50		<b>90610017*</b>	<b>264,00 €</b>
1585 x 700 x 50	Zentralkühlung	<b>90610031</b>	<b>620,00 €</b>
1640 x 700 x 50	Zentralkühlung	<b>90610023*</b>	<b>296,00 €</b>
1721 x 700 x 50		<b>90610027</b>	<b>624,00 €</b>
1780 x 700 x 50		<b>90610019*</b>	<b>310,00 €</b>

## Gas-Ventil R452A für Zentralkühlung zur bauseitigen Montage

passend für:	Artikel-Nr.:	Preis:
Kühlschränke 700 und Kühlische 2-3 Kühlteile	<b>90620020</b>	<b>103,00 €</b>
TK-Kühlschränke 1400 l	<b>90620022</b>	<b>103,00 €</b>
TK-Kühlschränke 700 und TK-Kühlische 2-3 Kühlteile	<b>90620021</b>	<b>103,00 €</b>
TK-Kühlschränke 1400 l	<b>90620023</b>	<b>103,00 €</b>

## Option 1/3 Schubladen für Kühl- und Tiefkühlische

- › Aufpreis für optionale Ausführung hinzurechnen
- › Artikelnummer bei Bestellung des Kühl- und Tiefkühlisches mit angeben
- › nachträgliche Bestellung nicht möglich, passend für GN-Behälter bis 150 mm Höhe

### Korpushöhe 700 mm

Kühlfach:	Artikel-Nr.:	Preis:
links	<b>9061070L</b>	<b>586,00 €</b>
mittig	<b>9061070M</b>	<b>586,00 €</b>
rechts	<b>9061070R</b>	<b>586,00 €</b>

### Korpushöhe 650 mm

Kühlfach:	Artikel-Nr.:	Preis:
links	<b>9061065L</b>	<b>532,00 €</b>
mittig	<b>9061065M</b>	<b>532,00 €</b>
rechts	<b>9061065R</b>	<b>532,00 €</b>

## Option Bedienblende links für Kühl- und Tiefkühlische, mit Zentralkühlung

- › Aufpreis für optionale Ausführung hinzurechnen
- › bei Bestellung bitte den Buchstabe der gewünschten Ausführung mit angeben
- › nachträgliche Bestellung nicht möglich

Bedienblende:	Artikel-Nr.:	Preis:
links	<b>9061000B</b>	<b>136,00 €</b>

## Rost, rilsaniert

passend für:	Größe:	Artikel-Nr.:	Preis:
Kühl- und Tiefkühlische	GN 1/1	<b>610057</b>	<b>10,10 €</b>
Kühl- und Tiefkühlschränke	GN 2/1	<b>610059</b>	<b>17,10 €</b>

## Auflageschienen für Kühl- und Tiefkühlische, 1 Paar

passend für:	Artikel-Nr.:	Preis:
90613084 - 90613111, 90614043 - 90614070, 613077 - 613090, 614047 - 614060	<b>610068</b>	<b>15,10 €</b>

## Auflageschienen für Kühl- und Tiefkühlschränke GN 2/1, 1 Paar

passend für:	Artikel-Nr.:	Preis:
Kühl- und Tiefkühlschränke, 1 Paar	<b>610069</b>	<b>45,10 €</b>



## Kühlschrank 700 I, GN 2/1

- › Temperaturbereich: -2°C bis +7°C
- › Energieeffizienzklasse: B
- › Klimaklasse: 5
- › Stromverbrauch: 466 kWh/a
- › Seitenwanddämmung: 90 mm
- › Türstärke: 50 mm
- › Umluftkühlung
- › Kühlmittel: R290
- › innen und außen Edelstahl AISI 304
- › Energiesparverdampferlüfter
- › wartungsfreier Kondensator
- › Hygiene-Innenraum mit tiefgezogenem Boden
- › digitale Steuerung mit Temperaturanzeige
- › Lüfterstop bei öffnender Tür
- › Tür mit Schloss, Anschlag rechts, wechselbar
- › inkl. 3 Roste GN 2/1 pro Tür
- › hochwertige Dichtungen

B x T x H/mm:	Anschlusswert:	Beleuchtung:	Artikel-Nr.:	Preis:
733 x 839 x 2090	230 V / 0,13 kW	ohne	<b>90621065</b>	<b>1.899,00 €</b>

### für Zentralkühlung ohne Ventil, optional erhältlich

B x T x H/mm:	Anschlusswert:	Beleuchtung:	Artikel-Nr.:	Preis:
733 x 839 x 2090	230 V	ohne	<b>90621067</b>	<b>1.799,00 €</b>



## Tiefkühlschrank 700 I, GN 2/1

- › Temperaturbereich: -24°C bis -10°C
- › Energieeffizienzklasse: D
- › Klimaklasse: 5
- › Stromverbrauch: 2.614 kWh/a
- › Seitenwanddämmung: 90 mm
- › Türstärke: 50 mm
- › Umluftkühlung
- › Kühlmittel: R290
- › innen und außen: Edelstahl AISI 304
- › Energiesparverdampferlüfter
- › wartungsfreier Kondensator
- › Hygiene-Innenraum mit tiefgezogenem Boden
- › digitale Steuerung mit Temperaturanzeige
- › Lüfterstop bei öffnender Tür
- › Tür mit Schloss, Anschlag rechts, wechselbar
- › inkl. 3 Roste GN 2/1 pro Tür
- › hochwertige Dichtungen

B x T x H/mm:	Anschlusswert:	Beleuchtung:	Artikel-Nr.:	Preis:
733 x 839 x 2090	230 V / 0,53 kW	ohne	<b>90622047</b>	<b>2.299,00 €</b>

### für Zentralkühlung ohne Ventil, optional erhältlich

B x T x H/mm:	Anschlusswert:	Beleuchtung:	Artikel-Nr.:	Preis:
733 x 839 x 2090	230 V	ohne	<b>90622049</b>	<b>1.999,00 €</b>



## Hygiene-Kühlschrank, 700 l, mit geprägten Sicken

- › Temperaturbereich: -2°C bis 8°C
- › Energieeffizienzklasse: A
- › Klimaklasse: 4, Stromverbrauch: 339 kWh/a
- › Umluftkühlung, Kältemittel R290
- › Außentemperatur max. +43°C
- › automatische Heißgasabtauung
- › automatische Tauwasserverdunstung
- › Türanschlag reversibel
- › innen und außen in Edelstahl AISI 304
- › Wandisolierung: 80 mm
- › Innenraum mit gerundeten Ecken
- › selbstschließende Tür mit Schloss
- › ergonomischer Türgriff
- › herausnehmbare Türmagnetdichtungen
- › höhenverstellbare Edelstahlfüße
- › mit Microswitch an der Tür
- › inkl. 3 rilsanierte Ablageroste GN 2/1
- › elektronisches Touchpanel
- › Frontblende kippbar für leichte Zugänglichkeit
- › Monoblock Kälteeinheit, herausnehmbar
- › Innenraummaße: 535 x 685 x 1470 mm
- › Nettokapazität: 540 l

B x T x H/mm:	Anschlusswert:	Artikel-Nr.:	Preis:
695 x 870 x 2100	230 V / 0,71 kW	<b>90621055</b>	<b>2.699,00 €</b>



## Hygiene-Tiefkühlschrank, 700 l, mit geprägten Sicken

- › Temperaturbereich: -24°C bis -15°C
- › Energieeffizienzklasse: C
- › Klimaklasse: 4, Stromverbrauch: 1.599 kWh/a
- › Umluftkühlung, Kältemittel R290
- › Wandisolierung: 80 mm, Innenraum mit gerundeten Ecken
- › selbstschließende Tür mit Schloss, ergonomischer Türgriff
- › herausnehmbare Türmagnetdichtungen, höhenverstellbare Edelstahlfüße
- › mit Microswitch an der Tür
- › innen und außen aus Edelstahl AISI 304
- › inkl. 3 rilsanierte Ablageroste GN 2/1
- › elektronisches Touchpanel
- › Frontblende kippbar für leichte Zugänglichkeit
- › Monoblock Kälteeinheit, herausnehmbar
- › Innenraummaße: 535 x 685 x 1470 mm

B x T x H/mm:	Anschlusswert:	Artikel-Nr.:	Preis:
695 x 870 x 2100	230 V / 2,20 kW	<b>90622040</b>	<b>2.999,00 €</b>



## Rost, GN 2/1, für Hygiene-Kühl- und Tiefkühlschrank

- › passend für 90621055, 90622040

B x T/mm:	Artikel-Nr.:	Preis:
530 x 650	<b>90620001</b>	<b>26,60 €</b>
530 x 650	<b>90620002</b>	<b>87,00 €</b>



## Kühlschrank, 700 l, GN 2/1

- › Temperaturbereich: -2°C bis +7°C
- › Energieeffizienzklasse: A
- › Klimaklasse: 5, Stromverbrauch: 332 kWh/a
- › Seitenwanddämmung: 90 mm, Türstärke: 85 mm
- › Umluftkühlung, Kühlmittel: R290
- › innen und außen: Edelstahl AISI 304, Energiesparverdampferlüfter
- › wartungsfreier Kondensator, klappbares Frontpanel
- › ohne Beleuchtung
- › Innenraum mit tiefgezogenem Boden und abgerundeten Ecken
- › digitale Steuerung mit Temperaturanzeige und HACCP Funktion
- › Lüfterstop bei öffnender Tür, ECO Nachtmodus
- › Tür mit Schloss, Anschlag rechts, wechselbar
- › inkl. 3 Roste GN 2/1 pro Tür
- › hochwertige Dichtungen

B x T x H/mm:	Anschlusswert:	Beleuchtung:	Artikel-Nr.:	Preis:
733 x 847 x 2090	230 V / 0,13 kW	ohne	<b>90621069</b>	<b>2.499,00 €</b>

### für Zentralkühlung ohne Ventil, optional erhältlich

B x T x H/mm:	Anschlusswert:	Beleuchtung:	Artikel-Nr.:	Preis:
733 x 847 x 2090	230 V	ohne	<b>90621071</b>	<b>2.299,00 €</b>



## Tiefkühlschrank 700 l, GN 2/1

- › Temperaturbereich: -24°C bis -10°C
- › Energieeffizienzklasse: D
- › Klimaklasse: 5, Stromverbrauch: 2.436 kWh/a
- › Seitenwanddämmung: 90 mm, Türstärke: 85 mm
- › Umluftkühlung, Kühlmittel: R 290
- › innen und außen: Edelstahl AISI 304, Energiesparverdampferlüfter
- › wartungsfreier Kondensator, klappbares Frontpanel
- › ohne Beleuchtung
- › Innenraum mit tiefgezogenem Boden und abgerundeten Ecken
- › digitale Steuerung mit Temperaturanzeige und HACCP Funktion
- › Lüfterstop bei öffnender Tür, ECO Nachtmodus
- › Tür mit Schloss, Anschlag rechts, wechselbar
- › inkl. 3 Roste GN 2/1 pro Tür
- › hochwertige Dichtungen

B x T x H/mm:	Anschlusswert:	Beleuchtung:	Artikel-Nr.:	Preis:
733 x 847 x 2090	230 V / 0,41 kW	ohne	<b>90622051</b>	<b>2.899,00 €</b>

### für Zentralkühlung ohne Ventil, optional erhältlich

B x T x H/mm:	Anschlusswert:	Beleuchtung:	Artikel-Nr.:	Preis:
733 x 847 x 2090	230 V	ohne	<b>90622053</b>	<b>2.499,00 €</b>

## Kühlschrank, 1400 l, GN 2/1

- › Temperaturbereich: -2°C bis +7°C
- › Energieeffizienzklasse: C
- › Klimaklasse: 5, Stromverbrauch: 1.055 kWh/a
- › Seitenwanddämmung: 90 mm, Türstärke: 85 mm
- › Umluftkühlung, Kühlmittel: R290
- › innen und außen: Edelstahl AISI 304, Energiesparverdampferlüfter
- › wartungsfreier Kondensator, klappbares Frontpanel
- › ohne Beleuchtung
- › Innenraum mit tiefgezogenem Boden und abgerundeten Ecken
- › digitale Steuerung mit Temperaturanzeige und HACCP Funktion
- › Lüfterstop bei öffnender Tür, ECO Nachtmodus
- › Tür mit Schloss, Anschlag rechts, wechselbar
- › inkl. 3 Roste GN 2/1 pro Tür
- › hochwertige Dichtungen

B x T x H/mm:	Anschlusswert:	Beleuchtung:	Artikel-Nr.:	Preis:
1466 x 847 x 2090	230 V / 0,18 kW	ohne	<b>90621073</b>	<b>3.799,00 €</b>

### für Zentralkühlung ohne Ventil, optional erhältlich

B x T x H/mm:	Anschlusswert:	Beleuchtung:	Artikel-Nr.:	Preis:
1466 x 847 x 2090	230 V	ohne	<b>90621075</b>	<b>3.599,00 €</b>



## Tiefkühlschrank, 1400 l, GN 2/1

- › Temperaturbereich: -24°C bis -10°C
- › Energieeffizienzklasse: E
- › Klimaklasse: 5, Stromverbrauch: 4.715 kWh/A
- › Seitenwanddämmung: 90 mm, Türstärke: 85 mm
- › Umluftkühlung, Kühlmittel: R290
- › innen und außen: Edelstahl AISI 304, Energiesparverdampferlüfter
- › wartungsfreier Kondensator, klappbares Frontpanel
- › ohne Beleuchtung
- › Innenraum mit tiefgezogenem Boden und abgerundeten Ecken
- › digitale Steuerung mit Temperaturanzeige und HACCP Funktion
- › Lüfterstop bei öffnender Tür, ECO Nachtmodus
- › Tür mit Schloss, Anschlag rechts, wechselbar
- › inkl. 3 Roste GN 2/1 pro Tür
- › hochwertige Dichtungen

B x T x H/mm:	Anschlusswert:	Beleuchtung:	Artikel-Nr.:	Preis:
1466 x 847 x 2090	230 V / 0,53 kW	ohne	<b>90622055</b>	<b>3.999,00 €</b>

### für Zentralkühlung ohne Ventil, optional erhältlich

B x T x H/mm:	Anschlusswert:	Beleuchtung:	Artikel-Nr.:	Preis:
1466 x 847 x 2090	230 V	ohne	<b>90622057</b>	<b>3.799,00 €</b>





## Einfahr-Kühlschrank, GN 2/1, 1170 l

- › Temperaturbereich: -2°C bis 8°C
- › Innenabmessung: 700 x 900 x 1860 mm
- › innen und außen: Edelstahl 18/10
- › mit Innenbeleuchtung
- › Isolierung: 70 mm
- › selbstschließende Tür
- › ergonomische Griffe über die gesamte Höhe
- › Magnetdichtung auf 4 Seiten
- › Abstandshalter an 4 Seiten aus CNS 18/10
- › elektronische Steuerung mit Touchpad
- › automatische Abtauung und Tauwasserverdunstung

### mit Kühlaggregat

B x T x H/mm:	Anschlusswert:	Türanschlag:	Artikel-Nr.:	Preis:
880 x 1060 x 2300	230 V / 0,43 kW	rechts	<b>90624015</b>	<b>4.750,00 €</b>
880 x 1060 x 2300	230 V / 0,43 kW	links	<b>90624030</b>	<b>4.750,00 €</b>

### für Zentralkühlung

B x T x H/mm:	Anschlusswert:	Türanschlag:	Artikel-Nr.:	Preis:
880 x 1060 x 2300	230 V / 0,43 kW	rechts	<b>90624016</b>	<b>4.450,00 €</b>
880 x 1060 x 2300	230 V / 0,43 kW	links	<b>90624031</b>	<b>4.450,00 €</b>

## Einfahr-Tiefkühlschrank, GN 2/1, 1170 l

- › Temperaturbereich: -15°C bis -20°C
- › Innenabmessung: 700 x 900 x 1860 mm
- › innen und außen: CNS 18/10
- › ohne Innenbeleuchtung
- › Isolierung: 70 mm
- › selbstschließende Tür
- › ergonomische Griffe über die gesamte Höhe
- › Magnetdichtung auf 4 Seiten
- › Abstandshalter an 4 Seiten aus CNS 18/10
- › elektronische Steuerung mit Touchpad
- › automatische Heißgasabtauung und Tauwasserverdunstung

### mit Kühlaggregat

B x T x H/mm:	Anschlusswert:	Türanschlag:	Artikel-Nr.:	Preis:
880 x 1060 x 2300	230 V / 0,70 kW	rechts	<b>90624017</b>	<b>5.860,00 €</b>
880 x 1060 x 2300	230 V / 0,70 kW	links	<b>90624032</b>	<b>5.860,00 €</b>

### für Zentralkühlung

B x T x H/mm:	Anschlusswert:	Türanschlag:	Artikel-Nr.:	Preis:
880 x 1060 x 2300	230 V / 0,70 kW	rechts	<b>90624018</b>	<b>5.390,00 €</b>
880 x 1060 x 2300	230 V / 0,70 kW	links	<b>90624033</b>	<b>5.390,00 €</b>

## Einfahr-Kühlschrank, GN 2/1, 920 I

- › Temperaturbereich: -2°C bis 8°C
- › Innenabmessung: 630 x 740 x 1730 mm
- › innen und außen: CNS 18/10
- › mit Innenbeleuchtung
- › Isolierung: 70 mm
- › selbstschließende Tür
- › ergonomische Griffe über die gesamte Höhe
- › Magnetdichtung auf 4 Seiten
- › Abstandshalter an 4 Seiten aus CNS 18/10
- › elektronische Steuerung mit Touchpad
- › automatische Abtauung und Tauwasserverdunstung

### mit Kühlaggregat

B x T x H/mm:	Anschlusswert:	Türanschlag:	Artikel-Nr.:	Preis:
770 x 850 x 2200	230 V / 0,43 kW	rechts	<b>90624010</b>	<b>3.780,00 €</b>
770 x 850 x 2200	230 V / 0,43 kW	links	<b>90624025</b>	<b>3.780,00 €</b>

### für Zentralkühlung

B x T x H/mm:	Anschlusswert:	Türanschlag:	Artikel-Nr.:	Preis:
770 x 850 x 2200	230 V / 0,43 kW	rechts	<b>90624011</b>	<b>3.580,00 €</b>
770 x 850 x 2200	230 V / 0,43 kW	links	<b>90624026</b>	<b>3.580,00 €</b>



## Einfahr-Tiefkühlschrank, GN 2/1, 920 I

- › Temperaturbereich: -15°C bis -20°C
- › Innenabmessung: 630 x 740 x 1730 mm
- › innen und außen: CNS 18/10
- › ohne Innenbeleuchtung
- › Isolierung: 70 mm
- › selbstschließende Tür
- › ergonomische Griffe über die gesamte Höhe
- › Magnetdichtung auf 4 Seiten
- › Abstandshalter an 4 Seiten aus CNS 18/10
- › elektronische Steuerung mit Touchpad
- › automatische Heißgasabtauung und Tauwasserverdunstung

### mit Kühlaggregat

B x T x H/mm:	Anschlusswert:	Türanschlag:	Artikel-Nr.:	Preis:
770 x 850 x 2200	230 V / 0,70 kW	rechts	<b>90624012</b>	<b>4.880,00 €</b>
770 x 850 x 2200	230 V / 0,70 kW	links	<b>90624027</b>	<b>4.880,00 €</b>

### für Zentralkühlung

B x T x H/mm:	Anschlusswert:	Türanschlag:	Artikel-Nr.:	Preis:
770 x 850 x 2200	230 V / 0,70 kW	rechts	<b>90624013</b>	<b>4.220,00 €</b>
770 x 850 x 2200	230 V / 0,70 kW	links	<b>90624028</b>	<b>4.220,00 €</b>



## Regalwagen, 18 x GN 2/1, Quereinschub, passend für alle Einfahrkühlschränke

- › Edelstahl 1.4301
- › U-Schienen gemäß DIN EN18867-2
- › voll verschweißt
- › mit beidseitiger Kipp- und Durchschubsicherung
- › 4 Lenkrollen ø 125 mm, 2 mit Totalfeststellern
- › geeignet für GN 2/1, GN 1/1, GN 2/4
- › Gesamt-Tragkraft 180 kg
- › ohne Kantenschutz

B x T x H/mm:	Artikel-Nr.:	Preis:
588 x 660 x 1573	<b>90952010</b>	<b>480,00 €</b>



## Regalwagen für 18 x GN 2/1, Quereinschub, passend für Bankettsystem

- › geeignet für GN 2/1, GN 1/1, GN 2/4
- › Gesamt-Tragkraft 180 kg

B x T x H/mm:	Artikel-Nr.:	Preis:
660 x 732 x 1573	<b>90952009</b>	<b>490,00 €</b>



## Regalwagen für 18 x GN 1/1, Längseinschub, passend für Bankettsystem

- › geeignet für GN 1/1, GN 2/3, GN 1/2, GN 1/3
- › Gesamt-Tragkraft 90 kg

B x T x H/mm:	Artikel-Nr.:	Preis:
455 x 612 x 1573	<b>90952008</b>	<b>390,00 €</b>



## Thermohaube GN 2/1 mit Magnetverschluss für Regalwagen 90952009, 90952010

- › PES-1100dtex-Gewebe, 650 g/m<sup>2</sup>
- › Weich-PVC Beschichtung, mit schmutzabweisendem Finish
- › physiologisch unbedenklich (Zertifikat auf Kontakt mit Lebensmitteln)
- › Farbe: außen blau, innen weiß
- › mit Magnetverschluss und Versteifungsplatte

B x T x H/mm:	Artikel-Nr.:	Preis:
588 x 660 x 1417	90950005	760,00 €



## Thermohaube GN 1/1 mit Magnetverschluss für Regalwagen 90952008

- › PES-1100dtex-Gewebe, 650 g/m<sup>2</sup>
- › Weich-PVC Beschichtung, mit schmutzabweisendem Finish
- › physiologisch unbedenklich (Zertifikat auf Kontakt mit Lebensmitteln)
- › Farbe: außen blau, innen weiß
- › mit Magnetverschluss und Versteifungsplatte

B x T x H/mm:	Artikel-Nr.:	Preis:
383 x 540 x 1417	90950004	690,00 €



## Tellerrost GN 1/1 Quereinschub für Regalwagen 90952009, 90952010

- › für 2 Teller ø 29 mm
- › Edelstahl 1.4301

B x T x H/mm:	Artikel-Nr.:	Preis:
530 x 325 x 40	90950007	45,10 €

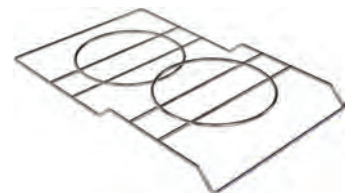

## Tellerrost GN 1/1 Längseinschub für Regalwagen 90952008

- › für 2 Teller ø 29 mm
- › Edelstahl 1.4301

B x T x H/mm:	Artikel-Nr.:	Preis:
325 x 530 x 40	90950006	45,10 €

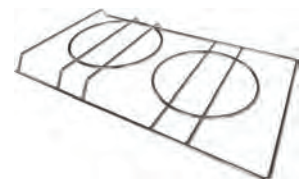



## Büfett-Insel, Umluft-Kühlwanne, Vollverkleidung

- › 4 Räder
- › Temperaturanzeige
- › Temperaturbereich: 4°C bis 8°C
- › Plexiglasschutz, absenkbar
- › mit LED Beleuchtung
- › Behältertiefe: max. 150 mm
- › automatische Abtauung
- › horizontale Belüftung



### Farbe: Wenge

B x T x H/mm:	Anschlusswert:	Kapazität:	Artikel-Nr.:	Preis:
1169 x 760 x 1488	230 V / 0,25 kW	3 x GN 1/1	<b>90651338</b>	<b>5.421,00 €</b>
1494 x 760 x 1488	230 V / 0,49 kW	4 x GN 1/1	<b>90651339</b>	<b>5.799,00 €</b>
2144 x 760 x 1488	230 V / 0,49 kW	6 x GN 1/1	<b>90651340</b>	<b>7.399,00 €</b>



### Farbe: Hemlock

B x T x H/mm:	Anschlusswert:	Kapazität:	Artikel-Nr.:	Preis:
1169 x 760 x 1488	230 V / 0,25 kW	3 x GN 1/1	<b>90651341</b>	<b>5.421,00 €</b>
1494 x 760 x 1488	230 V / 0,49 kW	4 x GN 1/1	<b>90651342</b>	<b>5.799,00 €</b>
2144 x 760 x 1488	230 V / 0,49 kW	6 x GN 1/1	<b>90651343</b>	<b>7.399,00 €</b>



### Farbe: RAL / CNS Laminat

B x T x H/mm:	Anschlusswert:	Kapazität:	Artikel-Nr.:	Preis:
1169 x 760 x 1488	230 V / 0,25 kW	3 x GN 1/1	<b>90651344</b>	<b>5.862,00 €</b>
1494 x 760 x 1488	230 V / 0,49 kW	4 x GN 1/1	<b>90651345</b>	<b>6.278,00 €</b>
2144 x 760 x 1488	230 V / 0,49 kW	6 x GN 1/1	<b>90651346</b>	<b>7.970,00 €</b>



## Büfett-Insel, gekühlte Wanne, Vollverkleidung

- › 4 Räder
- › Temperaturanzeige
- › Temperaturbereich: 4°C bis 8°C
- › Plexiglasschutz, absenkbar
- › mit LED Beleuchtung
- › Wannentiefe: 250 mm
- › Behältertiefe: max. 200 mm
- › automatische Abtauung
- › statische Kühlung



### Farbe: Wenge

B x T x H/mm:	Anschlusswert:	Kapazität:	Artikel-Nr.:	Preis:
1169 x 650 x 1480	230 V / 0,24 kW	3 x GN 1/1	<b>90651130</b>	<b>3.999,00 €</b>
1494 x 650 x 1480	230 V / 0,24 kW	4 x GN 1/1	<b>90651131</b>	<b>4.291,00 €</b>
2144 x 650 x 1480	230 V / 0,29 kW	6 x GN 1/1	<b>90651132</b>	<b>4.884,00 €</b>



### Farbe: Hemlock

B x T x H/mm:	Anschlusswert:	Kapazität:	Artikel-Nr.:	Preis:
1169 x 650 x 1480	230 V / 0,24 kW	3 x GN 1/1	<b>90651313</b>	<b>3.999,00 €</b>
1494 x 650 x 1480	230 V / 0,24 kW	4 x GN 1/1	<b>90651314</b>	<b>4.291,00 €</b>
2144 x 650 x 1480	230 V / 0,29 kW	6 x GN 1/1	<b>90651315</b>	<b>4.884,00 €</b>



### Farbe: RAL / CNS Laminat

B x T x H/mm:	Anschlusswert:	Kapazität:	Artikel-Nr.:	Preis:
1169 x 650 x 1480	230 V / 0,24 kW	3 x GN 1/1	<b>90651280</b>	<b>4.499,00 €</b>
1494 x 650 x 1480	230 V / 0,24 kW	4 x GN 1/1	<b>90651281</b>	<b>4.773,00 €</b>
2144 x 650 x 1480	230 V / 0,29 kW	6 x GN 1/1	<b>90651282</b>	<b>5.421,00 €</b>





## Büfett-Insel, gekühlte Platte, Vollverkleidung

- › 4 Räder
- › Temperaturanzeige
- › Temperaturbereich: 4°C bis 8°C
- › Plexiglasschutz, absenkbar
- › mit LED Beleuchtung
- › Wannentiefe: 30 mm
- › automatische Abtauung
- › statische Kühlung



### Farbe: Wenge

B x T x H/mm:	Anschlusswert:	Kapazität:	Artikel-Nr.:	Preis:
1169 x 650 x 1480	230 V / 0,24 kW	3 x GN 1/1	<b>90651135</b>	<b>3.925,00 €</b>
1494 x 650 x 1480	230 V / 0,24 kW	4 x GN 1/1	<b>90651136</b>	<b>4.216,00 €</b>
2144 x 650 x 1480	230 V / 0,29 kW	6 x GN 1/1	<b>90651137</b>	<b>4.884,00 €</b>



### Farbe: Hemlock

B x T x H/mm:	Anschlusswert:	Kapazität:	Artikel-Nr.:	Preis:
1169 x 650 x 1480	230 V / 0,24 kW	3 x GN 1/1	<b>90651316</b>	<b>3.925,00 €</b>
1494 x 650 x 1480	230 V / 0,24 kW	4 x GN 1/1	<b>90651317</b>	<b>4.216,00 €</b>
2144 x 650 x 1480	230 V / 0,29 kW	6 x GN 1/1	<b>90651318</b>	<b>4.884,00 €</b>

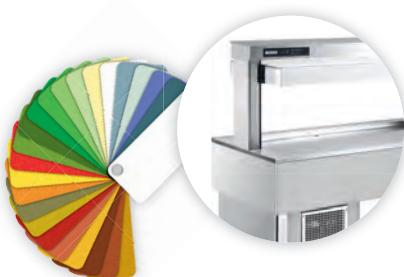

### Farbe: RAL / CNS Laminat

B x T x H/mm:	Anschlusswert:	Kapazität:	Artikel-Nr.:	Preis:
1169 x 650 x 1480	230 V / 0,24 kW	3 x GN 1/1	<b>90651283</b>	<b>4.390,00 €</b>
1494 x 650 x 1480	230 V / 0,24 kW	4 x GN 1/1	<b>90651284</b>	<b>4.698,00 €</b>
2144 x 650 x 1480	230 V / 0,29 kW	6 x GN 1/1	<b>90651285</b>	<b>5.421,00 €</b>

## Büfett-Insel, Ceran-Platte, beheizt, Vollverkleidung

- › 4 Räder
- › Temperaturanzeige
- › feste Plexiglasabdeckung mit Halogen-Heizlampen
- › Temperaturbereich: 60°C bis 100°C



### Farbe: Wenge

B x T x H/mm:	Anschlusswert:	Kapazität:	Artikel-Nr.:	Preis:
1169 x 650 x 1480	230 V / 1,56 kW	3 x GN 1/1	<b>90651147</b>	<b>4.259,00 €</b>
1494 x 650 x 1480	230 V / 2,19 kW	4 x GN 1/1	<b>90651148</b>	<b>4.799,00 €</b>
2144 x 650 x 1480	230 V / 3,11 kW	6 x GN 1/1	<b>90651149</b>	<b>5.930,00 €</b>



### Farbe: Hemlock

B x T x H/mm:	Anschlusswert:	Kapazität:	Artikel-Nr.:	Preis:
1169 x 650 x 1480	230 V / 1,56 kW	3 x GN 1/1	<b>90651319</b>	<b>4.259,00 €</b>
1494 x 650 x 1480	230 V / 2,19 kW	4 x GN 1/1	<b>90651320</b>	<b>4.799,00 €</b>
2144 x 650 x 1480	230 V / 3,11 kW	6 x GN 1/1	<b>90651321</b>	<b>5.930,00 €</b>



### Farbe: RAL / CNS Laminat

B x T x H/mm:	Anschlusswert:	Kapazität:	Artikel-Nr.:	Preis:
1169 x 650 x 1480	230 V / 1,56 kW	3 x GN 1/1	<b>90651303</b>	<b>4.563,00 €</b>
1494 x 650 x 1480	230 V / 2,19 kW	4 x GN 1/1	<b>90651304</b>	<b>5.130,00 €</b>
2144 x 650 x 1480	230 V / 3,11 kW	6 x GN 1/1	<b>90651305</b>	<b>6.299,00 €</b>





## Büfett-Insel, Bain-Marie, Vollverkleidung

- › 4 Räder
- › Temperaturanzeige
- › feste Plexiglasabdeckung mit Halogen-Heizlampen
- › Wannentiefe: 250 mm
- › max. Behältertiefe: 200 mm
- › manuelle Befüllung, mit Ablaufhahn
- › mit Sicherheitsthermostat bei Wassermangel
- › Temperaturbereich: 30°C bis 90°C



### Farbe: Wenge

B x T x H/mm:	Anschlusswert:	Kapazität:	Artikel-Nr.:	Preis:
1169 x 650 x 1480	230 V / 2,20 kW	3 x GN 1/1	<b>90651141</b>	<b>4.194,00 €</b>
1494 x 650 x 1480	230 V / 3,05 kW	4 x GN 1/1	<b>90651142</b>	<b>4.690,00 €</b>
2144 x 650 x 1480	400 V / 4,40 kW	6 x GN 1/1	<b>90651143</b>	<b>5.844,00 €</b>



### Farbe: Hemlock

B x T x H/mm:	Anschlusswert:	Kapazität:	Artikel-Nr.:	Preis:
1169 x 650 x 1480	230 V / 2,20 kW	3 x GN 1/1	<b>90651324</b>	<b>4.194,00 €</b>
1494 x 650 x 1480	230 V / 3,05 kW	4 x GN 1/1	<b>90651325</b>	<b>4.690,00 €</b>
2144 x 650 x 1480	400 V / 4,40 kW	6 x GN 1/1	<b>90651326</b>	<b>5.844,00 €</b>



### Farbe: RAL / CNS Laminat

B x T x H/mm:	Anschlusswert:	Kapazität:	Artikel-Nr.:	Preis:
1169 x 650 x 1480	230 V / 2,20 kW	3 x GN 1/1	<b>90651298</b>	<b>4.499,00 €</b>
1494 x 650 x 1480	230 V / 3,05 kW	4 x GN 1/1	<b>90651299</b>	<b>4.999,00 €</b>
2144 x 650 x 1480	400 V / 4,40 kW	6 x GN 1/1	<b>90651300</b>	<b>6.099,00 €</b>

## Büfett-Insel, Wärme-Wanne, trockenbeheizt, Vollverkleidung

- › 4 Räder
- › Temperaturanzeige
- › Temperaturbereich: 30°C bis 90°C
- › feste Plexiglasabdeckung mit Halogen-Heizlampen
- › Wannentiefe: 250 mm
- › max. Behältertiefe: 200 mm
- › außenliegende Beckenheizungen



### Farbe: Wenge

B x T x H/mm:	Anschlusswert:	Kapazität:	Artikel-Nr.:	Preis:
1169 x 650 x 1480	230 V / 2,20 kW	3 x GN 1/1	<b>90651145</b>	<b>4.199,00 €</b>
1494 x 650 x 1480	230 V / 3,05 kW	4 x GN 1/1	<b>90651146</b>	<b>4.744,00 €</b>



### Farbe: Hemlock

B x T x H/mm:	Anschlusswert:	Kapazität:	Artikel-Nr.:	Preis:
1169 x 650 x 1480	230 V / 2,20 kW	3 x GN 1/1	<b>90651327</b>	<b>4.199,00 €</b>
1494 x 650 x 1480	230 V / 3,05 kW	4 x GN 1/1	<b>90651328</b>	<b>4.744,00 €</b>



### Farbe: RAL / CNS Laminat

B x T x H/mm:	Anschlusswert:	Kapazität:	Artikel-Nr.:	Preis:
1169 x 650 x 1480	230 V / 2,20 kW	3 x GN 1/1	<b>90651301</b>	<b>4.499,00 €</b>
1494 x 650 x 1480	230 V / 3,05 kW	4 x GN 1/1	<b>90651302</b>	<b>4.953,00 €</b>





## Büfett-Insel, Selbstservice-Kühlvitrine, Schiebetüren

- › Umluftkühlung
- › Temperaturbereich: 4°C bis 8°C
- › Rahmen: verchromter Stahl auf Rädern
- › 3 Glas-Zwischenböden
- › LED-Beleuchtung
- › max. Behältertiefe: 200 mm
- › Kundenseite Schiebetüren
- › Bedienseite doppelwandige Drehtüren



### Farbe: Wenge

B x T x H/mm:	Anschlusswert:	Kapazität:	Artikel-Nr.:	Preis:
1169 x 760 x 1688	230 V / 0,34 kW	3 x GN 1/1	<b>90651347</b>	<b>8.333,00 €</b>
1494 x 760 x 1688	230 V / 0,49 kW	4 x GN 1/1	<b>90651348</b>	<b>9.286,00 €</b>



### Farbe: Hemlock

B x T x H/mm:	Anschlusswert:	Kapazität:	Artikel-Nr.:	Preis:
1169 x 760 x 1688	230 V / 0,34 kW	3 x GN 1/1	<b>90651349</b>	<b>8.333,00 €</b>
1494 x 760 x 1688	230 V / 0,49 kW	4 x GN 1/1	<b>90651350</b>	<b>9.286,00 €</b>



### Farbe: RAL / CNS Laminat

B x T x H/mm:	Anschlusswert:	Kapazität:	Artikel-Nr.:	Preis:
1169 x 760 x 1688	230 V / 0,34 kW	3 x GN 1/1	<b>90651351</b>	<b>8.774,00 €</b>
1494 x 760 x 1688	230 V / 0,49 kW	4 x GN 1/1	<b>90651352</b>	<b>9.745,00 €</b>

## Büfett-Insel, Selbstservice-Kühlvitrine, Entnahmeklappen

- › Umluftkühlung
- › Temperaturbereich: 4°C bis 8°C
- › Rahmen: verchromter Stahl auf Rädern
- › 3 Glas-Zwischenböden
- › LED-Beleuchtung
- › max. Behältertiefe: 200 mm
- › Kundenseite Entnahmeklappen
- › Bedienseite doppelwandige Drehtüren



### Farbe: Wenge

B x T x H/mm:	Anschlusswert:	Kapazität:	Artikel-Nr.:	Preis:
1169 x 760 x 1688	230 V / 0,34 kW	3 x GN 1/1	<b>90651353</b>	<b>8.277,00 €</b>
1494 x 760 x 1688	230 V / 0,49 kW	4 x GN 1/1	<b>90651354</b>	<b>9.226,00 €</b>



### Farbe: Hemlock

B x T x H/mm:	Anschlusswert:	Kapazität:	Artikel-Nr.:	Preis:
1169 x 760 x 1688	230 V / 0,34 kW	3 x GN 1/1	<b>90651355</b>	<b>8.277,00 €</b>
1494 x 760 x 1688	230 V / 0,49 kW	4 x GN 1/1	<b>90651356</b>	<b>9.226,00 €</b>



### Farbe: RAL / CNS Laminat

B x T x H/mm:	Anschlusswert:	Kapazität:	Artikel-Nr.:	Preis:
1169 x 760 x 1688	230 V / 0,34 kW	3 x GN 1/1	<b>90651357</b>	<b>8.718,00 €</b>
1494 x 760 x 1688	230 V / 0,49 kW	4 x GN 1/1	<b>90651358</b>	<b>9.685,00 €</b>





## Einbauschränk mit Flügeltüren für Unterbau der Büfettinseln

B x T x H/mm:	Farbe:	Artikel-Nr.:	Preis:
390 x 560 x 458	Wenge	<b>90650084</b>	<b>467,00 €</b>
390 x 560 x 458	Hemlock	<b>90650143</b>	<b>467,00 €</b>
390 x 560 x 458	RAL / CNS Laminat	<b>90650085</b>	<b>537,00 €</b>
680 x 560 x 458	Wenge	<b>90650087</b>	<b>576,00 €</b>
680 x 560 x 458	Hemlock	<b>90650144</b>	<b>576,00 €</b>
680 x 560 x 458	RAL / CNS Laminat	<b>90650088</b>	<b>662,00 €</b>



## Einbauschränk, offen, für Unterbau der Büfettinseln

B x T x H/mm:	Farbe:	Artikel-Nr.:	Preis:
390 x 560 x 458	Wenge	<b>90650090</b>	<b>317,00 €</b>
390 x 560 x 458	Hemlock	<b>90650145</b>	<b>317,00 €</b>
390 x 560 x 458	RAL / CNS Laminat	<b>90650091</b>	<b>365,00 €</b>
680 x 560 x 458	Wenge	<b>90650093</b>	<b>371,00 €</b>
680 x 560 x 458	Hemlock	<b>90650146</b>	<b>371,00 €</b>
680 x 560 x 458	RAL / CNS Laminat	<b>90650094</b>	<b>427,00 €</b>



## Lenkrollen, feststellbar, 109 mm hoch, 4 Stück

ø/mm:	passend für:	Artikel-Nr.:	Preis:
80	alle Modelle	<b>90650076</b>	<b>130,00 €</b>



## Tellerspender, beheizt, für max. 60 Teller bis ø 338 mm

- › alle Dekorversionen auf Anfrage lieferbar
- › unbeheizte Versionen auf Anfrage lieferbar

B x T x H/mm:	Farbe:	Artikel-Nr.:	Preis:
450 x 650 x 880	Wenge	90650049	2.185,00 €



## Durchreiche-Neutralelement mit Türen auf beiden Seiten

B x T x H/mm:	Farbe:	Artikel-Nr.:	Preis:
450 x 650 x 880	Wenge	90650096	549,00 €
450 x 650 x 880	Hemlock	90650140	549,00 €
450 x 650 x 880	RAL / CNS Laminat	90650097	631,00 €



## Durchreiche-Neutralelement

B x T x H/mm:	Farbe:	Artikel-Nr.:	Preis:
450 x 650 x 880	Wenge	90650099	409,00 €
450 x 650 x 880	Hemlock	90650141	409,00 €
450 x 650 x 880	RAL / CNS Laminat	90650100	471,00 €





## Tabletttrutsche, Wenge

passend für:	B x T/mm:	Artikel-Nr.:	Preis:
Kopfseite ohne Umluftkühlung	650 x 220	<b>90650038</b>	<b>168,00 €</b>
Kopfseite mit Umluftkühlung / Vitrine	760 x 220	<b>90650039</b>	<b>202,00 €</b>
GN 3/1	1167 x 220	<b>90650040</b>	<b>202,00 €</b>
GN 4/1	1492 x 220	<b>90650041</b>	<b>256,00 €</b>
GN 6/1	2142 x 220	<b>90650042</b>	<b>290,00 €</b>



## Tabletttrutsche, Hemlock

passend für:	B x T/mm:	Artikel-Nr.:	Preis:
Kopfseite ohne Umluftkühlung	650 x 220	<b>90650153</b>	<b>168,00 €</b>
Kopfseite mit Umluftkühlung / Vitrine	760 x 220	<b>90650154</b>	<b>202,00 €</b>
GN 3/1	1167 x 220	<b>90650155</b>	<b>202,00 €</b>
GN 4/1	1492 x 220	<b>90650156</b>	<b>256,00 €</b>
GN 6/1	2142 x 220	<b>90650157</b>	<b>290,00 €</b>

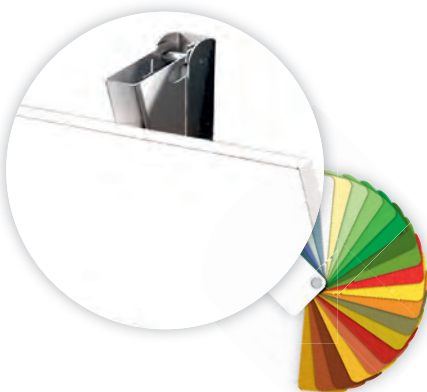

## Tabletttrutsche, RAL / CNS Laminat

passend für:	B x T/mm:	Artikel-Nr.:	Preis:
Kopfseite ohne Umluftkühlung	650 x 220	<b>90650071</b>	<b>202,00 €</b>
Kopfseite mit Umluftkühlung / Vitrine	760 x 220	<b>90650072</b>	<b>235,00 €</b>
GN 3/1	1167 x 220	<b>90650073</b>	<b>232,00 €</b>
GN 4/1	1492 x 220	<b>90650074</b>	<b>297,00 €</b>
GN 6/1	2142 x 220	<b>90650075</b>	<b>304,00 €</b>



## Tabletttrutsche, Edelstahl

passend für:	B x T/mm:	Artikel-Nr.:	Preis:
Kopfseite ohne Umluftkühlung	650 x 320	<b>90650030</b>	<b>195,00 €</b>
Kopfseite mit Umluftkühlung / Vitrine	760 x 320	<b>90650031</b>	<b>229,00 €</b>
GN 3/1	1167 x 320	<b>90650032</b>	<b>229,00 €</b>
GN 4/1	1492 x 320	<b>90650026</b>	<b>297,00 €</b>
GN 6/1	2142 x 320	<b>90650033</b>	<b>377,00 €</b>

## Gläserspüler

- › robuster, doppelwandiger Einbaugläserspüler mit einfachster Bedienung
- › Korbgröße: 400 x 400 mm
- › inkl. 2 Kunststoffkörbe: 1 x Grundkorb mit Tellereinsatz und 1 x Besteckköcher
- › elektronische Steuerung mit Zwei-Knopf-Bedienung und schlagfestem LCD Display
- › Spülzyklen: 120 / 180 / 300 Sekunden
- › theoretische Korbleistung/h: 30 / 20 / 12
- › Einschubhöhe: 320 mm
- › 400 V / 6,68 kW (Standard)
- › Multiphasing: Konfiguration der Spannung vor Ort auf 230 V / 2,68 kW
- › doppelwandige, isolierte und extrastarke Tür
- › mit Ablauf- und Drucksteigerungspumpe
- › inkl. Installationsset bestehend aus: 1 x mehrsprachige Betriebsanleitung, 1 x Zulaufwasserschlauch 1500 mm heißwasserbeständig und druckfest bis mind. 6 bar, 1 x Schmutzwasserablaufschlauch 1500 mm mit Anschlussadapter, Zulaufschlauch 2000 mm für Reinigerdosiergerät, Zulaufschlauch 2000 mm für Klarspüldosiergerät, 2 x Keramikgewichte für Schmutzfilter, 2 x Schmutzfilter für Dosierzulaufschläuche, 1 x Schlauchschelle
- › Spül- / Nachspültemperatur: 55°C / 65°C bis 82°C
- › Hygienesicherheit durch Thermostop-Funktion
- › Hybrid Tankabdecksieb und nachgeschalteter Pumpengrobschutz
- › Wasserverbrauch / Zyklus bei min. 1 bar: 3,00 l
- › doppelwandiger Korpus
- › Lautstärke: < 70 dB
- › Tankinhalt: 10,00 l
- › höhenverstellbar: bis +30 mm



### mit Reinigerdosierer und Klarspüldosierer

B x T x H/mm:	Anschlusswert:	Artikel-Nr.:	Preis:
470 x 517 x 760	400 V / 6,68 kW	<b>90811007</b>	<b>4.199,00 €</b>

### mit Enthärter, Reinigerdosierer und Klarspüldosierer

B x T x H/mm:	Anschlusswert:	Artikel-Nr.:	Preis:
470 x 517 x 760	400 V / 6,68 kW	<b>90811008</b>	<b>4.480,00 €</b>



## Geschirrspüler

- › robuster, doppelwandiger Einbaugeschirrspüler mit einfachster Bedienung
- › Korbgröße: 500 x 500 mm
- › inkl. 3 Kunststoffkörbe: 1 x Grundkorb flach, 1 x Teller-Fingerkorb mit 2 fach Winkeleinteilung, 1 x Besteckköcher 8 tlg.
- › elektronische Steuerung mit Zwei-Knopf-Bedienung und schlagfestem LCD Display
- › Spülzyklen: 120 / 180 / 300 Sekunden
- › theoretische Korbleistung/h: 30 / 20 / 12
- › Einschubhöhe: 345 mm
- › 400 V / 6,68 kW (Standard)
- › Multiphasing: Konfiguration der Spannung vor Ort auf 230 V / 2,68 kW
- › doppelwandige, isolierte und extrastarke Tür
- › mit Ablauf- und Drucksteigerungspumpe
- › inkl. Installationsset bestehend aus: 1 x mehrsprachige Betriebsanleitung, 1 x Zulaufwasserschlauch 1500 mm heißwasserbeständig und druckfest bis mind. 6 bar, 1 x Schmutzwasserablaufschlauch 1500 mm mit Anschlussadapter, Zulaufschlauch 2000 mm für Reinigerdosiergerät, Zulaufschlauch 2000 mm für Klarspüldosiergerät, 2 x Keramikgewichte für Schmutzfilter, 2 x Schmutzfilter für Dosierzulaufschläuche, 1 x Schlauchschelle
- › Spül- / Nachspültemperatur: 55°C / 82°C
- › Hygienesicherheit durch Thermostop-Funktion
- › Hybrid Tankabdecksieb und nachgeschalteter Pumpengrobschutz
- › Wasserverbrauch / Zyklus bei min. 1 bar: 3,00 l
- › doppelwandiger Korpus
- › Lautstärke: < 70 dB
- › Tankinhalt: 14,50 l
- › höhenverstellbar: bis +30 mm

### mit Reinigerdosierer und Klarspüldosierer

B x T x H/mm:	Anschlusswert:	Artikel-Nr.:	Preis:
570 x 605 x 830	400 V / 6,68 kW	<b>90812007</b>	<b>4.490,00 €</b>

### mit Enthärter, Reinigerdosierer und Klarspüldosierer

B x T x H/mm:	Anschlusswert:	Artikel-Nr.:	Preis:
570 x 605 x 830	400 V / 6,68 kW	<b>90812008</b>	<b>4.699,00 €</b>



## Geschirrspüler XL

- › Produkteigenschaften siehe oben / Geschirrspüler
- › zusätzlich geeignet für: GN 1/1 und 600 x 400 mm Behälter

### mit Reinigerdosierer und Klarspüldosierer

B x T x H/mm:	Anschlusswert:	Artikel-Nr.:	Preis:
570 x 675 x 830	400 V / 6,68 kW	<b>90812009</b>	<b>4.999,00 €</b>

### mit Enthärter, Reinigerdosierer und Klarspüldosierer

B x T x H/mm:	Anschlusswert:	Artikel-Nr.:	Preis:
570 x 675 x 830	400 V / 6,68 kW	<b>90812010</b>	<b>5.299,00 €</b>

## Haubengeschirrspüler

- › robuster Haubengeschirrspüler mit einfachster Bedienung
- › Korbgröße: 500 x 500 mm
- › inkl. 3 Kunststoffkörbe: 1 x Grundkorb flach, 1 x Teller-Fingerkorb mit 2 fach Winkeinteilung, 1 x Besteckköcher 8 tlg.
- › als gerade und Eckversion verwendbar
- › elektronische Steuerung mit Zwei-Knopf-Bedienung und schlagfestem LCD Display
- › Spülzyklen: 90 / 180 / 300 Sekunden
- › theoretische Korbleistung/h: 40 / 20 / 12
- › Einschubhöhe: 440 mm
- › mit Ablauf- und Drucksteigerungspumpe
- › inkl. Installationsset bestehend aus: 1 x mehrsprachige Betriebsanleitung, 1 x Zulaufwasserschlauch 1500 mm heißwasserbeständig und druckfest bis mind. 6 bar, 1 x Schmutzwasserablaufschlauch 1500 mm mit Anschlussadapter, Zulaufschlauch 2000 mm für Reinigerdosiergerät, Zulaufschlauch 2000 mm für Klarspüldosiergerät, 2 x Keramikgewichte für Schmutzfilter, 2 x Schmutzfilter für Dosierzulaufschläuche, 1 x Schlauchschelle
- › Spül- / Nachspültemperatur: 55°C / 82°C
- › Hygienesicherheit durch Thermostop-Funktion
- › Hybrid Tankabdecksieb und nachgeschalteter 2-fach Pumpengrobschutz
- › Wasserverbrauch / Zyklus bei min. 1 bar: 3,00 l
- › Lautstärke: < 70 dB
- › Tankinhalt: 30,00 l
- › höhenverstellbar: bis +55 mm



### mit Reinigerdosierer und Klarspüldosierer

B x T x H/mm:	Anschlusswert:	Artikel-Nr.:	Preis:
630 x 720 x 1460	400 V / 6,68 kW	<b>90813012</b>	<b>6.799,00 €</b>

### mit Enthärter, Reinigerdosierer und Klarspüldosierer

B x T x H/mm:	Anschlusswert:	Artikel-Nr.:	Preis:
630 x 720 x 1460	400 V / 6,68 kW	<b>90813013</b>	<b>7.399,00 €</b>

**i Sondermaße auf Anfrage lieferbar**

Bitte bei Bestellung beachten:

- › alle Zu- und Ablaufische sind in 1 cm-Schritten der Breite lieferbar
- › die letzten drei Stellen der Artikel-Nr. entsprechen der gewünschten Breite  
Beispiel: Ablaufisch Breite 710 mm = Artikel-Nr. 90810022-071
- › für die Sondermaße berechnen wir immer das nächstgrößere Modell  
Beispiel: Artikel-Nr. 90810022-071 bis 90810022-079 kosten wie 90810022-080



## Zulaufisch mit Becken und Ablagebord

- › Premium-Ausführung, vollverschweißt, in Edelstahl AISI 304 Scotch-Brite
- › mit festverschweißtem Spritzblech, Becken und Abtropffläche tiefgezogen
- › Becken 400 x 400 x 250 mm, Ablauf 1 1/2"
- › höhenverstellbare Edelstahlfüße -10 / +50 mm

B x T x H/mm:	Anbauposition:	Artikel-Nr.:	Preis:
700 x 750 x 850	links	90810016-070	1.023,00 €
800 x 750 x 850	links	90810016-080	1.052,00 €
900 x 750 x 850	links	90810016-090	1.076,00 €
1000 x 750 x 850	links	90810016-100	1.085,00 €
1100 x 750 x 850	links	90810016-110	1.106,00 €
1200 x 750 x 850	links	90810016-120	1.189,00 €
1300 x 750 x 850	links	90810016-130	1.291,00 €
1400 x 750 x 850	links	90810016-140	1.307,00 €
1500 x 750 x 850	links	90810016-150	1.320,00 €
1600 x 750 x 850	links	90810016-160	1.369,00 €
700 x 750 x 850	rechts	90810017-070	1.023,00 €
800 x 750 x 850	rechts	90810017-080	1.052,00 €
900 x 750 x 850	rechts	90810017-090	1.076,00 €
1000 x 750 x 850	rechts	90810017-100	1.085,00 €
1100 x 750 x 850	rechts	90810017-110	1.106,00 €
1200 x 750 x 850	rechts	90810017-120	1.189,00 €
1300 x 750 x 850	rechts	90810017-130	1.291,00 €
1400 x 750 x 850	rechts	90810017-140	1.307,00 €
1500 x 750 x 850	rechts	90810017-150	1.320,00 €
1600 x 750 x 850	rechts	90810017-160	1.369,00 €

## Zulaufisch mit Becken, Ablagebord und Abwurfloch

- › Premium-Ausführung, vollverschweißt, in Edelstahl AISI 304 Scotch-Brite
- › mit festverschweißtem Spritzblech, Becken und Abtropffläche tiefgezogen
- › Becken 400 x 400 x 250 mm, Ablauf 1 1/2"
- › höhenverstellbare Edelstahlfüße -10 / +50 mm



B x T x H/mm:	Anbauposition:	Artikel-Nr.:	Preis:
1400 x 750 x 850	links	90810018-140	1.472,00 €
1500 x 750 x 850	links	90810018-150	1.506,00 €
1600 x 750 x 850	links	90810018-160	1.522,00 €
1700 x 750 x 850	links	90810018-170	1.557,00 €
1800 x 750 x 850	links	90810018-180	1.566,00 €
1900 x 750 x 850	links	90810018-190	1.602,00 €
2000 x 750 x 850	links	90810018-200	1.621,00 €
1400 x 750 x 850	rechts	90810019-140	1.472,00 €
1500 x 750 x 850	rechts	90810019-150	1.506,00 €
1600 x 750 x 850	rechts	90810019-160	1.522,00 €
1700 x 750 x 850	rechts	90810019-170	1.557,00 €
1800 x 750 x 850	rechts	90810019-180	1.566,00 €
1900 x 750 x 850	rechts	90810019-190	1.602,00 €
2000 x 750 x 850	rechts	90810019-200	1.621,00 €

## Ablauftisch mit Ablagebord und Spritzblech

- › Premium-Ausführung, vollverschweißt, in Edelstahl AISI 304 Scotch-Brite
- › mit fest verschweißtem Spritzblech, Abtropffläche tiefgezogen, mit Gefälle
- › höhenverstellbare Edelstahlfüße -10 / +50 mm

B x T x H/mm:	Anbauposition:	Artikel-Nr.:	Preis:
700 x 750 x 850	links	90810020-070	715,00 €
800 x 750 x 850	links	90810020-080	729,00 €
900 x 750 x 850	links	90810020-090	735,00 €
1000 x 750 x 850	links	90810020-100	754,00 €
1100 x 750 x 850	links	90810020-110	769,00 €
1200 x 750 x 850	links	90810020-120	783,00 €
1300 x 750 x 850	links	90810020-130	826,00 €
1400 x 750 x 850	links	90810020-140	894,00 €
1500 x 750 x 850	links	90810020-150	910,00 €
1600 x 750 x 850	links	90810020-160	925,00 €
700 x 750 x 850	rechts	90810021-070	715,00 €
800 x 750 x 850	rechts	90810021-080	729,00 €
900 x 750 x 850	rechts	90810021-090	735,00 €
1000 x 750 x 850	rechts	90810021-100	754,00 €
1100 x 750 x 850	rechts	90810021-110	769,00 €
1200 x 750 x 850	rechts	90810021-120	783,00 €
1300 x 750 x 850	rechts	90810021-130	826,00 €
1400 x 750 x 850	rechts	90810021-140	894,00 €
1500 x 750 x 850	rechts	90810021-150	910,00 €
1600 x 750 x 850	rechts	90810021-160	925,00 €

### Sondermaße auf Anfrage lieferbar

Bitte bei Bestellung beachten:

› alle Zu- und Ablauftische sind in 1 cm-Schritten der Breite lieferbar

› die letzten drei Stellen der Artikel-Nr. entsprechen der gewünschten Breite  
Beispiel: Ablauftisch Breite 710 mm = Artikel-Nr. 90810022-071

› für die Sondermaße berechnen wir immer das nächstgrößere Modell  
Beispiel: Artikel-Nr. 90810022-071 bis 90810022-079 kosten wie 90810022-080



## Ablauftisch mit Ablagebord, ohne Spritzblech

- › Premium-Ausführung, vollverschweißt, in Edelstahl AISI 304 Scotch-Brite
- › Abtropffläche tiefgezogen, mit Gefälle
- › höhenverstellbare Edelstahlfüße -10 / +50 mm

B x T x H/mm:	Anbauposition:	Artikel-Nr.:	Preis:
700 x 750 x 850	links / rechts	90810022-070	687,00 €
800 x 750 x 850	links / rechts	90810022-080	707,00 €
900 x 750 x 850	links / rechts	90810022-090	713,00 €
1000 x 750 x 850	links / rechts	90810022-100	723,00 €
1100 x 750 x 850	links / rechts	90810022-110	744,00 €
1200 x 750 x 850	links / rechts	90810022-120	822,00 €
1300 x 750 x 850	links / rechts	90810022-130	840,00 €
1400 x 750 x 850	links / rechts	90810022-140	858,00 €
1500 x 750 x 850	links / rechts	90810022-150	884,00 €
1600 x 750 x 850	links / rechts	90810022-160	925,00 €



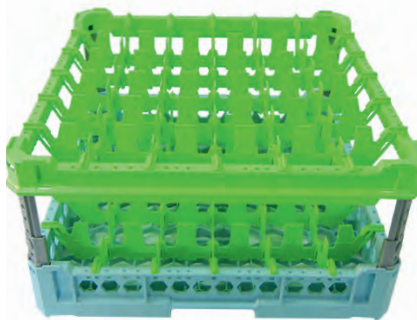
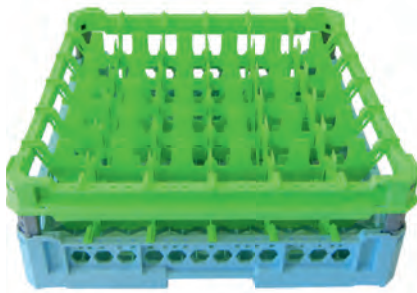

## Ein einziger Korb für verschiedene Gläserhöhen – das intelligente höhenverstellbare System

- › Korbgröße 500 x 500 mm für alle gewerblichen Spülmaschinen
- › offene Korbstruktur für optimale Waschergebnisse
- › höhenverstellbare Aufsatzrahmen für Gläser bis 340 mm Höhe
- › Eckstreben mehrfach höhenverstellbar und vormontiert
- › Aufsatzrahmen je nach Glasdurchmesser farblich differenziert
- › Bestückung von außen leicht erkennbar
- › stapelbar und bestens geeignet für Transport und Lagerung



### Höhenverstellbare Varianten sind alle Körbe mit Aufsatz und Extender:

- › Glashöhe 65 - 120 mm: 1 x Aufsatzrahmen
- › Glashöhe 120 - 240 mm: 1 x Extender (höhenverstellbar)
- › Glashöhe 240 - 340 mm: 2 x Extender (höhenverstellbar)



### Pins zur Höhenverstellung Gläserkörbe, 20 Stück

H/mm:	Artikel-Nr.:	Preis:
240	90810009	4,00 €



## Gläserkorb, 9 Fächer, 146 x 146 mm

B x T x H/mm:	Zubehör:	Glashöhe/mm:	Artikel-Nr.:	Preis:
500 x 500 x 240	1 x Extender*	120 - 240	<b>90816015</b>	<b>25,00 €</b>
500 x 500 x 340	2 x Extender*	240 - 340	<b>90816016</b>	<b>30,00 €</b>

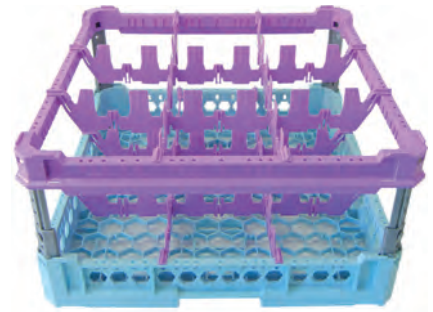

## Gläserkorb, 16 Fächer, 113 x 113 mm

B x T x H/mm:	Zubehör:	Glashöhe/mm:	Artikel-Nr.:	Preis:
500 x 500 x 65	-	65	<b>90816017</b>	<b>15,00 €</b>
500 x 500 x 120	1 x Aufsatz	65 - 120	<b>90816018</b>	<b>23,00 €</b>
500 x 500 x 240	1 x Extender*	120 - 240	<b>90816019</b>	<b>29,00 €</b>
500 x 500 x 340	2 x Extender*	240 - 340	<b>90816020</b>	<b>35,00 €</b>

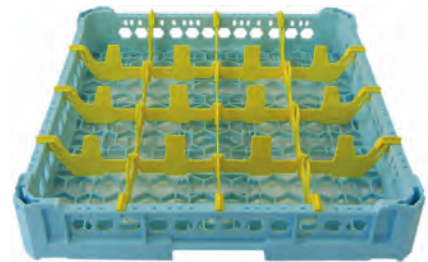

## Gläserkorb, 25 Fächer, 88 x 88 mm

B x T x H/mm:	Zubehör:	Glashöhe/mm:	Artikel-Nr.:	Preis:
500 x 500 x 65	-	65	<b>90816021</b>	<b>17,00 €</b>
500 x 500 x 120	1 x Aufsatz	65 - 120	<b>90816022</b>	<b>26,00 €</b>
500 x 500 x 240	1 x Extender*	120 - 240	<b>90816023</b>	<b>34,00 €</b>
500 x 500 x 340	2 x Extender*	240 - 340	<b>90816024</b>	<b>39,00 €</b>

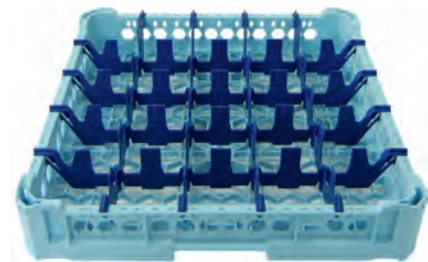

## Gläserkorb, 36 Fächer, 73 x 73 mm

B x T x H/mm:	Zubehör:	Glashöhe/mm:	Artikel-Nr.:	Preis:
500 x 500 x 65	-	65	<b>90816025</b>	<b>18,70 €</b>
500 x 500 x 120	1 x Aufsatz	65 - 120	<b>90816026</b>	<b>27,00 €</b>
500 x 500 x 240	1 x Extender*	120 - 240	<b>90816027</b>	<b>37,00 €</b>
500 x 500 x 340	2 x Extender*	240 - 340	<b>90816028</b>	<b>43,00 €</b>

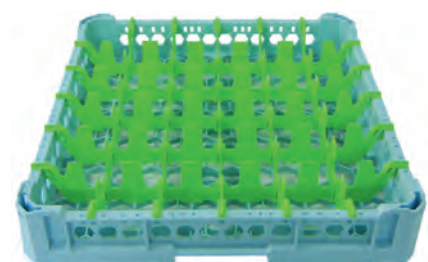

## Gläserkorb, 49 Fächer, 63 x 63 mm

B x T x H/mm:	Zubehör:	Glashöhe/mm:	Artikel-Nr.:	Preis:
500 x 500 x 65	-	65	<b>90816029</b>	<b>21,00 €</b>
500 x 500 x 120	1 x Aufsatz	65 - 120	<b>90816030</b>	<b>29,00 €</b>
500 x 500 x 240	1 x Extender*	120 - 240	<b>90816031</b>	<b>42,00 €</b>
500 x 500 x 340	2 x Extender*	240 - 340	<b>90816032</b>	<b>47,00 €</b>

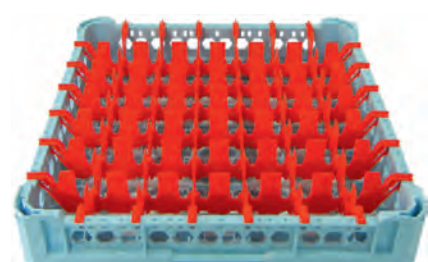

\*Extender werden vormontiert geliefert.



## Universalkorb grobmaschiges Bodengitter

› für Großteile

B x T x H/mm: 500 x 500 x 95  
Artikel-Nr.: **90816001**

Preis: **11,00 €**



## Universalkorb feinmaschiges Bodengitter

› für Besteck und Kleinteile

B x T x H/mm: 500 x 500 x 95  
Artikel-Nr.: **90816003**

Preis: **14,00 €**



## Tellerkorb für 8 große Teller

› für 8 große Teller  
› Teller: max. ø 465 mm

B x T x H/mm: 500 x 500 x 95  
Artikel-Nr.: **90816007**

Preis: **19,00 €**



## Universalkorb, hoch grobmaschiges Bodengitter

› für Großteile

B x T x H/mm: 500 x 500 x 145  
Artikel-Nr.: **90816002**

Preis: **19,00 €**



## Universalkorb, hoch feinmaschiges Bodengitter

› für Besteck und Kleinteile

B x T x H/mm: 500 x 500 x 145  
Artikel-Nr.: **90816004**

Preis: **22,00 €**

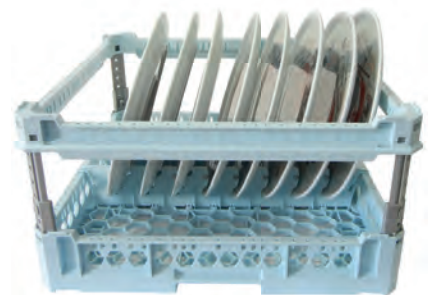

## Tellerkorb für große 8 Teller mit Stoßschutz

› für 8 große Teller  
› Teller: max. ø 465 mm

B x T x H/mm: 500 x 500 x 240  
Artikel-Nr.: **90816008**

Preis: **26,00 €**

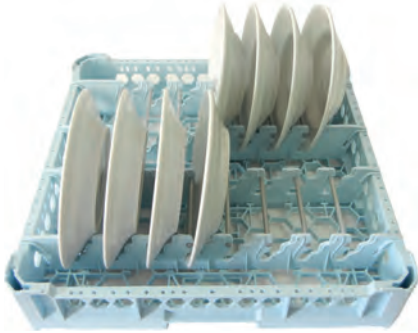

## Tellerkorb für 15 Teller

- › für 15 Speise- und Suppenteller
- › Teller: max. ø 280 mm

B x T x H/mm: 500 x 500 x 95  
 Artikel-Nr.: **90816005**

Preis: **21,00 €**



## Tassenkorb für 28 Tassen

- › für 28 Tassen
- › Tasse: ø 63 x 73 mm
- › Untertasse: ø 150 mm

B x T x H/mm: 500 x 500 x 145  
 Artikel-Nr.: **90816009**

Preis: **37,00 €**



## Tablettkorb für 8 Fast Food Tablets

- › für 8 Tablets max. 450 x 360 mm

B x T x H/mm: 500 x 500 x 95  
 Artikel-Nr.: **90816010**

Preis: **18,00 €**



## Tellerkorb für 15 Teller mit Stoßschutz

- › für 15 Speise- und Suppenteller
- › Teller: max. ø 280 mm

B x T x H/mm: 500 x 500 x 240  
 Artikel-Nr.: **90816006**

Preis: **28,00 €**



## Tablettkorb, offen für 8 Gastro-Norm Tablets

- › für 8 Tablets (Gastro-Norm Größe)

B x T x H/mm: 500 x 500 x 95  
 Artikel-Nr.: **90816012**

Preis: **24,00 €**



## Tablettkorb für 8 Mensa Tablets

- › für 8 Tablets max. 456 x 355 mm

B x T x H/mm: 500 x 500 x 95  
 Artikel-Nr.: **90816011**

Preis: **17,00 €**



**Deckel für Spülkörbe**  
**500 x 500 mm**

B x T x H/mm: 550 x 550 x 65  
Artikel-Nr.: **90816014**

Preis: **19,00 €**



**Besteckkorb, 8 Fächer**  
**á 89 x 89 x 112 mm**

B x T x H/mm: 500 x 250 x 184  
Artikel-Nr.: **816064**

Preis: **22,40 €**



**Besteckkorb**

B x T x H/mm: 110 x 110 x 140  
Artikel-Nr.: **90816013**

Preis: **2,30 €**



**Korbroller für Spülkörbe**  
**500 x 500 mm**

› mit Auffangwanne

B x T x H/mm: 550 x 550 x 160  
Artikel-Nr.: **90956006**

Preis: **60,00 €**



**Korbroller für Spülkörbe**  
**500 x 500 mm**

› mit Auffangwanne und Bremsen

B x T x H/mm: 550 x 550 x 160  
Artikel-Nr.: **90956007**

Preis: **69,00 €**



**Kunststoffabdeckung für**  
**Spülkörbe 500 x 500 mm**

› mit zwei Reißverschlüssen

B x T x H/mm: 500 x 500 x 1600  
Artikel-Nr.: **90810008**

Preis: **57,00 €**

## Einhebelmischbatterie, Ellenbogen-Bedienung mit Schwenkhahn, Zweiloch-Wandmontage

- › für Zweiloch-Wandmontage
- › Mittelabstand Anschluss: 150 +/- 20 mm
- › Gewindeanschluss:  $\varnothing$  1/2"
- › Wasserdurchfluss: 20 l/min.

T x H/mm:	Artikel-Nr.:	Preis:
150 x 300	90821013	137,00 €



## Mischbatterie mit Schwenkhahn

- › empfohlene Tischbohrung:  $\varnothing$  29 / 30 mm
- › Anschlussgewinde:  $\varnothing$  3/4"
- › Wasserdurchfluss: 80 l/min.
- › schräge Handgriffe

### Auslauf: $\varnothing$ 25 x 250 x 150 mm

T x H/mm:	Artikel-Nr.:	Preis:
250 x 335	90821010	195,00 €

### Auslauf: $\varnothing$ 25 x 300 x 150 mm

T x H/mm:	Artikel-Nr.:	Preis:
300 x 335	90821011	195,00 €



## Mischbatterie mit Ellenbogen-Bedienhebel und Schwenkhahn

- › empfohlene Tischbohrung:  $\varnothing$  29 / 30 mm
- › Gewindeschäft:  $\varnothing$  G3/4
- › Anschlussgewinde:  $\varnothing$  1/2"
- › Wasserdurchfluss: 25 l/min.

### Auslauf: $\varnothing$ 25 x 225 x 150 mm

T x H/mm:	Artikel-Nr.:	Preis:
300 x 320	90821008	213,00 €

### Auslauf: $\varnothing$ 25 x 275 x 150 mm

T x H/mm:	Artikel-Nr.:	Preis:
350 x 320	90821009	228,00 €





## Einhebelmischbatterie, Ellenbogen-Bedienung und Schwenkhahn für Einlochmontage

- › empfohlene Tischbohrung:  $\varnothing$  35 mm
- › Gewindeanschluss:  $\varnothing$  3/8"
- › Wasserdurchfluss: 18 l/min.

T x H/mm:	Artikel-Nr.:	Preis:
370 x 300	<b>90821012</b>	<b>78,00 €</b>



## Mischbatterie mit Schwenkhahn

- › empfohlene Tischbohrung:  $\varnothing$  29 / 30 mm
- › Gewindeschacht:  $\varnothing$  G3/4
- › Anschlussgewinde:  $\varnothing$  1/2"
- › Wasserdurchfluss: 80 l/min.

**Auslauf:  $\varnothing$  25 x 250 x 150 mm**

T x H/mm:	Artikel-Nr.:	Preis:
250 x 335	<b>90821004</b>	<b>179,00 €</b>

**Auslauf:  $\varnothing$  25 x 300 x 150 mm**

T x H/mm:	Artikel-Nr.:	Preis:
300 x 335	<b>90821005</b>	<b>179,00 €</b>



## Einhebelmischbatterie mit Schwenkhahn für Einlochmontage

- › empfohlene Tischbohrung:  $\varnothing$  50 mm
- › Gewindeschacht:  $\varnothing$  G1-1/2
- › Auslauf:  $\varnothing$  25 x 300 x 150 mm
- › Gewindeanschluss:  $\varnothing$  1/2"
- › Wasserdurchfluss: 26 l/min.

T x H/mm:	Artikel-Nr.:	Preis:
300 x 385	<b>90821001</b>	<b>288,00 €</b>

## Einhebelmischbatterie auf Säule mit Schwenkhahn für Einlochmontage

- › empfohlene Tischbohrung:  $\varnothing$  50 mm
- › Gewindeschaft:  $\varnothing$  G1-1/2
- › Auslauf:  $\varnothing$  25 x 300 x 150 mm
- › Gewindeanschluss:  $\varnothing$  1/2"
- › Wasserdurchfluss: 26 l/min.
- › Hebel mit Kugel

T x H/mm:	Artikel-Nr.:	Preis:
300 x 675	90821002	359,00 €



## Einhebelmischbatterie auf Säule mit Schwenkhahn für Einlochmontage

- › empfohlene Tischbohrung:  $\varnothing$  50 mm
- › Gewindeschaft:  $\varnothing$  G1-1/2
- › Auslauf:  $\varnothing$  25 x 300 x 150 mm
- › Gewindeanschluss:  $\varnothing$  1/2"
- › Wasserdurchfluss: 26 l/min.
- › Hebel ohne Kugel

T x H/mm:	Artikel-Nr.:	Preis:
300 x 675	90821003	283,00 €



## Mischbatterie, extra lange Säule, mit Schwenkhahn

- › empfohlene Tischbohrung:  $\varnothing$  50 mm
- › Gewindeschaft:  $\varnothing$  G1-1/2
- › Anschlussgewinde:  $\varnothing$  1/2"
- › Wasserdurchfluss: 80 l/min.
- › Edelstahlsäule:  $\varnothing$  55 x H 120 mm

### Auslauf: $\varnothing$ 25 x 300 x 150 mm

T x H/mm:	Artikel-Nr.:	Preis:
300 x 475	90821006	343,00 €

### Auslauf: $\varnothing$ 25 x 450 x 150 mm

T x H/mm:	Artikel-Nr.:	Preis:
450 x 475	90821007	356,00 €





## Geschirr-Waschbrause mit Einhebelmischer und Schwenkhahn für Zweilochmontage

- › empfohlene Tischbohrung:  $\varnothing$  21 / 23 mm
- › Mittelabstand Anschluss: 155 mm
- › Schwenkauslauf:  $\varnothing$  25 mm x L 250 mm
- › Gewindeanschluss:  $\varnothing$  1/2" mit Rückschlagventil
- › Wasserdurchfluss: 26 l/min.
- › Edelstahlsäule: H = 300 mm

T x H/mm:	Artikel-Nr.:	Preis:
400 x 1040	<b>90822001</b>	<b>599,00 €</b>



## Geschirr-Waschbrause mit Schwenkhahn für Zweilochmontage

- › empfohlene Tischbohrung:  $\varnothing$  21 / 23 mm
- › Mittelabstand Anschluss: 155 mm
- › mit Schwenkhahn  $\varnothing$  25 mm x L 300 mm
- › mit Umstellhebel Auslauf / Brause
- › Anschlussgewinde:  $\varnothing$  1/2" mit Rückschlagventil
- › Wandhalter: 115 mm
- › Wasserdurchfluss Handbrause: 16 l/min.
- › Wasserdurchfluss Auslauf: 40 l/min.

T x H/mm:	Artikel-Nr.:	Preis:
400 x 1140	<b>90822005</b>	<b>546,00 €</b>



## Geschirr-Waschbrause mit Schwenkhahn für Zweilochmontage

- › empfohlene Tischbohrung:  $\varnothing$  21 / 23 mm
- › Mittelabstand Anschluss: 155 mm
- › Schwenkauslauf:  $\varnothing$  25 mm x L 250 mm
- › Anschlussgewinde:  $\varnothing$  1/2"
- › Wasserdurchfluss Handbrause: 16 l/min.
- › Wasserdurchfluss Standrohrventil: 40 l/min.

T x H/mm:	Artikel-Nr.:	Preis:
400 x 1080	<b>90822002</b>	<b>542,00 €</b>



## Geschirr-Waschbrause mit Ellenbogen-Bedienung und Schwenkhahn für Einlochmontage

- › empfohlene Tischbohrung:  $\varnothing$  29 / 30 mm
- › Gewindeschaft:  $\varnothing$  G3/4
- › Schwenkhahn L 225 mm
- › Anschlussgewinde:  $\varnothing$  1/2" mit Rückschlagventil
- › Wandhalter: 115 mm
- › Wasserdurchfluss Handbrause: 16 l/min.
- › Wasserdurchfluss Standrohrventil: 25 l/min.

T x H/mm:	Artikel-Nr.:	Preis:
400 x 1080	<b>90822004</b>	<b>479,00 €</b>



## Geschirr-Waschbrause für Einlochmontage

- › empfohlene Tischbohrung:  $\varnothing$  29 / 30 mm
- › Gewindeschaft:  $\varnothing$  G3/4
- › Anschlussgewinde:  $\varnothing$  1/2" mit Rückschlagventil
- › Edelstahlschlauch: 1200 mm
- › Wandhalter: 115 mm
- › Wasserdurchfluss: 16 l/min.

T x H/mm:	Artikel-Nr.:	Preis:
400 x 1040	<b>90822003</b>	<b>372,00 €</b>



## Geschirr-Waschbrause mit Schwenkhahn für Zweiloch-Wandmontage

- › Mittelabstand Anschluss: 155 + / - 20 mm
- › Schwenkhahn  $\varnothing$  25 mm x L 300 mm
- › mit Umstellhebel Auslauf / Brause
- › Anschlussgewinde:  $\varnothing$  1/2"
- › Wandhalter: 115 mm
- › Wasserdurchfluss Handbrause: 16 l/min.
- › Wasserdurchfluss Standrohrventil: 40 l/min.

T x H/mm:	Artikel-Nr.:	Preis:
380 x 1040	<b>90822006</b>	<b>562,00 €</b>





## Geschirr-Waschbrause mit Schwenkhahn für Einlochmontage

- › empfohlene Tischbohrung:  $\varnothing$  29 / 30 mm
- › Gewindeschacht:  $\varnothing$  G3/4
- › Schwenkhahn  $\varnothing$  25 mm x L 250 mm
- › Anschlussgewinde:  $\varnothing$  1/2" mit Rückschlagventil
- › Wandhalter: 115 mm
- › Wasserdurchfluss Handbrause: 16 l/min.
- › Wasserdurchfluss Standrohrventil: 40 l/min.

T x H/mm:	Artikel-Nr.:	Preis:
400 x 1050	<b>90822007</b>	<b>449,00 €</b>



## Geschirr-Waschbrause mit Einhebelmischbatterie für Einlochmontage

- › empfohlene Tischbohrung:  $\varnothing$  38 mm
- › ohne Zwischenhahn
- › Anschlussgewinde: 1/2" und für 15 mm Kupferrohr
- › Edelstahlschlauch inkl. Handgriff: 1200 mm
- › Wandhalter: 136 mm
- › Wasserdurchfluss: 16 l/min.

T x H/mm:	Artikel-Nr.:	Preis:
414 x 994	<b>90822008</b>	<b>245,00 €</b>



## Geschirr-Waschbrause mit Einhebelmischbatterie und Schwenkhahn für Einlochmontage

- › Standardbrausekopf
- › für Einpunkt-Plattenanschluss
- › mit Zwischenhahn
- › Lochbohrung:  $\varnothing$  38 mm
- › Auslauf: 305 mm
- › Anschlussgewinde: 1/2" und für 15 mm Kupferrohr
- › Edelstahlschlauch inkl. Handgriff: 1200 mm
- › Wandhalter: 136 mm
- › Wasserdurchfluss: 16 l/min.

T x H/mm:	Artikel-Nr.:	Preis:
414 x 1067	<b>90822009</b>	<b>263,00 €</b>

## Selbstschlussarmatur Edelstahl

- › hydraulisch gesteuerte Selbstschlussarmatur
- › startet per Knopfdruck, endet komplett automatisch
- › besonders geeignet für öffentliche Räume
- › Wasserlaufzeit durch Kartuscentausch änderbar: 6 - 10 s
- › Betriebsdruck: 0,5 - 10 bar, Durchflussmenge: 6 l/min. (3 bar)
- › Wassertemperatur (max.): 80°C
- › Auslösekraft (max.): 15 N (unabhängig vom Betriebsdruck)
- › Druckschläuche: ca. 350 mm
- › Eckventilanschlüsse: G 3/8
- › Strahlwinkel: 40°
- › Auslaufhöhe: 83 mm, Ausladung: 90 mm
- › Normen: DIN EN200, EN 816

### ohne Mischung, zum Anschluss an Kalt- oder vorgemischtes Wasser

T x H/mm:	Artikel-Nr.:	Preis:
110 x 134	<b>90821026</b>	<b>178,00 €</b>

### mit Mischung, zum Anschluss an Kalt- und Warmwasser

T x H/mm:	Artikel-Nr.:	Preis:
110 x 134	<b>90821027</b>	<b>189,00 €</b>

## Selbstschlussarmatur verchromt

- › hydraulisch gesteuerte Selbstschlussarmatur
- › startet per Knopfdruck, endet komplett automatisch
- › besonders geeignet für öffentliche Räume
- › Wasserlaufzeit durch Kartuscentausch änderbar: 6 - 10 s
- › Betriebsdruck: 0,5 - 10 bar, Durchflussmenge: 6 l/min. (3 bar)
- › Wassertemperatur (max.): 80°C
- › Auslösekraft (max.): 15 N (unabhängig vom Betriebsdruck)
- › Druckschläuche: ca. 350 mm
- › Eckventilanschlüsse: G 3/8
- › Strahlwinkel: 40°
- › Auslaufhöhe: 83 mm, Ausladung: 90 mm
- › Normen: DIN EN200, EN 816

### ohne Mischung, zum Anschluss an Kalt- oder vorgemischtes Wasser

T x H/mm:	Artikel-Nr.:	Preis:
110 x 134	<b>90821028</b>	<b>155,00 €</b>

### mit Mischung, zum Anschluss an Kalt- und Warmwasser

T x H/mm:	Artikel-Nr.:	Preis:
110 x 134	<b>90821029</b>	<b>167,00 €</b>





## Sensormischbatterie

- › Betriebsdruck: 0,3 - 10 bar, Durchflussmenge: ca. 6,50 l/min. (3 bar)
- › max. Wassertemperatur: 80°C
- › Strahlregler: Spar-Strahlregler, Kaskade, selbstreinigend
- › Druckschläuche: 350 mm, Eckventilanschluss: G 3/8"
- › Schmutzabwehr: 0,5 mm Maschenweite
- › Sensorempfindlichkeit: permanent automatisch selbststeinmessend
- › Wassernachlaufzeit: 1 sec. voreingestellt, 0 - 10 sec. einstellbar
- › Dauer-Laufzeit und Hygienespülung-Laufzeit: 2 min. voreingestellt, 0,5 - 20 min. einstellbar
- › Kurz-Aus: 2 min. (fixiert)
- › Normen: DIN EN 200, Geräuschklasse I, P-IX 9575 / IA, CE

### Netzbetrieb AP Steckernetzgerät 230 V / 6 V

T x H/mm:	Artikel-Nr.:	Preis:
110 x 134	<b>90821014</b>	<b>399,00 €</b>



## Sensormischbatterie

- › Betriebsdruck: 0,3 - 10 bar, Durchflussmenge: ca. 6,50 l/min. (3 bar)
- › max. Wassertemperatur: 80°C
- › Strahlregler: Spar-Strahlregler, Kaskade, selbstreinigend
- › Druckschläuche: 350 mm, Eckventilanschluss: G 3/8"
- › Schmutzabwehr: 0,5 mm Maschenweite
- › Sensorempfindlichkeit: permanent automatisch selbststeinmessend
- › Wassernachlaufzeit: 1 sec. voreingestellt, 0 - 10 sec. einstellbar
- › Dauer-Laufzeit und Hygienespülung-Laufzeit: 2 min. voreingestellt, 0,5 - 20 min. einstellbar
- › Kurz-Aus: 2 min. fixiert
- › Normen: DIN EN 200, Geräuschklasse I, P-IX 9575 / IA, CE

### Batterie 6 V Lithium CRP 2

T x H/mm:	Artikel-Nr.:	Preis:
110 x 134	<b>90821015</b>	<b>382,00 €</b>

## Handwasch-Ausgussbecken mit Mischbatterie und zweiter Lochbohrung für Sensormischbatterie

- › Ausführung CNS 18/10 1.4301, Scotch Brite
- › Handwaschbecken mit Aufkantung 40 mm
- › inkl. Mischbatterie, Druckanschluss
- › Lochbohrung für Sensorbatterie: 31 mm
- › Anschluss an Durchlauferhitzer möglich
- › Ausgussbecken mit Lochblech und Standrohr
- › inkl. kompletter Abwassergarnitur
- › abnehmbare Beine für Wandmontage
- › Sensormischbatterie zur Selbstmontage optional

B x T x H/mm:	Artikel-Nr.:	Preis:
500 x 600 x 850	<b>90841010</b>	<b>349,00 €</b>
500 x 700 x 850	<b>90841011</b>	<b>349,00 €</b>



## Desinfektionsmittel-Dispenser mit Armhebel, Edelstahl, abschließbar

- › Dispenser ist vollständig aus Edelstahl
- › Füllstandskontrolle über Sichtfenster
- › Innenbehälter und das Pumpsystem sind auch für andere Dosierprodukte wie Seifen bis zu einer maximalen Dichte von 1,337 g/cm<sup>3</sup> nutzbar
- › Diebstahlschutz des Desinfektionsmittels, da abschließbar
- › nicht geeignet für chlorhaltige Seifen und Produkte mit einem Alkoholgehalt >80%
- › Mindestabnahme: VPE 2 Stück in einem Karton verpackt
- › ab 10 Stück 10% Zusatzrabatt

B x T x H/mm:	Artikel-Nr.:	Preis:
99 x 89 x 322	<b>90853003</b>	<b>149,00 €</b>



## Standfuß mit Bodenplatte für Dispenser 90853003, Edelstahl

- › Bodenplatte und Standfuß aus massivem Edelstahl mit 4 Kunststoff-Füßen
- › vorbereitet für einfache Montage des Dispensers
- › vorbereitet für eine Verschraubung am Boden
- › Gewicht ca. 10 kg
- › Abbildung zeigt komplette Dosierstation, Preis gilt nur für Standfuß
- › ab 10 Stück 10% Zusatzrabatt

B x T x H/mm:	Artikel-Nr.:	Preis:
450 x 450 x 1418	<b>90850001</b>	<b>119,00 €</b>





## Papiertücher, weiß, gefaltet

› 15 x 250 Blatt mit ZZ-Falz, 2-lagig

Artikel-Nr.: Preis:

**858004** **52,00 €**



## Falorthandtuch-Spender, 400 Blatt, Edelstahl matt

› für Handtuchpapier C- und Z-Faltung  
› Sichtfenster zur Kontrolle des Papiervorrates  
› Sicherheitsschloss gegen Diebstahl und Vandalismus  
› inkl. Befestigungsmaterial aus Edelstahl

B x T x H/mm: Artikel-Nr.: Preis:

280 x 102 x 365 **90854001** **96,00 €**



## Sensor-Desinfektionsmittelspender 1 l, Edelstahl matt

› Innenbehälter 1, Kunststoff geeignet für Desinfektionsmittel nicht für Desinfektionsgel  
› berührungslose Entnahme mittels Pumpe mit Infrarotsensor  
› angetrieben durch 4 AA-Batterien 1,5 V (nicht inklusive)  
› HACCP konform  
› Sichtfenster zur Verbrauchskontrolle

B x T x H/mm: Artikel-Nr.: Preis:

141 x 98 x 450 **90853002** **122,00 €**



## Seifenspender, 1,2 l, Edelstahl matt

› Innenbehälter: Kunststoff, geeignet für Flüssigseifen ohne Mikrokugeln  
› Entnahme durch Pumpebel  
› Sichtfenster zur Kontrolle des Seifenvorrates

B x T x H/mm: Artikel-Nr.: Preis:

100 x 170 x 320 **90853001** **83,00 €**



## Wandabfallbehälter mit Deckel, 10 l, Edelstahl matt

› Wandbefestigung  
› integrierter Müllsackhalter aus Edelstahl  
› inkl. Befestigungsmaterial aus Edelstahl

B x T x H/mm: Artikel-Nr.: Preis:

250 x 130 x 300 **90861003** **99,00 €**



## Abfallbehälter, 25 l, Edelstahl matt

› zur Wandmontage oder freistehend  
› abnehmbare Blende zur Entleerung  
› verzinkter Inneneimer mit Henkel

B x T x H/mm: Artikel-Nr.: Preis:

300 x 200 x 500 **90861001** **150,00 €**

## Servierwagen, 2 Borde

- › Edelstahl CNS
- › tiefgezogene, eingeschweißte Borde
- › Borde mit ringsumlaufendem Profilrand
- › Profilrand 10 mm abgesenkt und 35 mm abgekantet
- › Tragkraft je Bord: 40 kg
- › lichter Bordabstand: 538 mm
- › 4 Lenkrollen ø 125 mm, 2 mit Totalfeststellern

### Ausführung: Edelstahl CNS

B x T x H/mm:	B x T/mm (Borde):	Artikel-Nr.:	Preis:
695 x 495 x 900	600 x 400	<b>90953001</b>	<b>239,00 €</b>
895 x 595 x 950	800 x 500	<b>90953003</b>	<b>233,00 €</b>
1095 x 695 x 950	1000 x 600	<b>90953007</b>	<b>333,00 €</b>

### Ausführung: Edelstahl nickelfrei

B x T x H/mm:	B x T/mm (Borde):	Artikel-Nr.:	Preis:
895 x 595 x 950	800 x 500	<b>90953005</b>	<b>209,00 €</b>

### Ausführung: mit luftidentischen Rollen

B x T x H/mm:	B x T/mm (Borde):	Artikel-Nr.:	Preis:
895 x 595 x 950	800 x 500	<b>90953010</b>	<b>299,00 €</b>
1095 x 695 x 950	1000 x 600	<b>90953011</b>	<b>399,00 €</b>

## Servierwagen, 3 Borde

- › Edelstahl CNS
- › tiefgezogene, eingeschweißte Borde
- › Borde mit ringsumlaufendem Profilrand
- › Profilrand 10 mm abgesenkt und 35 mm abgekantet
- › Tragkraft je Bord: 40 kg
- › lichter Bordabstand: 278 mm
- › 4 Lenkrollen ø 125 mm, 2 mit Totalfeststellern

### Ausführung: Edelstahl CNS

B x T x H/mm:	B x T/mm (Borde):	Artikel-Nr.:	Preis:
695 x 495 x 900	600 x 400	<b>90953002</b>	<b>269,00 €</b>
895 x 595 x 950	800 x 500	<b>90953004</b>	<b>279,00 €</b>
1095 x 695 x 950	1000 x 600	<b>90953008</b>	<b>489,00 €</b>

### Ausführung: Edelstahl nickelfrei

B x T x H/mm:	B x T/mm (Borde):	Artikel-Nr.:	Preis:
895 x 595 x 950	800 x 500	<b>90953006</b>	<b>259,00 €</b>

### Ausführung: mit luftidentischen Rollen

B x T x H/mm:	B x T/mm (Borde):	Artikel-Nr.:	Preis:
895 x 595 x 950	800 x 500	<b>90953012</b>	<b>359,00 €</b>
1095 x 695 x 950	1000 x 600	<b>90953013</b>	<b>499,00 €</b>



### luftidentische Rolle i

*Kombiniert die Laufruhe einer Luftbereifung mit der Unempfindlichkeit einer Vollgummibereifung.*





## Servierwagen, 3 Borde, by Cambro

- › Borde mit Aufkantung und rutschfester Oberfläche
- › senkrechte Aluminiumstützen
- › wird zerlegt geliefert
- › Gesamttragkraft: 180 kg

B x T x H/mm:	Artikel-Nr.:	Preis:
1015 x 540 x 950	<b>90953009</b>	<b>295,00 €</b>



## Regalwagen für 18 x GN 1/1, Längseinschub

- › Edelstahlausführung
- › geeignet für GN 1/1, GN 2/3, GN 1/2 und GN 1/3
- › U-Schienen gemäß DIN EN 18867-2
- › mit beidseitiger Kipp- und Durchschubsicherung
- › 4 Lenkrollen ø 125 mm, 2 mit Totalfeststellern
- › Gesamttragkraft: 90 kg

B x T x H/mm:	Artikel-Nr.:	Preis:
619 x 454 x 1661	<b>90952001</b>	<b>399,00 €</b>



## Regalwagen für 36 x GN 1/1, Quereinschub

- › Edelstahlausführung
- › geeignet für GN 2/1 und GN 2/4
- › U-Schienen gemäß DIN EN 18867-2
- › mit beidseitiger Kipp- und Durchschubsicherung
- › 4 Lenkrollen ø 125 mm, 2 mit Totalfeststellern
- › Gesamttragkraft: 180 kg

B x T x H/mm:	Artikel-Nr.:	Preis:
739 x 659 x 1663	<b>90952002</b>	<b>369,00 €</b>



## Tellertransportwagen, 1-fach, niedrige Ausführung

- › Edelstahlausführung
- › niedrige Variante
- › einseitig beschickbar
- › für max. 135 Geschirrtteile
- › 4 Lenkrollen ø 125 mm, 2 mit Totalfeststellern
- › Gesamttragkraft: 120 kg

B x T x H/mm:	Ausführung:	Artikel-Nr.:	Preis:
995 x 485 x 766	1-fach	<b>90952003</b>	<b>399,00 €</b>



## Tellertransportwagen, 2-fach, niedrige Ausführung

- › Edelstahlausführung
- › niedrige Variante
- › zweiseitig beschickbar
- › für max. 135 Geschirrtteile
- › 4 Lenkrollen ø 125 mm, 2 mit Totalfeststellern
- › Gesamttragkraft: 270 kg

B x T x H/mm:	Ausführung:	Artikel-Nr.:	Preis:
995 x 795 x 766	2-fach	<b>90952004</b>	<b>646,00 €</b>



## Tellertransportwagen, 6-fach, verstellbar, by Cambro

- › für runde, quadratische und ovale Teller, ø 110 - 330 mm
- › unterschiedliche Kombinationen verschiedener Teller und Platten möglich
- › Fassungsvermögen: 180 - 480 Teller oder 45 - 60 Teller pro Stapel
- › 4 Lenkrollen mit Bremse, plus ein zusätzliches starres Rad in der Mitte

B x T x H/mm:	Ausführung:	Artikel-Nr.:	Preis:
1020 x 880 x 880	6-fach	<b>90952007</b>	<b>1.277,00 €</b>





## Tellertransportwagen, 1-fach, hohe Ausführung

- › Edelstahlausführung
- › hohe Variante
- › einseitig beschickbar
- › für max. 135 Geschirrtteile
- › 4 Lenkrollen ø 125 mm, 2 mit Totalfeststellern
- › Gesamttragkraft: 120 kg

B x T x H/mm:	Ausführung:	Artikel-Nr.:	Preis:
995 x 485 x 951	1-fach	<b>90952005</b>	<b>557,00 €</b>



## Tellertransportwagen, 2-fach, hohe Ausführung

- › Edelstahlausführung
- › hohe Variante
- › zweiseitig beschickbar
- › für max. 135 Geschirrtteile
- › 4 Lenkrollen ø 125 mm, 2 mit Totalfeststellern
- › Gesamttragkraft: 270 kg

B x T x H/mm:	Ausführung:	Artikel-Nr.:	Preis:
995 x 795 x 951	2-fach	<b>90952006</b>	<b>749,00 €</b>



## Besteckaufsatz für Tellertransportwagen

- › passend für 90952003 - 90952006

B x T x H/mm:	Artikel-Nr.:	Preis:
935 x 310 x 303	<b>90950001</b>	<b>173,00 €</b>

## Abfallsammler, 1-fach mit Fußhebel

- › Edelstahlausführung
- › für Abfälle oder Schmutzwäsche
- › passend für handelsübliche Transportsäcke
- › mit Fußhebel, Deckel und Gummiring
- › 4 Lenkrollen ø 75 mm

B x T x H/mm:	Ausführung:	Artikel-Nr.:	Preis:
350 x 496 x 913	1-fach	<b>90863001</b>	<b>388,00 €</b>



## Abfallsammler, 2-fach mit Fußhebel

- › Edelstahlausführung
- › für Abfälle oder Schmutzwäsche
- › passend für handelsübliche Transportsäcke
- › mit Fußhebel, Deckel und Gummiring
- › 4 Lenkrollen ø 75 mm

B x T x H/mm:	Ausführung:	Artikel-Nr.:	Preis:
680 x 496 x 913	2-fach	<b>90863002</b>	<b>578,00 €</b>



## Abfallsammler, 3-fach mit Fußhebel

- › Edelstahlausführung
- › für Abfälle oder Schmutzwäsche
- › passend für handelsübliche Transportsäcke
- › mit Fußhebel, Deckel und Gummiring
- › 4 Lenkrollen ø 75 mm

B x T x H/mm:	Ausführung:	Artikel-Nr.:	Preis:
1010 x 496 x 913	3-fach	<b>90863003</b>	<b>799,00 €</b>





## Korbtransportwagen, 5 x 500er Körbe, mit Arbeitsplatte

- › Edelstahlausführung
- › für leere und bestückte Geschirrkörbe 500 x 500 mm
- › L-Auflageschienen mit beidseitiger Transportsicherung
- › Schienenabstand 150 mm
- › mit stabiler Arbeitsplatte
- › 4 Lenkrollen ø 125 mm, 2 mit Totalfeststellern
- › Gesamttragkraft: 80 kg

B x T x H/mm:	passend für:	Artikel-Nr.:	Preis:
638 x 630 x 1061	5 x 500er Körbe	<b>90956001</b>	<b>538,00 €</b>



## Korbtransportwagen, 10 x 500er Körbe, mit Arbeitsplatte

- › Edelstahlausführung
- › für leere und bestückte Geschirrkörbe 500 x 500 mm
- › L-Auflageschienen mit beidseitiger Transportsicherung
- › Schienenabstand 150 mm
- › mit stabiler Arbeitsplatte
- › 4 Lenkrollen ø 125 mm, 2 mit Totalfeststellern
- › Gesamttragkraft: 140 kg

B x T x H/mm:	passend für:	Artikel-Nr.:	Preis:
1176 x 630 x 1058	10 x 500er Körbe	<b>90956002</b>	<b>728,00 €</b>



## Korbroller mit Griff für 500er Körbe

- › Edelstahlausführung
- › für leere und bestückte Geschirrkörbe 500 x 500 mm
- › mit stabilem Plattformrahmen 545 x 520 mm
- › 4 Lenkrollen ø 125 mm, 2 mit Totalfeststellern
- › Gesamttragkraft: 80 kg

B x T x H/mm:	passend für:	Artikel-Nr.:	Preis:
708 x 580 x 1021	500er Körbe	<b>90956003</b>	<b>346,00 €</b>

## Tellerstapler beheizt, Teller ø 190 bis 260 mm

- › Edelstahlausführung mit Dämmung
- › 1 Stapelschacht, statisch beheizt, 3 Führungen je Röhre, verstellbar
- › für bis zu 72 Teller ohne Haube oder für bis zu 83 Teller mit Haube
- › mit 1 Klarsichthaube, einwandig
- › Ein- / Ausschalter, mit integrierter Anzeigefunktion
- › stufenlose Temperaturregelung
- › 4 Lenkrollen ø 125 mm, 2 Rollen mit Totalfeststellern
- › Gesamttragkraft: 70 kg

B x T x H/mm:	Anschlusswert:	Artikel-Nr.:	Preis:
610 x 459 x 1072	230 V / 0,90 kW	<b>90951003</b>	<b>1.049,00 €</b>



## Tellerstapler beheizt, Teller ø 270 bis 330 mm

- › Edelstahlausführung mit Dämmung
- › 1 Stapelschacht, statisch beheizt, 3 Führungen je Röhre, verstellbar
- › für bis zu 53 Teller ohne Haube oder für bis zu 61 Teller mit Haube
- › mit 1 Klarsichthaube, einwandig
- › Ein- / Ausschalter, mit integrierter Anzeigefunktion
- › stufenlose Temperaturregelung
- › 4 Lenkrollen ø 125 mm, 2 Rollen mit Totalfeststellern
- › Gesamttragkraft: 80 kg

B x T x H/mm:	Anschlusswert:	Artikel-Nr.:	Preis:
710 x 529 x 1073	230 V / 0,90 kW	<b>90951004</b>	<b>1.146,00 €</b>



## Tellerstapler unbeheizt, Teller ø 270 bis 330 mm

- › Edelstahlausführung
- › 2 Stapelschächte, 3 Führungen je Röhre, verstellbar
- › für bis zu 106 Teller ohne Haube oder für bis zu 122 Teller mit Haube
- › 4 Lenkrollen ø 125 mm, 2 Rollen mit Totalfeststellern
- › Gesamttragkraft: 140 kg

B x T x H/mm:	Artikel-Nr.:	Preis:
1051 x 529 x 962	<b>90951002</b>	<b>999,00 €</b>



## Klarsichthaube für Tellerstapler

- › passend für 90951001, 90951003, 90951005
- › Materialstärke: 3 mm

ø x H/mm:	Artikel-Nr.:	Preis:
310 x 203	<b>90950002</b>	<b>55,00 €</b>

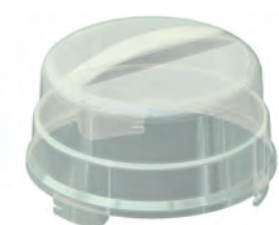



## Tellerstapler beheizt, Teller ø 190 bis 260 mm

- › Edelstahlausführung mit Dämmung
- › 2 Stapelschächte, statisch beheizt, 3 Führungen je Röhre, verstellbar
- › für bis zu 144 Teller ohne Haube oder für bis zu 166 Teller mit Haube
- › mit 2 Klarsichthauben, einwandig
- › Ein- / Ausschalter, mit integrierter Anzeigefunktion
- › stufenlose Temperaturregelung
- › 4 Lenkrollen ø 125 mm, 2 Rollen mit Totalfeststellern
- › Gesamttragkraft: 140 kg

B x T x H/mm:	Anschlusswert:	Artikel-Nr.:	Preis:
931 x 459 x 1071	230 V / 0,90 kW	<b>90951005</b>	<b>1.264,00 €</b>



## Tellerstapler beheizt, Teller ø 270 bis 330 mm

- › Edelstahlausführung mit Dämmung
- › 2 Stapelschächte, statisch beheizt, 3 Führungen je Röhre, verstellbar
- › für bis zu 106 Teller ohne Haube oder für bis zu 122 Teller mit Haube
- › mit 2 Klarsichthauben, einwandig
- › Ein- / Ausschalter, mit integrierter Anzeigefunktion
- › stufenlose Temperaturregelung
- › 4 Lenkrollen ø 125 mm, 2 Rollen mit Totalfeststellern
- › Gesamttragkraft: 140 kg

B x T x H/mm:	Anschlusswert:	Artikel-Nr.:	Preis:
1051 x 529 x 900	230 V / 1,50 kW	<b>90951006</b>	<b>1.444,00 €</b>



## Tellerstapler unbeheizt, Teller ø 190 bis 260 mm

- › Edelstahlausführung
- › 2 Stapelschächte, 3 Führungen je Röhre, verstellbar
- › für bis zu 144 Teller ohne Haube oder für bis zu 166 Teller mit Haube
- › 4 Lenkrollen ø 125 mm, 2 Rollen mit Totalfeststellern
- › Gesamttragkraft: 140 kg

B x T x H/mm:	Artikel-Nr.:	Preis:
930 x 459 x 958	<b>90951001</b>	<b>899,00 €</b>

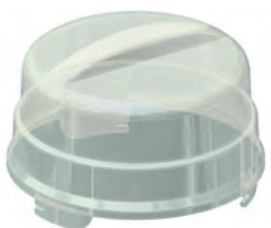

## Klarsichthaube für Tellerstapler

- › passend für 90951002, 90951004, 90951006
- › Materialstärke: 3 mm

ø x H/mm:	Artikel-Nr.:	Preis:
380 x 203	<b>90950003</b>	<b>59,00 €</b>

## Geschirrstapler universal, beheizt

- › Edelstahlausführung mit Dämmung
- › 1 Stapelschacht, statisch beheizt
- › Stapelbühne: Edelstahlgitter 570 x 280 mm
- › für runde und eckige Teile bis 280 mm Kantenlänge
- › bis zu 21 Stapel je nach Geschirrgröße möglich
- › mit 2 Edelstahl-Führungsstäben
- › Ein- / Ausschalter, mit integrierter Anzeigefunktion
- › stufenlose Temperaturregelung
- › 4 Lenkrollen ø 125 mm, 2 Rollen mit Totalfeststellern
- › Gesamttragkraft: 100 kg

B x T x H/mm:	Anschlusswert:	Artikel-Nr.:	Preis:
751 x 509 x 900	230 V / 1,50 kW	<b>90951008</b>	<b>1.989,00 €</b>



## Geschirrstapler universal, unbeheizt

- › Edelstahlausführung
- › 1 Stapelschacht
- › Stapelbühne: Edelstahlgitter 570 x 280 mm
- › für runde und eckige Teile bis 280 mm Kantenlänge
- › bis zu 21 Stapel je nach Geschirrgröße möglich
- › mit 2 Edelstahl-Führungsstäben
- › 4 Lenkrollen ø 125 mm, 2 Rollen mit Totalfeststellern
- › Gesamttragkraft: 100 kg

B x T x H/mm:	Artikel-Nr.:	Preis:
751 x 509 x 900	<b>90951007</b>	<b>1.499,00 €</b>



## Korbstaplerwagen, offen

- › Edelstahlausführung
- › für kleine, schlecht stapelbare Teile
- › zur Aufnahme von Körben 500 x 500 mm
- › für 6 Körbe 115 mm hoch oder für 10 Körbe 75 mm hoch
- › mit einer höhenverstellbaren Plattform
- › 4 Lenkrollen ø 125 mm, 2 mit Totalfeststellern
- › Gesamttragkraft: 120 kg

B x T x H/mm:	Ausführung:	Artikel-Nr.:	Preis:
800 x 565 x 900	<b>offen</b>	<b>90956004</b>	<b>1.099,00 €</b>



## Korbstaplerwagen, geschlossen

- › Edelstahlausführung
- › für kleine, schlecht stapelbare Teile
- › zur Aufnahme von Körben 500 x 500 mm
- › für 6 Körbe 115 mm hoch oder für 9 Körbe 75 mm hoch
- › mit einer höhenverstellbaren Korbplattform
- › 4 Lenkrollen ø 125 mm, 2 mit Totalfeststellern
- › Gesamttragkraft: 100 kg

B x T x H/mm:	Ausführung:	Artikel-Nr.:	Preis:
712 x 760 x 900	<b>geschlossen</b>	<b>90956005</b>	<b>1.195,00 €</b>





## Speisenausgabewagen, 2 x GN 1/1, mit Heizung

- › Edelstahlausführung mit Spezialdämmung
- › tiefgezogene, einzeln beheizbare Warmhaltebecken
- › max. Behältertiefe: 200 mm
- › Reinigung der Becken durch unteren Ablauf
- › mit Rohrheizkörper für Trockenbetrieb geeignet
- › Ein- / Ausschalter
- › mit integrierter Anzeigefunktion
- › stufenlose Temperaturregelung
- › 4 Lenkrollen ø 125 mm, 2 Rollen mit Totalfeststellern
- › Gesamttragkraft: 110 kg

B x T x H/mm:	Anschlusswert:	Artikel-Nr.:	Preis:
677 x 914 x 899	230 V / 1,40 kW	<b>90955001</b>	<b>1.199,00 €</b>



## Speisenausgabewagen, 2 x GN 1/1, mit Folienheizung

- › deutlich schnelleres Aufheizen und weniger Wärmeabstrahlung
- › Edelstahlausführung mit Spezialdämmung
- › tiefgezogene, einzeln beheizbare Warmhaltebecken
- › max. Behältertiefe: 200 mm
- › Reinigung der Becken durch unteren Ablauf
- › Folienheizung nicht für Trockenbetrieb geeignet
- › Ein- / Ausschalter mit integrierter Anzeigefunktion
- › stufenlose Temperaturregelung
- › 4 Lenkrollen ø 125 mm, 2 Rollen mit Totalfeststellern
- › Gesamttragkraft: 110 kg

B x T x H/mm:	Anschlusswert:	Artikel-Nr.:	Preis:
677 x 914 x 899	230 V / 1,40 kW	<b>90955003</b>	<b>1.499,00 €</b>



## Speisenausgabewagen, 3 x GN 1/1, mit Heizung

- › Edelstahlausführung mit Spezialdämmung
- › tiefgezogene, einzeln beheizbare Warmhaltebecken
- › max. Behältertiefe: 200 mm
- › Reinigung der Becken durch unteren Ablauf
- › mit Rohrheizkörper für Trockenbetrieb geeignet
- › Ein- / Ausschalter
- › mit integrierter Anzeigefunktion
- › stufenlose Temperaturregelung
- › 4 Lenkrollen ø 125 mm, 2 Rollen mit Totalfeststellern
- › Gesamttragkraft: 165 kg

B x T x H/mm:	Anschlusswert:	Artikel-Nr.:	Preis:
677 x 1255 x 899	230 V / 2,10 kW	<b>90955002</b>	<b>1.573,00 €</b>



## Speisenausgabewagen, 3 x GN 1/1, mit Folienheizung

- › deutlich schnelleres Aufheizen und weniger Wärmeabstrahlung
- › Edelstahlausführung mit Spezialdämmung
- › tiefgezogene, einzeln beheizbare Warmhaltebecken
- › Behältertiefe: max. 200 mm
- › Reinigung der Becken durch unteren Ablauf
- › Folienheizung nicht für Trockenbetrieb geeignet
- › Ein- / Ausschalter mit integrierter Anzeigefunktion
- › stufenlose Temperaturregelung
- › 4 Lenkrollen ø 125 mm, 2 Rollen mit Totalfeststellern
- › Gesamttragkraft: 165 kg



B x T x H/mm:	Anschlusswert:	Artikel-Nr.:	Preis:
677 x 1255 x 899	230 V / 2,10 kW	90955004	1.873,00 €

## Speisenausgabewagen, 2 x GN 1/1, mit Folienheizung und 2 Schrankfächern

- › deutlich schnelleres Aufheizen und weniger Wärmeabstrahlung
- › Edelstahlausführung mit Spezialdämmung
- › tiefgezogene, einzeln beheizbare Warmhaltebecken
- › Behältertiefe: max. 200 mm
- › Reinigung der Becken durch unteren Ablauf
- › Folienheizung nicht für Trockenbetrieb geeignet
- › Ein- / Ausschalter mit integrierter Anzeigefunktion
- › stufenlose Temperaturregelung
- › je Schrankfach 5 Paar Auflageschienen
- › Schienenabstand 75 mm
- › Temperaturbereich Schrankfach: 30°C bis 80°C
- › 2 Lenkrollen ø 125 mm mit Totalfeststellern, sowie 2 Bockrollen
- › Gesamttragkraft: 110 kg



B x T x H/mm:	Anschlusswert:	Artikel-Nr.:	Preis:
922 x 700 x 974	230 V / 2,30 kW	90955005	3.437,00 €

## Speisenausgabewagen, 3 x GN 1/1, mit Folienheizung und 3 Schrankfächern

- › deutlich schnelleres Aufheizen und weniger Wärmeabstrahlung
- › Edelstahlausführung mit Spezialdämmung
- › tiefgezogene, einzeln beheizbare Warmhaltebecken
- › Behältertiefe: max. 200 mm
- › Reinigung der Becken durch unteren Ablauf
- › Folienheizung nicht für Trockenbetrieb geeignet
- › Ein- / Ausschalter mit integrierter Anzeigefunktion
- › stufenlose Temperaturregelung
- › je Schrankfach 5 Paar Auflageschienen
- › Schienenabstand 75 mm
- › Temperaturbereich Schrankfach: 30°C bis 80°C
- › 2 Lenkrollen ø 125 mm mit Totalfeststellern, sowie 2 Bockrollen
- › Gesamttragkraft: 165 kg



B x T x H/mm:	Anschlusswert:	Artikel-Nr.:	Preis:
1317 x 700 x 974	230 V / 3,45 kW	90955006	4.625,00 €



## Bankettwagen, 14 x GN 1/1, Längseinschub

- › Edelstahlausführung
- › Umluftheizung mit Feuchtheißluftsystem
- › inkl. Befeuchtungswanne für ca. 3,5 h Betrieb
- › mit doppelwandigen Flügeltüren, 270° schwenkbar
- › herausnehmbare Leitergestelle mit Winkeln
- › Winkelschienen im Abstand von 57,5 mm
- › stufenlose Temperaturregelung von 30°C bis 95°C
- › 4 Lenkrollen ø 125 mm, 2 mit Totalfeststellern

B x T x H/mm:	Anschlusswert:	Artikel-Nr.:	Preis:
775 x 640 x 1309	230 V / 1,60 kW	<b>90951009</b>	<b>3.781,00 €</b>



## Bankettwagen, 20 x GN 1/1, Längseinschub

- › Edelstahlausführung
- › Umluftheizung mit Feuchtheißluftsystem
- › inkl. Befeuchtungswanne für ca. 3,5 h Betrieb
- › mit doppelwandigen Flügeltüren, 270° schwenkbar
- › herausnehmbare Leitergestelle mit Winkeln
- › Winkelschienen im Abstand von 57,5 mm
- › stufenlose Temperaturregelung von 30°C bis 95°C
- › 4 Lenkrollen ø 125 mm, 2 mit Totalfeststellern

B x T x H/mm:	Anschlusswert:	Artikel-Nr.:	Preis:
775 x 640 x 1653	230 V / 1,60 kW	<b>90951010</b>	<b>4.233,00 €</b>



## Bankettwagen, 36 x GN 1/1, Quereinschub

- › Edelstahlausführung
- › mit doppelwandigen Flügeltüren, 270° schwenkbar
- › herausnehmbare Leitergestelle mit Winkeln
- › Winkelschienen im Abstand von 57,5 mm
- › stufenlose Temperaturregelung von 30°C bis 95°C
- › 2 Lenkrollen ø 160 mm mit Totalfeststellern, sowie 2 Bockrollen

B x T x H/mm:	Anschlusswert:	Artikel-Nr.:	Preis:
895 x 795 x 1573	230 V / 1,60 kW	<b>90951011</b>	<b>4.999,00 €</b>

## Wärmebox, Toplader, GN, H=150 mm

- › Farbe: schwarz
- › Material: EPP, geringes Gewicht
- › resistent gegen Öl, Fett und viele Chemikalien
- › inkl. 5 Kunststoffetiketten

B x T x H/mm:	Innenmaß/mm:	Größe:	Artikel-Nr.:	Preis:
390 x 330 x 257	330 x 270 x 193	GN 1/2	<b>90971009</b>	<b>20,40 €</b>
400 x 600 x 257	338 x 538 x 193	GN 1/1	<b>90971008</b>	<b>28,70 €</b>



## Wärmebox, Toplader, GN, H=200 mm

- › Farbe: schwarz
- › Material: EPP, geringes Gewicht
- › resistent gegen Öl, Fett und viele Chemikalien
- › inkl. 5 Kunststoffetiketten

B x T x H/mm:	Innenmaß/mm:	Größe:	Artikel-Nr.:	Preis:
390 x 330 x 316	330 x 270 x 253	GN 1/2	<b>90971010</b>	<b>21,90 €</b>
400 x 600 x 316	338 x 538 x 253	GN 1/1	<b>90971005</b>	<b>28,70 €</b>



## Wärmebox, Toplader, GN 1/2, H=200 mm, mit schwarzem Henkel

- › Farbe: schwarz
- › Material: EPP, geringes Gewicht
- › resistent gegen Öl, Fett und viele Chemikalien
- › inkl. 5 Kunststoffetiketten
- › Henkel, Montagewerkzeug und Anleitung beiliegend

B x T x H/mm:	Innenmaß/mm:	Größe:	Artikel-Nr.:	Preis:
330 x 330 x 316	330 x 270 x 253	GN 1/2	<b>90971020</b>	<b>31,40 €</b>



## Wärmebox, Frontlader, GN 1/1, stapelbar

- › 8 Einschübe, Abstand: 38 mm
- › Farbe: schwarz
- › Material: EPP, geringes Gewicht
- › resistent gegen Öl, Fett und viele Chemikalien
- › inkl. 5 Kunststoffetiketten

B x T x H/mm:	Innenmaß/mm:	Größe:	Artikel-Nr.:	Preis:
440 x 645 x 475	330 x 535 x 370	8 x GN 1/1	<b>90971006</b>	<b>145,00 €</b>
440 x 645 x 630	330 x 535 x 525	12 x GN 1/1	<b>90971007</b>	<b>169,00 €</b>



# Pizzaboxen

silver



## Pizzabox, Toplader

- › Farbe: schwarz
- › Material: EPP, geringes Gewicht
- › resistent gegen Öl, Fett und viele Chemikalien
- › inkl. 5 Kunststoffetiketten

B x T x H/mm:	Innenmaß/mm:	Artikel-Nr.:	Preis:
410 x 410 x 174	350 x 350 x 100	<b>90971012</b>	<b>28,00 €</b>
410 x 410 x 249	350 x 350 x 175	<b>90971013</b>	<b>31,00 €</b>
410 x 410 x 339	350 x 350 x 265	<b>90971015</b>	<b>34,00 €</b>
410 x 410 x 404	350 x 350 x 330	<b>90971017</b>	<b>36,00 €</b>



## Pizzabox, Toplader, mit schwarzem Henkel

- › Farbe: schwarz
- › Material: EPP, geringes Gewicht
- › resistent gegen Öl, Fett und viele Chemikalien
- › inkl. 5 Kunststoffetiketten
- › Henkel, Montagewerkzeug und Anleitung beiliegend

B x T x H/mm:	Innenmaß/mm:	Artikel-Nr.:	Preis:
410 x 410 x 249	350 x 350 x 175	<b>90971014</b>	<b>40,00 €</b>
410 x 410 x 339	350 x 350 x 265	<b>90971016</b>	<b>43,00 €</b>
410 x 410 x 404	350 x 350 x 330	<b>90971018</b>	<b>45,00 €</b>



## Pizza-Transporttasche, GoBag

- › dickes, robustes 600 Denier-Nylongewebe
- › das atmungsaktive Material schützt die Lebensmittelqualität
- › die hochdichte Isolierung hält die Speisen heiß
- › strapazierfähige, eingenähte Gurte und Ticketasche

### Farbe: rot

B x T x H/mm:	passend für Schachteln/mm:	Artikel-Nr.:	Preis:
420 x 460 x 165	2 x 406 oder 3 x 356	<b>527002</b>	<b>34,00 €</b>
445 x 510 x 190	2 x 457 oder 3 x 406	<b>527003</b>	<b>42,00 €</b>

### Farbe: schwarz

B x T x H/mm:	passend für Schachteln/mm:	Artikel-Nr.:	Preis:
430 x 550 x 165	2 x 510 oder 3 x 457	<b>527004</b>	<b>52,00 €</b>
495 x 490 x 532	2 x 457 oder 6 x 406	<b>527005</b>	<b>56,00 €</b>



## Transportwagen für Wärmeboxen

- › 4 Lenkräder, davon 2 mit Bremse
- › Tragkraft: 250 kg
- › passend für Wärmeboxen 90971005 bis 90971008

B x T x H/mm:	Artikel-Nr.:	Preis:
420 x 625 x 170	<b>90970001</b>	<b>69,00 €</b>



## Thermobarriere für Wärmeboxen, Frontlader

- › zum Trennen heißer und kalter Speisen
- › passend für Wärmeboxen 90971006, 90971007

B x T x H/mm:	Artikel-Nr.:	Preis:
327 x 530 x 37	<b>90970002</b>	<b>17,00 €</b>



## Kühlplatte für Wärmeboxen

- › 90970003 passend für Wärmeboxen 90971005 bis 90971008
- › 90970006 passend für Wärmeboxen 90971009, 90971010

B x T x H/mm:	Größe:	Artikel-Nr.:	Preis:
325 x 530 x 30	GN 1/1	<b>90970003</b>	<b>51,00 €</b>
325 x 265 x 30	GN 1/2	<b>90970006</b>	<b>34,00 €</b>



## Wärmeplatte für Wärmeboxen

- › passend für Wärmeboxen 90971005 bis 90971008

B x T x H/mm:	Artikel-Nr.:	Preis:
325 x 530 x 30	<b>90970004</b>	<b>75,00 €</b>



## Kunststoff-Etiketten (Set mit 5 Stück) für Wärmeboxen

- › passend für Wärmeboxen 90971005 bis 90971010

B x T/mm:	Artikel-Nr.:	Preis:
87 x 50	<b>90970005</b>	<b>5,00 €</b>





## Transportbehälter, 26 l, lichtgrau, Toplader

- › kompatibel mit Rieber, Blanco und Etol
- › isolierter Speisentransportbehälter
- › aus hoch schlagzähem PP-C mit Silberzeolith, keimhemmend
- › für den Heiß- oder Kühltransport
- › für 1 GN 1/1, Höhe 200 mm
- › 2 robuste Bügelverschlüsse
- › 2 ausklappbare Tragegriffe
- › angeschraubte, austauschbare Stapel- / Rutschschienen

B x T x H/mm:	Artikel-Nr.:	Preis:
630 x 370 x 308	90971001	259,00 €



## Transportbehälter, 52 l, lichtgrau, Frontlader

- › kompatibel mit Rieber, Blanco und Etol
- › isolierter Speisentransportbehälter
- › aus hoch schlagzähem PP-C mit Silberzeolith, keimhemmend
- › für den Heiß- oder Kühltransport
- › für 2 GN 1/1, Höhe 200 mm
- › 12 eingezogene Einschübe
- › 1 robuster Bügelverschluss
- › 2 ausklappbare Tragegriffe
- › angeschraubte, austauschbare Stapel- / Rutschschienen
- › angeschraubte, austauschbare Stapelecken

B x T x H/mm:	Artikel-Nr.:	Preis:
639 x 446 x 560	90971002	419,00 €

## Transportbehälter, 26 l, beheizt, lichtgrau, Toplader

- › kompatibel mit Rieber, Blanco und Etol
- › isolierter Speisentransportbehälter
- › aus hoch schlagzähem PP-C mit Silberzeolith, keimhemmend
- › mit aktivem Heizschwert, ca. 125°C im Trockenbetrieb, selbstregelnd
- › für den Heißtransport
- › für 1 GN 1/1, Höhe 200 mm
- › 2 robuste Bügelverschlüsse
- › 2 ausklappbare Tragegriffe
- › angeschraubte, auswechselbare Stapel- / Rutschschienen
- › Heizschwert zu verwenden im Wassersumpf = Bain-Marie-Prinzip (empfohlen)
- › kann auch im Trockenbetrieb verwendet werden



B x T x H/mm:	Anschlusswert:	Artikel-Nr.:	Preis:
630 x 370 x 308	0,35 kW	90971003	610,00 €

## Transportbehälter 52 l, beheizt, lichtgrau, Frontlader

- › kompatibel mit Rieber, Blanco und Etol
- › isolierter Speisentransportbehälter
- › aus hochschlagzähem PP-C mit Silberzeolith, keimhemmend
- › durch Umluftheizung aktiv beheizt (300 Watt, ca. +95°C im Luftstrom), selbstregelnd
- › für den Heißtransport
- › Umluftheizung in die Tür integriert, leicht zu entnehmen
- › für 2 GN 1/1, Höhe 200 mm
- › 12 eingezogene Einschübe
- › 1 robuster Bügelverschluss
- › 2 ausklappbare Tragegriffe
- › angeschraubte, auswechselbare Stapel- / Rutschschienen
- › angeschraubte, auswechselbare Stapelecken



B x T x H/mm:	Anschlusswert:	Artikel-Nr.:	Preis:
639 x 446 x 560	0,30 kW	90971011	769,00 €

**i** Artikel 111002 und 111003

- › Elektro-Heißluftofen, 4 x GN 1/1-65
- › inkl. Backrost GN 1/1
- › Sicherheitsthermostate mit Thermoelementen
- › Brenner mit Piezozündung



### Elektro-Kochfeld, 2 Platten

- › 6-stufiger Energieregler pro Kochstelle
- › 2 runde Platten mit je 2,00 kW, ø 180 mm

B x T x H/mm: 330 x 600 x 290  
 Anschlusswert: 400 V / 4,00 kW  
 Artikel-Nr.: **112001**

Preis: **358,00 €**



### Elektro-Kochfeld, 4 Platten

- › 6-stufiger Energieregler pro Kochstelle
- › 4 runde Platten mit je 2,00 kW, ø 180 mm

B x T x H/mm: 660 x 600 x 290  
 Anschlusswert: 400 V / 8,00 kW  
 Artikel-Nr.: **112002**

Preis: **638,00 €**



### Elektro-Herd, 4 Platten mit Heißluftofen GN 1/1

- › 4 Platten mit je 2 kW
- › 6-stufiger Energieregler pro Kochstelle

B x T x H/mm: 660 x 600 x 860  
 Anschlusswert Ofen: 230 V / 3,13 kW  
 Anschlusswert Herd: 400 V / 11,13 kW  
 Artikel-Nr.: **111001**

Preis: **1.692,00 €**



### Gas-Herd, 4 Brenner mit Heißluftofen GN 1/1

- › 4 Brenner: 2 x 3,00 kW + 2 x 3,60 kW

B x T x H/mm: 660 x 600 x 860  
 Anschlusswert Ofen: 230 V / 3,13 kW  
 Anschlusswert Herd: 13,60 kW  
 Artikel-Nr.: **111002**

Preis: **1.862,00 €**



### Gas-Herd, 5 Brenner mit Heißluftofen GN 1/1

- › 5 Brenner: 2 x 3,00 kW + 3 x 3,60 kW

B x T x H/mm: 990 x 600 x 860  
 Anschlusswert Ofen: 230 V / 3,13 kW  
 Anschlusswert Herd: 15,60 kW  
 Artikel-Nr.: **111003**

Preis: **2.338,00 €**





## Elektro-Bain-Marie, 1 x GN 1/1, H=150 mm

› Heizelemente unter dem Becken  
› mit Ablaufhahn 3/4"

B x T x H/mm: 330 x 600 x 290  
Anschlusswert: 230 V / 1,50 kW  
Artikel-Nr.: **115001**

Preis: **399,00 €**



## Elektro-Bain-Marie, 2 x GN 1/1, H=150 mm

› Heizelemente unter dem Becken  
› mit Ablaufhahn 3/4"

B x T x H/mm: 660 x 600 x 290  
Anschlusswert: 230 V / 3,00 kW  
Artikel-Nr.: **115002**

Preis: **699,00 €**



## Gas-Herd, 2 Flammen

› 2 Brenner: 1 x 3,00 kW + 1 x 3,60 kW  
› Brenner mit Piezozündung

B x T x H/mm: 330 x 600 x 290  
Anschlusswert: 1 x 3,00 kW + 1 x 3,60 kW  
Artikel-Nr.: **112003**

Preis: **399,00 €**

## Nudelkorb, 1/1 Becken

› passend für 116001, 116002

B x T x H/mm: 200 x 280 x 135  
Artikel-Nr.: **110008**

Preis: **76,00 €**

## Nudelkorb, 1/2 Becken

› passend für 116001, 116002

B x T x H/mm: 100 x 280 x 135  
Artikel-Nr.: **110009**

Preis: **64,00 €**

## Nudelkorb, 1/4 Becken

› passend für 116001, 116002

B x T x H/mm: 100 x 138 x 135  
Artikel-Nr.: **110010**

Preis: **42,00 €**



## Elektro-Nudelkocher, 1 Becken

› Becken tiefgezogen, 200 mm Tiefe  
› mit Ablaufhahn 3/4"  
› Temperaturbereich: 30°C bis 100°C

B x T x H/mm: 330 x 600 x 290  
Anschlusswert: 230 V / 3,00 kW  
Artikel-Nr.: **116001**

Preis: **468,00 €**



## Elektro-Nudelkocher, 2 Becken

› Becken tiefgezogen, 200 mm Tiefe  
› mit Ablaufhahn 3/4"  
› Temperaturbereich: 30°C bis 100°C

B x T x H/mm: 660 x 600 x 290  
Anschlusswert: 400 V / 6,00 kW  
Artikel-Nr.: **116002**

Preis: **842,00 €**



## Gas-Herd, 4 Flammen

› 4 Brenner: 2 x 3,00 kW + 2 x 3,60 kW  
› Brenner mit Piezozündung

B x T x H/mm: 660 x 600 x 290  
Anschlusswert: 2 x 3,00 kW + 2 x 3,60 kW  
Artikel-Nr.: **112004**

Preis: **756,00 €**

# Grillplatten

black

## **i** Elektro-Grillplatten

- › Edelstahlkorpus
- › mit Fettauffangschublade
- › Bratfläche aus 10 mm Stahl
- › geschützt vor thermischen Schwankungen
- › Aufkantung an 3 Seiten
- › Temperaturbereich: 50°C bis 300°C



### **Elektro-Grillplatte glatt, 1 Heizzone**

B x T x H/mm: 330 x 600 x 290  
 Anschlusswert: 230 V / 3,00 kW  
 Artikel-Nr.: **113003**

Preis: **399,00 €**



### **Elektro-Grillplatte gerillt, 1 Heizzone**

B x T x H/mm: 330 x 600 x 290  
 Anschlusswert: 230 V / 3,00 kW  
 Artikel-Nr.: **113004**

Preis: **460,00 €**

### **Elektro-Grillplatte, verchromt glatt, 1 Heizzone**

B x T x H/mm: 330 x 600 x 290  
 Anschlusswert: 230 V / 3,00 kW  
 Artikel-Nr.: **113011**

Preis: **536,00 €**

### **Elektro-Grillplatte, verchromt gerillt, 1 Heizzone**

B x T x H/mm: 330 x 600 x 290  
 Anschlusswert: 230 V / 3,00 kW  
 Artikel-Nr.: **113012**

Preis: **586,00 €**



### **Elektro-Grillplatte glatt, 2 Heizzonen**

- › getrennt regelbare Grillflächen

B x T x H/mm: 660 x 600 x 290  
 Anschlusswert: 400 V / 6,00 kW  
 Artikel-Nr.: **113005**

Preis: **672,00 €**



### **Elektro-Grillplatte gerillt / glatt, 2 Heizzonen**

- › getrennt regelbare Grillflächen

B x T x H/mm: 660 x 600 x 290  
 Anschlusswert: 400 V / 6,00 kW  
 Artikel-Nr.: **113006**

Preis: **699,00 €**

### **Elektro-Grillplatte, verchromt glatt, 2 Heizzonen**

B x T x H/mm: 660 x 600 x 290  
 Anschlusswert: 400 V / 6,00 kW  
 Artikel-Nr.: **113013**

Preis: **842,00 €**

### **Elektro-Grillplatte, verchromt gerillt / glatt, 2 Heizzonen**

B x T x H/mm: 660 x 600 x 290  
 Anschlusswert: 400 V / 6,00 kW  
 Artikel-Nr.: **113014**

Preis: **899,00 €**



## Gas-Grillplatte glatt, 1 Heizzone

B x T x H/mm: 330 x 600 x 290  
Anschlusswert: 4,00 kW  
Artikel-Nr.: 113007

Preis: **586,00 €**



## Gas-Grillplatte geriffelt, 1 Heizzone

B x T x H/mm: 330 x 600 x 290  
Anschlusswert: 4,00 kW  
Artikel-Nr.: 113008

Preis: **586,00 €**

## Gas-Grillplatte, verchromt glatt, 1 Heizzone

B x T x H/mm: 330 x 600 x 290  
Anschlusswert: 4,00 kW  
Artikel-Nr.: 113015

Preis: **672,00 €**

## Gas-Grillplatte, verchromt geriffelt, 1 Heizzone

B x T x H/mm: 330 x 600 x 290  
Anschlusswert: 4,00 kW  
Artikel-Nr.: 113016

Preis: **698,00 €**



## Gas-Grillplatte glatt, 2 Heizzonen

› getrennt regelbare Grillflächen

B x T x H/mm: 660 x 600 x 290  
Anschlusswert: 8,00 kW  
Artikel-Nr.: 113009

Preis: **899,00 €**



## Gas-Grillplatte geriffelt / glatt, 2 Heizzonen

› getrennt regelbare Grillflächen

B x T x H/mm: 660 x 600 x 290  
Anschlusswert: 8,00 kW  
Artikel-Nr.: 113010

Preis: **999,00 €**

## Gas-Grillplatte, verchromt glatt, 2 Heizzonen

B x T x H/mm: 660 x 600 x 290  
Anschlusswert: 8,00 kW  
Artikel-Nr.: 113017

Preis: **1.069,00 €**

## Gas-Grillplatte, verchromt geriffelt / glatt, 2 Heizzonen

B x T x H/mm: 660 x 600 x 290  
Anschlusswert: 8,00 kW  
Artikel-Nr.: 113018

Preis: **1.182,00 €**

### Gas-Grillplatten

- › Edelstahlkorpus
- › mit Fettauffangschublade
- › Brenner mit Piezozündung
- › Bratfläche aus 10 mm Stahl
- › geschützt vor thermischen Schwankungen
- › Aufkantung an 3 Seiten
- › Temperaturbereich: 50°C bis 300°C

# Fritteusen / Grills

black



## Elektro-Frittenwanne, 1 x GN 1/2, H=200 mm

- › Temperaturbereich: 30°C bis 90°C
- › Edelstahlheizelement 350 W
- › oberes Keramikheizelement 500 W
- › separater Ein- / Ausschalter

B x T x H/mm: 330 x 600 x 570  
Anschlusswert: 230 V / 0,85 kW  
Artikel-Nr.: **114003**

Preis: **562,00 €**



## Elektro-Fritteuse, 1 x 8 l

- › Temperaturbereich: 50°C bis 190°C
- › Becken gerundet mit Kaltzone
- › Heizelemente herausnehmbar

B x T x H/mm: 330 x 600 x 290  
Anschlusswert: 400 V / 6,00 kW  
Artikel-Nr.: **114001**

Preis: **586,00 €**



## Elektro-Fritteuse, 2 x 8 l

- › Temperaturbereich: 50°C bis 190°C
- › Becken gerundet mit Kaltzone
- › Heizelemente herausnehmbar
- › 2 x 6,00 kW / 400 V Anschluss

B x T x H/mm: 660 x 600 x 290  
Anschlusswert: 400 V / 12,00 kW  
Artikel-Nr.: **114002**

Preis: **1.156,00 €**



## Fischrost mit Rundstäben

B x T/mm: 310 x 520  
Artikel-Nr.: **110001**

Preis: **148,00 €**



## Gas-Lavasteingrill, 1 V-Rost für Fleisch

- › mit 1 V-Rost (310 x 480 mm)
- › Rost höhenverstellbar
- › Zündbrenner mit Piezozündung
- › inkl. 5 kg Lavasteine

B x T x H/mm: 330 x 600 x 290  
Anschlusswert: 6,50 kW  
Artikel-Nr.: **113019**

Preis: **756,00 €**



## Gas-Lavasteingrill, 2 V-Roste für Fleisch

- › mit 2 V-Rosten (310 x 480 mm)
- › Roste höhenverstellbar
- › Zündbrenner mit Piezozündung
- › inkl. 5 kg Lavasteine

B x T x H/mm: 660 x 600 x 290  
Anschlusswert: 13,00 kW  
Artikel-Nr.: **113020**

Preis: **1.266,00 €**



## Neutralelement 330 mm

- › Edelstahlkorpus
- › passend zur kompletten Serie 600
- › Arbeitsplatte 280 x 480 mm

B x T x H/mm: 330 x 600 x 290  
 Artikel-Nr.: **118001**

Preis: **162,00 €**



## Unterschrank mit Tür

- › passend zur kompletten Serie 600

B x T x H/mm: 330 x 530 x 570  
 Artikel-Nr.: **119003**

Preis: **298,00 €**



## Unterbau

- › passend zur kompletten Serie 600

B x T x H/mm: 330 x 510 x 570  
 Artikel-Nr.: **119001**

Preis: **199,00 €**



## Neutralelement 660 mm

- › Edelstahlkorpus
- › passend zur kompletten Serie 600
- › Arbeitsplatte 600 x 480 mm

B x T x H/mm: 660 x 600 x 290  
 Artikel-Nr.: **118002**

Preis: **246,00 €**



## Unterschrank mit Türen

- › passend zur kompletten Serie 600

B x T x H/mm: 660 x 530 x 570  
 Artikel-Nr.: **119004**

Preis: **434,00 €**



## Unterbau

- › passend zur kompletten Serie 600

B x T x H/mm: 660 x 510 x 570  
 Artikel-Nr.: **119002**

Preis: **246,00 €**



### Gas-Herd, 4 Brenner, mit Umluft-Backofen

- › 4 Brenner, 2 x 3,50 + 2 x 6,00 kW
- › abnehmbare Gusseisen-Brenner
- › Drahtgitter-Pfannenauflage
- › Umluft-Backofen: 2,50 kW
- › Elektrogrill: 1,80 kW

B x T x H/mm: 600 x 650 x 850  
 Anschlusswert Ofen: 400 V / 4,30 kW  
 Anschlusswert Herd: 19,00 kW  
 Artikel-Nr.: **121108**

Preis: **2.148,00 €**



### Gas-Herd, 4 Brenner, mit Gas-Backofen

- › 4 Brenner, 2 x 3,50 kW + 2 x 6,00 kW
- › abnehmbare Gusseisen-Brenner
- › Drahtgitter-Pfannenauflage
- › Gas-Backofen: 2,00 kW
- › Elektrogrill: 1,80 kW

B x T x H/mm: 600 x 650 x 850  
 Anschlusswert Ofen: 230 V / 1,80 kW  
 Anschlusswert Herd: 21,00 kW  
 Artikel-Nr.: **121107**

Preis: **1.999,00 €**



### Gas-Kochfeld, 2 Brenner

- › 2 Brenner, 1 x 3,50 kW + 1 x 6,00 kW
- › abnehmbare Gusseisen-Brenner
- › Drahtgitter-Pfannenauflage
- › tiefgezogene Arbeitsplatte

B x T x H/mm: 400 x 650 x 270  
 Anschlusswert: 9,50 kW  
 Artikel-Nr.: **122112**

Preis: **727,00 €**



### Gas-Kochfeld, 4 Brenner

- › 4 Brenner, 2 x 3,50 kW + 2 x 6,00 kW
- › abnehmbare Gusseisen-Brenner
- › Drahtgitter-Pfannenauflage
- › tiefgezogene Arbeitsplatte

B x T x H/mm: 600 x 650 x 270  
 Anschlusswert: 19,00 kW  
 Artikel-Nr.: **122113**

Preis: **1.099,00 €**



## Elektro-Herd, 4 Platten, mit Umluft-Backofen

- › 4 Elektroplatten ø 220 mm, 4 x 2,60 kW
- › Umluft-Backofen: 2,50 kW
- › inkl. Backofenrost
- › Elektrogrill: 1,80 kW
- › 6+1 Thermostatpositionen
- › Schnellkochplatten
- › Sicherheits-Überhitzungsschutz
- › Kabel im Lieferumfang enthalten

B x T x H/mm: 600 x 650 x 850  
Anschlusswert: 400 V / 14,70 kW  
Artikel-Nr.: **121109**

Preis: **2.599,00 €**



## Elektro-Kochfeld, 2 Platten

- › 2 Elektroplatten ø 220 mm, 2 x 2,60 kW
- › 6+1 Thermostatpositionen
- › Schnellkochplatten
- › Sicherheits-Überhitzungsschutz
- › Kabel im Lieferumfang enthalten

B x T x H/mm: 400 x 650 x 270  
Anschlusswert: 400 V / 5,20 kW  
Artikel-Nr.: **122114**

Preis: **850,00 €**



## Elektro-Kochfeld, 4 Platten

- › 4 Elektroplatten, ø 220 mm, 4 x 2,60 kW
- › 6+1 Thermostatpositionen
- › Schnellkochplatten
- › Sicherheits-Überhitzungsschutz
- › Kabel im Lieferumfang enthalten

B x T x H/mm: 600 x 650 x 270  
Anschlusswert: 400 V / 10,40 kW  
Artikel-Nr.: **122115**

Preis: **1.199,00 €**



## Ofenrost, passend für Backöfen

B x T x H/mm: 450 x 365 x 15  
Artikel-Nr.: **120058**

Preis: **46,30 €**



## Edelstahl-Backblech, passend für Backöfen

B x T x H/mm: 450 x 390 x 25  
Artikel-Nr.: **120059**

Preis: **74,00 €**



### Induktions-Kochfeld, 2 Zonen

- › Ceranfeld 6 mm stark
- › 2 Rundspulen ø 220 mm
- › automatische Topferkennung
- › Topf: min. ø 120 mm
- › mit herausnehmbarem Fettfilter
- › stufenlose Temperaturregelung
- › integrierter Netzschalter

B x T x H/mm: 400 x 650 x 270  
Anschlusswert: 400 V / 7,00 kW  
Artikel-Nr.: **122119**

Preis: **3.780,00 €**



### Induktions-Wok, 1 Zone

- › Wok-Cuvette aus schlagfestem Ceran
- › Cuvette ø 300 mm
- › mit herausnehmbarem Fettfilter
- › stufenlose Temperaturregulierung
- › integrierter Netzschalter

B x T x H/mm: 400 x 650 x 270  
Anschlusswert: 400 V / 5,00 kW  
Artikel-Nr.: **122118**

Preis: **2.880,00 €**



### Ceran-Herd, 4 Zonen, mit Umluft-Backofen

- › 4 Kochzonen Glaskeramik, 4 x 2,50 kW
- › Umluft-Backofen: 2,50 kW
- › Elektrogrill: 1,80 kW
- › Regelung der einzelnen Kochzonen

B x T x H/mm: 600 x 650 x 850  
Anschlusswert: 400 V / 14,30 kW  
Artikel-Nr.: **121110**

Preis: **4.499,00 €**



### Ceran-Kochfeld, 2 Zonen

- › 2 Kochzonen Glaskeramik, 2 x 2,50 kW
- › Regelung der einzelnen Kochzonen

B x T x H/mm: 400 x 650 x 270  
Anschlusswert: 400 V / 5,00 kW  
Artikel-Nr.: **122116**

Preis: **1.648,00 €**



### Ceran-Kochfeld, 4 Zonen

- › 4 Kochzonen Glaskeramik, 4 x 2,50 kW
- › Regelung der einzelnen Kochzonen

B x T x H/mm: 600 x 650 x 270  
Anschlusswert: 400 V / 10,00 kW  
Artikel-Nr.: **122117**

Preis: **2.073,00 €**





## Gas-Lavasteingrill, 1 Heizzone

- › mit 1 Zone 7,20 kW
- › mit 1 gusseisernen Wenderost
- › 1 Seite Fleisch, 1 Seite Fisch
- › Rost: 305 x 475 mm
- › geschützte Brenner aus Stahl
- › mit Piezozündung
- › mit Sicherheitsthermostat
- › herausnehmbare Fettauffangschublade
- › inkl. Spritzschutz

B x T x H/mm: 400 x 650 x 270  
 Anschlusswert: 7,20 kW  
 Artikel-Nr.: **123133**

Preis: **1.282,00 €**



## Gas-Lavasteingrill, 2 Heizzonen

- › mit 2 Zonen je 7,20 kW
- › mit 2 gusseisernen Wenderosten
- › 1 Seite Fleisch, 1 Seite Fisch
- › 2 Roste: je 350 x 475 mm
- › geschützte Brenner aus Stahl
- › mit Piezozündung
- › mit Sicherheitsthermostat
- › herausnehmbare Fettauffangschublade
- › inkl. Spritzschutz

B x T x H/mm: 800 x 650 x 270  
 Anschlusswert: 14,40 kW  
 Artikel-Nr.: **123134**

Preis: **1.994,00 €**



## Lavasteine, 6 kg Sack

Artikel-Nr.: **120063**

Preis: **39,70 €**

# Grillplatten

black

## **i** Gas-Grillplatten

- › mit Fettauffangschublade
- › mit Sicherheitsthermoelement
- › Piezozündung der Pilotbrenner
- › Temperaturbereich: 50°C bis 290°C
- › Edelstahlarbeitsplatte
- › Kabel im Lieferumfang enthalten
- › Verschlussstopfen optional

### Teflonstopfen für Grillplatten

Artikel-Nr.: **120067**

Preis: **119,00 €**



### Gas-Grillplatte, verchromt, glatt, 1 Heizzone

› Bratfläche: 395 x 550 mm

B x T x H/mm: 400 x 650 x 270

Anschlusswert: 6,00 kW

Artikel-Nr.: **123132**

Preis: **1.492,00 €**



### Gas-Grillplatte, glatt, 1 Heizzone

› Bratfläche: 395 x 550 mm

B x T x H/mm: 400 x 650 x 270

Anschlusswert: 6,00 kW

Artikel-Nr.: **123128**

Preis: **1.185,00 €**



### Gas-Grillplatte, gerillt / glatt, 2 Heizzonen

› Bratfläche: 595 x 550 mm

B x T x H/mm: 600 x 650 x 270

Anschlusswert: 12,00 kW

Artikel-Nr.: **123131**

Preis: **1.727,00 €**



### Gas-Grillplatte, glatt, 2 Heizzonen

› Bratfläche: 595 x 550 mm

B x T x H/mm: 600 x 650 x 270

Anschlusswert: 12,00 kW

Artikel-Nr.: **123129**

Preis: **1.595,00 €**



### Gas-Grillplatte, glatt, 2 Heizzonen

› Bratfläche: 995 x 550 mm

B x T x H/mm: 1000 x 650 x 270

Anschlusswert: 18,00 kW

Artikel-Nr.: **123130**

Preis: **2.254,00 €**



## Elektro-Grillplatte, glatt / gerillt, 2 Heizonen

› Bratfläche: 595 x 550 mm

B x T x H/mm: 600 x 650 x 270  
Anschlusswert: 400 V / 10,00 kW  
Artikel-Nr.: **123123**

Preis: **1.377,00 €**



## Elektro-Grillplatte, gerillt, 1 Heizzone

› Bratfläche: 395 x 550 mm

B x T x H/mm: 400 x 650 x 270  
Anschlusswert: 400 V / 5,00 kW  
Artikel-Nr.: **123126**

Preis: **1.086,00 €**



## Elektro-Grillplatte, glatt, 2 Heizonen

› Bratfläche: 395 x 550 mm

B x T x H/mm: 400 x 650 x 270  
Anschlusswert: 400 V / 5,00 kW  
Artikel-Nr.: **123125**

Preis: **999,00 €**

## Elektro-Grillplatte, verchromt, glatt, 1 Heizzone

› Bratfläche: 395 x 550 mm

B x T x H/mm: 400 x 650 x 270  
Anschlusswert: 400 V / 5,00 kW  
Artikel-Nr.: **123124**

Preis: **1.322,00 €**



## Elektro-Grillplatte, glatt, 2 Heizonen

› Bratfläche: 595 x 550 mm

B x T x H/mm: 600 x 650 x 270  
Anschlusswert: 400 V / 10,00 kW  
Artikel-Nr.: **123121**

Preis: **1.273,00 €**



## Elektro-Grillplatte, glatt / gerillt, 2 Heizonen

› Bratfläche: 995 x 550 mm

B x T x H/mm: 1000 x 650 x 270  
Anschlusswert: 400 V / 15,00 kW  
Artikel-Nr.: **123127**

Preis: **1.799,00 €**

## Spritzschutz für Grillplatten

B/mm: 400  
Artikel-Nr.: **120060**

Preis: **79,00 €**

B/mm: 600  
Artikel-Nr.: **120061**

Preis: **101,00 €**

B/mm: 1000  
Artikel-Nr.: **120062**

Preis: **170,00 €**

## Elektro-Grillplatte, verchromt, glatt, 2 Heizonen

› Bratfläche: 595 x 550 mm

B x T x H/mm: 600 x 650 x 270  
Anschlusswert: 400 V / 7,50 kW  
Artikel-Nr.: **123122**

Preis: **1.798,00 €**



## Elektro-Frittenwanne, mit herausnehmbarer Salzwanne

- › mit Infrarot-Heizelementen
- › Becken formgestanzt
- › Becken durchgehend geschweißt

B x T x H/mm: 400 x 650 x 270  
 Anschlusswert: 230 V / 1,00 kW  
 Artikel-Nr.: **124110**

Preis: **972,00 €**



## Elektro-Fritteuse, Hochleistung, 1 x 10 l

- › mit 1 Becken 10 l
- › inkl. 1 Korb 225 x 260 x 115 mm
- › Ölwanne mit Edelstahlfilter
- › große Kaltzone, großer Ablauf vorne
- › kippbare Heizelemente
- › mit Sicherheitsthermostat
- › Temperaturbereich: 90°C bis 185°C
- › Überhitzungsschutz
- › Kabel im Lieferumfang enthalten

B x T x H/mm: 400 x 650 x 270  
 Anschlusswert: 400 V / 9,00 kW  
 Artikel-Nr.: **124107**

Preis: **1.196,00 €**



## Elektro-Fritteuse, Hochleistung, 2 x 10 l

- › mit 2 Becken 2 x 10 l
- › inkl. 2 Körbe 225 x 260 x 115 mm
- › Ölwanne mit Edelstahlfilter
- › große Kaltzone, großer Ablauf vorne
- › kippbare Heizelemente
- › mit Sicherheitsthermostat
- › Temperaturbereich: 90°C bis 185°C
- › Überhitzungsschutz
- › Kabel im Lieferumfang enthalten

B x T x H/mm: 600 x 650 x 270  
 Anschlusswert: 400 V / 18,00 kW  
 Artikel-Nr.: **124106**

Preis: **1.899,00 €**



## Frittierkorb für 1/2 Becken

B x T x H/mm: 110 x 260 x 115  
 Artikel-Nr.: **120064**

Preis: **77,00 €**



## Gas-Fritteuse, 1 x 8 l

- › mit 1 Becken 8 l
- › inkl. 1 Korb 225 x 260 x 115 mm
- › Ölwanne mit Edelstahlfilter
- › große Kaltzone, großer Ablauf vorne
- › gusseiserner Brenner
- › mit Sicherheitsthermostat
- › Temperaturbereich: 90°C bis 185°C
- › Überhitzungsschutz

B x T x H/mm: 400 x 650 x 270  
 Anschlusswert: 7,40 kW  
 Artikel-Nr.: **124108**

Preis: **1.295,00 €**



## Gas-Fritteuse, 2 x 8 l

- › mit 2 Becken 2 x 8 l
- › inkl. 2 Körbe 225 x 260 x 115 mm
- › Ölwanne mit Edelstahlfilter
- › große Kaltzone, großer Ablauf vorne
- › gusseiserner Brenner
- › mit Sicherheitsthermostat
- › Temperaturbereich: 90°C bis 185°C
- › Überhitzungsschutz

B x T x H/mm: 600 x 650 x 270  
 Anschlusswert: 14,80 kW  
 Artikel-Nr.: **124109**

Preis: **2.252,00 €**



## Elektro-Bain-Marie, 1 x GN 1/1, H=160 mm

- › Becken mit abgerundeten Ecken
- › mit Wasserablaufhahn
- › gepanzerte Edelstahlheizungen
- › Thermostatregelung
- › Kabel im Lieferumfang enthalten

B x T x H/mm: 400 x 650 x 270  
Anschlusswert: 230 V / 1,50 kW  
Artikel-Nr.: **125104**

Preis: **771,00 €**



## Elektro-Bain-Marie, 2 x GN 1/1, H=160 mm

- › Becken mit abgerundeten Ecken
- › mit Wasserablaufhahn
- › gepanzerte Edelstahlheizungen
- › Thermostatregelung
- › Kabel im Lieferumfang enthalten

B x T x H/mm: 700 x 650 x 270  
Anschlusswert: 230 V / 3,00 kW  
Artikel-Nr.: **125105**

Preis: **999,00 €**



## Elektro-Nudelkocher, mit 25 l Becken

- › inkl. 4 Körbe 115 x 300 x 125 mm
- › tiefgezogenes Becken aus AISI 316
- › Becken mit abgerundeten Ecken
- › große Zone zum Auffangen von Stärke
- › Abtropfgitter für Körbe
- › mit Wasserablaufhahn und Zulauf
- › umlaufender Schwallrand
- › gepanzerte Edelstahlheizelemente
- › Kabel im Lieferumfang enthalten

B x T x H/mm: 600 x 650 x 270  
Anschlusswert: 400 V / 9,00 kW  
Artikel-Nr.: **126104**

Preis: **1.599,00 €**



## Neutralelement 400 mm mit Schublade

- › Edelstahlschublade
- › Edelstahlarbeitsplatte aus AISI 304

B x T x H/mm: 400 x 650 x 270  
Artikel-Nr.: **128107**

Preis: **460,00 €**



## Neutralelement 600 mm mit Schublade

- › Edelstahlschublade
- › Edelstahlarbeitsplatte aus AISI 304

B x T x H/mm: 600 x 650 x 270  
Artikel-Nr.: **128108**

Preis: **540,00 €**



## Korb für Nudelkocher

B x T x H/mm: 115 x 300 x 125  
Artikel-Nr.: **120065**

Preis: **97,00 €**

B x T x H/mm: 115 x 150 x 125  
Artikel-Nr.: **120066**

Preis: **64,00 €**

# Unterschranke

black



## Unterschrank offen

- › höhenverstellbare Füße
- › Korpus aus Edelstahl AISI 304

B x T x H/mm: 400 x 508 x 580  
Artikel-Nr.: **129107**

Preis: **275,00 €**



## Unterschrank offen

- › höhenverstellbare Füße
- › Korpus aus Edelstahl AISI 304

B x T x H/mm: 600 x 508 x 580  
Artikel-Nr.: **129108**

Preis: **299,00 €**



## Unterschrank offen

- › höhenverstellbare Füße
- › Korpus aus Edelstahl AISI 304

B x T x H/mm: 700 x 508 x 580  
Artikel-Nr.: **129111**

Preis: **328,00 €**



## Unterschrank offen

- › höhenverstellbare Füße
- › Korpus aus Edelstahl AISI 304

B x T x H/mm: 800 x 508 x 580  
Artikel-Nr.: **129109**

Preis: **355,00 €**



## Unterschrank offen

- › höhenverstellbare Füße
- › Korpus aus Edelstahl AISI 304

B x T x H/mm: 1000 x 508 x 580  
Artikel-Nr.: **129110**

Preis: **399,00 €**

## Tür-Kit für Schränke ab 600 mm Breite

passend für:	B x T x H/mm:	Artikel-Nr.:	Preis:
600 mm Breite	295 x 415 x 30	<b>120052</b>	<b>218,00 €</b>
700 mm Breite	345 x 415 x 30	<b>120068</b>	<b>236,00 €</b>
800 mm Breite	395 x 415 x 30	<b>120053</b>	<b>253,00 €</b>
1000 mm Breite	495 x 415 x 30	<b>120054</b>	<b>366,00 €</b>

## Tür rechts / links für 400 mm Schrank

passend für:	B x T x H/mm:	Artikel-Nr.:	Preis:
400 mm Breite	395 x 415 x 30	<b>120050</b>	<b>130,00 €</b>



## Schubladen-Set mit 2 Schubladen GN 1/1 und GN 2/1 für Unterschränke

passend für:	B x T x H/mm:	Artikel-Nr.:	Preis:
400 mm Schränke	308 x 470 x 105	<b>120055</b>	<b>399,00 €</b>
600 mm Schränke	508 x 470 x 105	<b>120056</b>	<b>476,00 €</b>



## Klemmsteg zur Geräteverbindung

Artikel-Nr.:	Preis:
<b>120057</b>	<b>22,00 €</b>



## **i** Gas-Herde

- › Standgerät, Unterbau offen
- › Zündflammenbrenner mit Pilotflamme
- › mit Sicherheitsthermostaten
- › mit tiefgezogener Kochmulde
- › Edelstahlkorpus



### **Gas-Herd, 2 Brenner, offener Unterbau**

› variable Brenner: 2 x 1,50 - 7,00 kW

B x T x H/mm: 400 x 700 x 850  
Anschlusswert: 14,00 kW  
Artikel-Nr.: **131219**

Preis: **1.399,00 €**



### **Gas-Herd, 4 Brenner, offener Unterbau**

› variable Brenner: 4 x 1,50 - 7,00 kW

B x T x H/mm: 700 x 700 x 850  
Anschlusswert: 28,00 kW  
Artikel-Nr.: **131220**

Preis: **1.999,00 €**

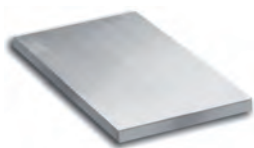

### **Bratplatte glatt für Steak über Gasherd, 1 Brenner**

B x T x H/mm: 300 x 335 x 80  
Artikel-Nr.: **130215**

Preis: **242,00 €**

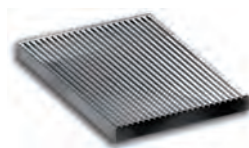

### **Bratplatte gerillt über Gasherd, 1 Brenner**

B x T x H/mm: 300 x 335 x 80  
Artikel-Nr.: **130216**

Preis: **299,00 €**



### **Gas-Herd, 6 Brenner, offener Unterschrank**

› variable Brenner: 6 x 1,50 - 7,00 kW

B x T x H/mm: 1100 x 700 x 850  
Anschlusswert: 42,00 kW  
Artikel-Nr.: **131221**

Preis: **2.599,00 €**





## Gas-Herd, 4 Brenner mit Gas-Backofen, GN 2/1

- › Gas-Backofen: 6,00 kW
- › Garraum: 560 x 630 x 300 mm
- › Gas-Backofen mit Piezozündung
- › variable Brenner: 4 x 1,50 - 7,00 kW

B x T x H/mm: 700 x 700 x 850  
 Anschlusswert: 34,00 kW  
 Artikel-Nr.: **131222**

Preis: **2.959,00 €**



## Gas-Herd, 4 Brenner mit Elektro-Backofen, GN 2/1

- › Elektro-Backofen: 5,30 kW
- › statisch beheizt
- › Garraum: 560 x 630 x 300 mm
- › variable Brenner: 4 x 1,50 - 7,00 kW

B x T x H/mm: 700 x 700 x 850  
 Anschlusswert Ofen: 400 V / 5,30 kW  
 Anschlusswert Herd: 28,00 kW  
 Artikel-Nr.: **131223**

Preis: **3.384,00 €**

### Gas-Herde i

› Standgerät mit Backofen

› inkl. 1 Ofenrost

› Zubehör auf Anfrage

› Zündflammenbrenner mit Pilotflamme

› mit Sicherheitsthermostaten

› mit tiefgezogener Kochmulde

› Edelstahlkorpus

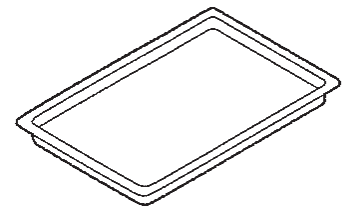

## Backblech Edelstahl GN 2/1 für Öfen 131222 bis 131225, 131228, 131231

B x T x H/mm: 650 x 530 x 20  
 Artikel-Nr.: **130219**

Preis: **84,00 €**



## Gas-Herd, 6 Brenner mit Gas-Backofen, GN 2/1

- › Gas-Backofen: 6,00 kW
- › Garraum: 560 x 660 x 300 mm
- › Gas-Backofen mit Piezozündung
- › variable Brenner: 6 x 1,50 - 7,00 kW

B x T x H/mm: 1100 x 700 x 850  
 Anschlusswert: 48,00 kW  
 Artikel-Nr.: **131224**

Preis: **3.899,00 €**



## Gas-Herd, 6 Brenner mit Elektro-Backofen, GN 2/1

- › Elektro-Backofen: 5,30 kW
- › statisch beheizt
- › Garraum: 560 x 630 x 300 mm
- › variable Brenner: 6 x 1,50 - 7,00 kW

B x T x H/mm: 1100 x 700 x 850  
 Anschlusswert Ofen: 400 V / 5,30 kW  
 Anschlusswert Herd: 42,00 kW  
 Artikel-Nr.: **131225**

Preis: **4.285,00 €**

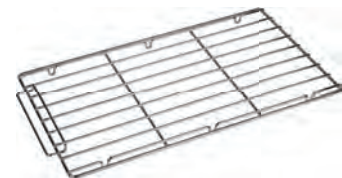

## Backofenrost GN 2/1 für Öfen 131222 bis 131225, 131228, 131231

B x T x H/mm: 625 x 535 x 50  
 Artikel-Nr.: **130239**

Preis: **51,00 €**

## **i** Elektro-Kochfeld

- › 6 + 1 stufiges Arbeitsthermostat
- › Schnellkochplatten
- › abgerundete Kanten
- › mit Überhitzungsschutz
- › Edelstahl AISI 304
- › inkl. Anschlusskabel



### Induktions-Herd, 2 Zonen Unterbau mit Tür

- › Ceranfeld 6 mm stark
- › 2 Rundspulen ø 230 mm, 2 x 5,00 kW
- › mit herausnehmbarem Fettfilter
- › stufenlose Temperaturregelung

B x T x H/mm: 400 x 700 x 850  
Anschlusswert: 400 V / 10,00 kW  
Artikel-Nr.: **131233**

Preis: **4.780,00 €**



### Induktions-Herd, 4 Zonen Unterbau mit Türen

- › Ceranfeld 6 mm stark
- › 4 Rundspulen ø 230 mm, 4 x 5,00 kW
- › mit herausnehmbarem Fettfilter
- › stufenlose Temperaturregelung

B x T x H/mm: 700 x 700 x 850  
Anschlusswert: 400 V / 20,00 kW  
Artikel-Nr.: **131234**

Preis: **7.980,00 €**



### Elektro-Kochfeld, 2 Platten Unterbau mit Tür

- › 2 Platten: 220 x 220 mm, 2 x 2,60 kW

B x T x H/mm: 400 x 700 x 850  
Anschlusswert: 400 V / 5,20 kW  
Artikel-Nr.: **131226**

Preis: **1.639,00 €**



### Elektro-Kochfeld, 4 Platten, Unterbau mit Türen

- › 4 Platten: 220 x 220 mm, 4 x 2,60 kW

B x T x H/mm: 700 x 700 x 850  
Anschlusswert: 400 V / 10,40 kW  
Artikel-Nr.: **131227**

Preis: **2.679,00 €**



### Elektro-Kochfeld, 4 Platten mit Elektro-Backofen

- › Elektro-Backofen: 5,30 kW
- › statisch beheizt
- › Garraum: 560 x 660 x 310 mm
- › 4 Platten: 220 x 220 mm, 4 x 2,60 kW

B x T x H/mm: 700 x 700 x 850  
Anschlusswert: 400 V / 15,70 kW  
Artikel-Nr.: **131228**

Preis: **3.864,00 €**



## Elektro-Bain-Marie, Unterbau mit Tür

- › mit 1 Becken, GN 1/1, H=160 mm
- › Becken mit abgerundeten Ecken
- › manuelle Befüllung
- › mit Wasserablauf
- › Thermostatregelung
- › gepanzerte Edelstahlheizelemente
- › inkl. Anschlusskabel

B x T x H/mm: 400 x 700 x 850  
Anschlusswert: 230 V / 1,50 kW  
Artikel-Nr.: **135205**

Preis: **1.597,00 €**



## Elektro-Bain-Marie, Unterbau mit Türen

- › mit 1 Becken, GN 2/1, H=160 mm
- › Becken mit abgerundeten Ecken
- › manuelle Befüllung
- › mit Wasserablauf
- › Thermostatregelung
- › gepanzerte Edelstahlheizelemente
- › inkl. Anschlusskabel

B x T x H/mm: 800 x 700 x 850  
Anschlusswert: 230 V / 3,00 kW  
Artikel-Nr.: **135206**

Preis: **2.142,00 €**



## Ceran-Herd, 2 Zonen Unterbau mit Tür

- › 2 Kochzonen: 2 x 2,50 kW

B x T x H/mm: 400 x 700 x 850  
Anschlusswert: 400 V / 5,00 kW  
Artikel-Nr.: **131229**

Preis: **2.799,00 €**



## Ceran-Herd, 4 Zonen Unterbau mit Türen

- › 4 Kochzonen: 4 x 2,50 kW

B x T x H/mm: 700 x 700 x 850  
Anschlusswert: 400 V / 10,00 kW  
Artikel-Nr.: **131230**

Preis: **3.880,00 €**



## Ceran-Herd, 4 Zonen mit Elektro-Backofen

- › Elektro-Backofen, statisch, 5,30 kW
- › Garraum: 560 x 660 x 310 mm
- › 4 Kochzonen: 4 x 2,50 kW

B x T x H/mm: 700 x 700 x 850  
Anschlusswert: 400 V / 15,30 kW  
Artikel-Nr.: **131231**

Preis: **4.999,00 €**

# Grillplatten

black



## Spritzschutz für Grillplatten abnehmbar, optional

B/mm: 400  
Artikel-Nr.: **130210**

Preis: **108,00 €**

B/mm: 700  
Artikel-Nr.: **130211**

Preis: **282,00 €**



## Verschlussstopfen für Grillplatten, Teflon

Artikel-Nr.: **130212**

Preis: **101,00 €**



## Spatel für glatte Grillplatten

Artikel-Nr.: **130213**

Preis: **55,00 €**

## Spatel für gerillte Grillplatten

Artikel-Nr.: **130214**

Preis: **55,00 €**



## Gas-Grillplatte, verchromt glatt, 1 Heizzone

- › Standgerät, Unterbau mit Tür
- › mit Fettauffangschublade
- › verchromte Bratfläche: 340 x 540 mm
- › Brenner mit Pilotflamme
- › Temperaturbereich: 50°C bis 300°C
- › Piezozündung und Sicherheitsgasventil
- › Spritzschutz optional

B x T x H/mm: 400 x 700 x 850  
Anschlusswert: 7,00 kW  
Artikel-Nr.: **133231**

Preis: **2.249,00 €**



## Gas-Grillplatte, glatt, 1 Heizzone

- › Standgerät, Unterbau mit Tür
- › mit Fettauffangschublade
- › Bratfläche aus Stahl: 340 x 540 mm
- › Brenner mit Pilotflamme
- › Temperaturbereich: 50°C bis 300°C
- › Piezozündung und Sicherheitsgasventil
- › Spritzschutz optional

B x T x H/mm: 400 x 700 x 850  
Anschlusswert: 7,00 kW  
Artikel-Nr.: **133232**

Preis: **1.888,00 €**



## Gas-Grillplatte, verchromt glatt, 2 Heizzonen

- › Standgerät, Unterbau mit Tür
- › mit Fettauffangschublade
- › verchromte Bratfläche: 640 x 540 mm
- › Brenner mit Pilotflamme
- › Temperaturbereich: 50°C bis 300°C
- › Piezozündung und Sicherheitsgasventil
- › Spritzschutz optional

B x T x H/mm: 700 x 700 x 850  
Anschlusswert: 14,00 kW  
Artikel-Nr.: **133234**

Preis: **3.100,00 €**



## Gas-Grillplatte, glatt, 2 Heizzonen

- › Standgerät, Unterbau mit Tür
- › mit Fettauffangschublade
- › Bratfläche aus Stahl: 640 x 540 mm
- › Brenner mit Pilotflamme
- › Temperaturbereich: 50°C bis 300°C
- › Piezozündung und Sicherheitsgasventil
- › Spritzschutz optional

B x T x H/mm: 700 x 700 x 850  
Anschlusswert: 14,00 kW  
Artikel-Nr.: **133233**

Preis: **2.899,00 €**



## Elektro-Grillplatte, verchromt glatt, 1 Heizzone

- › Standgerät, Unterbau mit Tür
- › mit Fettauffangschublade
- › verchromte Bratfläche: 340 x 540 mm
- › Temperaturbereich: 50°C bis 300°C
- › Edelstahlkorpus
- › inkl. Anschlusskabel
- › Spritzschutz optional

B x T x H/mm: 400 x 700 x 850  
Anschlusswert: 400 V / 5,00 kW  
Artikel-Nr.: **133239**

Preis: **2.128,00 €**



## Elektro-Grillplatte, glatt, 1 Heizzone

- › Standgerät, Unterbau mit Tür
- › mit Fettauffangschublade
- › Bratfläche aus Stahl: 340 x 540 mm
- › Temperaturbereich: 50°C bis 300°C
- › Edelstahlkorpus
- › inkl. Anschlusskabel
- › Spritzschutz optional

B x T x H/mm: 400 x 700 x 850  
Anschlusswert: 400 V / 5,00 kW  
Artikel-Nr.: **133238**

Preis: **1.769,00 €**



## Elektro-Grillplatte, verchromt glatt, 2 Heizzonen

- › Standgerät, Unterbau mit Tür
- › mit Fettauffangschublade
- › verchromte Bratfläche: 640 x 540 mm
- › Temperaturbereich: 50°C bis 300°C
- › Edelstahlkorpus
- › inkl. Anschlusskabel
- › Spritzschutz optional

B x T x H/mm: 700 x 700 x 850  
Anschlusswert: 400 V / 10,00 kW  
Artikel-Nr.: **133240**

Preis: **3.299,00 €**



## Elektro-Grillplatte, glatt, 2 Heizzonen

- › Standgerät, Unterbau mit Tür
- › mit Fettauffangschublade
- › Bratfläche aus Stahl: 640 x 540 mm
- › Temperaturbereich: 50°C bis 300°C
- › Edelstahlkorpus
- › inkl. Anschlusskabel
- › Spritzschutz optional

B x T x H/mm: 700 x 700 x 850  
Anschlusswert: 400 V / 10,00 kW  
Artikel-Nr.: **133241**

Preis: **2.565,00 €**



## **i** Elektro-Fritteusen

- › große Kaltzone
- › kippbare elektrische Heizelemente
- › Ölauffangwannen mit Edelstahlfilter
- › mit Ölablauf nach unten
- › mit Sicherheitsthermostat
- › Temperaturbereich: 90°C bis 185°C
- › mit Überhitzungsschutz
- › Lieferung mit Kabel



### Elektro-Fritteuse, 2 x 12 l Unterbau mit Tür

- › mit 2 Becken je 12 l
- › inkl. 2 Körbe 225 x 260 x 115 mm

B x T x H/mm: 700 x 700 x 850  
Anschlusswert: 400 V / 18,00 kW  
Artikel-Nr.: **134214**

Preis: **3.860,00 €**



### Elektro-Fritteuse, 1 x 12 l Unterbau mit Tür

- › mit 1 Becken 12 l
- › inkl. 1 Korb 225 x 260 x 115 mm

B x T x H/mm: 400 x 700 x 850  
Anschlusswert: 400 V / 9,00 kW  
Artikel-Nr.: **134213**

Preis: **2.234,00 €**



### Frittierkorb für 1/2 Becken

B x T x H/mm: 110 x 260 x 115  
Artikel-Nr.: **120064**

Preis: **77,00 €**



### Elektro-Frittenwanne

- › elektrische Keramikheizungen
- › Becken formgestanzt
- › durchgehend geschweißt
- › Beckenhöhe: 200 mm
- › inkl. Anschlusskabel

B x T x H/mm: 400 x 700 x 250  
Anschlusswert: 230 V / 1,00 kW  
Artikel-Nr.: **134212**

Preis: **1.355,00 €**



### Ölauffangbehälter, 20 l

- › passend für Fritteusen mit Unterbau

B x T x H/mm: 310 x 610 x 120  
Artikel-Nr.: **130222**

Preis: **101,00 €**



## Gas-Fritteuse, 1 x 14 l Unterbau mit Tür

- › mit 1 Becken 14 l
- › inkl. 1 Korb 260 x 295 x 120 mm

B x T x H/mm: 400 x 700 x 1180  
Anschlusswert: 12,50 kW  
Artikel-Nr.: **134217**

Preis: **2.311,00 €**



## Gas-Fritteuse, 2 x 14 l Unterbau mit Tür

- › mit 2 Becken je 14 l
- › inkl. 2 Körbe 260 x 295 x 120 mm

B x T x H/mm: 700 x 700 x 1180  
Anschlusswert: 25,00 kW  
Artikel-Nr.: **134218**

Preis: **3.820,00 €**

### Gas-Fritteusen i

- › große Kaltzone
- › Ölauffangwannen mit Edelstahlfilter
- › mit Ölablauf nach unten
- › mit Sicherheitsthermostat
- › Temperaturbereich: 90°C bis 185°C
- › gusseiserner Hochleistungsbrenner mit Piezozündung
- › mit Überhitzungsschutz
- › mit Sicherheitsthermostat
- › verschweißte Wannen



## Frittierkorb 1/2 Becken für Gas-Fritteuse 8 l

B x T x H/mm: 625 x 535 x 50  
Artikel-Nr.: **130220**

Preis: **64,00 €**

**i** Lavasteingrills

- › geschützte Brenner aus Edelstahl
- › mit Sicherheitsthermostaten
- › mit Fettauffangschublade
- › mit Spritzschutz



### Elektro-Vaporgrill 1 Heizzone

- › mit gusseisernem Wechselrost
- › 1 Seite Fleisch, 1 Seite Fisch
- › Rost 352 x 475 mm
- › Edelstahlschublade für Wasser
- › Spritzschutz

B x T x H/mm: 400 x 700 x 850  
 Anschlusswert: 400 V / 6,00 kW  
 Artikel-Nr.: **133252**

Preis: **2.437,00 €**



### Elektro-Vaporgrill 2 Heizzonen

- › mit gusseisernem Wechselrost
- › 1 Seite Fleisch, 1 Seite Fisch
- › 2 Roste je 352 x 475 mm
- › Edelstahlschublade für Wasser
- › Spritzschutz

B x T x H/mm: 800 x 700 x 850  
 Anschlusswert: 400 V / 12,00 kW  
 Artikel-Nr.: **133253**

Preis: **3.856,00 €**



### Lavasteine, 6 kg Sack

Artikel-Nr.: **120063**

Preis: **38,22 €**



### Gas-Lavasteingrill, 1 Heizzone, Unterbau mit Tür

- › mit gusseisernem Wechselrost
- › 1 Seite Fleisch, 1 Seite Fisch
- › Rost: 352 x 475 mm

B x T x H/mm: 400 x 700 x 850  
 Anschlusswert: 7,50 kW  
 Artikel-Nr.: **133248**

Preis: **2.219,00 €**



### Gas-Lavasteingrill, 2 Heizzonen, Unterbau mit Türen

- › mit 4 gusseisernen Wechselrosten
- › 1 Seite Fleisch, 1 Seite Fisch
- › 4 Roste: je 352 x 475 mm

B x T x H/mm: 800 x 700 x 850  
 Anschlusswert: 15,00 kW  
 Artikel-Nr.: **133249**

Preis: **3.483,00 €**





## Elektro-Kochkessel, 50 l, doppelwandig, indirekte Hitze

- › Kessel, tiefgezogen in AISI 316
- › mit Druckmesser
- › tiefgezogene Überlaufränder
- › ausbalancierter Deckel mit Griff
- › herausnehmbares Ablaufsieb
- › inkl. Anschlusskabel

B x T x H/mm: 700 x 700 x 850  
Anschlusswert: 400 V / 9,00 kW  
Artikel-Nr.: **136212**

Preis: **6.599,00 €**



## Gas-Kochkessel, 50 l, doppelwandig, indirekte Hitze

- › Kessel, tiefgezogen in AISI 316
- › mit Druckmesser
- › tiefgezogene Überlaufränder
- › ausbalancierter Deckel mit Griff
- › herausnehmbares Ablaufsieb

B x T x H/mm: 700 x 700 x 850  
Anschlusswert: 12,50 kW  
Artikel-Nr.: **136213**

Preis: **6.229,00 €**

## Kessel-Einsatz 50 l, 1-teilig

ø x H/mm: 350 x 360  
Artikel-Nr.: **130230**

Preis: **641,00 €**

## Kessel-Einsatz 50 l, 2-teilig

ø x H/mm: 350 x 360  
Artikel-Nr.: **130231**

Preis: **767,00 €**



## Elektro-Kippbratpfanne, manuelle Kippung

- › Edelstahltiegel für 60 l
- › mit abgerundeten Ecken
- › dichter, ausbalancierter Deckel
- › großer Frontgriff
- › thermostatische Temperaturregelung
- › mit Wassereinlasshahn
- › inkl. Anschlusskabel

B x T x H/mm: 800 x 700 x 850  
Anschlusswert: 400 V / 9,00 kW  
Artikel-Nr.: **137206**

Preis: **4.865,00 €**



## Gas-Kippbratpfanne, manuelle Kippung

- › Edelstahltiegel für 60 l
- › mit abgerundeten Ecken
- › dichter, ausbalancierter Deckel
- › großer Frontgriff
- › thermostatische Temperaturregelung
- › mit Wassereinlasshahn

B x T x H/mm: 800 x 700 x 850  
Anschlusswert: 13,50 kW  
Artikel-Nr.: **137207**

Preis: **4.899,00 €**



## Korb für Nudelkocher

› Griff vorne

B x T x H/mm: 95 x 290 x 215  
Artikel-Nr.: **130225**

Preis: **75,00 €**

› Griff vorne

B x T x H/mm: 160 x 290 x 215  
Artikel-Nr.: **130226**

Preis: **86,00 €**

› Griffe rechts / links

B x T x H/mm: 330 x 290 x 215  
Artikel-Nr.: **130227**

Preis: **126,00 €**

› Griff vorne

B x T x H/mm: 145 x 290 x 215  
Artikel-Nr.: **130228**

Preis: **73,00 €**

› Griffe rechts / links

B x T x H/mm: 490 x 290 x 215  
Artikel-Nr.: **130229**

Preis: **163,00 €**

› Griff rechts

B x T x H/mm: 145 x 160 x 215  
Artikel-Nr.: **130223**

Preis: **62,00 €**

› Griff links

B x T x H/mm: 145 x 160 x 215  
Artikel-Nr.: **130224**

Preis: **62,00 €**

## Elektro-Nudelkocher, 26 l Unterbau mit Tür

- › inkl. 2 Körbe 145 x 290 x 215 mm
- › tiefgezogenes Becken in AISI 316
- › Becken mit abgerundeten Ecken
- › große Auffangzone für Stärke
- › Abtropfgitter für Körbe
- › mit Wasserzulauf und Ablaufhahn
- › gepanzerte Edelstahlheizelemente
- › inkl. Anschlusskabel

B x T x H/mm: 400 x 700 x 850  
Anschlusswert: 400 V / 5,50 kW  
Artikel-Nr.: **136208**

Preis: **2.695,00 €**



## Elektro-Nudelkocher, 40 l Unterbau mit Türen

- › inkl. 3 Körbe 160 x 290 x 215 mm
- › tiefgezogenes Becken in AISI 316
- › Becken mit abgerundeten Ecken
- › große Auffangzone für Stärke
- › Abtropfgitter für Körbe
- › mit Wasserzulauf und Ablaufhahn
- › gepanzerte Edelstahlheizelemente
- › inkl. Anschlusskabel

B x T x H/mm: 700 x 700 x 850  
Anschlusswert: 400 V / 9,00 kW  
Artikel-Nr.: **136209**

Preis: **3.362,00 €**



## Gas-Nudelkocher, 26 l Unterbau mit Tür

- › inkl. 2 Körbe 145 x 290 x 215 mm
- › tiefgezogenes Becken in AISI 316
- › Becken mit abgerundeten Ecken
- › große Auffangzone für Stärke
- › Abtropfgitter für Körbe
- › mit Wasserzulauf und Ablaufhahn
- › Edelstahlbrenner mit Pilotflamme

B x T x H/mm: 400 x 700 x 850  
Anschlusswert: 8,50 kW  
Artikel-Nr.: **136210**

Preis: **2.670,00 €**

## Gas-Nudelkocher 1 Becken 40 l

- › inkl. 3 Körbe 160 x 290 x 215 mm
- › tiefgezogenes Becken in AISI 316
- › Becken mit abgerundeten Ecken
- › große Auffangzone für Stärke
- › Abtropfgitter für Körbe
- › mit Wasserzulauf und Ablaufhahn
- › Edelstahlbrenner mit Pilotflamme

B x T x H/mm: 700 x 700 x 850  
Anschlusswert: 13,30 kW  
Artikel-Nr.: **136211**

Preis: **3.369,00 €**



## Neutralelement 400 mm auf Unterbau, mit Schublade

› komplett aus Edelstahl

B x T x H/mm: 400 x 700 x 850  
Artikel-Nr.: **138214**

Preis: **899,00 €**



## Neutralelement 700 mm mit Türen und Schublade

› komplett aus Edelstahl

B x T x H/mm: 700 x 700 x 850  
Artikel-Nr.: **138216**

Preis: **1.238,00 €**



## Neutralelement 400 mm mit Tür, ohne Schublade

› komplett aus Edelstahl

B x T x H/mm: 400 x 700 x 850  
Artikel-Nr.: **138213**

Preis: **782,00 €**



## Neutralelement 700 mm mit Türen, ohne Schublade

› komplett aus Edelstahl

B x T x H/mm: 700 x 700 x 850  
Artikel-Nr.: **138215**

Preis: **1.121,00 €**



## Gas-Kochfeld, 2 Brenner

- › variable Brenner: 2 x 1,50 - 7,00 kW
- › mit tiefgezogener Kochmulde
- › Brenner mit Pilotflamme
- › mit Sicherheitsthermostaten
- › Edelstahlkorpus

B x T x H/mm: 400 x 700 x 250  
 Anschlusswert: 14,00 kW  
 Artikel-Nr.: **132212**

Preis: **1.216,00 €**



## Gas-Kochfeld, 4 Brenner

- › variable Brenner: 4 x 1,50 - 7,00 kW
- › mit tiefgezogener Kochmulde
- › Brenner mit Pilotflamme
- › mit Sicherheitsthermostaten
- › Edelstahlkorpus

B x T x H/mm: 700 x 700 x 250  
 Anschlusswert: 28,00 kW  
 Artikel-Nr.: **132213**

Preis: **1.853,00 €**



## Gas-Lavasteingrill 1 Heizzone

- › mit gusseisernem Wechselrost
- › 1 Seite Fleisch, 1 Seite Fisch
- › 1 Rost: 352 x 475 mm
- › geschützte Brenner aus Edelstahl
- › mit Sicherheitsthermostaten
- › mit Fettauffangschublade
- › Spritzschutz

B x T x H/mm: 400 x 700 x 250  
 Anschlusswert: 7,50 kW  
 Artikel-Nr.: **133250**

Preis: **1.679,00 €**



## Gas-Lavasteingrill 2 Heizzonen

- › mit 2 gusseisernen Wechselrosten
- › 1 Seite Fleisch, 1 Seite Fisch
- › 2 Roste: je 352 x 475 mm
- › geschützte Brenner aus Edelstahl
- › mit Sicherheitsthermostaten
- › mit Fettauffangschublade
- › Spritzschutz

B x T x H/mm: 800 x 700 x 250  
 Anschlusswert: 15,00 kW  
 Artikel-Nr.: **133251**

Preis: **2.386,00 €**



## Elektro-Kochfeld, 2 Platten

- › 2 Platten: 220 x 220 mm, 2 x 2,60 kW
- › 6+1 stufiges Arbeits-Thermostat
- › Schnellkochplatten
- › gerundete Kanten
- › mit Überhitzungsschutz
- › Edelstahl AISI 304
- › inkl. Anschlusskabel

B x T x H/mm: 400 x 700 x 250  
 Anschlusswert: 400 V / 5,20 kW  
 Artikel-Nr.: **132214**

Preis: **1.423,00 €**



## Elektro-Kochfeld, 4 Platten

- › 4 Platten: 220 x 220 mm, 4 x 2,60 kW
- › 6+1 stufiges Arbeits-Thermostat
- › Schnellkochplatten
- › gerundete Kanten
- › mit Überhitzungsschutz
- › Edelstahl AISI 304
- › inkl. Anschlusskabel

B x T x H/mm: 700 x 700 x 250  
 Anschlusswert: 400 V / 10,40 kW  
 Artikel-Nr.: **132215**

Preis: **2.280,00 €**



## Ceran-Herd, 2 Zonen

- › 2 Kochzonen, 2 x 2,50 kW
- › vollständig glatte Oberfläche
- › Kochbereiche unabhängig regelbar
- › inkl. Anschlusskabel

B x T x H/mm: 400 x 700 x 250  
 Anschlusswert: 400 V / 5,00 kW  
 Artikel-Nr.: **132216**

Preis: **1.785,00 €**



## Ceran-Herd, 4 Zonen

- › 4 Kochzonen, 4 x 2,50 kW
- › vollständig glatte Oberfläche
- › Kochbereiche unabhängig regelbar
- › inkl. Anschlusskabel

B x T x H/mm: 700 x 700 x 250  
 Anschlusswert: 400 V / 10,00 kW  
 Artikel-Nr.: **132217**

Preis: **2.756,00 €**



# Grillplatten

black



## Spritzschutz für Grillplatten abnehmbar, optional

B/mm: 400  
Artikel-Nr.: **130210**

Preis: **108,00 €**

B/mm: 700  
Artikel-Nr.: **130211**

Preis: **282,00 €**



## Verschlussstopfen für Grillplatten, Teflon

Artikel-Nr.: **130212**

Preis: **101,00 €**



## Spatel für glatte Grillplatten

Artikel-Nr.: **130213**

Preis: **55,00 €**

## Spatel für gerillte Grillplatten

Artikel-Nr.: **130214**

Preis: **55,00 €**



## Gas-Grillplatte, 1/2 gerillt + 1/2 glatt, 2 Heizzonen

- › mit Fettauffangschublade
- › Bratfläche aus Stahl: 640 x 540 mm
- › Temperaturbereich: 50°C bis 300°C
- › Brenner mit Pilotflamme
- › Piezozündung und Sicherheitsgasventil
- › Spritzschutz optional

B x T x H/mm: 700 x 700 x 250  
Anschlusswert: 14,00 kW  
Artikel-Nr.: **133237**

Preis: **2.150,00 €**



## Gas-Grillplatte, glatt, 1 Heizzone

- › mit Fettauffangschublade
- › Bratfläche aus Stahl: 340 x 540 mm
- › Temperaturbereich: 50°C bis 300°C
- › Brenner mit Pilotflamme
- › Piezozündung und Sicherheitsgasventil
- › Spritzschutz optional

B x T x H/mm: 400 x 700 x 250  
Anschlusswert: 7,00 kW  
Artikel-Nr.: **133235**

Preis: **1.571,00 €**



## Gas-Grillplatte, glatt, 2 Heizzonen

- › mit Fettauffangschublade
- › Bratfläche aus Stahl: 640 x 540 mm
- › Temperaturbereich: 50°C bis 300°C
- › Brenner mit Pilotflamme
- › Piezozündung und Sicherheitsgasventil
- › Spritzschutz optional

B x T x H/mm: 700 x 700 x 250  
Anschlusswert: 14,00 kW  
Artikel-Nr.: **133236**

Preis: **2.100,00 €**



## Elektro-Grillplatte, glatt, 1 Heizzone

- › Edelstahlkorpus
- › mit Fettauffangschublade
- › Bratfläche aus Stahl: 340 x 540 mm
- › Temperaturbereich: 50°C bis 300°C
- › inkl. Anschlusskabel
- › Spritzschutz optional

B x T x H/mm: 400 x 700 x 250  
Anschlusswert: 400 V / 5,00 kW  
Artikel-Nr.: **133242**

Preis: **1.428,00 €**



## Elektro-Grillplatte, verchromt, glatt, 1 Heizzone

- › Edelstahlkorpus
- › mit Fettauffangschublade
- › verchromte Bratfläche: 340 x 540 mm
- › Temperaturbereich: 50°C bis 300°C
- › inkl. Anschlusskabel
- › Spritzschutz optional

B x T x H/mm: 400 x 700 x 250  
Anschlusswert: 400 V / 5,00 kW  
Artikel-Nr.: **133243**

Preis: **1.690,00 €**



## Elektro-Grillplatte, gerillt, 1 Heizzone

- › Edelstahlkorpus
- › mit Fettauffangschublade
- › Bratfläche aus Stahl: 340 x 540 mm
- › Temperaturbereich: 50°C bis 300°C
- › inkl. Anschlusskabel
- › Spritzschutz optional

B x T x H/mm: 400 x 700 x 250  
Anschlusswert: 400 V / 5,00 kW  
Artikel-Nr.: **133244**

Preis: **1.580,00 €**



## Elektro-Grillplatte, glatt, 2 Heizzonen

- › Edelstahlkorpus
- › mit Fettauffangschublade
- › Bratfläche aus Stahl: 640 x 540 mm
- › Temperaturbereich: 50°C bis 300°C
- › inkl. Anschlusskabel
- › Spritzschutz optional

B x T x H/mm: 700 x 700 x 250  
Anschlusswert: 400 V / 10,00 kW  
Artikel-Nr.: **133247**

Preis: **2.078,00 €**



## Elektro-Grillplatte, verchromt, glatt, 2 Heizzonen

- › Edelstahlkorpus
- › mit Fettauffangschublade
- › verchromte Bratfläche: 640 x 540 mm
- › Temperaturbereich: 50°C bis 300°C
- › inkl. Anschlusskabel
- › Spritzschutz optional

B x T x H/mm: 700 x 700 x 250  
Anschlusswert: 400 V / 10,00 kW  
Artikel-Nr.: **133246**

Preis: **2.642,00 €**



## Elektro-Grillplatte, 1/2 gerillt + 1/2 glatt, 2 Heizzonen

- › Edelstahlkorpus
- › mit Fettauffangschublade
- › Bratfläche aus Stahl: 640 x 540 mm
- › Temperaturbereich: 50°C bis 300°C
- › inkl. Anschlusskabel
- › Spritzschutz optional

B x T x H/mm: 700 x 700 x 250  
Anschlusswert: 400 V / 10,00 kW  
Artikel-Nr.: **133245**

Preis: **2.104,00 €**



## Elektro-Fritteuse, 1 x 12 l

- › inkl. 1 Korb 225 x 260 x 115 mm
- › Ölauffangwannen mit Edelstahlfilter
- › große Kaltzone, großer Frontabfluss
- › kippbare, elektrische Heizelemente
- › mit Sicherheitsthermostat
- › Temperaturbereich: 90°C bis 185°C
- › mit Überhitzungsschutz
- › inkl. Anschlusskabel

B x T x H/mm: 400 x 700 x 250  
 Anschlusswert: 400 V / 9,00 kW  
 Artikel-Nr.: **134215**

Preis: **1.799,00 €**



## Elektro-Fritteuse, 2 x 12 l

- › inkl. 2 Körbe 225 x 260 x 115 mm
- › Ölauffangwannen mit Edelstahlfilter
- › große Kaltzone, großer Frontabfluss
- › kippbare, elektrische Heizelemente
- › mit Sicherheitsthermostat
- › Temperaturbereich: 90°C bis 185°C
- › mit Überhitzungsschutz
- › inkl. Anschlusskabel

B x T x H/mm: 700 x 700 x 250  
 Anschlusswert: 400 V / 18,00 kW  
 Artikel-Nr.: **134216**

Preis: **3.197,00 €**



## Elektro-Bain-Marie, 1 x GN 1/1

- › mit 1 Becken, GN 1/1, H=160 mm
- › Becken mit abgerundeten Ecken
- › mit Wasserablauf
- › Thermostatregelung
- › gepanzerte Edelstahlheizelemente
- › inkl. Anschlusskabel

B x T x H/mm: 400 x 700 x 250  
 Anschlusswert: 230 V / 1,50 kW  
 Artikel-Nr.: **135207**

Preis: **1.311,00 €**



## Elektro-Bain-Marie, 1 x GN 2/1

- › mit 1 Becken, GN 2/1, H=160 mm
- › Becken mit abgerundeten Ecken
- › mit Wasserablauf
- › Thermostatregelung
- › gepanzerte Edelstahlheizelemente
- › inkl. Anschlusskabel

B x T x H/mm: 700 x 700 x 250  
 Anschlusswert: 230 V / 3,00 kW  
 Artikel-Nr.: **135208**

Preis: **1.789,00 €**





## Neutralelement 200 mm, ohne Schublade

› komplett aus Edelstahl

B x T x H/mm: 200 x 700 x 250  
Artikel-Nr.: **138217**

Preis: **438,00 €**



## Neutralelement 400 mm, ohne Schublade

› komplett aus Edelstahl

B x T x H/mm: 400 x 700 x 250  
Artikel-Nr.: **138218**

Preis: **593,00 €**



## Neutralelement 400 mm, mit Schublade

› komplett aus Edelstahl

B x T x H/mm: 400 x 700 x 250  
Artikel-Nr.: **138219**

Preis: **699,00 €**



## Neutralelement 700 mm, mit Schublade

› komplett aus Edelstahl

B x T x H/mm: 700 x 700 x 250  
Artikel-Nr.: **138220**

Preis: **799,00 €**

# Unterschränke

black



## Unterschrank, geschlossen

- › zum Unterbau für Serie 700
- › höhenverstellbare Edelstahlfüße

B x T x H/mm: 200 x 640 x 600  
 Artikel-Nr.: **139206**

Preis: **463,00 €**



## Unterschrank, offen

- › zum Unterbau für Serie 700
- › höhenverstellbare Edelstahlfüße

B x T x H/mm: 400 x 595 x 600  
 Artikel-Nr.: **139207**

Preis: **463,00 €**



## Unterschrank, offen

- › zum Unterbau für Serie 700
- › höhenverstellbare Edelstahlfüße

B x T x H/mm: 700 x 595 x 600  
 Artikel-Nr.: **139208**

Preis: **610,00 €**



## Unterschrank, offen

- › zum Unterbau für Serie 700
- › höhenverstellbare Edelstahlfüße

B x T x H/mm: 800 x 595 x 600  
 Artikel-Nr.: **139209**

Preis: **632,00 €**



## Unterschrank, offen

- › zum Unterbau für Serie 700
- › höhenverstellbare Edelstahlfüße

B x T x H/mm: 1100 x 595 x 600  
 Artikel-Nr.: **139210**

Preis: **690,00 €**



## Tür für Schrank 400 mm

B/mm: 390  
 Artikel-Nr.: **130209**

Preis: **141,00 €**



## Tür Kit für Unterschränke 700 mm

Artikel-Nr.: **130217**

Preis: **282,00 €**



## Tür Kit für Unterschränke 1100 mm

Artikel-Nr.: **130218**

Preis: **381,00 €**

## Schubladen-Set mit 2 Schubladen

Größe:	B x T x H/mm:	Artikel-Nr.:	Preis:
GN 1/1	400 x 610 x 215	<b>130233</b>	<b>399,00 €</b>
GN 2/1	700 x 610 x 215	<b>130234</b>	<b>480,00 €</b>



## Auflagerost für Unterschrank

B x T x H/mm:	Artikel-Nr.:	Preis:
325 x 590 x 30	<b>130236</b>	<b>39,70 €</b>

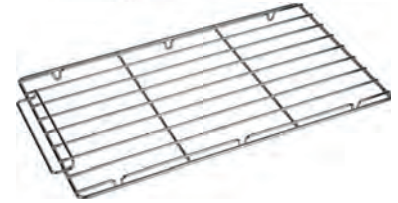

## Seitenführungsschienen für Unterschrank

B x T x H/mm:	Artikel-Nr.:	Preis:
585 x 200 x 385	<b>130235</b>	<b>26,40 €</b>



## Heizeinsatz für Schrankfach

Größe:	Anschlusswert:	B x T x H/mm:	Artikel-Nr.:	Preis:
GN 1/1	230 V / 0,80 kW	230 x 595 x 50	<b>130237</b>	<b>258,00 €</b>
GN 2/1	230 V / 1,60 kW	530 x 595 x 50	<b>130238</b>	<b>582,00 €</b>



## Seitenabdeckung

Position:	B x T x H/mm:	Artikel-Nr.:	Preis:
rechts	735 x 3 x 75	<b>130241</b>	<b>86,00 €</b>
links	735 x 3 x 75	<b>130242</b>	<b>86,00 €</b>



## Sockelblende

Position:	B x T x H/mm:	Artikel-Nr.:	Preis:
vorne	400 x 140 x 20	<b>130243</b>	<b>26,40 €</b>
vorne	700 x 140 x 20	<b>130244</b>	<b>35,30 €</b>
vorne	800 x 140 x 20	<b>130245</b>	<b>39,70 €</b>
vorne	1100 x 140 x 20	<b>130246</b>	<b>44,10 €</b>
vorne	1200 x 140 x 20	<b>130247</b>	<b>51,00 €</b>
vorne	1400 x 140 x 20	<b>130248</b>	<b>59,00 €</b>
vorne	1500 x 140 x 20	<b>130249</b>	<b>62,00 €</b>
rechts	550 x 20 x 145	<b>130250</b>	<b>35,30 €</b>
links	550 x 20 x 145	<b>130251</b>	<b>35,30 €</b>



**i** Gasherde

- › geschützte Pilotflamme innerhalb des Hauptbrenners
- › mit Sicherheitsthermostat
- › wasserdichte, Edelstahl-Arbeitsplatte
- › gusseiserne Brenner mit Pilotflamme



### Gas-Herd, 2 Brenner offener Unterbau

› 2 Brenner: 1 x 7,00 kW + 1 x 11,00 kW

B x T x H/mm: 400 x 900 x 850  
Anschlusswert: 18,00 kW  
Artikel-Nr.: **141022**

Preis: **1.954,00 €**



### Gas-Herd, 6 Brenner offener Unterbau

› 6 Brenner: 3 x 7,00 kW + 3 x 11,00 kW

B x T x H/mm: 1200 x 900 x 850  
Anschlusswert: 54,00 kW  
Artikel-Nr.: **141024**

Preis: **3.911,00 €**

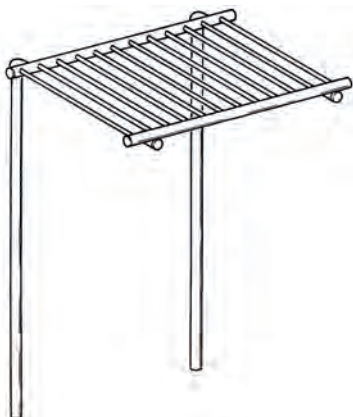

### Aufsatzablagerost für Töpfe

B/mm: 800  
Artikel-Nr.: **140075**

Preis: **799,00 €**

B/mm: 1200  
Artikel-Nr.: **140076**

Preis: **999,00 €**

B/mm: 1600  
Artikel-Nr.: **140077**

Preis: **1.066,00 €**



### Gas-Herd, 4 Brenner, offener Unterbau

› 4 Brenner: 2 x 7,00 kW + 2 x 11,00 kW

B x T x H/mm: 800 x 900 x 850  
Anschlusswert: 36,00 kW  
Artikel-Nr.: **141023**

Preis: **2.798,00 €**



### Gas-Herd, 4 Brenner, mit Gas-Backofen GN 2/1

› Gas-Backofen mit Piezozündung, 7,00 kW  
› Garraum: 540 x 695 x 290 mm  
› 4 Brenner: 2 x 7,00 kW + 2 x 11,00 kW

B x T x H/mm: 800 x 900 x 850  
Anschlusswert: 43,00 kW  
Artikel-Nr.: **141025**

Preis: **3.565,00 €**



## Gas-Herd, 6 Brenner, mit Gas-Backofen GN 2/1 und Neutralfach

- › Gas-Backofen mit Piezozündung 7,00 kW
- › Garraum: 540 x 695 x 290 mm
- › 6 Brenner: 3 x 7,00 kW + 3 x 11,00 kW

B x T x H/mm: 1200 x 900 x 850  
 Anschlusswert: 61,00 kW  
 Artikel-Nr.: **141027**

Preis: **4.999,00 €**



## Gas-Herd, 6 Brenner, mit Elektro-Backofen GN 2/1 und Neutralfach

- › statischer Elektro-Backofen 6,00 kW
- › Garraum: 540 x 695 x 290 mm
- › 6 Brenner: 3 x 7,00 kW + 3 x 11,00 kW

B x T x H/mm: 1200 x 900 x 850  
 Anschlusswert Ofen: 400 V / 6,00 kW  
 Anschlusswert Herd: 54,00 kW  
 Artikel-Nr.: **141028**

Preis: **5.574,00 €**

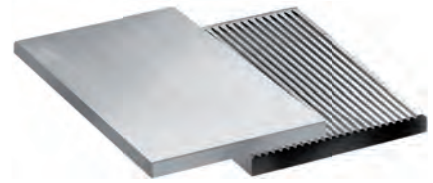

## Bratplatte glatt für Steak, über 1 Brenner

B x T x H/mm: 370 x 370 x 80  
 Artikel-Nr.: **140051**

Preis: **294,00 €**

## Bratplatte gerillt, über 1 Brenner

B x T x H/mm: 370 x 370 x 80  
 Artikel-Nr.: **140052**

Preis: **361,00 €**



## Gas-Herd, 4 Brenner, mit Elektro-Backofen GN 2/1

- › Elektro-Backofen 6,00 kW
- › Garraum: 540 x 695 x 290 mm
- › 4 Brenner: 2 x 7,00 kW + 2 x 11,00 kW

B x T x H/mm: 800 x 900 x 850  
 Anschlusswert Ofen: 400 V / 6,00 kW  
 Anschlusswert Herd: 36,00 kW  
 Artikel-Nr.: **141026**

Preis: **4.197,00 €**



## Gas-Herd, 6 Brenner, mit Maxi-Gas-Backofen

- › Maxi-Gas-Backofen 10,00 kW
- › Garraum: 1000 x 695 x 290 mm
- › Gas-Backofen mit Piezozündung
- › 6 Brenner: 3 x 7,00 kW + 3 x 11,00 kW

B x T x H/mm: 1200 x 900 x 850  
 Anschlusswert: 64,00 kW  
 Artikel-Nr.: **141029**

Preis: **6.299,00 €**



## Gas-Herd, 6 Brenner, mit Maxi-Gas-Backofen, mit Grill

- › Maxi-Gas-Backofen 10,00 kW, Grill 5,00 kW
- › Garraum: 1000 x 695 x 290 mm
- › Gas-Backofen mit Piezozündung
- › 6 Brenner: 3 x 7,00 kW + 3 x 11,00 kW

B x T x H/mm: 1200 x 900 x 850  
 Anschlusswert Ofen: 400 V / 5,00 kW  
 Anschlusswert Herd: 64,00 kW  
 Artikel-Nr.: **141030**

Preis: **6.599,00 €**

**i** Induktionsherde

- › 6 Thermostatpositionen
- › Leuchtmelder zur Funktionsanzeige
- › Temperaturkontrolle für jede Zone
- › Glasstärke: 6 mm



### Induktionsherd, 2 Zonen Unterbau mit Tür

- › Ceranfeld 6 mm stark
- › 2 Rundspulen ø 270 mm
- › 2 x 5,00 kW
- › mit herausnehmbarem Fettfilter
- › stufenlose Temperaturregelung

B x T x H/mm: 400 x 900 x 850  
 Anschlusswert: 400 V / 10,00 kW  
 Artikel-Nr.: **141039**

Preis: **8.877,00 €**



### Induktionsherd, 4 Zonen Unterbau mit Türen

- › Ceranfeld 6 mm stark
- › 4 Rundspulen ø 270 mm
- › 4 x 5,00 kW
- › mit herausnehmbarem Fettfilter
- › stufenlose Temperaturregelung

B x T x H/mm: 800 x 900 x 850  
 Anschlusswert: 400 V / 20,00 kW  
 Artikel-Nr.: **141040**

Preis: **14.570,00 €**



### Elektro-Glühplattenherd Unterbau mit Türen

- › 4 Kochzonen: 4 x 3,50 kW
- › Oberfläche 50 dm<sup>2</sup>
- › 450°C in Kochzonen-Mitte
- › 200°C an Kochzonen-Rand

B x T x H/mm: 900 x 900 x 850  
 Anschlusswert: 400 V / 14,00 kW  
 Artikel-Nr.: **141037**

Preis: **4.138,00 €**



### Gas-Glühplattenherd, Unterbau mit Türen

- › 10 mm starke Gusseisenplatte
- › Oberfläche 50 dm<sup>2</sup>
- › 500°C im Mittelring
- › 200°C an den Rändern

B x T x H/mm: 800 x 900 x 850  
 Anschlusswert: 12,00 kW  
 Artikel-Nr.: **141036**

Preis: **3.285,00 €**



### Gas-Glühplattenherd, mit Gas-Backofen GN 2/1

- › Gas-Backofen 7,00 kW
- › Garraum: 540 x 695 x 320 mm
- › 10 mm starke Gusseisenplatte
- › Oberfläche 50 dm<sup>2</sup>
- › 500°C im Mittelring
- › 200°C an den Rändern

B x T x H/mm: 800 x 900 x 850  
 Anschlusswert: 19,00 kW  
 Artikel-Nr.: **141038**

Preis: **4.061,00 €**



## Elektro-Herd, 4 Platten mit Elektro-Backofen GN 2/1

- › statischer Elektro-Backofen 6,00 kW
- › Garraum: 540 x 695 x 320 mm
- › 4 Platten 300 x 300 mm
- › 3 x 3,00 kW + 1 x 4,00 kW

B x T x H/mm: 800 x 900 x 850  
Anschlusswert: 400 V / 19,00 kW  
Artikel-Nr.: **141034**

Preis: **4.911,00 €**



## Elektro-Herd, 6 Platten mit Elektro-Backofen GN 2/1 und Neutralfach

- › statischer Elektro-Backofen 6,00 kW
- › Garraum: 540 x 695 x 320 mm
- › 6 Platten 300 x 300 mm
- › 4 x 3,00 kW + 2 x 4,00 kW

B x T x H/mm: 1200 x 900 x 850  
Anschlusswert: 400 V / 26,00 kW  
Artikel-Nr.: **141035**

Preis: **6.455,00 €**

### Elektroherde i

- › 6 + 1 Thermostatpositionen
- › Schnellkochplatten
- › abgerundete Ecken
- › Sicherheitsüberhitzungsschutz
- › inkl. Anschlusskabel



## Elektro-Herd, 2 Platten Unterbau mit Tür

- › 2 Platten 300 x 300 mm
- › 2 x 3,00 kW

B x T x H/mm: 400 x 900 x 850  
Anschlusswert: 400 V / 6,00 kW  
Artikel-Nr.: **141031**

Preis: **2.512,00 €**



## Elektro-Herd, 4 Platten Unterbau mit Türen

- › 4 Platten 300 x 300 mm
- › 3 x 3,00 kW + 1 x 4,00 kW

B x T x H/mm: 800 x 900 x 850  
Anschlusswert: 400 V / 13,00 kW  
Artikel-Nr.: **141032**

Preis: **3.886,00 €**



## Elektro-Herd, 6 Platten Unterbau mit Türen

- › 6 Platten 300 x 300 mm
- › 4 x 3,00 kW + 2 x 4,00 kW

B x T x H/mm: 1200 x 900 x 850  
Anschlusswert: 400 V / 20,00 kW  
Artikel-Nr.: **141033**

Preis: **5.548,00 €**

# Grillplatten

black

## **i** Elektro-Grillplatten

- › Temperaturbereich: 50°C bis 300°C
- › Edelstahlarbeitsplatte
- › inkl. Anschlusskabel
- › mit Fettauffangschublade



### **Elektro-Grillplatte, 1/3 gerillt 2/3 glatt, Unterbau mit Türen**

- › 2 Heizzonen, 2 x 6,00 kW
- › Edelstahlbratfläche: 780 x 720 mm

B x T x H/mm: 800 x 900 x 850  
Anschlusswert: 400 V / 12,00 kW  
Artikel-Nr.: **143041**

Preis: **3.748,00 €**



### **Elektro-Grillplatte, gerillt Unterbau mit Türen**

- › 2 Heizzonen, 2 x 6,00 kW
- › Edelstahlbratfläche: 780 x 720 mm

B x T x H/mm: 800 x 900 x 850  
Anschlusswert: 400 V / 12,00 kW  
Artikel-Nr.: **143040**

Preis: **3.853,00 €**



### **Elektro-Grillplatte, verchromt, glatt, Unterbau mit Türen**

- › 2 Heizzonen, 2 x 6,00 kW
- › Edelstahlbratfläche: 780 x 720 mm

B x T x H/mm: 800 x 900 x 850  
Anschlusswert: 400 V / 12,00 kW  
Artikel-Nr.: **143039**

Preis: **4.320,00 €**



### **Elektro-Grillplatte, glatt Unterbau mit Türen**

- › 2 Heizzonen, 2 x 6,00 kW
- › Edelstahlbratfläche: 780 x 720 mm

B x T x H/mm: 800 x 900 x 850  
Anschlusswert: 400 V / 12,00 kW  
Artikel-Nr.: **143038**

Preis: **3.599,00 €**





## Elektro-Grillplatte, gerillt Unterbau mit Tür

- › 1 Heizzone
- › Edelstahlbratfläche: 380 x 720 mm

B x T x H/mm: 400 x 900 x 850  
Anschlusswert: 400 V / 6,00 kW  
Artikel-Nr.: **143037**

Preis: **2.613,00 €**



## Elektro-Grillplatte, glatt Unterbau mit Tür

- › 1 Heizzone
- › Edelstahlbratfläche: 380 x 720 mm

B x T x H/mm: 400 x 900 x 850  
Anschlusswert: 400 V / 6,00 kW  
Artikel-Nr.: **143035**

Preis: **2.499,00 €**



## Elektro-Grillplatte, verchromt, glatt, Unterbau mit Tür

- › 1 Heizzone
- › Edelstahlbratfläche: 380 x 720 mm

B x T x H/mm: 400 x 900 x 850  
Anschlusswert: 400 V / 6,00 kW  
Artikel-Nr.: **143036**

Preis: **3.232,00 €**



## Elektro-Grillplatte, verchromt, 1/3 gerillt 2/3 glatt, Unterbau mit Türen

- › 2 Heizzonen, 2 x 6,00 kW
- › Edelstahlbratfläche: 780 x 720 mm

B x T x H/mm: 800 x 900 x 850  
Anschlusswert: 400 V / 12,00 kW  
Artikel-Nr.: **143042**

Preis: **4.528,00 €**



# Grillplatten

black

## **i** Gas-Grillplatten

- › Pilotflamme mit Sicherheitsthermoelement
- › thermostatische Temperaturregelung
- › mit Piezozündung
- › mit Fettauffangschublade



### Gas-Grillplatte, 1/3 gerillt 2/3 glatt, Unterbau mit Türen

- › 2 Heizzonen, 2 x 8,00 kW
- › Edelstahlbratfläche: 780 x 720 mm

B x T x H/mm: 800 x 900 x 850  
 Anschlusswert: 16,00 kW  
 Artikel-Nr.: **143057**

Preis: **3.849,00 €**



### Gas-Grillplatte, verchromt, 1/3 gerillt 2/3 glatt, Unterbau mit Türen

- › 2 Heizzonen, 2 x 8,00 kW
- › Edelstahlbratfläche: 780 x 720 mm

B x T x H/mm: 800 x 900 x 850  
 Anschlusswert: 16,00 kW  
 Artikel-Nr.: **143058**

Preis: **4.856,00 €**



### Verschlussstopfen für Grillplatten

Artikel-Nr.: **140087**

Preis: **68,00 €**



### Spatel für glatte Grillplatten

Artikel-Nr.: **130213**

Preis: **55,00 €**



### Spatel für gerillte Grillplatten

Artikel-Nr.: **130214**

Preis: **55,00 €**



## Gas-Grillplatte, verchromt, glatt, Unterbau mit Tür

- › 1 Heizzone
- › Edelstahlbratfläche: 380 x 720 mm

B x T x H/mm: 400 x 900 x 850  
 Anschlusswert: 8,00 kW  
 Artikel-Nr.: **143052**

Preis: **2.999,00 €**



## Gas-Grillplatte gerillt, Unterbau mit Tür

- › 1 Heizzone
- › Edelstahlbratfläche: 380 x 720 mm

B x T x H/mm: 400 x 900 x 850  
 Anschlusswert: 8,00 kW  
 Artikel-Nr.: **143053**

Preis: **2.690,00 €**



## Gas-Grillplatte glatt, Unterbau mit Tür

- › 1 Heizzone
- › Edelstahlbratfläche: 380 x 720 mm

B x T x H/mm: 400 x 900 x 850  
 Anschlusswert: 8,00 kW  
 Artikel-Nr.: **143051**

Preis: **2.556,00 €**



## Gas-Grillplatte glatt, Unterbau mit Türen

- › 2 Heizzonen, 2 x 8,00 kW
- › Edelstahlbratfläche: 780 x 720 mm

B x T x H/mm: 800 x 900 x 850  
 Anschlusswert: 16,00 kW  
 Artikel-Nr.: **143054**

Preis: **3.715,00 €**



## Gas-Grillplatte, verchromt, glatt, Unterbau mit Türen

- › 2 Heizzonen, 2 x 8,00 kW
- › Edelstahlbratfläche: 780 x 720 mm

B x T x H/mm: 800 x 900 x 850  
 Anschlusswert: 16,00 kW  
 Artikel-Nr.: **143055**

Preis: **4.528,00 €**



## Gas-Grillplatte gerillt, Unterbau mit Türen

- › 2 Heizzonen, 2 x 8,00 kW
- › Edelstahlbratfläche: 780 x 720 mm

B x T x H/mm: 800 x 900 x 850  
 Anschlusswert: 16,00 kW  
 Artikel-Nr.: **143056**

Preis: **3.981,00 €**

## **i** Elektro-Fritteusen

- › große Kaltzone
- › kippbare Heizelemente
- › mit Sicherheitsthermostat
- › Temperaturbereich: 90°C bis 185°C
- › Überhitzungsschutz
- › Ablauf nach unten
- › Ölauffangbehälter mit Edelstahlfilter



### **Elektro-Fritteuse, 1 x 18 l Unterbau mit Tür**

- › mit 1 Becken 18 l
- › inkl. 1 Korb 270 x 360 x 140 mm

B x T x H/mm: 400 x 900 x 850  
Anschlusswert: 400 V / 16,00 kW  
Artikel-Nr.: **144016**

Preis: **2.745,00 €**



### **Elektro-Fritteuse, 1 x 21 l Unterbau mit Tür**

- › mit 1 Becken 21 l
- › inkl. 1 Korb 300 x 400 x 120 mm

B x T x H/mm: 400 x 900 x 850  
Anschlusswert: 400 V / 20,00 kW  
Artikel-Nr.: **144018**

Preis: **3.098,00 €**



### **Elektro-Fritteuse, 2 x 8 l Unterbau mit Tür**

- › mit 2 Becken, 2 x 8 l
- › inkl. 2 Körbe 130 x 360 x 140 mm

B x T x H/mm: 400 x 900 x 850  
Anschlusswert: 400 V / 10,50 kW  
Artikel-Nr.: **144015**

Preis: **3.655,00 €**



### **Elektro-Fritteuse, 2 x 18 l Unterbau mit Türen**

- › mit 2 Becken, 2 x 18 l
- › inkl. 1 Korb 270 x 360 x 140 mm
- › inkl. 2 Körbe 130 x 360 x 140 mm

B x T x H/mm: 800 x 900 x 850  
Anschlusswert: 400 V / 32,00 kW  
Artikel-Nr.: **144017**

Preis: **4.737,00 €**



### **Elektro-Fritteuse, 2 x 21 l Unterbau mit Türen**

- › mit 2 Becken, 2 x 21 l
- › inkl. 1 Korb 300 x 400 x 120 mm
- › inkl. 2 Körbe 146 x 400 x 120 mm

B x T x H/mm: 800 x 900 x 850  
Anschlusswert: 400 V / 40,00 kW  
Artikel-Nr.: **144019**

Preis: **5.094,00 €**



## Gas-Fritteuse, 1 x 18 l Unterbau mit Tür

- › mit 1 Becken 18 l
- › inkl. 1 Korb 270 x 360 x 140 mm

B x T x H/mm: 400 x 900 x 850  
Anschlusswert: 18,00 kW  
Artikel-Nr.: **144020**

Preis: **2.730,00 €**



## Gas-Fritteuse, 2 x 18 l Unterbau mit Türen

- › mit 2 Becken, 2 x 18 l
- › inkl. 1 Korb 270 x 360 x 140 mm
- › inkl. 2 Körbe 130 x 360 x 140 mm

B x T x H/mm: 800 x 900 x 850  
Anschlusswert: 36,00 kW  
Artikel-Nr.: **144021**

Preis: **4.721,00 €**

## Gas-Fritteusen i

- › Ölauffangbehälter mit Edelstahlfilter
- › Ablauf nach unten
- › Temperaturbereich: 90°C bis 185°C
- › gusseiserner Hochleistungsbrenner
- › mit Piezozündung
- › mit Überhitzungsschutz
- › mit Sicherheitsthermostat



## Frittierkorb für 1/1 Becken

- › passend für Fritteusen: 144016, 144017, 144020, 144021

B x T x H/mm: 270 x 360 x 140  
Artikel-Nr.: **140055**

Preis: **97,00 €**



## Frittierkorb für 1/2 Becken

- › passend für Fritteusen: 144015, 144017, 144021

B x T x H/mm: 130 x 360 x 140  
Artikel-Nr.: **140056**

Preis: **82,00 €**



## Frittierkorb für 1/1 Becken, 21 l

- › passend für Fritteusen: 144018, 144019

B x T x H/mm: 300 x 400 x 120  
Artikel-Nr.: **140057**

Preis: **108,00 €**



## Frittierkorb für 1/2 Becken, 21 l

- › passend für Fritteuse: 144019

B x T x H/mm: 146 x 400 x 120  
Artikel-Nr.: **140058**

Preis: **95,00 €**



## Ölauffangbehälter, 20 l

- › passend für Fritteusen mit Unterbau

B x T x H/mm: 310 x 610 x 120  
Artikel-Nr.: **130222**

Preis: **101,00 €**

# Nudelkocher

## black

### **i** Nudelkocher

- › inkl. Körbe mit Thermogriff
- › tiefgezogenes Becken in AISI 316
- › Becken mit abgerundeten Ecken
- › große Auffangzone für Stärke
- › Abtropfgitter für Körbe
- › mit Wasserzulauf und Ablaufhahn
- › umlaufende Überlaufvertiefung



### Elektro-Nudelkocher, 1 Becken, 40 l, Unterbau mit Tür

- › gepanzerte Edelstahlheizelemente

B x T x H/mm: 400 x 900 x 850  
Anschlusswert: 400 V / 9,00 kW  
Artikel-Nr.: **146012**

Preis: **3.164,00 €**



### Elektro-Nudelkocher, 2 Becken, 40 l, Unterbau mit Türen

- › gepanzerte Edelstahlheizelemente

B x T x H/mm: 800 x 900 x 850  
Anschlusswert: 400 V / 18,00 kW  
Artikel-Nr.: **146013**

Preis: **4.986,00 €**



### Korb Griffe rechts / links

- › 1/3 Becken

B x T x H/mm: 160 x 290 x 215  
Artikel-Nr.: **140059**

Preis: **75,00 €**



### Gas-Nudelkocher, 1 Becken, 40 l Unterbau mit Tür

- › Edelstahlbrenner mit Pilotflamme

B x T x H/mm: 400 x 900 x 850  
Anschlusswert: 13,30 kW  
Artikel-Nr.: **146014**

Preis: **3.099,00 €**



### Gas-Nudelkocher, 2 Becken, 40 l Unterbau mit Türen

- › Edelstahlbrenner mit Pilotflamme

B x T x H/mm: 800 x 900 x 850  
Anschlusswert: 26,60 kW  
Artikel-Nr.: **146015**

Preis: **4.999,00 €**



### Korb Griffe rechts / links

- › 1/2 Becken

B x T x H/mm: 240 x 290 x 215  
Artikel-Nr.: **140060**

Preis: **90,00 €**



## Elektro-Bain-Marie, 1 Becken Unterbau mit Tür

› 1 x 1/1 GN + 1/3 GN, H=160 mm

B x T x H/mm: 400 x 900 x 850  
Anschlusswert: 230 V / 2,50 kW  
Artikel-Nr.: **145005**

Preis: **2.366,00 €**



## Elektro-Bain-Marie, 1 Becken Unterbau mit Türen

› 2 x 1/1 GN + 1/3 GN, H=160 mm

B x T x H/mm: 800 x 900 x 850  
Anschlusswert: 400 V / 6,00 kW  
Artikel-Nr.: **145006**

Preis: **3.058,00 €**



## Korb für Nudelkocher

› Griff links

B x T x H/mm: 145 x 160 x 215  
Artikel-Nr.: **130224**

Preis: **62,00 €**



## Korb für Nudelkocher

› Griff vorne

B x T x H/mm: 95 x 290 x 215  
Artikel-Nr.: **130225**

Preis: **75,00 €**



## Korb für Nudelkocher

› Griff vorne

B x T x H/mm: 160 x 290 x 215  
Artikel-Nr.: **130226**

Preis: **86,00 €**

## **i** Kochkessel

- › tiefgezogener Kessel, Edelstahl AISI 316
- › mit Druckmesser
- › tiefgezogene Überlaufränder
- › ausbalancierter Deckel mit Griff
- › herausnehmbares Ablaufsieb
- › inkl. Anschlusskabel

### **Kochkessel-Einsatz 100 l 1-teilig**

B x T x H/mm: 500 x 500 x 410  
Artikel-Nr.: **140062**

Preis: **676,00 €**

### **Kochkessel-Einsatz 150 l 1-teilig**

B x T x H/mm: 500 x 500 x 480  
Artikel-Nr.: **140063**

Preis: **798,00 €**

### **Kochkessel-Einsatz 100 l 2-teilig**

B x T x H/mm: 500 x 500 x 410  
Artikel-Nr.: **140064**

Preis: **846,00 €**

### **Kochkessel-Einsatz 150 l 2-teilig**

B x T x H/mm: 500 x 500 x 480  
Artikel-Nr.: **140065**

Preis: **974,00 €**

### **Kochkessel-Einsatz 100 l 3-teilig**

B x T x H/mm: 500 x 500 x 410  
Artikel-Nr.: **140066**

Preis: **1.058,00 €**

### **Kochkessel-Einsatz 150 l 3-teilig**

B x T x H/mm: 500 x 500 x 480  
Artikel-Nr.: **140067**

Preis: **1.154,00 €**



### **Elektro-Kochkessel, 100 l, doppelwandig indirekte Hitze**

- › Leistungsregelung mit 4-Stufen-Schalter

B x T x H/mm: 800 x 900 x 850  
Anschlusswert: 400 V / 14,40 kW  
Artikel-Nr.: **146018**

Preis: **6.986,00 €**



### **Elektro-Kochkessel, 150 l, doppelwandig indirekte Hitze**

- › Leistungsregelung mit 4-Stufen-Schalter

B x T x H/mm: 800 x 900 x 850  
Anschlusswert: 400 V / 14,40 kW  
Artikel-Nr.: **146019**

Preis: **7.200,00 €**



### **Gas-Kochkessel, 100 l, doppelwandig indirekte Hitze**

- › Edelstahl-Röhrenbrenner
- › Pilotflamme mit Sicherheitsthermoelement
- › Piezozündung

B x T x H/mm: 800 x 900 x 850  
Anschlusswert: 21,00 kW  
Artikel-Nr.: **146016**

Preis: **6.914,00 €**



### **Gas-Kochkessel, 150 l, doppelwandig indirekte Hitze**

- › Edelstahl-Röhrenbrenner
- › Pilotflamme mit Sicherheitsthermoelement
- › Piezozündung

B x T x H/mm: 800 x 900 x 850  
Anschlusswert: 21,00 kW  
Artikel-Nr.: **146017**

Preis: **7.742,00 €**





## Gas-Lavasteingrill Unterbau mit Tür

- › mit 1 Heizzone
- › Abmessungen Rost: 370 x 640 mm

B x T x H/mm: 400 x 900 x 850  
Anschlusswert: 10,00 kW  
Artikel-Nr.: **143067**

Preis: **2.849,00 €**



## Gas-Lavasteingrill Unterbau mit Türen

- › mit 2 Heizzonen, 2 x 10,00 kW
- › Abmessungen Rost: 760 x 640 mm

B x T x H/mm: 800 x 900 x 850  
Anschlusswert: 20,00 kW  
Artikel-Nr.: **143068**

Preis: **4.699,00 €**

### Lavasteingrills

- › mit Edelstahl-Wechselrost
- › 1 Seite Fleisch, 1 Seite Fisch
- › geschützte Brenner aus Edelstahl
- › Sicherheitsthermostat
- › Fettauffangschublade aus Edelstahl
- › Spritzschutz



## Elektro-Kippbratpfanne, 80 l, manuelle Kippung

- › Edelstahltiegel für 80,00 l
- › mit abgerundeten Ecken
- › dichter, ausbalancierter Deckel
- › großer Frontgriff
- › mit Wassereinlasshahn
- › Temperaturbereich: 75°C bis 300°C
- › inkl. Anschlusskabel

B x T x H/mm: 800 x 900 x 850  
Anschlusswert: 400 V / 12,00 kW  
Artikel-Nr.: **147009**

Preis: **6.209,00 €**



## Gas-Kippbratpfanne, 80 l, manuelle Kippung

- › Edelstahltiegel für 80,00 l
- › mit abgerundeten Ecken
- › dichter, ausbalancierter Deckel
- › großer Frontgriff
- › mit Wassereinlasshahn
- › Temperaturbereich: 75°C bis 300°C
- › zusätzlicher 230 V Anschluss erforderlich

B x T x H/mm: 800 x 900 x 850  
Anschlusswert: 20,00 kW  
Artikel-Nr.: **147008**

Preis: **6.356,00 €**



## Lavasteine, 6 kg Sack

Artikel-Nr.: **120063**

Preis: **39,70 €**



## Neutralelement 400 mm mit Tür, ohne Schublade

› komplett aus Edelstahl

B x T x H/mm: 400 x 900 x 850  
Artikel-Nr.: **148008**

Preis: **1.247,00 €**



## Neutralelement 400 mm mit Tür und Schublade

› komplett aus Edelstahl

B x T x H/mm: 400 x 900 x 850  
Artikel-Nr.: **148009**

Preis: **1.494,00 €**



## Neutralelement 800 mm mit Türen, ohne Schublade

› komplett aus Edelstahl

B x T x H/mm: 800 x 900 x 850  
Artikel-Nr.: **148010**

Preis: **1.799,00 €**



## Unterschrank, geschlossen 200 mm

› zum Unterbau für Serie 900  
› 3-seitig geschlossen  
› höhenverstellbare Füße AISI 304

B x T x H/mm: 200 x 900 x 600  
Artikel-Nr.: **149001**

Preis: **480,00 €**



## Unterschrank, offen

› zum Unterbau für Serie 900  
› höhenverstellbare Füße und Korpus aus Edelstahl AISI 304

B x T x H/mm: 400 x 900 x 600  
Artikel-Nr.: **149002**

Preis: **529,00 €**



## Unterschrank, offen

› zum Unterbau für Serie 900  
› höhenverstellbare Füße und Korpus aus Edelstahl AISI 304

B x T x H/mm: 800 x 900 x 600  
Artikel-Nr.: **149003**

Preis: **670,00 €**



## Tür für Schrank 400 mm

B/mm: 390  
 Artikel-Nr.: **130209**

Preis: **141,00 €**



## Tür Kit für Unterschränke 700 mm

Artikel-Nr.: **130217**

Preis: **282,00 €**



## Tür Kit für Unterschränke 1100 mm

Artikel-Nr.: **130218**

Preis: **381,00 €**



## Schubladen-Set mit 2 Schubladen, GN 1/1

B x T x H/mm: 400 x 640 x 215  
 Artikel-Nr.: **140068**

Preis: **474,00 €**



## Heizeinsatz, GN 1/1 für Schrankfach

B x T x H/mm: 335 x 540 x 50  
 Anschlusswert: 230 V / 0,80 kW  
 Artikel-Nr.: **140069**

Preis: **322,00 €**



## Heizeinsatz, GN 2/1 für Schrankfach

B x T x H/mm: 660 x 540 x 50  
 Anschlusswert: 230 V / 1,60 kW  
 Artikel-Nr.: **140070**

Preis: **533,00 €**



## Seitensockel rechts / links

Artikel-Nr.: **140084**

Preis: **37,50 €**

Artikel-Nr.: **140085**

Preis: **37,50 €**



## Seitenwandpaneel

- › Abschlussblech, seitlich
- › zum Verschließen des Rücksprungs
- › bei Aufstellung von 2 Kochgruppen Rücken an Rücken

Artikel-Nr.: **140086**

Preis: **19,80 €**



## Seitenabdeckung rechts

- › Monoblock-Abschlusselement

B x T x H/mm: 900 x 3 x 75

Artikel-Nr.: **140071**

Preis: **93,00 €**

## Seitenabdeckung links

- › Monoblock-Abschlusselement

B x T x H/mm: 900 x 3 x 75

Artikel-Nr.: **140072**

Preis: **93,00 €**



## Frontsockel

B x T x H/mm: 400 x 20 x 145

Artikel-Nr.: **140080**

Preis: **30,80 €**

B x T x H/mm: 800 x 20 x 145

Artikel-Nr.: **140081**

Preis: **57,00 €**

B x T x H/mm: 1200 x 20 x 145

Artikel-Nr.: **140082**

Preis: **79,00 €**

B x T x H/mm: 1600 x 20 x 145

Artikel-Nr.: **140083**

Preis: **99,00 €**

# Dämpfer / Öfen

black



---

**BAKERTOP  
MIND.Maps**

---

**CHEFTOP  
MIND.Maps**

---

**BAKERLUX  
SHOP.Pro**

Individual Cooking Experience

## Testen Sie Ihren nächsten Ofen kostenlos in Ihrer Küche



### 01

**Buchen**

Wählen Sie aus, wann und wo Sie Ihren nächsten UNOX-Ofen testen möchten. Vereinbaren Sie einen Termin mit unserem Kundenservice.

Telefon **0661 93483-0**

Kontaktieren Sie uns per Mail: [unox@pentagast.de](mailto:unox@pentagast.de)



### 02

**Kochen**

In Ihrer Küche, mit Ihren Rezepten und Zutaten: Ein Koch von UNOX unterstützt Sie und gibt Ihnen ausführliche Informationen.



### 03

**Wählen**

Nehmen Sie sich Zeit und treffen Sie eine durchdachte Entscheidung. Beseitigen Sie alle Zweifel, bevor Sie sich zum Kauf entschließen.



Service

LONG.Life 4

## Kochassistentz



Laden Sie die UNOX **Top.Training App** & **DDC.App** entweder in Google Play oder im App Store herunter



## TOP.Training

Entdecken, benutzen und verbessern Sie ihn

Top.Training ist ein kostenloser Schulungsservice, mit dem Sie 100% des Potenzials Ihres neuen UNOX-Ofens ausnutzen können.

Unsere Köche zeigen Ihnen, wie Sie aus Ihrer neuen Investition das Beste herausholen können, von den grundlegenden Funktionen bis hin zu den fortschrittlichsten Kochtechnologien.



## Data Driven Cooking

Eine Rezeptwelt für Ihre Öfen

Verwenden Sie die von DDC Coach empfohlenen Rezepte oder lassen Sie sich vom DDC.APP-Rezeptbuch inspirieren, indem Sie die Rezepte auswählen, die von UNOX-Köchen oder der UNOX-Benutzergemeinschaft vorbereitet werden. Passen Sie die Öfen an Ihren Geschmack an und erstellen Sie Ihren persönlichen Geschmack!



## CHEF.Line

Rund um die Uhr, tagtäglich

Das UNOX Corporate Chef-Team steht Ihnen jederzeit zur Verfügung, um Sie zu den am besten geeigneten Kochprogrammen zu beraten. Und nicht nur das. Sie können Ihnen viele neue Rezepte vorschlagen, von den traditionellsten bis zu den innovativsten.

Telefon **0661 93483-0**

Kontaktieren Sie uns per Mail: [unox@pentagast.de](mailto:unox@pentagast.de)

## Zum Schluss haben Sie die Wahl ...



## Garantie

Eine Entscheidung für die Zukunft

Um mit unerwarteten Problemen fertig zu werden, müssen Sie ein zuverlässiges Team an Ihrer Seite haben. Mit UNOX LONG.Life4 haben Sie die Möglichkeit, die Garantie auf Ersatzteile auf bis zu 4 Jahre / 10.000 Stunden zu verlängern. Aktivieren Sie LONG.Life4 in nur wenigen einfachen Schritten!

Die Möglichkeit der Garantieverlängerung gilt nur für internetfähige Geräte der Serien:

CHEFTOP MIND.Maps BIG **PLUS**  
CHEFTOP MIND.Maps COUNTERTOP **PLUS**  
CHEFTOP MIND.Maps COMPACT **PLUS**

**LONG Life 4!**

# Kombidämpfer Gastronomie

black

Intelligente Kombidämpfer





CHEFTOP MIND.Maps PLUS ist der intelligente Kombiofen, der grillt, frittiert, brät, bräunt, räuchert, mit Dampf kocht und vieles mehr. Automatische Garvorgänge und intelligente Funktionen für stets einwandfreie Ergebnisse.

CHEFTOP MIND.Maps PLUS BIG Öfen, in der Version mit Hordengestellwagen mit 20 und 40 Blechen GN 1/1 und GN 2/1, sind unermüdlige Maschinen für große Küchen und Läden, die maximale Wiederholbarkeit des Ergebnisses und hohe Leistung benötigen.



## HAUPT EIGENSCHAFTEN

- › Heißluftdämpfer
- › elektrisch oder Gas
- › 9.5" Touch Control Bildschirm



## EINSTELLUNGEN

- › Betriebstemperatur: 30°C - 300°C
- › CLIMA.Control: Befeuchtung oder Entfeuchtung Einstellstufen von 10%
- › Lüfter: 4 Lüfter-Geschwindigkeiten mit Auto-Reverse und Takt- Funktion
- › bis zu 9 Garschritte
- › Kerntemperaturfühler mit mehreren Messstellen
- › Delta T Garoption
- › MIND.Maps: neue intuitive visuelle Sprache, um perfekte Garprogramme zu erzeugen



## PROGRAMME

- › 1000+ Programme
- › CHEFUNOX: automatische Garprogramme
- › MULTITIME: bis zu 10 Zeitschalter für das mehrfache Garen von verschiedenen Produkten mit gleichen Umgebungsbedingungen
- › MISE EN PLACE: zeitbestimmte Beschickung bis zu 9 verschiedener Backgute, um alle zum selben Zeitpunkt fertig gegart zu haben
- › READYCOOK: voreingestellte Backeinstellungen, um schnell zu starten
- › MIND.Maps: bis zu 48 Kunden-Programme



## KOCH PERFORMANCE

- › 50 kg gedämpfte Kartoffeln in 35 Minuten
  - › 200 Rippchen in 8 Minuten
  - › 180 Scheiben Bacon in 6 Minuten
  - › 51 Gerichte, 65°C Lebensmitteltemperatur in 12 Minuten
  - › 40 Hähnchen in 39 Minuten
  - › 50 kg gedämpfter Reis in 27 Minuten
- Daten beziehen sich auf 20 x GN 1/1*



## APP & WEB SERVICES

- › Data Driven Cooking App und Webseite
- › Top Training Smartphone App
- › Combi guru Smartphone App



## UNOX INTELLIGENT PERFORMANCE

- › ADAPTIVE.Cooking: automatische Zeit-, Temperatur- und Klima-Einstellung, um perfekte Voraussetzungen für jede Menge an Speisen zu erzielen
- › CLIMALUX: präzise Feuchtigkeitskontrolle
- › SMART.Preheating: automatische intelligente Garraum-Vorheizung
- › AUTO.Soft: milde Temperaturanhebung dank automatischer Verwaltung für empfindliche Produkte
- › SENSE.Klean: automatisches und intelligentes Spülsystem beruhend auf den gelaufenen Programmen



## UNOX INTENSIVE COOKING

- › STEAM.Maxi: Feuchte- und Dampfproduktion
- › DRY.Maxi: Zwangsentfeuchtung
- › AIR.Maxi: mehrfache Lüfter mit Auto-Reverse und Geschwindigkeitskontrolle



## DATA DRIVEN COOKING

- › Internet-Schnittstelle, um den Ofen mit UNOX und UNOX App zu verbinden
- › DDC Stats: Ofengebrauch und -verbrauch-Bericht
- › DDC App: Fern-Analyse über Ofengebrauch und -verbrauch



## TECHNISCHE EIGENSCHAFTEN

- › ROTOR.Klean: automatisches Spülsystem
- › Spezial-Spülprogramm, um hinter dem Lüfterblech zu spülen
- › eingebautes Spülmittel-Fach
- › Kerntemperaturfühler: mit 4 Messstellen
- › dreifaches Garraumtür-Glas
- › USB-Schnittstelle: zum Runter- und Hochladen von HACCP-Daten
- › USB-Schnittstelle: zum Runter- und Hochladen von Garprogrammen
- › integrierter Det&Rinse Tank
- › LED Garraumbeleuchtung ist in der Garraumtür integriert
- › Edelstahl DIN 1.4301 Einschübe mit Anti-Kipp-System
- › Edelstahl DIN 1.4301 Garraum



# Kombidämpfer Gastronomie

black

## GN 2/1 Öfen



### CHEFTOP MIND.Maps PLUS, 20 x GN 2/1 ⚡

- › Gewicht 339 kg
- › Blechabstand 67 mm
- › 3/4" Wasseranschluss

#### Türanschlag links

B x T x H/mm:	Anschlusswert:	Artikel-Nr.:	Preis:
892 x 1257 x 1875	400 V / 65,00 kW	<b>XEVL-2021-YPRS</b>	<b>21.894,00 €</b>

#### Türanschlag rechts

B x T x H/mm:	Anschlusswert:	Artikel-Nr.:	Preis:
892 x 1257 x 1875	400 V / 65,00 kW	<b>XEVL-2021-YPLS</b>	<b>21.995,00 €</b>

### CHEFTOP MIND.Maps PLUS, 20 x GN 2/1 🔥

- › Gewicht 339 kg
- › Blechabstand 67 mm
- › 3/4" Wasseranschluss

#### Türanschlag links

B x T x H/mm:	Anschlusswert:	Artikel-Nr.:	Preis:
892 x 1257 x 1875	Elektro 230 V / 2,50 kW Gas 90,00 kW	<b>XEVL-2021-GPRS</b>	<b>24.653,00 €</b>

#### Türanschlag rechts

B x T x H/mm:	Anschlusswert:	Artikel-Nr.:	Preis:
892 x 1257 x 1875	Elektro 230 V / 2,50 kW Gas 90,00 kW	<b>XEVL-2021-GPLS</b>	<b>24.920,00 €</b>

⚡ Elektro-Ofen 🔥 Gas-Ofen

Hordengestellwagen inklusive. Kapazität und Blechabstand können gegen Mehrpreis angepasst werden.  
Mindestauftragsgröße: 2 Hordengestellwagen.

## GN 1/1 Öfen

### CHEFTOP MIND.Maps PLUS, 20 x GN 1/1 ⚡

- › Gewicht 292 kg
- › Blechabstand 67 mm
- › 3/4" Wasseranschluss

#### Türanschlag links

B x T x H/mm:	Anschlusswert:	Artikel-Nr.:	Preis:
892 x 1018 x 1875	400 V / 38,50 kW	<b>XEVL-2011-YPRS</b>	<b>16.287,00 €</b>

#### Türanschlag rechts

B x T x H/mm:	Anschlusswert:	Artikel-Nr.:	Preis:
892 x 1018 x 1875	400 V / 38,50 kW	<b>XEVL-2011-YPLS</b>	<b>16.554,00 €</b>

### CHEFTOP MIND.Maps PLUS, 20 x GN 1/1 🔥

- › Gewicht 309 kg
- › Blechabstand 67 mm
- › 3/4" Wasseranschluss

#### Türanschlag links

B x T x H/mm:	Anschlusswert:	Artikel-Nr.:	Preis:
892 x 1018 x 1875	Elektro 230 V / 2,80 kW Gas 48,00 kW	<b>XEVL-2011-GPRS</b>	<b>18.423,00 €</b>

#### Türanschlag rechts

B x T x H/mm:	Anschlusswert:	Artikel-Nr.:	Preis:
892 x 1018 x 1875	Elektro 230 V / 2,80 kW Gas 48,00 kW	<b>XEVL-2011-GPLS</b>	<b>18.690,00 €</b>



⚡ Elektro-Ofen   🔥 Gas-Ofen

Hordengestellwagen inklusive. Kapazität und Blechabstand können gegen Mehrpreis angepasst werden.  
Mindestauftragsgröße: 2 Hordengestellwagen.

## Zubehör für alle Öfen



### Aufsatz für Kamin-Außenanschluss für Gasöfen

- › Abluftkamin ø 150 mm
- › Gewicht 3,5 kg

B x T x H/mm:	Artikel-Nr.:	Preis:
478 x 254 x 150	<b>XUC072</b>	<b>111,00 €</b>

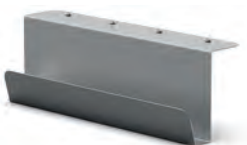

### Wagengriffhalter

Ermöglicht die sichere und bequeme Aufbewahrung des Wagengriffs an der Seite des Ofens.

Artikel-Nr.:	Preis:
<b>XUC161</b>	<b>39,20 €</b>



### UNOX.Link

- › mit externem Sous-Vide Kerntemperaturfühler

Artikel-Nr.:	Preis:
<b>XEC004</b>	<b>312,00 €</b>



### Schlauchbrause Garnitur

Artikel-Nr.:	Preis:
<b>XHC001</b>	<b>123,00 €</b>



### UNOX.Pure

Das Filtersystem XHC003 verbessert die Wasserqualität durch die Reduzierung der Karbonathärte und schützt den Backraum vor Kalkablagerung und Korrosion. Das Panel zeigt dem Anwender die Menge des gefilterten Wassers an und informiert ihn über den richtigen Zeitpunkt des Filterwechsels. **Zur Installation des XHC003 (2 Stück) in Kombination mit CHEFTOP MIND.Maps™ PLUS BIG-Öfen benötigen Sie den 8 mm °Y-Befestigungssatz mit dem Code KEL1115.** Kann bis 7000 Liter Wasser filtern (diese Daten können variieren; abhängig von der Wasserhärte).

Artikel-Nr.:	Preis:
<b>XHC003</b>	<b>255,00 €</b>

## Zubehör für GN 2/1 Öfen

### Hordengestellwagen

- › Kapazität 20 x GN 2/1
- › Gewicht 72 kg
- › Blechabstand 67 mm

B x T x H/mm:	Artikel-Nr.:	Preis:
776 x 851 x 1741	<b>XEVTL-2021</b>	<b>1.593,00 €</b>

Kapazität und Blechabstand können gegen Mehrpreis angepasst werden.  
Mindestauftragsgröße: 2 Hordengestellwagen

passend für:	Artikel-Nr.:	Preis:
XEVTL-2021	<b>XEVTL-2021-Sonderbau</b>	<b>1.682,00 €</b>



### Hordengestellwagen für Teller

- › Kapazität 102 Teller
- › Gewicht 65 kg
- › Teller: min. ø 170 mm
- › Teller: max. ø 310 mm

B x T x H/mm:	Artikel-Nr.:	Preis:
776 x 851 x 1709	<b>XEVTL-102P</b>	<b>1.999,00 €</b>



### Thermoabdeckung

passend für:	Artikel-Nr.:	Preis:
XEVTL-2021, XEVTL-102P	<b>XUC031</b>	<b>899,00 €</b>



### Wagen-Einfahrrampe

Ermöglicht den Ausgleich von schiefen oder unebenen Küchenböden, um den Hordengestellwagen korrekt und sicher abzustellen.

Artikel-Nr.:	Preis:
<b>XUC164</b>	<b>521,00 €</b>

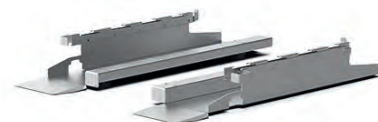

### System zur Sammlung von Kochfett und -flüssigkeit

Antihafbeschichteter Fett- und Flüssigkeitsbehälter aus Edelstahl, Höhe 20 mm mit spezieller Kantung und einem Mittelloch, damit das Fett und die Flüssigkeiten der Speisen in den zentralen Abflussablauf des Garraums geleitet werden, um dadurch die Verschmutzung des Gerätes zu reduzieren.

H/mm:	Artikel-Nr.:	Preis:
20	<b>XUC048</b>	<b>109,00 €</b>



## Zubehör für GN 1/1 Öfen



### Dunstabzugshaube mit integriertem Dampfkondensator

- › nur für Elektrogeräte
- › Abluftausgang ø 121 mm
- › min. Luftleistung 310 m³/h
- › max. Luftleistung 390 m³/h
- › 3/4" Wasseranschluss

B x T x H/mm:	Anschlusswert:	Artikel-Nr.:	Preis:
882 x 1132 x 240	230 V / 1,00 kW	<b>XEAHL-HCFL</b>	<b>1.371,00 €</b>



### Aktivkohlefilter

- › für Dunstabzugshaube mit Dampfkondensator, um starke Gerüche zu beseitigen

B x T x H/mm:	passend für:	Artikel-Nr.:	Preis:
413 x 655 x 108	XEAHL-HCFL	<b>XUC140</b>	<b>383,00 €</b>



### Ersatz Aktivkohlefilter

- › Wechselkartusche für Aktivkohlefilter für Dunstabzugshaube

passend für:	Artikel-Nr.:	Preis:
XUC140	<b>XUC141</b>	<b>160,00 €</b>

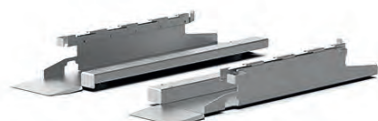

### Wagen-Einfahrrampe

Ermöglicht den Ausgleich von schiefen oder unebenen Küchenböden, um den Hordengestellwagen korrekt und sicher abzustellen.

Artikel-Nr.:	Preis:
<b>XUC163</b>	<b>418,00 €</b>

## Hordengestellwagen

- › Kapazität 20 x GN 1/1
- › Gewicht 28 kg
- › Blechabstand 66 mm

B x T x H/mm:	Artikel-Nr.:	Preis:
776 x 681 x 1741	<b>XEVTL-2011</b>	<b>1.353,00 €</b>

Kapazität und Blechabstand können gegen Mehrpreis angepasst werden.  
Mindestauftragsgröße: 2 Hordengestellwagen

passend für:	Artikel-Nr.:	Preis:
XEVTL-2011	<b>XEVTL-2011-Sonderbau</b>	<b>1.442,00 €</b>



## Hordengestellwagen für Teller

- › Kapazität 51 Teller
- › Gewicht 40 kg
- › Teller: max. ø 310 mm
- › Teller: min. ø 170 mm

B x T x H/mm:	Artikel-Nr.:	Preis:
776 x 681 x 1709	<b>XEVTL-051P</b>	<b>1.629,00 €</b>



## Thermoabdeckung

passend für:	Artikel-Nr.:	Preis:
XEVTL-2011, XEVTL-051P	<b>XUC030</b>	<b>614,00 €</b>



## System zur Sammlung von Kochfett und -flüssigkeit

Antihaftbeschichteter Fett- und Flüssigkeitsbehälter aus Edelstahl, Höhe 20 mm mit spezieller Kantung und einem Mittelloch, damit das Fett und die Flüssigkeiten der Speisen in den zentralen Abflussablauf des Garraums geleitet werden, um dadurch die Verschmutzung des Gerätes zu reduzieren.

H/mm:	Artikel-Nr.:	Preis:
20	<b>XUC046</b>	<b>73,00 €</b>



# Kombidämpfer Gastronomie

black

Intelligente Kombidämpfer





# CHEFTOP MIND.Maps COUNTERTOP PLUS

black

CHEFTOP MIND.Maps PLUS ist der intelligente Kombiofen, der grillt, frittiert, brät, bräunt, räuchert, mit Dampf kocht und vieles mehr. Automatische Garvorgänge und intelligente Funktionen für stets einwandfreie Ergebnisse.

CHEFTOP MIND.Maps PLUS COUNTERTOP Öfen, in der Version mit 3, 5, 7 und 10 Blechen GN 1/1 und 6, 10 Blechen GN 2/1, setzen Maßstäbe für jede Küche, die maximale Leistungen, intelligente Technologie und maximale Vielseitigkeit verlangt.



## HAUPT EIGENSCHAFTEN

- › Heißluftdämpfer
- › elektrisch oder Gas
- › 9.5" Touch Control Bildschirm



## EINSTELLUNGEN

- › Betriebstemperatur: 30°C - 260°C
- › CLIMA.Control: Befeuchtung oder Entfeuchtung Einstellstufen von 10%
- › Lüfter: 4 Lüfter-Geschwindigkeiten mit Auto-Reverse und Takt- Funktion
- › bis zu 9 Garschritte
- › Kerntemperaturfühler mit mehreren Messstellen
- › Delta T Garoption
- › MIND.Maps: neue intuitive visuelle Sprache, um perfekte Garprogramme zu erzeugen



## PROGRAMME

- › 1000+ Programme
- › CHEFUNOX: automatische Garprogramme
- › MULTITIME: bis zu 10 Zeitschalter für das mehrfache Garen von verschiedenen Produkten mit gleichen Umgebungsbedingungen
- › MISE EN PLACE: zeitbestimmte Beschickung bis zu 9 verschiedener Backgute, um alle zum selben Zeitpunkt fertig gegart zu haben
- › READYCOOK: voreingestellte Backeinstellungen, um schnell zu starten
- › MIND.Maps: bis zu 48 Kunden-Programme



## KOCH PERFORMANCE

- › 18 kg gedämpfte Kartoffeln in 30 Minuten
- › 70 Rippchen in 8 Minuten
- › 70 Scheiben Bacon in 8 Minuten
- › 16 Hähnchen in 35 Minuten
- › 18 kg gedämpfter Reis in 28 Minuten

*Daten beziehen sich auf 7 x GN 1/1*



## APP & WEB SERVICES

- › Data Driven Cooking App und Webseite
- › Top Training Smartphone App
- › Combi guru Smartphone App



## UNOX INTELLIGENT PERFORMANCE

- › ADAPTIVE.Cooking: automatische Zeit-, Temperatur- und Klima-Einstellung, um perfekte Voraussetzungen für jede Menge an Speisen zu erzielen
- › CLIMALUX: präzise Feuchtigkeitskontrolle
- › SMART.Preheating: automatische intelligente Garraum-Vorheizung
- › AUTO.Soft: milde Temperaturanhebung dank automatischer Verwaltung für empfindliche Produkte
- › SENSE.Klean: automatisches und intelligentes Spülsystem beruhend auf den gelaufenen Programmen



## UNOX INTENSIVE COOKING

- › STEAM.Maxi: Feuchte- und Dampfproduktion
- › DRY.Maxi: Zwangsentfeuchtung
- › AIR.Maxi: mehrfache Lüfter mit Auto-Reverse und Geschwindigkeitskontrolle



## DATA DRIVEN COOKING

- › Internet-Schnittstelle, um den Ofen mit UNOX und UNOX App zu verbinden
- › DDC Stats: Ofengebrauch und -verbrauch-Bericht
- › DDC App: Fern-Analyse über Ofengebrauch und -verbrauch



## TECHNISCHE EIGENSCHAFTEN

- › ROTOR.Klean: automatisches Spülsystem
- › Spezial-Spülprogramm, um hinter dem Lüfterblech zu spülen
- › eingebautes Spülmittel-Fach
- › Kerntemperaturfühler: mit 4 Messstellen
- › dreifaches Garraumtür-Glas
- › USB-Schnittstelle: zum Runter- und Hochladen von HACCP-Daten
- › USB-Schnittstelle: zum Runter- und Hochladen von Garprogrammen
- › integrierter Det&Rinse Tank
- › LED Garraumbeleuchtung ist in der Garraumtür integriert
- › Edelstahl DIN 1.4301 Einschübe mit Anti-Kipp-System
- › Edelstahl DIN 1.4301 Garraum

## GN 2/1 Öfen



### CHEFTOP MIND.Maps PLUS, 10 x GN 2/1 ⚡

- › Gewicht 170 kg
- › Blechabstand 77 mm
- › 3/4" Wasseranschluss

#### Türanschlag links

B x T x H/mm:	Anschlusswert:	Artikel-Nr.:	Preis:
860 x 1145 x 1162	400 V / 30,80 kW	<b>XEVC-1021-EPRM</b>	<b>12.750,00 €</b>

#### Türanschlag rechts

B x T x H/mm:	Anschlusswert:	Artikel-Nr.:	Preis:
860 x 1145 x 1162	400 V / 30,80 kW	<b>XEVC-1021-EPLM</b>	<b>12.950,00 €</b>

#### Erhöhung der maximalen Betriebstemperatur auf 300°C

B x T x H/mm:	Anschlusswert:	Artikel-Nr.:	Preis:
860 x 1145 x 1162	400 V / 30,80 kW	<b>XEVC-1021-EPRM-HT</b>	<b>13.733,00 €</b>
860 x 1145 x 1162	400 V / 30,80 kW	<b>XEVC-1021-EPLM-HT</b>	<b>13.950,00 €</b>

### CHEFTOP MIND.Maps PLUS, 10 x GN 2/1 🔥

- › Gewicht 190 kg
- › Blechabstand 77 mm
- › 3/4" Wasseranschluss

#### Türanschlag links

B x T x H/mm:	Anschlusswert:	Artikel-Nr.:	Preis:
860 x 1145 x 1162	Elektro 230 V / 1,00 kW Gas 35,00 kW	<b>XEVC-1021-GPRM</b>	<b>13.990,00 €</b>

#### Türanschlag rechts

B x T x H/mm:	Anschlusswert:	Artikel-Nr.:	Preis:
860 x 1145 x 1162	Elektro 230 V / 1,00 kW Gas 35,00 kW	<b>XEVC-1021-GPLM</b>	<b>14.285,00 €</b>

#### Erhöhung der maximalen Betriebstemperatur auf 300°C

B x T x H/mm:	Anschlusswert:	Artikel-Nr.:	Preis:
860 x 1145 x 1162	Elektro 230 V / 1,00 kW Gas 35,00 kW	<b>XEVC-1021-GPRM-HT</b>	<b>14.979,00 €</b>
860 x 1145 x 1162	Elektro 230 V / 1,00 kW Gas 35,00 kW	<b>XEVC-1021-GPLM-HT</b>	<b>14.990,00 €</b>

⚡ Elektro-Ofen 🔥 Gas-Ofen

Hordengestellwagen inklusive. Kapazität und Blechabstand können gegen Mehrpreis angepasst werden.  
Mindestauftragsgröße: 2 Hordengestellwagen.

# CHEFTOP MIND.Maps COUNTERTOP PLUS

black

## CHEFTOP MIND.Maps PLUS, 6 x GN 2/1 ⚡

- › Gewicht 160 kg
- › Blechabstand 77 mm
- › 3/4" Wasseranschluss

### Türanschlag links

B x T x H/mm:	Anschlusswert:	Artikel-Nr.:	Preis:
860 x 1145 x 842	400 V / 20,50 kW	<b>XEVC-0621-EPRM</b>	<b>9.350,00 €</b>

### Türanschlag rechts

B x T x H/mm:	Anschlusswert:	Artikel-Nr.:	Preis:
860 x 1145 x 842	400 V / 20,50 kW	<b>XEVC-0621-EPLM</b>	<b>9.568,00 €</b>

### Erhöhung der maximalen Betriebstemperatur auf 300°C

B x T x H/mm:	Anschlusswert:	Artikel-Nr.:	Preis:
860 x 1145 x 842	400 V / 20,50 kW	<b>XEVC-0621-EPRM-HT</b>	<b>9.990,00 €</b>
860 x 1145 x 842	400 V / 20,50 kW	<b>XEVC-0621-EPLM-HT</b>	<b>10.450,00 €</b>



## CHEFTOP MIND.Maps PLUS, 6 x GN 2/1 🔥

- › Gewicht 180 kg
- › Blechabstand 77 mm
- › 3/4" Wasseranschluss

### Türanschlag links

B x T x H/mm:	Anschlusswert:	Artikel-Nr.:	Preis:
860 x 1145 x 842	Elektro 230 V / 1,00 kW Gas 25,00 kW	<b>XEVC-0621-GPRM</b>	<b>10.369,00 €</b>

### Türanschlag rechts

B x T x H/mm:	Anschlusswert:	Artikel-Nr.:	Preis:
860 x 1145 x 842	Elektro 230 V / 1,00 kW Gas 25,00 kW	<b>XEVC-0621-GPLM</b>	<b>10.636,00 €</b>

### Erhöhung der maximalen Betriebstemperatur auf 300°C

B x T x H/mm:	Anschlusswert:	Artikel-Nr.:	Preis:
860 x 1145 x 842	Elektro 230 V / 1,00 kW Gas 25,00 kW	<b>XEVC-0621-GPRM-HT</b>	<b>10.990,00 €</b>
860 x 1145 x 842	Elektro 230 V / 1,00 kW Gas 25,00 kW	<b>XEVC-0621-GPLM-HT</b>	<b>11.597,00 €</b>

⚡ Elektro-Ofen 🔥 Gas-Ofen

Hordengestellwagen inklusive. Kapazität und Blechabstand können gegen Mehrpreis angepasst werden.  
Mindestauftragsgröße: 2 Hordengestellwagen.

## GN 1/1 Öfen



### CHEFTOP MIND.Maps PLUS, 10 x GN 1/1 ⚡

- › Gewicht 95 kg
- › Blechabstand 67 mm
- › 3/4" Wasseranschluss

#### Türanschlag links

B x T x H/mm:	Anschlusswert:	Artikel-Nr.:	Preis:
750 x 783 x 1010	400 V / 18,50 kW	<b>XEVC-1011-EPRM</b>	<b>8.322,00 €</b>

#### Türanschlag rechts

B x T x H/mm:	Anschlusswert:	Artikel-Nr.:	Preis:
750 x 783 x 1010	400 V / 18,50 kW	<b>XEVC-1011-EPLM</b>	<b>8.589,00 €</b>

#### Erhöhung der maximalen Betriebstemperatur auf 300°C

B x T x H/mm:	Anschlusswert:	Artikel-Nr.:	Preis:
750 x 783 x 1010	400 V / 18,50 kW	<b>XEVC-1011-EPRM-HT</b>	<b>9.283,00 €</b>
750 x 783 x 1010	400 V / 18,50 kW	<b>XEVC-1011-EPLM-HT</b>	<b>9.550,00 €</b>

### CHEFTOP MIND.Maps PLUS, 10 GN x 1/1 🔥

- › Gewicht 110 kg
- › Blechabstand 67 mm
- › 3/4" Wasseranschluss

#### Türanschlag links

B x T x H/mm:	Anschlusswert:	Artikel-Nr.:	Preis:
750 x 783 x 1010	Elektro 230 V / 1,00 kW Gas 22,00 kW	<b>XEVC-1011-GPRM</b>	<b>9.123,00 €</b>

#### Türanschlag rechts

B x T x H/mm:	Anschlusswert:	Artikel-Nr.:	Preis:
750 x 783 x 1010	Elektro 230 V / 1,00 kW Gas 22,00 kW	<b>XEVC-1011-GPLM</b>	<b>9.390,00 €</b>

#### Erhöhung der maximalen Betriebstemperatur auf 300°C

B x T x H/mm:	Anschlusswert:	Artikel-Nr.:	Preis:
750 x 783 x 1010	Elektro 230 V / 1,00 kW Gas 22,00 kW	<b>XEVC-1011-GPRM-HT</b>	<b>9.950,00 €</b>
750 x 783 x 1010	Elektro 230 V / 1,00 kW Gas 22,00 kW	<b>XEVC-1011-GPLM-HT</b>	<b>9.990,00 €</b>

⚡ Elektro-Ofen 🔥 Gas-Ofen

Hordengestellwagen inklusive. Kapazität und Blechabstand können gegen Mehrpreis angepasst werden.  
Mindestauftragsgröße: 2 Hordengestellwagen.

# CHEFTOP MIND.Maps COUNTERTOP PLUS

black

## CHEFTOP MIND.Maps PLUS, 7 x GN 1/1 ⚡

- › Gewicht 85 kg
- › Blechabstand 67 mm
- › 3/4" Wasseranschluss

### Türanschlag links

B x T x H/mm:	Anschlusswert:	Artikel-Nr.:	Preis:
750 x 783 x 843	400 V / 11,70 kW	<b>XEVC-0711-EPRM</b>	<b>6.230,00 €</b>

### Türanschlag rechts

B x T x H/mm:	Anschlusswert:	Artikel-Nr.:	Preis:
750 x 783 x 843	400 V / 11,70 kW	<b>XEVC-0711-EPLM</b>	<b>6.497,00 €</b>

### Erhöhung der maximalen Betriebstemperatur auf 300°C

B x T x H/mm:	Anschlusswert:	Artikel-Nr.:	Preis:
750 x 783 x 843	400 V / 11,70 kW	<b>XEVC-0711-EPRM-HT</b>	<b>7.191,00 €</b>
750 x 783 x 843	400 V / 11,70 kW	<b>XEVC-0711-EPLM-HT</b>	<b>7.458,00 €</b>



## CHEFTOP MIND.Maps PLUS, 7 x GN 1/1 🔥

- › Gewicht 100 kg
- › Blechabstand 67 mm
- › 3/4" Wasseranschluss

### Türanschlag links

B x T x H/mm:	Anschlusswert:	Artikel-Nr.:	Preis:
750 x 783 x 843	Elektro 230 V / 1,00 kW Gas 19,00 kW	<b>XEVC-0711-GPRM</b>	<b>6.764,00 €</b>

### Türanschlag rechts

B x T x H/mm:	Anschlusswert:	Artikel-Nr.:	Preis:
750 x 783 x 843	Elektro 230 V / 1,00 kW Gas 19,00 kW	<b>XEVC-0711-GPLM</b>	<b>6.950,00 €</b>

### Erhöhung der maximalen Betriebstemperatur auf 300°C

B x T x H/mm:	Anschlusswert:	Artikel-Nr.:	Preis:
750 x 783 x 843	Elektro 230 V / 1,00 kW Gas 19,00 kW	<b>XEVC-0711-GPRM-HT</b>	<b>7.725,00 €</b>
750 x 783 x 843	Elektro 230 V / 1,00 kW Gas 19,00 kW	<b>XEVC-0711-GPLM-HT</b>	<b>7.992,00 €</b>

⚡ Elektro-Ofen 🔥 Gas-Ofen

Hordengestellwagen inklusive. Kapazität und Blechabstand können gegen Mehrpreis angepasst werden.  
Mindestauftragsgröße: 2 Hordengestellwagen.

# Kombidämpfer Gastronomie

black



## CHEFTOP MIND.Maps PLUS, 5 x GN 1/1 ⚡

- › Gewicht 70 kg
- › Blechabstand 67 mm
- › 3/4" Wasseranschluss

### Türanschlag links

B x T x H/mm:	Anschlusswert:	Artikel-Nr.:	Preis:
750 x 783 x 675	400 V / 9,30 kW	<b>XEVC-0511-EPRM</b>	<b>3.995,00 €</b>

### Türanschlag rechts

B x T x H/mm:	Anschlusswert:	Artikel-Nr.:	Preis:
750 x 783 x 675	400 V / 9,30 kW	<b>XEVC-0511-EPLM</b>	<b>4.673,00 €</b>

### Erhöhung der maximalen Betriebstemperatur auf 300°C

B x T x H/mm:	Anschlusswert:	Artikel-Nr.:	Preis:
750 x 783 x 675	400 V / 9,30 kW	<b>XEVC-0511-EPRM-HT</b>	<b>5.367,00 €</b>
750 x 783 x 675	400 V / 9,30 kW	<b>XEVC-0511-EPLM-HT</b>	<b>5.634,00 €</b>

## CHEFTOP MIND.Maps PLUS, 5 x GN 1/1 🔥

- › Gewicht 85 kg
- › Blechabstand 67 mm
- › 3/4" Wasseranschluss

### Türanschlag links

B x T x H/mm:	Anschlusswert:	Artikel-Nr.:	Preis:
750 x 783 x 675	Elektro 230 V / 0,60 kW Gas 15,00 kW	<b>XEVC-0511-GPRM</b>	<b>5.251,00 €</b>

### Türanschlag rechts

B x T x H/mm:	Anschlusswert:	Artikel-Nr.:	Preis:
750 x 783 x 675	Elektro 230 V / 0,60 kW Gas 15,00 kW	<b>XEVC-0511-GPLM</b>	<b>5.495,00 €</b>

### Erhöhung der maximalen Betriebstemperatur auf 300°C

B x T x H/mm:	Anschlusswert:	Artikel-Nr.:	Preis:
750 x 783 x 675	Elektro 230 V / 0,60 kW Gas 15,00 kW	<b>XEVC-0511-GPRM-HT</b>	<b>6.195,00 €</b>
750 x 783 x 675	Elektro 230 V / 0,60 kW Gas 15,00 kW	<b>XEVC-0511-GPLM-HT</b>	<b>6.479,00 €</b>

⚡ Elektro-Ofen 🔥 Gas-Ofen

Hordengestellwagen inklusive. Kapazität und Blechabstand können gegen Mehrpreis angepasst werden.  
Mindestauftragsgröße: 2 Hordengestellwagen.

# CHEFTOP MIND.Maps COUNTERTOP PLUS

black

## CHEFTOP MIND.Maps PLUS, 3 x GN 1/1 ⚡

- › Gewicht 50 kg
- › Blechabstand 67 mm
- › 3/4" Wasseranschluss

### Türanschlag links

B x T x H/mm:	Anschlusswert:	Artikel-Nr.:	Preis:
750 x 783 x 538	400 V / 5,00 kW	<b>XEVC-0311-EPRM</b>	<b>3.595,00 €</b>

### Türanschlag rechts

B x T x H/mm:	Anschlusswert:	Artikel-Nr.:	Preis:
750 x 783 x 538	400 V / 5,00 kW	<b>XEVC-0311-EPLM</b>	<b>3.872,00 €</b>



⚡ Elektro-Ofen    🔥 Gas-Ofen

Hordengestellwagen inklusive. Kapazität und Blechabstand können gegen Mehrpreis angepasst werden.  
Mindestauftragsgröße: 2 Hordengestellwagen.

## Zubehör für alle Öfen



### Aufsatz für Kamin-Außenanschluss für Gasöfen

- › Abluftkamin ø 150 mm
- › Gewicht 3,5 kg

B x T x H/mm:	Artikel-Nr.:	Preis:
478 x 254 x 150	<b>XUC070</b>	<b>111,00 €</b>



### Erstinstallations-Set für einen Einzelofen

Das Set enthält den Wasserablaufschlauch, einen Siphon und alle Verbindungen für den Wasserablauf, die für die korrekte Installation des Ofens notwendig sind. Außerdem eine Flasche Reiniger DET&Rinse PLUS à 1 Liter. Dieser enthält das chemische Reinigungsmittel UN 1814, 8, II - ADR in begrenzter Menge.

Empfohlen:	Artikel-Nr.:	Preis:
Der Kauf des Zubehörs ist für die korrekte Installation des einzelnen Ofens notwendig.	<b>XUC001-DR</b>	<b>160,00 €</b>



### Zweistufiges Türöffnungs-Kit

Artikel-Nr.:	Preis:
<b>XUC002</b>	<b>24,90 €</b>



### UNOX.Link

- › mit externem Sous-Vide Kerntemperaturfühler

B x T x H/mm:	Artikel-Nr.:	Preis:
	<b>XEC004</b>	<b>312,00 €</b>



### Schlauchbrause Garnitur

Artikel-Nr.:	Preis:
<b>XHC001</b>	<b>123,00 €</b>



### Hyper.Smoker

Erweitern Sie Ihre Speisekarte mit Gerichten mit dem unverwechselbaren Aroma von geräucherten Lebensmitteln. Hyper.Smoker ist ein spezieller Einsatz für CHEFTOP MIND. Maps, der das Räuchern im Garraum ganz einfach macht. Er funktioniert mit allen häufig verwendeten Materialien, die für das Räuchern von Lebensmitteln eingesetzt werden, wie z. B. Holzspänen und Pellets. Der Hyper.Smoker Einsatz ist mit Elektroöfen ab Produktionsdatum 15/06/2016 und mit Gasöfen ab Produktionsdatum 05/08/2016 kompatibel. Die Kompatibilität der vorher hergestellten Modelle muss im Voraus geprüft werden.

Artikel-Nr.:	Preis:
<b>XUC090</b>	<b>149,00 €</b>



## Zubehör für GN 2/1 Öfen

### Dunstabzugshaube mit integriertem Dampfkondensator

- › nur für Elektrogeräte
- › Abluftausgang ø 121 mm
- › min. Luftleistung 310 m³/h
- › max. Luftleistung 390 m³/h
- › 3/4" Wasseranschluss

B x T x H/mm:	Anschlusswert:	Artikel-Nr.:	Preis:
868 x 1323 x 240	230 V / 0,10 kW	<b>XEVHC-HC21</b>	<b>1.682,00 €</b>



### Dunstabzugshaube mit Aktivkohlefilter

- › Abluftausgang ø 121 mm
- › min. Luftleistung 310 m³/h
- › max. Luftleistung 390 m³/h
- › 3/4" Wasseranschluss

B x T x H/mm:	Anschlusswert:	Artikel-Nr.:	Preis:
868 x 1323 x 366	230 V / 0,10 kW	<b>XEVHC-CF21</b>	<b>1.999,00 €</b>



### Aktivkohlefilter

- › für Dunstabzugshaube mit Dampfkondensator, um starke Gerüche zu beseitigen

B x T x H/mm:	passend für:	Artikel-Nr.:	Preis:
413 x 655 x 108	XEVHC-HC21	<b>XUC140</b>	<b>383,00 €</b>

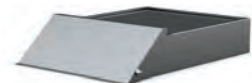

### Ersatz-Aktivkohlefilter

- › Wechselkartusche für Aktivkohlefilter für Dunstabzugshaube

passend für:	Artikel-Nr.:	Preis:
XUC140	<b>XUC141</b>	<b>160,00 €</b>



### Montageset Elektroöfen

Das Set enthält den Wasserablaufschlauch, einen Siphon und alle Verbindungen für die Installation und die Montage von zwei Öfen übereinander. Außerdem zwei Flaschen Reiniger DET&Rinse PLUS à 1 Liter. Dieser enthält das chemische Reinigungsmittel UN 1814, 8, II - ADR in begrenzter Menge.

Artikel-Nr.:	Preis:
<b>XEAQC-00E2-E-DR</b>	<b>329,00 €</b>



### Montageset Gasöfen

Das Set enthält den Wasserablaufschlauch, einen Siphon und alle Verbindungen für die Installation und die Montage von zwei Öfen übereinander.  
Nur für Duo-Station: XEVC-0621-GP\* (unten) + XEVC-0621-GP\* (oben).

Artikel-Nr.:	Preis:
<b>XEAQC-00E2-G</b>	<b>329,00 €</b>





## SMART.Drain

› spezielles Zwei-Wege-Ventil, welches das Fett und andere Flüssigkeiten des Garprozesses sammelt und in den Tank leitet

passend für:	Artikel-Nr.:	Preis:
XWVEC-0821, XWVRC-0721-H	<b>XUC020</b>	<b>472,00 €</b>



## Geschlossener Unterbau

› Kapazität 8 x GN 2/1  
› Gewicht 30 kg  
› Blechabstand 57 mm

B x T x H/mm:	Artikel-Nr.:	Preis:
860 x 1079 x 717	<b>XWVEC-0821</b>	<b>1.086,00 €</b>



## Untergestell hoch mit Einhängegestell

› Kapazität 7 x GN 2/1  
› Gewicht 38 kg  
› Blechabstand 60 mm

B x T x H/mm:	Artikel-Nr.:	Preis:
842 x 891 x 752	<b>XWVRC-0721-H</b>	<b>739,00 €</b>



## Einhängegestell für Untergestell

› Kapazität 7 x GN 2/1  
› Gewicht 4 kg  
› Blechabstand 60 mm

passend für:	Artikel-Nr.:	Preis:
XWVRC-0721-H	<b>XWVLC-0721-H</b>	<b>160,00 €</b>



## Untergestell niedrig

B x T x H/mm:	Artikel-Nr.:	Preis:
842 x 891 x 305	<b>XWVRC-0021-L</b>	<b>377,00 €</b>



## Untergestell niedrig

› vorgeschrieben für ein Gerät auf dem Fußboden

B x T x H/mm:	Artikel-Nr.:	Preis:
842 x 891 x 113	<b>XWVRC-0021-F</b>	<b>322,00 €</b>



## Satz Rollen

› Set bestehend aus 4 Rollen, davon 2 Rollen feststellbar

H/mm:	passend für:	Artikel-Nr.:	Preis:
110	XWVEC-0821, XWVRC-0721-H, XWVRC-0021-*	<b>XUC012</b>	<b>208,00 €</b>

# CHEFTOP MIND.maps COUNTERTOP PLUS

black

## Hordengestell

- › Kapazität 10 x GN 2/1
- › Gewicht 9,5 kg
- › Blechabstand 78 mm

B x T x H/mm:	passend für:	Artikel-Nr.:	Preis:
622 x 674 x 865	XEVC-1021-*	<b>XWVBC-1021</b>	<b>846,00 €</b>



## Hordengestell

- › Kapazität 6 x GN 2/1
- › Gewicht 7,5 kg
- › Blechabstand 78 mm

B x T x H/mm:	passend für:	Artikel-Nr.:	Preis:
622 x 674 x 545	XEVC-0621-*	<b>XWVBC-0621</b>	<b>721,00 €</b>



## Hordengestell-Transportwagen

- › passend nur für Untergestell und Unterbau ohne Rollen
- › Gewicht 32 kg

B x T x H/mm:	passend für:	Artikel-Nr.:	Preis:
647 x 855 x 923	XWVBC-1021, XWVBC-0621	<b>XWVYC-0021</b>	<b>997,00 €</b>



## Verbindungsset für Untergestell

- › Set, um Hordengestellwagen mit XWVRC-0721-H zu verbinden

erforderlich mit dem Kauf von:	Artikel-Nr.:	Preis:
XWVYC-0021	<b>XWVYC-CR21</b>	<b>240,00 €</b>

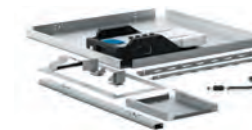

## Verbindungsset für geschlossenen Unterbau

- › Set, um Hordengestellwagen mit XWVEC-0821 zu verbinden

erforderlich mit dem Kauf von:	Artikel-Nr.:	Preis:
XWVYC-0021	<b>XWVYC-CK21</b>	<b>105,00 €</b>



## System zur Sammlung von Kochfett und -flüssigkeit

Antihafbeschichteter Fett- und Flüssigkeitsbehälter aus Edelstahl, Höhe 20 mm mit spezieller Kantung und einem Mittelloch, damit das Fett und die Flüssigkeiten der Speisen in den zentralen Abflussablauf des Garraums geleitet werden, um dadurch die Verschmutzung des Gerätes zu reduzieren.

H/mm:	Artikel-Nr.:	Preis:
20	<b>XUC048</b>	<b>109,00 €</b>



## Zubehör für GN 1/1 Öfen



### SlowTop Warmhalteschrank, 7 x GN 1/1

- › Steuerung nur über die MASTER.Touch
- › max. Temperatur 180°C
- › Gewicht 63 kg
- › Blechabstand 70 mm
- › 3/4" Wasseranschluss

B x T x H/m:m:	Anschlusswert:	Artikel-Nr.:	Preis:
750 x 792 x 961	230 V / 3,20 kW	<b>XEVSC-0711-CR</b>	<b>2.786,00 €</b>



### Dunstabzugshaube mit integriertem Dampfkondensator

- › nur für Elektrogeräte
- › Abluftausgang ø 121 mm
- › min. Luftleistung 310 m³/h
- › max. Luftleistung 390 m³/h
- › 3/4" Wasseranschluss

B x T x H/m:m:	Anschlusswert:	Artikel-Nr.:	Preis:
750 x 956 x 240	230 V / 0,10 kW	<b>XEVHC-HC11</b>	<b>1.371,00 €</b>

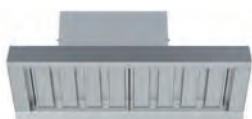

### Dunstabzugshaube mit Aktivkohlefilter

- › nur für Elektrogeräte
- › Abluftausgang ø 121 mm
- › min. Luftleistung 310 m³/h
- › max. Luftleistung 390 m³/h
- › 3/4" Wasseranschluss

B x T x H/m:m:	Anschlusswert:	Artikel-Nr.:	Preis:
750 x 956 x 366	230 V / 0,10 kW	<b>XEVHC-CF11</b>	<b>1.744,00 €</b>



### Aktivkohlefilter

- › für Dunstabzugshaube mit Dampfkondensator, um starke Gerüche zu beseitigen

B x T x H/mm:	passend für:	Artikel-Nr.:	Preis:
413 x 655 x 108	XEVHC-HC21	<b>XUC140</b>	<b>383,00 €</b>



### Ersatz-Aktivkohlefilter

- › Wechselkartusche für Aktivkohlefilter für Dunstabzugshaube

passend für:	Artikel-Nr.:	Preis:
XUC140	<b>XUC141</b>	<b>160,00 €</b>



### Montageset Elektroöfen

Das Set enthält den Wasserablaufschlauch, einen Siphon und alle Verbindungen für die Installation und die Montage von zwei Öfen übereinander. Außerdem zwei Flaschen Reiniger DET&Rinse PLUS à 1 Liter. Dieser enthält das chemische Reinigungsmittel UN 1814, 8, II - ADR in begrenzter Menge.

Artikel-Nr.:	Preis:
<b>XEVQC-0011-E-DR</b>	<b>329,00 €</b>

# CHEFTOP MIND.maps COUNTERTOP PLUS

black

## Montageset Gasöfen

Das Set enthält den Wasserablaufschlauch, einen Siphon und alle Verbindungen für die Installation und die Montage von zwei Öfen übereinander.

Nur für Duo-Station mit Gasgeräten (unten) + XEVC-0511-\* (oben).

Artikel-Nr.: Preis:

**XEVQC-0011-G 329,00 €**



## Montageset Gasöfen

Das Set enthält den Wasserablaufschlauch, einen Siphon und alle Verbindungen für die Installation und die Montage von zwei Öfen übereinander.

Nur für Duo-Station mit Gasgeräten (unten) + XEVC-0711-\* (oben).

Artikel-Nr.: Preis:

**XEVQC-0711-G 329,00 €**



## SMART.Drain

› spezielles Zwei-Wege-Ventil, welches das Fett und andere Flüssigkeiten des Garprozesses sammelt und in den Tank leitet

passend für: Artikel-Nr.: Preis:

XWVEC-0811, XWVRC-0711-H **XUC020 472,00 €**



## SMART.Drain Untergestell niedrig

› Set für Unterbau und Untergestell hoch

passend für: Artikel-Nr.: Preis:

XUC020, XWVYC-0011-L-PO **XWVRC-0011-L-PO 322,00 €**



## SMART.Drain trolley

› ermöglicht Kochfette auf gestapelten Öfen zu sammeln

passend für: Artikel-Nr.: Preis:

XUC020, XWVRC-0011-L-PO **XWVYC-0011-L-PO 525,00 €**



## Geschlossener Unterbau

- › Kapazität 8 x GN 1/1
- › Gewicht 18 kg
- › Blechabstand 57 mm

B x T x H/mm: Artikel-Nr.: Preis:

750 x 656 x 676 **XWVEC-0811 810,00 €**



## Untergestell extra hoch mit Einhängestell

- › Kapazität 7 x GN 1/1
- › Gewicht 23 kg
- › Blechabstand 60 mm

B x T x H/mm: passend für: Artikel-Nr.: Preis:

732 x 641 x 888 XEVC-0511-\* **XWVRC-0711-UH 587,00 €**





## Untergestell hoch mit Einhängegestell

- › Kapazität 7 x GN 1/1
- › Gewicht 22 kg
- › Blechabstand 60 mm

B x T x H/mm:	Artikel-Nr.:	Preis:
732 x 546 x 752	<b>XWVRC-0711-H</b>	<b>534,00 €</b>



## Einhängegestell für Untergestell

- › Kapazität 7 x GN 1/1
- › Gewicht 2 kg
- › Blechabstand 60 mm

passend für:	Artikel-Nr.:	Preis:
XWVRC-0711-UH, XWVRC-0711-H	<b>XWVLC-0711-H</b>	<b>105,00 €</b>



## Untergestell mittelhoch

- › Gewicht 9 kg

B x T x H/mm:	Artikel-Nr.:	Preis:
732 x 546 x 462	<b>XWVRC-0011-M</b>	<b>331,00 €</b>



## Untergestell niedrig

- › Gewicht 5 kg

B x T x H/mm:	Artikel-Nr.:	Preis:
732 x 546 x 462	<b>XWVRC-0011-L</b>	<b>303,00 €</b>



## Untergestell niedrig

- › vorgeschrieben für ein Gerät auf dem Fußboden

B x T x H/mm:	Artikel-Nr.:	Preis:
732 x 546 x 113	<b>XWVRC-0011-F</b>	<b>256,00 €</b>



## Satz Rollen

- › Set besteht aus 4 Rollen, davon 2 Rollen feststellbar

H/mm:	passend für:	Artikel-Nr.:	Preis:
110	XWVEC-0811, XWVRC-0711-*, XWVRC-0011-*	<b>XUC012</b>	<b>208,00 €</b>



## Hordengestell

- › Kapazität 9 x GN 1/1
- › Gewicht 6 kg
- › Blechabstand 67 mm

B x T x H/mm:	passend für:	Artikel-Nr.:	Preis:
568 x 361 x 713	XEVC-1011-*	<b>XWVBC-0911</b>	<b>712,00 €</b>

## Hordengestell

- › Kapazität 9 x GN 1/1
- › Gewicht 5 kg
- › Blechabstand 67 mm

B x T x H/mm:	passend für:	Artikel-Nr.:	Preis:
568 x 361 x 546	XEVC-0711-*	<b>XWVBC-0611</b>	<b>685,00 €</b>



## Hordengestell-Transportwagen

- › passend für Untergestell und Unterbau ohne Rollen
- › Gewicht 27 kg

B x T x H/mm:	passend für:	Artikel-Nr.:	Preis:
605 x 700 x 923	XWVBC-0911, XWVBC-0611	<b>XWVYC-0011</b>	<b>810,00 €</b>



## Verbindungsset für Untergestell

- › Set, um Hordengestellwagen mit XWVRC-0711-H zu verbinden

passend für:	Artikel-Nr.:	Preis:
XWVYC-0011	<b>XWVYC-CR11</b>	<b>187,00 €</b>



## Verbindungsset für geschlossenen Unterbau

- › Set, um Hordengestellwagen mit XWVEC-0811 zu verbinden

passend für:	Artikel-Nr.:	Preis:
XWVYC-0011	<b>XWVYC-CK11</b>	<b>105,00 €</b>



## Wärmeschutz-Kit

- › zwingend notwendig, wenn der Ofen in der Nähe von Wärmequellen, wie Fritteusen oder Grills, installiert ist
- › passend für beide Seiten der Geräte
- › bestehend aus 2 Blechen
- › Gewicht 1 kg

B x T x H/mm:	Artikel-Nr.:	Preis:
15 x 624 x 99	<b>XUC040</b>	<b>100,00 €</b>



## System zur Sammlung von Kochfett und -flüssigkeit

Antihaftbeschichteter Fett- und Flüssigkeitsbehälter aus Edelstahl, Höhe 20 mm mit spezieller Kantung und einem Mittelloch, damit das Fett und die Flüssigkeiten der Speisen in den zentralen Abflussablauf des Garraums geleitet werden, um dadurch die Verschmutzung des Gerätes zu reduzieren.

H/mm:	Artikel-Nr.:	Preis:
20	<b>XUC046</b>	<b>73,00 €</b>



# Kombidämpfer Gastronomie

black

## 7 + 7 x GN 1/1 Öfen + Untergestell



elektrische Version	Artikel-Nr.:	Preis:
Dunstabzugshaube	<b>XEVHC-HC11</b>	<b>1.371,00 €</b>
Ofen	<b>XEVC-0711-EPRM</b>	<b>6.230,00 €</b>
Montageset	<b>XEVQC-0011-E-DR</b>	<b>329,00 €</b>
Ofen	<b>XEVC-0711-EPRM</b>	<b>6.230,00 €</b>
Untergestell niedrig	<b>XWVRC-0011-F</b>	<b>256,00 €</b>

## 7 + 5 x GN 1/1 Öfen + Untergestell



elektrische Version	Artikel-Nr.:	Preis:
Dunstabzugshaube	<b>XEVHC-CF11</b>	<b>1.744,00 €</b>
Ofen	<b>XEVC-0511-EPRM</b>	<b>3.995,00 €</b>
Montageset	<b>XEVQC-0011-E-DR</b>	<b>329,00 €</b>
Ofen	<b>XEVC-0711-EPRM</b>	<b>6.230,00 €</b>
Untergestell niedrig	<b>XWVRC-0011-L</b>	<b>322,00 €</b>



# CHEFTOP MIND.maps COUNTERTOP PLUS

black

## 5 + 5 x GN 1/1 Öfen + Untergestell

elektrische Version	Artikel-Nr.:	Preis:
Dunstabzugshaube	<b>XEVHC-CF11</b>	<b>1.744,00 €</b>
Ofen	<b>XEVC-0511-EPRM</b>	<b>3.995,00 €</b>
Montageset	<b>XEVQC-0011-E-DR</b>	<b>329,00 €</b>
Ofen	<b>XEVC-0511-EPRM</b>	<b>3.995,00 €</b>
Untergestell mittelhoch	<b>XWVRC-0011-M</b>	<b>331,00 €</b>



2037 mm

1727 mm

750 mm

## 5 + 3 x GN 1/1 Öfen + Untergestell

elektrische Version	Artikel-Nr.:	Preis:
Dunstabzugshaube	<b>XEVHC-HC11</b>	<b>1.371,00 €</b>
Ofen	<b>XEVC-0311-EPRM</b>	<b>3.595,00 €</b>
Montageset	<b>XEVQC-0011-E-DR</b>	<b>329,00 €</b>
Ofen	<b>XEVC-0511-EPRM</b>	<b>3.995,00 €</b>
Untergestell mittelhoch	<b>XWVRC-0011-M</b>	<b>331,00 €</b>



1900 mm

1590 mm

750 mm

# Kombidämpfer Gastronomie

black

Intelligente Kombidämpfer



# CHEFTOP MIND.Maps COMPACT PLUS

black

CHEFTOP MIND.Maps PLUS ist der intelligente Kombiofen, der grillt, frittiert, brät, bräunt, räuchert, mit Dampf kocht und vieles mehr. Automatische Garvorgänge und intelligente Funktionen für stets einwandfreie Ergebnisse.

CHEFTOP MIND.Maps PLUS COMPACT Öfen, in der Version mit 5 und 10 Blechen GN 1/1 und GN 2/1, sind die Lösung für jede Küche, in der der Raum begrenzt ist, die Ambitionen jedoch großartig bleiben.



## HAUPT EIGENSCHAFTEN

- › Heißluftdämpfer
- › elektrisch oder Gas
- › 9.5" Touch Control Bildschirm



## EINSTELLUNGEN

- › Betriebstemperatur: 30°C - 260°C
- › CLIMA.Control: Befeuchtung oder Entfeuchtung Einstellstufen von 10%
- › Lüfter: 4 Lüfter-Geschwindigkeiten mit Auto-Reverse und Takt- Funktion
- › bis zu 9 Garschritte
- › Kerntemperaturfühler mit mehreren Messstellen
- › Delta T Garoption
- › MIND.Maps: neue intuitive visuelle Sprache, um perfekte Garprogramme zu erzeugen



## PROGRAMME

- › 1000+ Programme
- › CHEFUNOX: automatische Garprogramme
- › MULTITIME: bis zu 10 Zeitschalter für das mehrfache Garen von verschiedenen Produkten mit gleichen Umgebungsbedingungen
- › MISE EN PLACE: zeitbestimmte Beschickung bis zu 9 verschiedener Backgute, um alle zum selben Zeitpunkt fertig gegart zu haben
- › READYCOOK: voreingestellte Backeinstellungen, um schnell zu starten
- › MIND.Maps: bis zu 48 Kunden-Programme



## KOCH PERFORMANCE

- › 14 kg gedämpfte Kartoffeln in 27 Minuten
- › 50 Rippchen in 8 Minuten
- › 50 Baconscheiben in 7 Minuten
- › 8 Hähnchen in 35 Minuten
- › 13 kg gedämpfter Reis in 28 Minuten

*Daten beziehen sich auf 5 x GN 1/1*



## APP & WEB SERVICES

- › Data Driven Cooking App und Webseite
- › Top Training Smartphone App
- › Combi guru Smartphone App



## UNOX INTELLIGENT PERFORMANCE

- › ADAPTIVE.Cooking: automatische Zeit-, Temperatur- und Klima-Einstellung, um perfekte Voraussetzungen für jede Menge an Speisen zu erzielen
- › CLIMALUX: präzise Feuchtigkeitskontrolle
- › SMART.Preheating: automatische intelligente Garraum-Vorheizung
- › AUTO.Soft: milde Temperaturanhebung dank automatischer Verwaltung für empfindliche Produkte
- › SENSE.Klean: automatisches und intelligentes Spülsystem beruhend auf den gelaufenen Programmen



## UNOX INTENSIVE COOKING

- › STEAM.Maxi: Feuchte- und Dampfproduktion
- › DRY.Maxi: Zwangsentfeuchtung
- › AIR.Maxi: mehrfache Lüfter mit Auto-Reverse und Geschwindigkeitskontrolle



## DATA DRIVEN COOKING

- › Internet-Schnittstelle, um den Ofen mit UNOX und UNOX App zu verbinden
- › DDC Stats: Ofengebrauch und -verbrauch-Bericht
- › DDC App: Fern-Analyse über Ofengebrauch und -verbrauch



## TECHNISCHE EIGENSCHAFTEN

- › ROTOR.Klean: automatisches Spülsystem
- › Spezial-Spülprogramm, um hinter dem Lüfterblech zu spülen
- › eingebautes Spülmittel-Fach
- › Kerntemperaturfühler: mit 4 Messstellen
- › dreifaches Garraumtür-Glas
- › USB-Schnittstelle: zum Runter- und Hochladen von HACCP-Daten
- › USB-Schnittstelle: zum Runter- und Hochladen von Garprogrammen
- › integrierter Det&Rinse Tank
- › LED Garraumbeleuchtung ist in der Garraumtür integriert
- › Edelstahl DIN 1.4301 Einschübe mit Anti-Kipp-System
- › Edelstahl DIN 1.4301 Garraum

# Kombidämpfer Gastronomie

black

## GN 1/1 Öfen



### CHEFTOP MIND.Maps PLUS, 10 x GN 1/1 ⚡

- › Gewicht 90 kg
- › Blechabstand 67 mm
- › 3/4" Wasseranschluss

#### Türanschlag links

B x T x H/mm:	Anschlusswert:	Artikel-Nr.:	Preis:
535 x 872 x 984	400 V / 18,50 kW	<b>XECC-1013-EPRM</b>	<b>8.989,00 €</b>

#### Türanschlag rechts

B x T x H/mm:	Anschlusswert:	Artikel-Nr.:	Preis:
535 x 872 x 984	400 V / 18,50 kW	<b>XECC-1013-EPLM</b>	<b>9.256,00 €</b>



### CHEFTOP MIND.Maps PLUS, 5 x GN 1/1 ⚡

- › Gewicht 65 kg
- › Blechabstand 67 mm
- › 3/4" Wasseranschluss

#### Türanschlag links

B x T x H/mm:	Anschlusswert:	Artikel-Nr.:	Preis:
535 x 872 x 649	400 V / 9,20 kW	<b>XECC-0513-EPRM</b>	<b>4.673,00 €</b>

#### Türanschlag rechts

B x T x H/mm:	Anschlusswert:	Artikel-Nr.:	Preis:
535 x 872 x 649	400 V / 9,20 kW	<b>XECC-0513-EPLM</b>	<b>4.940,00 €</b>

⚡ Elektro-Ofen

*Hordengestellwagen inklusive. Kapazität und Blechabstand können gegen Mehrpreis angepasst werden.  
Mindestauftragsgröße: 2 Hordengestellwagen.*

# CHEFTOP MIND.Maps COMPACT PLUS

black

## GN 2/3 Öfen

### CHEFTOP MIND.Maps PLUS, 5 x GN 2/3 ⚡

- › Gewicht 55 kg
- › Blechabstand 67 mm
- › 3/4" Wasseranschluss

#### Türanschlag links

B x T x H/mm:	Anschlusswert:	Artikel-Nr.:	Preis:
535 x 872 x 649	400 V / 5,20 kW	<b>XECC-0523-EPRM</b>	<b>4.183,00 €</b>

#### Türanschlag rechts

B x T x H/mm:	Anschlusswert:	Artikel-Nr.:	Preis:
535 x 872 x 649	400 V / 5,20 kW	<b>XECC-0523-EPLM</b>	<b>4.450,00 €</b>



⚡ Elektro-Ofen

Hordengestellwagen inklusive. Kapazität und Blechabstand können gegen Mehrpreis angepasst werden.  
Mindestauftragsgröße: 2 Hordengestellwagen.

## Zubehör für alle Öfen



### Aktivkohlefilter

› für Dunstabzugshaube mit Dampfkondensator, um starke Gerüche zu beseitigen

B x T x H/mm:	passend für:	Artikel-Nr.:	Preis:
413 x 655 x 108	XEVHC-HC*	<b>XUC140</b>	<b>383,00 €</b>



### Ersatz-Aktivkohlefilter

› Wechselkartusche für Aktivkohlefilter für Dunstabzugshaube

	Artikel-Nr.:	Preis:
	<b>XUC141</b>	<b>160,00 €</b>



### Erstinstallations-Set für einen Einzelofen

Das Set enthält den Wasserablaufschlauch, einen Siphon und alle Verbindungen für den Wasserablauf, die für die korrekte Installation des Ofens notwendig sind. Außerdem eine Flasche Reiniger DET&Rinse PLUS à 1 Liter. Dieser enthält das chemische Reinigungsmittel UN 1814, 8, II - ADR in begrenzter Menge.

Empfohlen:	Artikel-Nr.:	Preis:
Der Kauf des Zubehörs ist für die korrekte Installation des einzelnen Ofens notwendig.	<b>XUC001-DR</b>	<b>160,00 €</b>



### Montageset Elektrobacköfen

› das Set enthält den Wasserablaufschlauch, einen Siphon und alle Verbindungen für die Installation und die Montage von zwei Öfen übereinander

	Artikel-Nr.:	Preis:
	<b>XECQC-0013-E</b>	<b>329,00 €</b>



### UNOX.Link

› mit externem Sous-Vide Kerntemperaturfühler

B x T x H/mm:	Artikel-Nr.:	Preis:
	<b>XEC004</b>	<b>312,00 €</b>



### Schlauchbrause Garnitur

	Artikel-Nr.:	Preis:
	<b>XHC001</b>	<b>123,00 €</b>

## Zubehör für GN 1/1 Öfen

### Dunstabzugshaube mit integriertem Dampfkondensator

- › Abluftausgang ø 121 mm
- › min. Luftleistung 310 m³/h
- › max. Luftleistung 390 m³/h
- › 3/4" Wasseranschluss

B x T x H/mm:	Anschlusswert:	Artikel-Nr.:	Preis:
535 x 1100 x 240	230 V / 1,00 kW	<b>XECHC-HC13</b>	<b>1.299,00 €</b>

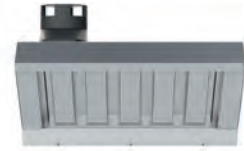

### Dunstabzugshaube mit Aktivkohlefilter

- › nur für Elektrogeräte
- › Abluftausgang ø 121 mm
- › min. Luftleistung 310 m³/h
- › max. Luftleistung 390 m³/h
- › 3/4" Wasseranschluss

B x T x H/mm:	Anschlusswert:	Artikel-Nr.:	Preis:
535 x 1100 x 366	230 V / 1,00 kW	<b>XECHC-CF13</b>	<b>1.664,00 €</b>

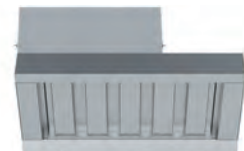

### Untergestell hoch mit Einhängegestell

- › Kapazität 6 x GN 1/1
- › Gewicht 24 kg
- › Blechabstand 60 mm

B x T x H/mm:	Artikel-Nr.:	Preis:
518 x 779 x 744	<b>XWCRC-0613-H</b>	<b>534,00 €</b>



### Einhängegestell für Untergestell

- › Kapazität 6 x GN 1/1
- › Gewicht 2 kg
- › Blechabstand 60 mm

passend für:	Artikel-Nr.:	Preis:
XWCRC-0613-H	<b>XWCLC-0613-H</b>	<b>105,00 €</b>



### Untergestell niedrig

- › Gewicht 6 kg

B x T x H/mm:	Artikel-Nr.:	Preis:
518 x 684 x 305	<b>XWCRC-0013-L</b>	<b>303,00 €</b>



### Untergestell niedrig, für 2 Geräte übereinander

- › Gewicht 5 kg

B x T x H/mm:	Artikel-Nr.:	Preis:
732 x 479 x 113	<b>XWCRC-0013-F</b>	<b>256,00 €</b>



## Zubehör für GN 2/3 Öfen



### Dunstabzugshaube mit integriertem Dampfkondensator

- › Abluftausgang ø 121 mm
- › min. Luftleistung 310 m³/h
- › max. Luftleistung 390 m³/h
- › 3/4" Wasseranschluss

B x T x H/mm:	Anschlusswert:	Artikel-Nr.:	Preis:
535 x 900 x 240	230 V / 1,00 kW	<b>XECHC-HC23</b>	<b>1.299,00 €</b>



### Dunstabzugshaube mit Aktivkohlefilter

- › nur für Elektrogeräte
- › Abluftausgang ø 121 mm
- › min. Luftleistung 310 m³/h
- › max. Luftleistung 390 m³/h
- › 3/4" Wasseranschluss

B x T x H/mm:	Anschlusswert:	Artikel-Nr.:	Preis:
535 x 900 x 366	230 V / 1,00 kW	<b>XECHC-CF23</b>	<b>1.664,00 €</b>



### Untergestell hoch mit Einhängestell

- › Kapazität 6 x GN 2/3
- › Gewicht 25 kg
- › Blechabstand 60 mm

B x T x H/mm:	Artikel-Nr.:	Preis:
518 x 585 x 744	<b>XWCRC-0623-H</b>	<b>534,00 €</b>



### Einhängestell für Untergestell

- › Kapazität 6 x GN 2/3
- › Gewicht 2 kg
- › Blechabstand 60 mm

passend für:	Artikel-Nr.:	Preis:
XWCRC-0623-H	<b>XWCLC-0623-H</b>	<b>105,00 €</b>



### Untergestell niedrig

- › Gewicht 6 kg

B x T x H/mm:	Artikel-Nr.:	Preis:
518 x 484 x 305	<b>XWCRC-0023-L</b>	<b>294,00 €</b>



### Wandhalterung

Vor der Installation ist es notwendig, die Struktur und Tragkraft der Wand von einem Profi (Architekt / Bauingenieur) überprüfen zu lassen, um sicherzustellen, dass die Wand für die Belastung geeignet ist.

Artikel-Nr.:	Preis:
<b>XUC176</b>	<b>214,00 €</b>



# CHEFTOP MIND.maps COMPACT PLUS

black

## 4 x 5 x GN 2/3 Öfen + Untergestell

elektrische Version	Artikel-Nr.:	Preis:
Dunstabzugshaube	2 x XEHC-HC23	2.598,00 €
Ofen	XECC-0523-EPRM / XECC-0523-EPLM	8.633,00 €
Montageset	2 x XECQC-0013-E	658,00 €
Ofen	XECC-0523-EPRM / XECC-0523-EPLM	8.633,00 €
Untergestell mittelhoch	2 x XWCRC-0023-L	588,000 €

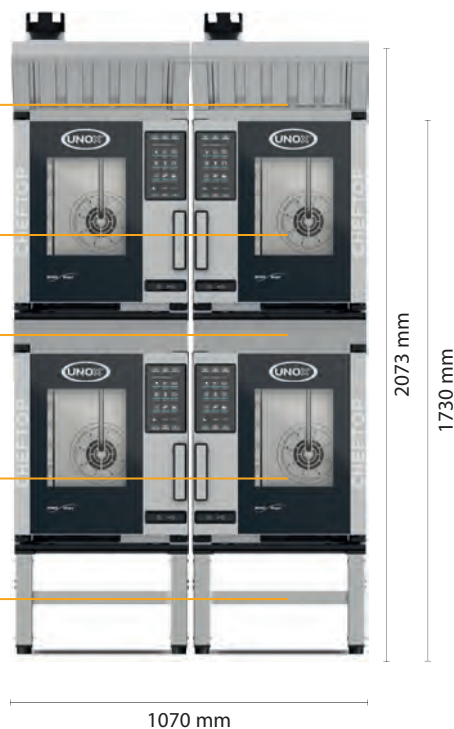

## 10 x GN 1/1 Öfen + Untergestell

elektrische Version	Artikel-Nr.:	Preis:
Dunstabzugshaube	XEHC-CF13	1.664,00 €
Ofen	XECC-1013-EPRM	8.989,00 €
Untergestell hoch	XWCRC-0613-H	534,00 €

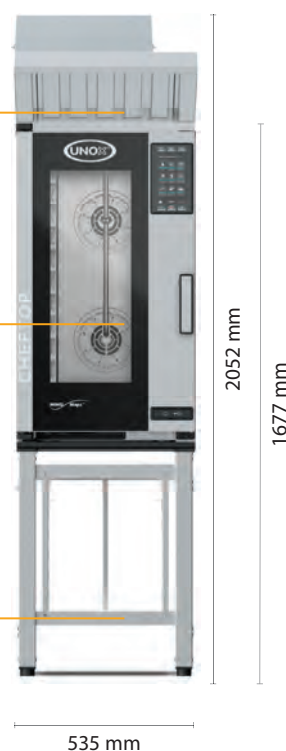

# Kombidämpfer Gastronomie

black

## GN 1/1 Bleche

GN 1/1 Bleche sind auch mit GN 2/1 Öfen kompatibel.  
Ein Einhängegerüst für GN 2/1 Öfen kann bis zu 2 Bleche GN 1/1 enthalten.

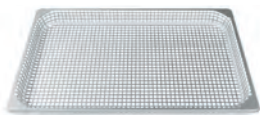

### STEAM

› Dampfblech aus Edelstahl, allseitig perforiert

H/mm:	Kategorie:	Artikel-Nr.:	Preis:
40	dämpfen und Sous Vide	<b>GRP815</b>	<b>69,00 €</b>



### FORO.STEEL20

› Edelstahlblech mit perforiertem Boden

H/mm:	Kategorie:	Artikel-Nr.:	Preis:
20	dämpfen und Sous Vide	<b>TG810</b>	<b>36,50 €</b>



### FORO.STEEL40

› Edelstahlblech mit perforiertem Boden

H/mm:	Kategorie:	Artikel-Nr.:	Preis:
40	dämpfen und Sous Vide	<b>TG820</b>	<b>40,10 €</b>



### FORO.STEEL65

› Edelstahlblech mit perforiertem Boden

H/mm:	Kategorie:	Artikel-Nr.:	Preis:
65	dämpfen und Sous Vide	<b>TG830</b>	<b>43,60 €</b>



### GRILL

› Aluminiumblech, antihafbeschichtet, zum Grillen ohne Vorheizen

H/mm:	Kategorie:	Artikel-Nr.:	Preis:
37	grillen	<b>TG885</b>	<b>108,00 €</b>



### FAKIRO.GRILL

› Aluminiumplatte, antihafbeschichtet, gerillt und glatt, beidseitig verwendbar

H/mm:	Kategorie:	Artikel-Nr.:	Preis:
12	grillen	<b>TG870</b>	<b>150,00 €</b>

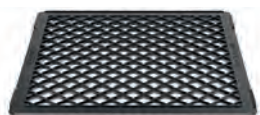

### DUO.GRILL

› Aluminiumpfanne, antihafbeschichtet, zum Grillen  
› doppelt veredelt, gerippte Seite und rautenförmige Seite

H/mm:	Kategorie:	Artikel-Nr.:	Preis:
12	grillen	<b>TG990</b>	<b>150,00 €</b>

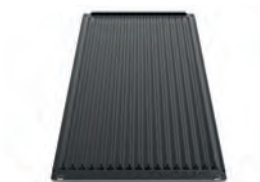

### FAKIRO.GRILL passend für COMPACT XECC-\*\*13-EP\*M Öfen

› Aluminiumplatte, antihafbeschichtet  
› gerillt und glatt, beidseitig verwendbar, die Bleche werden längs eingesetzt

H/mm:	Kategorie:	Artikel-Nr.:	Preis:
12	grillen	<b>TG995</b>	<b>150,00 €</b>

## SUPER.GRILL nur für COUNTERTOP und BIG Öfen

› Grillblech Gusseisen, antihaftbeschichtet, mit Edelstahlgitter, zum schnellen Beschicken per QUICKLOAD System

H/mm:	Kategorie:	Artikel-Nr.:	Preis:
40	grillen	<b>TG970</b>	<b>156,00 €</b>



## GRID

› Edelstahlgitter QUICKLOAD mit Griffen

H/mm:	Kategorie:	Artikel-Nr.:	Preis:
40	grillen	<b>GRP970</b>	<b>36,50 €</b>



## POLLO.BLACK

› Blech, antihaftbeschichtet, mit Hähnchen-Halterungen und Fettauffangwanne  
› Stahlgitter mit Fettauffangbehälter zum Braten von Fleisch oder Fisch  
› Kombination mit System zur Sammlung von Kochfett SMART.DRAIN - XUC020

H/mm:	Kategorie:	Artikel-Nr.:	Preis:
167	rösten und schmoren	<b>GRP825</b>	<b>124,00 €</b>



## POLLO.WASH

› Waschkorb für POLLO Bleche

H/mm:	Kategorie:	Artikel-Nr.:	Preis:
27	-	<b>GRP860</b>	<b>104,00 €</b>



## POLLO.GRILL

› Edelstahlgitter mit Fettauffangbehälter zum Braten von Fleisch oder Fisch

H/mm:	Kategorie:	Artikel-Nr.:	Preis:
27	rösten und schmoren	<b>GRP840</b>	<b>80,00 €</b>



## BACON.GRID

› Edelstahlgitter zum Braten von Speck

H/mm:	Kategorie:	Artikel-Nr.:	Preis:
13,5	rösten und schmoren	<b>TG944</b>	<b>53,00 €</b>

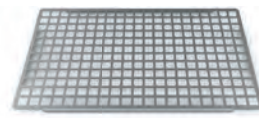

## BACON.40

› Edelstahlgitter mit Fettauffangwanne zum Braten von Speck

H/mm:	Kategorie:	Artikel-Nr.:	Preis:
40	rösten und schmoren	<b>TG945</b>	<b>112,00 €</b>

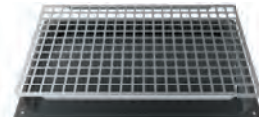

## BACON.20

› Edelstahlgitter mit Fettauffangwanne zum Braten von Speck

H/mm:	Kategorie:	Artikel-Nr.:	Preis:
20	rösten und schmoren	<b>TG840</b>	<b>109,00 €</b>

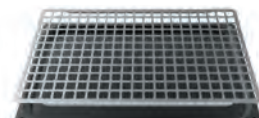

# Kombidämpfer Gastronomie

black



## BLACK.20

› Aluminiumblech, antihafbeschichtet

H/mm:	Kategorie:	Artikel-Nr.:	Preis:
20	rösten und schmoren	<b>TG895</b>	<b>69,00 €</b>



## BLACK.40

› Aluminiumblech, antihafbeschichtet

H/mm:	Kategorie:	Artikel-Nr.:	Preis:
40	rösten und schmoren	<b>TG900</b>	<b>70,00 €</b>



## STEEL.20

› Edelstahlbehälter

H/mm:	Kategorie:	Artikel-Nr.:	Preis:
20	rösten und schmoren	<b>TG805</b>	<b>34,70 €</b>



## STEEL.40

› Edelstahlbehälter

H/mm:	Kategorie:	Artikel-Nr.:	Preis:
40	rösten und schmoren	<b>TG815</b>	<b>37,40 €</b>



## STEEL.65

› Edelstahlbehälter

H/mm:	Kategorie:	Artikel-Nr.:	Preis:
65	rösten und schmoren	<b>TG825</b>	<b>38,30 €</b>

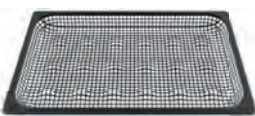

## BLACK.FRY

› Frittierblech, Edelstahl, antihafbeschichtet

H/mm:	Kategorie:	Artikel-Nr.:	Preis:
40	frittieren und braten	<b>GRP816</b>	<b>104,00 €</b>

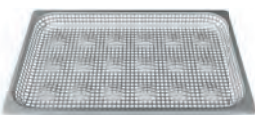

## POTATO.FRY

› Pommes Frites Frittierblech

H/mm:	Kategorie:	Artikel-Nr.:	Preis:
40	frittieren und braten	<b>GRP817</b>	<b>70,00 €</b>

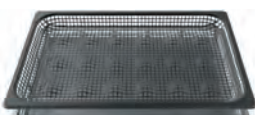

## CLEAN.FRY

› Bratrost, antihafbeschichtet, mit Fettauffangwanne

H/mm:	Kategorie:	Artikel-Nr.:	Preis:
51,5	frittieren und braten	<b>GRP820</b>	<b>142,00 €</b>

## EGGS 6 x 2

› Aluminiumpfanne, antihaftbeschichtet, für 6 Doppel-Ei-Portionen

H/mm:	Kategorie:	Artikel-Nr.:	Preis:
16	frittieren und braten	<b>TG935</b>	<b>85,00 €</b>



## EGGS 8 x 1

› Aluminiumpfanne, antihaftbeschichtet, für 8 Einzel-Eier

H/mm:	Kategorie:	Artikel-Nr.:	Preis:
16	frittieren und braten	<b>TG936</b>	<b>102,00 €</b>



## PAN.FRY

› Edelstahl-Bratblech, antihaftbeschichtet

H/mm:	Kategorie:	Artikel-Nr.:	Preis:
20	frittieren und braten	<b>TG905</b>	<b>43,60 €</b>



## FAKIRO

› Aluminiumplatte, antihaftbeschichtet, gerillt und glatt  
› flache Seite ideal für frische Produkte  
› gerippte Seite ideal für gefrorene Produkte

H/mm:	Kategorie:	Artikel-Nr.:	Preis:
12	Konditorei und Bäckerei	<b>TG875</b>	<b>109,00 €</b>

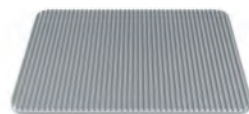

## FORO.BLACK

› Aluminiumblech, antihaftbeschichtet und perforiert

H/mm:	Kategorie:	Artikel-Nr.:	Preis:
15	Konditorei und Bäckerei	<b>TG890</b>	<b>53,00 €</b>

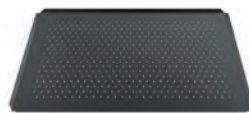

## FORO.SILICO

› Aluminium-Backblech, perforiert, silikonbeschichtet

H/mm:	Kategorie:	Artikel-Nr.:	Preis:
12	Konditorei und Bäckerei	<b>TG975</b>	<b>32,90 €</b>



## Cooking Essentials Start-up Set

› das Set enthält je 1 Stück: GRP 815, TG 936, TG 885, TG 970, TG 895

H/mm:	Kategorie:	Artikel-Nr.:	Preis:
-	-	<b>XUC018</b>	<b>472,00 €</b>





## Stikkenwagen für Bleche

- › Kapazität 21 Teller
- › Gewicht 10 kg
- › Blechabstand 70 mm

H/mm:	Artikel-Nr.:	Preis:
450 x 608 x 1700	<b>XTB0002</b>	<b>774,00 €</b>

## GN 2/3 Bleche



### FORO.STEEL40

- › Edelstahlblech mit perforiertem Boden

H/mm:	Artikel-Nr.:	Preis:
40	dämpfen und Sous Vide <b>TG710</b>	<b>32,90 €</b>



### STEAM

- › Dampfblech aus Edelstahl

H/mm:	Artikel-Nr.:	Preis:
30	dämpfen und Sous Vide <b>GRP710</b>	<b>59,00 €</b>

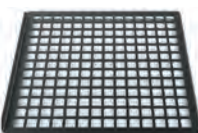

### GRILL

- › Aluminiumblech, antihafbeschichtet, zum Grillen ohne Vorheizen

H/mm:	Artikel-Nr.:	Preis:
37	grillen <b>TG720</b>	<b>93,00 €</b>



### POLLO.BLACK

- › Blech, antihafbeschichtet, mit Hähnchen-Halterungen und Fettauffangwanne
- › Kombination mit System zur Sammlung von Kochfett SMART.DRAIN - XUC020

H/mm:	Artikel-Nr.:	Preis:
140	rösten und schmoren <b>GRP715</b>	<b>93,00 €</b>

## STEEL.40

› Edelstahlbehälter

H/mm:		Artikel-Nr.:	Preis:
40	rösten und schmoren	<b>TG705</b>	<b>28,50 €</b>



## POTATO.FRY

› Pommes Frites Frittierblech

H/mm:		Artikel-Nr.:	Preis:
30	frittieren und braten	<b>GRP711</b>	<b>61,00 €</b>

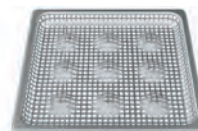

## PAN.FRY

› Edelstahl-Bratblech, antihafbeschichtet

H/mm:		Artikel-Nr.:	Preis:
20	frittieren und braten	<b>TG735</b>	<b>38,30 €</b>



## EGGS 5x1

› Aluminiumblech, beschichtet, um bis zu 5 Eier in weniger als 3 Minuten zu braten

H/mm:		Artikel-Nr.:	Preis:
16	frittieren und braten	<b>TG937</b>	<b>61,00 €</b>



## FAKIRO.GRILL

› Aluminium Grillplatte mit Teflonbeschichtung

H/mm:		Artikel-Nr.:	Preis:
12	frittieren und braten	<b>TG770</b>	<b>134,00 €</b>

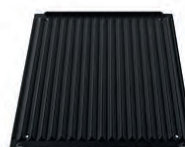

## FAKIRO

› Aluminiumplatte

H/mm:		Artikel-Nr.:	Preis:
37	Konditorei und Bäckerei	<b>TG715</b>	<b>67,00 €</b>



## FORO.BLACK

› Aluminiumblech, antihafbeschichtet und perforiert

H/mm:		Artikel-Nr.:	Preis:
15	Konditorei und Bäckerei	<b>TG730</b>	<b>46,30 €</b>



## GRID

H/mm:		Artikel-Nr.:	Preis:
8,5	Konditorei und Bäckerei	<b>GRP705</b>	<b>21,40 €</b>



## UNOX.Pure-RO

Umkehrosmose Wasseraufbereitung



### UNOX.Pure-RO

Die Umkehrosmoseanlage reduziert die Mineralien des Wassers auf Null, zum Schutz vor Ablagerungen innerhalb des Garraums des Ofens. Die Anlage filtert keine Metallpartikel wie Blei und Kupfer sowie keine Feststoffpartikel. UNOX.Pure-RO enthält eine Pumpe, die Druck kompensiert und bei geringem Wasserdruck aufbaut.

› Gewicht 16 kg

B x T x H/mm:	Anschlusswert:	Artikel-Nr.:	Preis:
230 x 540 x 445	230 V / 0,23 kW	<b>XHC002</b>	<b>1.130,00 €</b>



### Wechselkartusche

› für Umkehrosmoseanlage UNOX.Pure-RO

Artikel-Nr.:	Preis:
<b>XHC006</b>	<b>208,00 €</b>

## UNOX.Pure

Wasseraufbereitung mit Harzfiltern



### UNOX.Pure

Das Filtersystem XHC003 verbessert die Wasserqualität durch die Reduzierung der Mineralien und schützt den Garraum vor Ablagerung.

Das MIND.Maps Panel zeigt dem Anwender die Menge des gefilterten Wassers an und informiert ihn über den richtigen Zeitpunkt des Filterwechsels. Kann bis 7000 l Wasser filtern (diese Daten können variieren; abhängig von der Wasserhärte).

Artikel-Nr.:	Preis:
<b>XHC003</b>	<b>255,00 €</b>



### Wechselkartusche

› für Umkehrosmoseanlage UNOX.Pure

Artikel-Nr.:	Preis:
<b>XHC004</b>	<b>170,00 €</b>



## REINIGUNGSMITTEL

### Det&Rinse PLUS

Extra starker Reiniger und Klarspüler für CHEFTOP MIND.Maps Öfen.  
Doppelt konzentriert (10 l von Det&Rinse PLUS ergibt 18 l herkömmlichen Reiniger).  
UN 1814, 8, II – ADR in begrenzter Menge. 1 Karton enthält 10 x 1 l.

Stück:	Artikel-Nr.:	Preis/Karton:
1 Karton	<b>DB1015A0</b>	<b>80,00 €</b>
9 Kartons	<b>DB1015A0</b>	<b>77,00 €</b>
48 Kartons	<b>DB1015A0</b>	<b>73,00 €</b>



### Det&Rinse ULTRA

Ideal zum Entfernen von hartnäckigem Fett aus dem Garraum.  
Doppelt konzentriert (10 l von DET&Rinse ULTRA ergibt 18 l herkömmlichen Reiniger).  
UN 1814, 8, II – ADR in begrenzter Menge. 1 Karton enthält 10 x 1 l.

Stück:	Artikel-Nr.:	Preis/Karton:
1 Karton	<b>DB1050A0</b>	<b>84,00 €</b>
9 Kartons	<b>DB1050A0</b>	<b>80,00 €</b>
48 Kartons	<b>DB1050A0</b>	<b>77,00 €</b>



### Det&Rinse ECO

Umweltfreundlicher Reiniger und Klarspüler für CHEFTOP MIND.Maps Öfen.  
Doppelt konzentriert (10 l von Det&Rinse PLUS ergibt 18 l herkömmlichen Reiniger).  
UN 1814, 8, II – ADR in begrenzter Menge. 1 Karton enthält 10 x 1 l.

Stück:	Artikel-Nr.:	Preis/Karton:
1 Karton	<b>DB1018A0</b>	<b>82,00 €</b>
9 Kartons	<b>DB1018A0</b>	<b>78,00 €</b>
48 Kartons	<b>DB1018A0</b>	<b>75,00 €</b>



# Lebensmittel-Konservierer Gastronomie

black

## Lebensmittel-Konservierer



Service Temperatur Lebensmittel-Konservierung ist eine patentierte Technologie, die entwickelt wurde, um Lebensmittel bei der Temperatur zu konservieren, mit der sie serviert und gegessen werden. Das bedeutet, dass Sie Lebensmittel garen und warmhalten, ohne sie einzufrieren und zu regenerieren, und sie in wenigen Sekunden zu jeder Tageszeit und ohne Wartezeit für Ihre Kunden servieren können. Die breite Glasfront und das LED-Licht ermöglichen eine maximale Sichtbarkeit der Produkte, während die kompakte Größe eine schnelle Identifizierung der zu servierenden Produkte ermöglicht, ohne die Behälter herauszunehmen.



## HAUPT EIGENSCHAFTEN

- › Lebensmittel-Konservierer
- › elektrisch
- › 7" Touch Bedienpanel



## EINSTELLUNGEN

- › Temperatur: 58°C - 75°C
- › automatische Programmeinstellung: Einstellung der Regenerationszeit, Konservierungstemperatur und -zeit nach Lebensmittel
- › Blechzuweisung: zuzuordnen von Konservierungsprogramm zu einem bestimmten Blech
- › MULTI.Time list: Verwaltung von bis zu 6 Zeitschaltuhren zur Konservierung verschiedener Produkte
- › ROP: Verwaltung eines Reorder Points bei Konservierung von Einzelportionen
- › CLIMA.Control: Einstellungen für Feuchtigkeit und Entfeuchtung



## PROGRAMME

- › speichern von bis zu 256 Programmen
- › MULTY.DAY MODE: Programm zum Warmhalten von vakuumierten Speisen über Tage auf Serviertemperatur
- › SUPERHOLDING MODE: Programm zum Warmhalten von uneingepackten Speisen auf Serviertemperatur über mehrere Stunden
- › MEALME MODE: Programm zum Warmhalten von Speisen unseres MEALME Konzeptes



## ERWEITERTES UND AUTOMATISCHES GAREN

- › Wärmeisolierung und Sicherheit: maximale Effizienz und Arbeitssicherheit (entspricht der IEC/EN60335-2-42-Regel)
- › Temperaturkontrolle: Sensoren der neuesten Generation ermöglichen die Einrichtung von EVEREO mit einer Sicherheit von einem Präzisionsgrad von 0,5°C



## LUFTVERTEILUNG IN DER KONSERVIERUNGSKAMMER

- › AIR.Maxi: Management der Luftstromgeschwindigkeit intelligent umverteilt



## TECHNISCHE EIGENSCHAFTEN

- › Garraum aus hochfestem Edelstahl (AISI 304) mit abgerundeten Kanten
- › Doppelverglasung
- › Garraumbeleuchtung durch integrierte LED-Leuchten an der Tür
- › Einschubschienen mit Kippschutzsystem
- › Lüferradbremse zur Eindämmung von Energieverlusten beim Öffnen der Tür
- › Sicherheitstemperaturbegrenzer



## APP & WEB SERVICES

- › mealmefood.com



# Lebensmittel-Konservierer Gastronomie

black

## GN 1/1



### EVEREO 600, 10 x GN 1/1 ⚡

- › Gewicht 82 kg
- › Blechabstand 67 mm

#### Türanschlag links

B x T x H/mm:	Anschlusswert:	Artikel-Nr.:	Preis:
750 x 618 x 916	230 V / 2,90 kW	<b>XEEC-1011-EPR</b>	<b>5.660,00 €</b>

#### Türanschlag rechts

B x T x H/mm:	Anschlusswert:	Artikel-Nr.:	Preis:
750 x 618 x 916	230 V / 2,90 kW	<b>XEEC-1011-EPL</b>	<b>5.890,00 €</b>



### EVEREO 900, 10 x GN 1/1 ⚡

- › Gewicht 70 kg
- › Blechabstand 67 mm

#### Türanschlag links

B x T x H/mm:	Anschlusswert:	Artikel-Nr.:	Preis:
535 x 888 x 916	230 V / 2,90 kW	<b>XEEC-1013-EPR</b>	<b>5.660,00 €</b>

#### Türanschlag rechts

B x T x H/mm:	Anschlusswert:	Artikel-Nr.:	Preis:
535 x 888 x 916	230 V / 2,90 kW	<b>XEEC-1013-EPL</b>	<b>5.890,00 €</b>

## 460 x 330 Öfen

### EVEREO CUBE, 10 x 460 x 330 ⚡

- › Gewicht 48 kg
- › Blechabstand 28 mm

#### Türanschlag links

B x T x H/mm:	Anschlusswert:	Artikel-Nr.:	Preis:
600 x 632 x 590	230 V / 1,50 kW	<b>XEEC-10HS-EPR</b>	<b>2.825,00 €</b>

#### Türanschlag rechts

B x T x H/mm:	Anschlusswert:	Artikel-Nr.:	Preis:
600 x 632 x 590	230 V / 1,50 kW	<b>XEEC-10HS-EPL</b>	<b>2.955,00 €</b>



### EVEREO CUBE, 10 x 460 x 330 ⚡

- › Gewicht 48 kg
- › Blechabstand 28 mm

B x T x H/mm:	Anschlusswert:	Artikel-Nr.:	Preis:
600 x 632 x 590	230 V / 1,50 kW	<b>XEEC-10HS-EPD</b>	<b>2.825,00 €</b>



von oben nach unten

## Zubehör für GN 1/1 EVEREO 600



### Hohes Untergestell (offen) mit Einhanggestellen

- › Kapazität 8 x GN 1/1
- › Gewicht 16,5 kg
- › Blechabstand 65 mm

B x T x H/mm:	Artikel-Nr.:	Preis:
750 x 653 x 753	<b>XEERC-0811-H</b>	<b>409,00 €</b>



### Untergestell für Bodenpositionierung EVEREO

- › Gewicht 5 kg
- › vorgeschrieben bei Bodenpositionierung

B x T x H/mm:	Artikel-Nr.:	Preis:
744x491x178	<b>XWERC-0011-F</b>	<b>240,00 €</b>



### Komplettsatz zur Positionierung EVEREO

- › Set mit 4 Stellfüßen

Artikel-Nr.:	Preis:
<b>XUC044</b>	<b>105,00 €</b>



### Basis für die mobile Installation

- › beinhaltet 4 Räder: 2 Räder mit Bremse, 2 Räder ohne Bremse

Artikel-Nr.:	Preis:
<b>XUC039</b>	<b>356,00 €</b>



### Satz Rollen

- › Set bestehend aus 4 Rollen, davon 2 Rollen feststellbar

H/mm:	passend für:	Artikel-Nr.:	Preis:
110	XEERC-0811-H	<b>XUC012</b>	<b>208,00 €</b>



### Montageset

- › enthält alle Teile und Verbindungen für die Montage EVEREO 600/900 auf EVEREO 600/900

Artikel-Nr.:	Preis:
<b>XEEQC-0013-E</b>	<b>48,10 €</b>

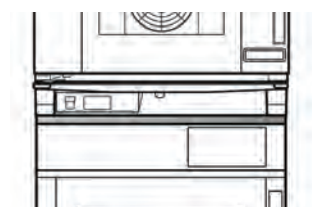

### Montageset

- › enthält alle Teile und Verbindungen für die Montage EVEREO 600/900 auf CHEFTOP MIND.Maps

Artikel-Nr.:	Preis:
<b>XEEQC-0011-E</b>	<b>107,00 €</b>

## Zubehör für GN 1/1 EVEREO 900

### Hohes Untergestell (offen) mit Einhängegestellen

- › Kapazität 6 x GN 1/1
- › Gewicht 24 kg
- › Blechabstand 60 mm

B x T x H/mm:	Artikel-Nr.:	Preis:
518 x 779 x 744	<b>XWCRC-0613-H</b>	<b>534,00 €</b>



### Untergestell für Bodenpositionierung EVEREO

- › Gewicht 4 kg
- › vorgeschrieben bei Bodenpositionierung

B x T x H/mm:	Artikel-Nr.:	Preis:
530 x 696 x 178	<b>XWCRC-0013-F</b>	<b>256,00 €</b>



### Komplettsatz zur Positionierung EVEREO

- › Set mit 4 Stellfüßen

Artikel-Nr.:	Preis:
<b>XUC044</b>	<b>105,00 €</b>



### Basis für die mobile Installation

- › beinhaltet 4 Räder: 2 Räder mit Bremse, 2 Räder ohne Bremse

Artikel-Nr.:	Preis:
<b>XUC019</b>	<b>329,00 €</b>



### Satz Rollen

- › Set bestehend aus 4 Rollen, davon 2 Rollen feststellbar

H/mm:	passend für:	Artikel-Nr.:	Preis:
110	XEERC-0811-H	<b>XUC012</b>	<b>208,00 €</b>



### Montageset

- › enthält alle Teile und Verbindungen für die Montage EVEREO 600/900 auf EVEREO 600/900

Artikel-Nr.:	Preis:
<b>XEEQC-0013-E</b>	<b>48,10 €</b>



### Montageset

- › enthält alle Teile und Verbindungen für die Montage EVEREO 600/900 auf CHEFTOP MIND.Maps

Artikel-Nr.:	Preis:
<b>XEEQC-0011-E</b>	<b>107,00 €</b>

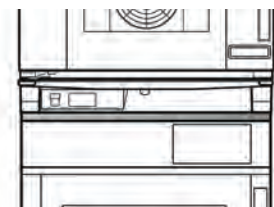

## Zubehör für 460 x 330 EVEREO CUBE



### Hohes Untergestell (offen) mit Einhängestellen

- › Kapazität 8 x 460 x 330
- › Gewicht 12 kg
- › Blechabstand 60 mm

B x T x H/mm:	Artikel-Nr.:	Preis:
594 x 546 x 738	<b>XWKRT-08HS-H</b>	<b>397,00 €</b>



### Mittleres Untergestell (offen) mit Einhängestellen

- › Kapazität 6 x 460 x 330
- › Gewicht 12 kg
- › Blechabstand 60 mm

B x T x H/mm:	Artikel-Nr.:	Preis:
594 x 546 x 559	<b>XWKRT-06HS-M</b>	<b>377,00 €</b>



### Niedriges Untergestell (offen)

- › Gewicht 4 kg

B x T x H/mm:	Artikel-Nr.:	Preis:
594 x 546 x 355	<b>XWKRT-00HS-L</b>	<b>285,00 €</b>



### Komplettset zur Positionierung EVEREO

- › Set mit 4 Stellfüßen

Artikel-Nr.:	Preis:
<b>XUC025</b>	<b>105,00 €</b>



### Satz Rollen

- › Set bestehend aus 4 Rollen, davon 2 Rollen feststellbar

H/mm:	passend für:	Artikel-Nr.:	Preis:
110	XEERC-0811-H	<b>XUC012</b>	<b>208,00 €</b>

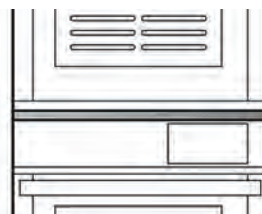

### Montageset

- › enthält alle Teile und Verbindungen für die Montage  
EVEREO CUBE + EVEREO CUBE; EVEREO® CUBE + BAKERLUX SHOP.Pro;  
EVEREO CUBE (unten) + BAKERLUX SPEED.Pro (oben)

Artikel-Nr.:	Preis:
<b>XWEQT-00HS-E</b>	<b>89,00 €</b>

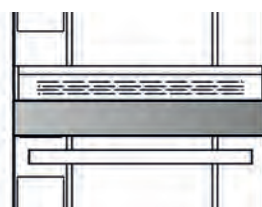

### Montageset

- › enthält alle Teile und Verbindungen für die Montage  
BAKERLUX SPEED.Pro (unten) + EVEREO CUBE (oben)

Artikel-Nr.:	Preis:
<b>XWSQW-00HS-E</b>	<b>187,00 €</b>



## Spezial-Zubehör MULTI.DAY HOT VACUUM

### MULTI.DAY HOT VACUUM

- › Gewicht 12 kg
- › Luftdruck max. 8 bar / min. 5 bar
- › minimaler Luftstrom 60 l/min.

B x T x H/mm:	Anschlusswert:	Artikel-Nr.:	Preis:
540 x 430 x 580	110-240 V / 0,01 kW	<b>XUC135</b>	<b>1.193,00 €</b>



### Offenes Untergestell

- › Gewicht 19 kg

B x T x H/mm:	Artikel-Nr.:	Preis:
600 x 514 x 878	<b>XUC146</b>	<b>570,00 €</b>



### Kompressor-Raum Seitenteile

- › Gewicht 6 kg

Artikel-Nr.:	Preis:
<b>XUC136</b>	<b>151,00 €</b>



### Geschlossener Schrank mit Kompressor

- › Gewicht 40 kg
- › Luftdruck 8 bar
- › Luftstrom 105 l/min.

B x T x H/mm:	Anschlusswert:	Artikel-Nr.:	Preis:
600 x 514 x 878	0.75 kW	<b>XUC144</b>	<b>1.130,00 €</b>



## Spezial-Zubehör MULTI.DAY BAGS

### MULTI.DAY BAGS 20 x 30 - 1000PZ

- › heißes Vakuum, zertifizierte Beutel

B x T x H/mm:	Artikel-Nr.:	Preis:
200 x 300	<b>XUC137</b>	<b>208,00 €</b>



### MULTI.DAY BAGS 30 x 40 - 500PZ

- › heißes Vakuum, zertifizierte Beutel

B x T x H/mm:	Artikel-Nr.:	Preis:
300 x 400	<b>XUC147</b>	<b>208,00 €</b>



### GN 1/1 Bleche für EVEREO 600 + EVEREO 900

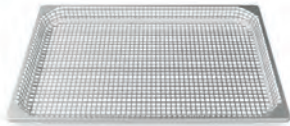

#### STEAM

› Dampfblech aus Edelstahl, allseitig perforiert

H/mm:	Kategorie:	Artikel-Nr.:	Preis:
40	dämpfen und Sous Vide	<b>GRP815</b>	<b>69,00 €</b>

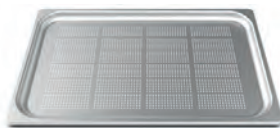

#### FORO.STEEL20

› Edelstahlblech mit perforiertem Boden

H/mm:	Kategorie:	Artikel-Nr.:	Preis:
20	dämpfen und Sous Vide	<b>TG810</b>	<b>36,50 €</b>

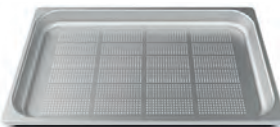

#### FORO.STEEL40

› Edelstahlblech mit perforiertem Boden

H/mm:	Kategorie:	Artikel-Nr.:	Preis:
40	dämpfen und Sous Vide	<b>TG820</b>	<b>40,10 €</b>

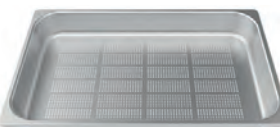

#### FORO.STEEL65

› Edelstahlblech mit perforiertem Boden

H/mm:	Kategorie:	Artikel-Nr.:	Preis:
65	dämpfen und Sous Vide	<b>TG830</b>	<b>43,60 €</b>



#### BLACK.20

› Aluminiumblech, antihafbeschichtet

H/mm:	Kategorie:	Artikel-Nr.:	Preis:
20	rösten und schmoren	<b>TG895</b>	<b>69,00 €</b>



#### BLACK.40

› Aluminiumblech, antihafbeschichtet

H/mm:	Kategorie:	Artikel-Nr.:	Preis:
40	rösten und schmoren	<b>TG900</b>	<b>70,00 €</b>



#### STEEL.20

› Edelstahlbehälter

H/mm:	Kategorie:	Artikel-Nr.:	Preis:
20	rösten und schmoren	<b>TG805</b>	<b>34,70 €</b>



#### STEEL.40

› Edelstahlbehälter

H/mm:	Kategorie:	Artikel-Nr.:	Preis:
40	rösten und schmoren	<b>TG815</b>	<b>37,40 €</b>

## STEEL.65

› Edelstahlbehälter

H/mm:	Kategorie:	Artikel-Nr.:	Preis:
65	rösten und schmoren	<b>TG825</b>	<b>38,30 €</b>



## SUPERHOLDING LID

› Deckel aus Polycarbonat

Artikel-Nr.:	Preis:
<b>TG802</b>	<b>14,20 €</b>



## GN 1/1 Zubehör für MULTI.DAY EVEREO 600 + EVEREO 900

### VACUUM.100

› Vacuum Edelstahlbehälter

H/mm:	Artikel-Nr.:	Preis:
100	<b>TG111</b>	<b>55,00 €</b>



### VACUUM.40

› Vacuum Edelstahlbehälter

H/mm:	Artikel-Nr.:	Preis:
40	<b>TG112</b>	<b>48,10 €</b>



### Gelochter Einlegeboden für Flüssigkeitstrennung

› gelochter Einlegeboden zur Abtrennung der Flüssigkeit bei Lebensmitteln, welche während der Konservierung Flüssigkeiten abgeben

H/mm:	Artikel-Nr.:	Preis:
35	<b>TG113</b>	<b>19,60 €</b>



### VACUUM.LID

› Versiegelungsdeckel für Vacuumbehälter

Artikel-Nr.:	Preis:
<b>TG110</b>	<b>105,00 €</b>



## GN 1/2 Bleche für EVEREO 600 + EVERERO 900 + EVEREO CUBE



### SUPERHOLDING LID

› Deckel aus Polycarbonat

Artikel-Nr.: Preis:

TG806 9,80 €

## GN 1/2 Zubehör MULTI.DAY für EVEREO 900 + EVERO 900 + EVEREO CUBE



### VACUUM.100

› Vacuum Edelstahlbehälter

H/mm: Artikel-Nr.: Preis:

100 TG121 34,70 €



### VACUUM.40

› Vacuum Edelstahlbehälter

H/mm: Artikel-Nr.: Preis:

40 TG122 31,20 €



### Gelochter Einlegeboden für Flüssigkeitstrennung

› gelochter Einlegeboden zur Abtrennung der Flüssigkeit bei Lebensmitteln, welche während der Konservierung Flüssigkeiten abgeben

H/mm: Artikel-Nr.: Preis:

35 TG123 14,20 €



### VACUUM.LID

› Versiegelungsdeckel für Vacuumbehälter

Artikel-Nr.: Preis:

TG120 82,00 €

## 460 x 330 Bleche für EVEREO CUBE

### FORO.BAKE

› Aluminiumblech, perforiert

H/mm:	Kategorie:	Artikel-Nr.:	Preis:
10	Konditorei und Bäckerei	<b>TG310</b>	<b>17,80 €</b>

### FORO.BLACK

› Aluminiumblech, antihaftbeschichtet und perforiert

H/mm:	Kategorie:	Artikel-Nr.:	Preis:
15	Konditorei und Bäckerei	<b>TG330</b>	<b>24,90 €</b>

### BAKE

› Aluminiumblech

H/mm:	Kategorie:	Artikel-Nr.:	Preis:
10	Konditorei und Bäckerei	<b>TG305</b>	<b>13,40 €</b>

### CHROMO.GRID

› Gitter, verchromt, extra leicht

H/mm:	Kategorie:	Artikel-Nr.:	Preis:
8,5	Konditorei und Bäckerei	<b>GRP305</b>	<b>13,40 €</b>

### PAN.FRY

› Edelstahl-Bratblech, antihaftbeschichtet

H/mm:	Kategorie:	Artikel-Nr.:	Preis:
20	frittieren und braten	<b>TG350</b>	<b>32,90 €</b>



## REINIGUNGSMITTEL

### SPRAY&Rinse

› Sprühreiniger für EVEREO

› 1 Karton enthält 12 Flaschen à 750 ml

Stückzahl:	Artikel-Nr.:	Preis/Karton:
1 Karton	<b>DB1044A0</b>	<b>76,00 €</b>
6 Kartons	<b>DB1044A0</b>	<b>72,00 €</b>
30 Kartons	<b>DB1044A0</b>	<b>69,00 €</b>



# Kombidämpfer Bäckerei und Konditorei

black

Intelligente Kombidämpfer



BAKERTOP MIND.Maps PLUS ist der intelligente Kombiofen für Konditorei und Bäckerei. Er wurde entwickelt, um die maximale Leistung des Backens, die Gleichmäßigkeit und die Präzision der Temperatur zu versichern.

BAKERTOP MIND.Maps PLUS ist sehr wichtig für Ihr Tagesgeschäft. Dank ihm können Sie am besten Produkte für Bäckerei, Konditorei vorbereiten.

BAKERTOP MIND.Maps PLUS BIG Öfen, in der Version mit Hordengestellwagen mit 16 Blechen 600 x 400 mm, sind unermüdliche Maschinen für alle professionellen Anwendungen, die maximale Wiederholbarkeit des Ergebnisses, Gleichmäßigkeit des Garens und hohe Leistung benötigen.



## HAUPT EIGENSCHAFTEN

- › Heißluftdämpfer
- › elektrisch oder Gas
- › 9.5" Touch Control Bildschirm



## EINSTELLUNGEN

- › Betriebstemperatur: 30°C - 300°C
- › CLIMA.Control: Befeuchtung oder Entfeuchtung Einstellstufen von 10%
- › Lüfter: 4 Lüfter-Geschwindigkeiten mit Auto-Reverse und Takt-Funktion
- › bis zu 9 Garschritte
- › Kerntemperaturfühler mit mehreren Messstellen
- › Delta T Garoption
- › MIND.Maps: neue intuitive visuelle Sprache, um perfekte Garprogramme zu erzeugen



## PROGRAMME

- › 1000+ Programme
- › CHEFUNOX: automatische Garprogramme
- › MULTITIME: bis zu 10 Zeitschalter für das mehrfache Garen von verschiedenen Produkten mit gleichen Umgebungsbedingungen
- › MISE EN PLACE: zeitbestimmte Beschickung bis zu 9 verschiedener Backgute, um alle zum selben Zeitpunkt fertig gegart zu haben
- › READYCOOK: voreingestellte Backeinstellungen, um schnell zu starten
- › MIND.Maps: bis zu 48 Kunden-Programme



## KOCH PERFORMANCE

- › 192 Croissants in 18 Minuten
- › 80 Baguettes in 16 Minuten
- › 750 Windbeutel in 25 Minuten
- › 24 Panettone zu 500 g in 45 Minuten
- › 16 Blätterteige 60 x 40 mm in 20 Minuten
- › 48 Kuchenformen aus Biskuit in 30 Minuten

*Daten beziehen sich auf 16 x 600 x 400 mm*



## APP & WEB SERVICES

- › Data Driven Cooking App und Webseite
- › Top Training Smartphone App
- › Combi guru Smartphone App



## UNOX INTELLIGENT PERFORMANCE

- › ADAPTIVE.Cooking: automatische Zeit-, Temperatur- und Klima-Einstellung, um perfekte Voraussetzungen für jede Menge an Speisen zu erzielen
- › CLIMALUX: präzise Feuchtigkeitskontrolle
- › SMART.Preheating: automatische intelligente Garraum-Vorheizung
- › AUTO.Soft: milde Temperaturanhebung dank automatischer Verwaltung für delikate Produkte
- › SENSE.Klean: automatisches und intelligentes Spülsystem beruhend auf den gelaufenen Programmen



## UNOX INTENSIVE COOKING

- › STEAM.Maxi: Feuchte- und Dampfproduktion
- › DRY.Maxi: Zwangsentfeuchtung
- › AIR.Maxi: mehrfache Lüfter mit Auto-Reverse und Geschwindigkeitskontrolle



## DATA DRIVEN COOKING

- › Internet-Schnittstelle, um den Ofen mit UNOX und UNOX App zu verbinden
- › DDC Stats: Ofengebrauch und -verbrauch-Bericht
- › DDC App: Fern-Analyse über Ofengebrauch und -verbrauch



## TECHNISCHE EIGENSCHAFTEN

- › ROTOR.Klean: automatisches Spülsystem
- › Spezial-Spülprogramm, um hinter dem Lüfterblech zu spülen
- › eingebautes Spülmittel-Fach
- › Kerntemperaturfühler: mit 4 Messstellen
- › dreifaches Garraumtür-Glas
- › USB-Schnittstelle: zum Runter- und Hochladen von HACCP-Daten
- › USB-Schnittstelle: zum Runter- und Hochladen von Garprogrammen
- › integrierter Det&Rinse Tank
- › LED Garraumbeleuchtung ist in der Garraumtür integriert
- › Edelstahl DIN 1.4301 Einschübe
- › Edelstahl DIN 1.4301 Garraum

# Kombidämpfer Bäckerei und Konditorei

black

## 600 x 400 Öfen



### BAKERTOP MIND.Maps PLUS, 16 x 600 x 400 ⚡

- › Gewicht 292 kg
- › Blechabstand 80 mm
- › 3/4" Wasseranschluss

#### Türanschlag links

B x T x H/mm:	Anschlusswert:	Artikel-Nr.:	Preis:
892 x 1018 x 1875	400 V / 38,50 kW	<b>XEBL-16EU-YPRS</b>	<b>16.287,00 €</b>

#### Türanschlag rechts

B x T x H/mm:	Anschlusswert:	Artikel-Nr.:	Preis:
892 x 1018 x 1875	400 V / 38,50 kW	<b>XEBL-16EU-YPLS</b>	<b>16.554,00 €</b>

### BAKERTOP MIND.Maps PLUS, 16 x 600 x 400 🔥

- › Gewicht 309 kg
- › Blechabstand 80 mm
- › 3/4" Wasseranschluss

#### Türanschlag links

B x T x H/mm:	Anschlusswert:	Artikel-Nr.:	Preis:
892 x 1018 x 1875	230 V / 48,00 kW	<b>XEBL-16EU-GPRS</b>	<b>18.423,00 €</b>

#### Türanschlag rechts

B x T x H/mm:	Anschlusswert:	Artikel-Nr.:	Preis:
892 x 1018 x 1875	230 V / 48,00 kW	<b>XEBL-16EU-GPLS</b>	<b>18.690,00 €</b>

⚡ Elektro-Ofen 🔥 Gas-Ofen

Hordengestellwagen inklusive. Kapazität und Blechabstand können gegen Mehrpreis angepasst werden.  
Mindestauftragsgröße: 2 Hordengestellwagen.



# BAKERTOP MIND.maps BIG PLUS

black

## Zubehör für 600 x 400 Öfen

### Gärschrank

- › mit dem BakerTouch Bedienpanel
- › max. Temperatur 50°C
- › Gewicht 100 kg
- › 3/4" Wasseranschluss

B x T x H/mm:	Anschlusswert:	Artikel-Nr.:	Preis:
882 x 950 x 1879	230 V / 2,40 kW	<b>XEBPC-16EU-D</b>	<b>3.249,00 €</b>



### Gärschrank

- › mit manueller Steuerung
- › max. Temperatur 70°C
- › Gewicht 100 kg
- › 3/4" Wasseranschluss

B x T x H/mm:	Anschlusswert:	Artikel-Nr.:	Preis:
882 x 950 x 1879	230 V / 2,40 kW	<b>XEBPC-16EU-M</b>	<b>2.893,00 €</b>





## Dunstabzugshaube mit integriertem Dampfkondensator

- › nur für Elektrogeräte
- › Abluftausgang ø 121 mm
- › min. Luftleistung 310 m³/h
- › max. Luftleistung 390 m³/h
- › 3/4" Wasseranschluss

B x T x H/mm:	Anschlusswert:	Artikel-Nr.:	Preis:
868 x 1159 x 240	230 V / 1,00 kW	<b>XEAHL-HCFL</b>	<b>1.371,00 €</b>



## Aktivkohlefilter

- › für Dunstabzugshaube mit Dampfkondensator, um starke Gerüche zu beseitigen

B x T x H/mm:	passend für:	Artikel-Nr.:	Preis:
413 x 655 x 108	XEAHC-HCFL	<b>XUC140</b>	<b>383,00 €</b>



## Ersatz Aktivkohlefilter

- › Wechselkartusche für Aktivkohlefilter für Dunstabzugshaube

Artikel-Nr.:	Preis:
<b>XUC141</b>	<b>160,00 €</b>



## Aufsatz für Kamin-Aussenanschluss für Gasöfen

- › Abluftkamin ø 150 mm
- › Gewicht 3,5 kg

B x T x H/mm:	Artikel-Nr.:	Preis:
478 x 254 x 150	<b>XUC072</b>	<b>111,00 €</b>



## Hordengestellwagen

- › Kapazität 16 x 600 x 400
- › Gewicht 25 kg
- › Blechabstand 80 mm

B x T x H/mm:	passend für:	Artikel-Nr.:	Preis:
743 x 564 x 1700	XEBL-16EU*, XEBPC-16EU*	<b>XEBTL-16EU</b>	<b>1.299,00 €</b>

Kapazität und Blechabstand können gegen Mehrpreis angepasst werden.  
Mindestauftragsgröße: 2 Hordengestellwagen

passend für:	Preis:
XEBTL-16EU	<b>XEBTL-16EU-Sonderbau 1.388,00 €</b>

## System zur Sammlung von Kochfett und -flüssigkeit

Antihaftbeschichteter Fett- und Flüssigkeitsbehälter aus Edelstahl, Höhe 20 mm mit spezieller Kantung und einem Mittelloch, damit das Fett und die Flüssigkeiten der Speisen in den zentralen Abflussablauf des Garraums geleitet werden, um dadurch die Verschmutzung des Gerätes zu reduzieren.

H/mm:	Artikel-Nr.:	Preis:
20	<b>XUC047</b>	<b>100,00 €</b>



## UNOX.Link

› mit externem Sous-Vide Kerntemperaturfühler

Artikel-Nr.:	Preis:
<b>XEC004</b>	<b>312,00 €</b>



## Schlauchbrause Garnitur

Artikel-Nr.:	Preis:
<b>XHC001</b>	<b>123,00 €</b>



## Wagen-Einfahrrampe

› ermöglicht den Ausgleich von schiefen oder unebenen Küchenboden, um den Hordengestellwagen korrekt und sicher abzustellen

Artikel-Nr.:	Preis:
<b>XUC163</b>	<b>418,00 €</b>

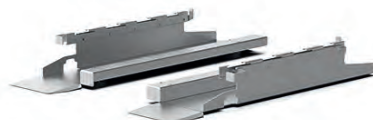

## Wagengriffhalter

› sichere und bequeme Aufbewahrung des Wagengriffs an der Seite des Ofens

Artikel-Nr.:	Preis:
<b>XUC161</b>	<b>39,20 €</b>

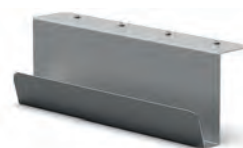

## UNOX.Pure

Das Filtersystem XHC003 verbessert die Wasserqualität durch die Reduzierung der Karbonathärte und schützt den Backraum vor Kalkablagerung und Korrosion. Das Panel zeigt dem Anwender die Menge des gefilterten Wassers an und informiert ihn über den richtigen Zeitpunkt des Filterwechsels. **Zur Installation des XHC003 (2 Stück) in Kombination mit BAKERTOP MIND.Maps PLUS BIG-Öfen benötigen Sie den 8 mm °Y-Befestigungssatz mit dem Code KEL1115.** Kann bis 7000 Liter Wasser filtern (diese Daten können variieren; hängt von der Wasserhärte ab).

Artikel-Nr.:	Preis:
<b>XHC003</b>	<b>255,00 €</b>



# Kombidämpfer Bäckerei und Konditorei

black

Intelligente Kombidämpfer



# BAKERTOP MIND.Maps COUNTERTOP PLUS

black

BAKERTOP MIND.Maps PLUS ist der intelligente Kombiofen für Konditorei und Bäckerei. Er wurde entwickelt, um die maximale Leistung des Backens, die Gleichmäßigkeit und die Präzision der Temperatur zu versichern.

BAKERTOP MIND.Maps PLUS ist sehr wichtig für Ihr Tagesgeschäft. Dank ihm können Sie am besten Produkte für Bäckerei, Konditorei vorbereiten.

BAKERTOP MIND.Maps PLUS COUNTERTOP Öfen, in der Version mit 10, 6 und 4 Blechen 600 x 400 mm, setzen Maßstäbe für alle professionellen Anwendungen, die maximale Leistungen, perfekte Gleichmäßigkeit und Türme mit Gärschrank oder statischem Ofen brauchen.



## HAUPT EIGENSCHAFTEN

- › Heißluftdämpfer
- › elektrisch oder Gas
- › 9.5" Touch Control Bildschirm



## EINSTELLUNGEN

- › Betriebstemperatur: 30°C - 260°C
- › CLIMA.Control: Befeuchtung oder Entfeuchtung Einstellstufen von 10%
- › Lüfter: 4 Lüfter-Geschwindigkeiten mit Auto-Reverse und Takt-Funktion
- › bis zu 9 Garschritte
- › Kerntemperaturfühler mit mehreren Messstellen
- › Delta T Garoption
- › MIND.Maps: neue intuitive visuelle Sprache, um perfekte Garprogramme zu erzeugen



## PROGRAMME

- › 1000+ Programme
- › CHEFUNOX: automatische Garprogramme
- › MULTITIME: bis zu 10 Zeitschalter für das mehrfache Garen von verschiedenen Produkten mit gleichen Umgebungsbedingungen
- › MISE EN PLACE: zeitbestimmte Beschickung bis zu 9 verschiedener Backgute, um alle zum selben Zeitpunkt fertig gegart zu haben
- › READYCOOK: voreingestellte Backeinstellungen, um schnell zu starten
- › MIND.Maps: bis zu 48 Kunden-Programme



## KOCH PERFORMANCE

- › 120 Croissants in 18 Minuten
- › 50 Baguettes in 16 Minuten
- › 460 Windbeutel in 25 Minuten
- › 15 Panettone zu 500 g in 45 Minuten
- › 10 Blätterteige 60 x 40 mm in 20 Minuten
- › 30 Kuchenformen aus Biskuit in 30 Minuten

*Daten beziehen sich auf 10 x 600 x 400 mm*



## APP & WEB SERVICES

- › Data Driven Cooking App und Webseite
- › Top Training Smartphone App
- › Combi guru Smartphone App



## UNOX INTELLIGENT PERFORMANCE

- › ADAPTIVE.Cooking: automatische Zeit-, Temperatur- und Klima-Einstellung, um perfekte Voraussetzungen für jede Menge an Speisen zu erzielen
- › CLIMALUX: präzise Feuchtigkeitskontrolle
- › SMART.Preheating: automatische intelligente Garraum-Vorheizung
- › AUTO.Soft: milde Temperaturanhebung dank automatischer Verwaltung für delikate Produkte
- › SENSE.Klean: automatisches und intelligentes Spülsystem beruhend auf den gelaufenen Programmen



## UNOX INTENSIVE COOKING

- › STEAM.Maxi: Feuchte- und Dampfproduktion
- › DRY.Maxi: Zwangsentfeuchtung
- › AIR.Maxi: mehrfache Lüfter mit Auto-Reverse und Geschwindigkeitskontrolle



## DATA DRIVEN COOKING

- › Internet-Schnittstelle, um den Ofen mit UNOX und UNOX App zu verbinden
- › DDC Stats: Ofengebrauch und -verbrauch-Bericht
- › DDC App: Fern-Analyse über Ofengebrauch und -verbrauch



## TECHNISCHE EIGENSCHAFTEN

- › ROTOR.Klean: automatisches Spülsystem
- › Spezial-Spülprogramm, um hinter dem Lüfterblech zu spülen
- › eingebautes Spülmittel-Fach
- › Kerntemperaturfühler: mit 4 Messstellen
- › dreifaches Garraumtür-Glas
- › USB-Schnittstelle: zum Runter- und Hochladen von HACCP-Daten
- › USB-Schnittstelle: zum Runter- und Hochladen von Garprogrammen
- › integrierter Det&Rinse Tank
- › LED Garraumbeleuchtung ist in der Garraumtür integriert
- › Edelstahl DIN 1.4301 Einschübe
- › Edelstahl DIN 1.4301 Garraum

## 600 x 400 Öfen



### BAKERTOP MIND.Maps PLUS, 10 x 600 x 400 ⚡

- › Gewicht 130 kg
- › Blechabstand 80 mm
- › 3/4" Wasseranschluss

#### Türanschlag links

B x T x H/mm:	Anschlusswert:	Artikel-Nr.:	Preis:
860 x 967 x 1163	400 V / 21,00 kW	<b>XEBC-10EU-EPRM</b>	<b>8.945,00 €</b>

#### Türanschlag rechts

B x T x H/mm:	Anschlusswert:	Artikel-Nr.:	Preis:
860 x 967 x 1163	400 V / 21,00 kW	<b>XEBC-10EU-EPLM</b>	<b>9.199,00 €</b>

### BAKERTOP MIND.Maps PLUS, 10 x 600 x 400 🔥

- › Gewicht 145 kg
- › Blechabstand 80 mm
- › 3/4" Wasseranschluss

#### Türanschlag links

B x T x H/mm:	Anschlusswert:	Artikel-Nr.:	Preis:
860 x 967 x 1163	Elektro 400 V / 1,40 kW Gas 25,00 kW	<b>XEBC-10EU-GPRM</b>	<b>9.390,00 €</b>

#### Türanschlag rechts

B x T x H/mm:	Anschlusswert:	Artikel-Nr.:	Preis:
860 x 967 x 1163	Elektro 400 V / 1,40 kW Gas 25,00 kW	<b>XEBC-10EU-GPLM</b>	<b>9.657,00 €</b>

# BAKERTOP MIND.Maps COUNTERTOP PLUS

black

## BAKERTOP MIND.Maps PLUS, 6 x 600 x 400 ⚡

- › Gewicht 100 kg
- › Blechabstand 80 mm
- › 3/4" Wasseranschluss

### Türanschlag links

B x T x H/mm:	Anschlusswert:	Artikel-Nr.:	Preis:
860 x 967 x 843	400 V / 14,00 kW	<b>XEBC-06EU-EPRM</b>	<b>6.299,00 €</b>

### Türanschlag rechts

B x T x H/mm:	Anschlusswert:	Artikel-Nr.:	Preis:
860 x 967 x 843	400 V / 14,00 kW	<b>XEBC-06EU-EPLM</b>	<b>6.586,00 €</b>



## BAKERTOP MIND.Maps PLUS, 6 x 600 x 400 🔥

- › Gewicht 110 kg
- › Blechabstand 80 mm
- › 3/4" Wasseranschluss

### Türanschlag links

B x T x H/mm:	Anschlusswert:	Artikel-Nr.:	Preis:
860 x 967 x 843	Elektro 400 V / 1,00 kW Gas 19,00 kW	<b>XEBC-06EU-GPRM</b>	<b>6.853,00 €</b>

### Türanschlag rechts

B x T x H/mm:	Anschlusswert:	Artikel-Nr.:	Preis:
860 x 967 x 843	Elektro 400 V / 1,00 kW Gas 19,00 kW	<b>XEBC-06EU-GPLM</b>	<b>7.120,00 €</b>

## BAKERTOP MIND.Maps PLUS, 4 x 600 x 400 ⚡

- › Gewicht 85 kg
- › Blechabstand 80 mm
- › 3/4" Wasseranschluss

### Türanschlag links

B x T x H/mm:	Anschlusswert:	Artikel-Nr.:	Preis:
860 x 967 x 675	400 V / 10,60 kW	<b>XEBC-04EU-EPRM</b>	<b>4.495,00 €</b>

### Türanschlag rechts

B x T x H/mm:	Anschlusswert:	Artikel-Nr.:	Preis:
860 x 967 x 675	400 V / 10,60 kW	<b>XEBC-04EU-EPLM</b>	<b>4.762,00 €</b>



⚡ Elektro-Ofen 🔥 Gas-Ofen

Sonderanfertigung Einhängestelle. Blechabstand kann gegen Mehrpreis angepasst werden.

## Zubehör für 600 x 400 Öfen



### DeckTop Etagenbackofen

- › mit integrierter Bediensteuerung BakerTouch
- › Kapazität 2 x 600 x 400
- › Gewicht 100 kg
- › 3/4" Wasseranschluss

B x T x H/mm:	Anschlusswert:	Artikel-Nr.:	Preis:
860 x 1150 x 400	400 V / 5,70 kW	<b>XEBDC-02EU-D</b>	<b>2.928,00 €</b>



### DeckTop Etagenbackofen

- › Steuerung nur über die MASTER.Touch Ofenelektronik möglich
- › Kapazität 2 x 600 x 400
- › Gewicht 100 kg
- › 3/4" Wasseranschluss

B x T x H/mm:	Anschlusswert:	Artikel-Nr.:	Preis:
860 x 1150 x 400	400 V / 5,70 kW	<b>XEBDC-02EU-C</b>	<b>2.456,00 €</b>



### DeckTop Etagenbackofen

- › mit integrierter Bediensteuerung BakerTouch
- › Kapazität 1 x 600 x 400
- › Gewicht 62 kg
- › 3/4" Wasseranschluss

B x T x H/mm:	Anschlusswert:	Artikel-Nr.:	Preis:
860 x 880 x 400	230 V / 2,70 kW	<b>XEBDC-01EU-D</b>	<b>2.643,00 €</b>



### DeckTop Etagenbackofen

- › Steuerung nur über die MASTER.Touch Ofenelektronik möglich
- › Kapazität 1 x 600 x 400
- › Gewicht 62 kg
- › 3/4" Wasseranschluss

B x T x H/mm:	Anschlusswert:	Artikel-Nr.:	Preis:
860 x 880 x 400	230 V / 2,70 kW	<b>XEBDC-01EU-C</b>	<b>2.199,00 €</b>



### Gärschrank

- › mit extra starkem Dampferzeuger und präziserem Temperaturmanagement
- › Kapazität 12 x 600 x 400
- › Gewicht 40 kg
- › Blechabstand 75 mm
- › max. Temperatur 50°C
- › 3/4" Wasseranschluss

B x T x H/mm:	Anschlusswert:	Artikel-Nr.:	Preis:
860 x 978 x 798	230 V / 2,30 kW	<b>XEBPC-12EU-B</b>	<b>1.744,00 €</b>



# BAKERTOP MIND.maps COUNTERTOP PLUS

black

## Gärschrank

- › mit extra starkem Dampferzeuger und präziserem Temperaturmanagement
- › Kapazität 8 x 600 x 400
- › Gewicht 35 kg
- › Blechabstand 75 mm
- › max. Temperatur 50°C
- › 3/4" Wasseranschluss

B x T x H/mm:	Anschlusswert:	Artikel-Nr.:	Preis:
860 x 978 x 658	230 V / 2,30 kW	<b>XEBPC-08EU-B</b>	<b>1.655,00 €</b>



## Dunstabzugshaube mit integriertem Dampfkondensator

- › nur für Elektrobacköfen
- › Abluftausgang ø 121 mm
- › min. Luftleistung 310 m³/h
- › max. Luftleistung 390 m³/h
- › 3/4" Wasseranschluss

B x T x H/mm:	Anschlusswert:	Artikel-Nr.:	Preis:
860 x 1145 x 240	230 V / 1,00 kW	<b>XEBHC-HCEU</b>	<b>1.433,00 €</b>



## Aktivkohlefilter

- › für Dunstabzugshaube mit Dampfkondensator, um starke Gerüche zu beseitigen

B x T x H/mm:	passend für:	Artikel-Nr.:	Preis:
413 x 655 x 108	XEAHC-HCFL	<b>XUC140</b>	<b>383,00 €</b>



## Ersatz Aktivkohlefilter

- › Wechselkartusche für Aktivkohlefilter für Dunstabzugshaube

passend für:	Artikel-Nr.:	Preis:
XUC140	<b>XUC141</b>	<b>160,00 €</b>



## Wasserlose Haube

- › nur für elektrische Öfen
- › Abluftausgang ø 121 mm
- › min. Luftleistung 310 m³/h
- › max. Luftleistung 390 m³/h
- › passend für XEBC-10EU-EPR, XEBC-06EU-EPR, XEBC-04EU-EPR

B x T x H/mm:	Anschlusswert:	Artikel-Nr.:	Preis:
860 x 1000 x 217	230 V / 125 W	<b>XEBHC-ACEU</b>	<b>1.433,00 €</b>





## Aufsatz für Kamin-Außenanschluss für Gasöfen

- › Abluftkamin ø 150 mm
- › Gewicht 3,5 kg

B x T x H/mm:	Artikel-Nr.:	Preis:
478 x 254 x 150	<b>XUC070</b>	<b>111,00 €</b>



## Erstinstallations-Set für einen Einzelofen

Das Set enthält den Wasserablaufschauch, einen Siphon und alle Verbindungen für den Wasserablauf, die für die korrekte Installation des Ofens notwendig sind. Außerdem eine Flasche Reiniger DET&Rinse PLUS à 1 Liter. Dieser enthält das chemische Reinigungsmittel UN 1814, 8, II - ADR in begrenzter Menge

Empfohlen:	Artikel-Nr.:	Preis:
Der Kauf des Zubehörs ist für die korrekte Installation des einzelnen Ofens notwendig.	<b>XUC001-DR</b>	<b>160,00 €</b>



## Montageset Elektrobacköfen

Das Set enthält den Wasserablaufschauch, einen Siphon und alle Verbindungen für die Installation und die Montage von zwei Öfen übereinander. Außerdem zwei Flaschen Reiniger DET&Rinse PLUS à 1 Liter. Dieser enthält das chemische Reinigungsmittel UN 1814, 8, II - ADR in begrenzter Menge.

Artikel-Nr.:	Preis:
<b>XEAQC-00E2-E-DR</b>	<b>329,00 €</b>



## Montageset Gasöfen

Das Set enthält den Wasserablaufschauch, einen Siphon und alle Verbindungen für die Installation und die Montage von zwei Öfen übereinander.

Nur für Duo-Station: XEVC-0621-GP\* (unten) + XEVC-0621-GP\* (oben).

Artikel-Nr.:	Preis:
<b>XEAQC-00E2-G</b>	<b>329,00 €</b>

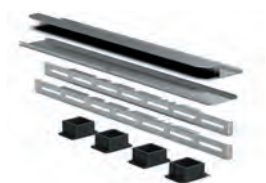

## Montageset für Decktop

- › Decktop + Öfen komplettes Stapelkit

Artikel-Nr.:	Preis:
<b>XUC061</b>	<b>409,00 €</b>

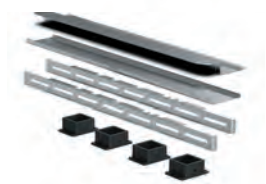

## Montageset für Decktop

- › Gärschrank + Decktop komplettes Stapelkit
- › Decktop + Decktop komplettes Stapelkit

passend für:	Artikel-Nr.:	Preis:
Modell von Decktop XEBDC-01EU-*	<b>XUC062</b>	<b>409,00 €</b>

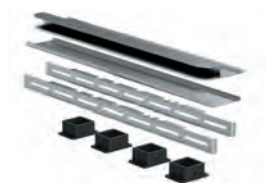

## Montageset für Decktop

- › Decktop + Decktop komplettes Stapelkit

passend für:	Artikel-Nr.:	Preis:
Modell von Decktop XEBDC-02EU-*	<b>XUC063</b>	<b>409,00 €</b>

# BAKERTOP MIND.maps COUNTERTOP PLUS

black

## SMART.Drain

› spezielles Zwei-Wege-Ventil, welches Fett und andere Flüssigkeiten des Garprozesses sammelt und in den Tank leitet

passend für:	Artikel-Nr.:	Preis:
XWAEC-08EF, XWARC-07-EF-*	<b>XUC020</b>	<b>472,00 €</b>



## SMART.Drain Untergestell niedrig

› Set für Unterbau und Untergestell hoch

passend für:	Artikel-Nr.:	Preis:
XUC020, XWBYC-00EF-L-PO	<b>XWARC-00EF-L-PO</b>	<b>294,00 €</b>



## SMART.Drain trolley

› ermöglicht Kochfette auf gestapelten Öfen zu sammeln

passend für:	Artikel-Nr.:	Preis:
XUC020, XWARC-00EF-L-PO	<b>XWBYC-00EF-L-PO</b>	<b>721,00 €</b>



## Geschlossener Unterbau

› Kapazität 8 x 600 x 400  
› Gewicht 35 kg  
› Blechabstand 57 mm

B x T x H/mm:	Artikel-Nr.:	Preis:
860 x 860 x 720	<b>XWAEC-08EF</b>	<b>850,00 €</b>



## Zwischenfach

› Gewicht 20 kg

B x T x H/mm:	Artikel-Nr.:	Preis:
860 x 817 x 309	<b>XEBIC-03EU</b>	<b>570,00 €</b>

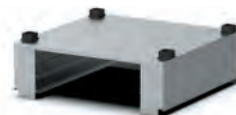

## Untergestell ultra hoch mit Einhängestell

› Kapazität 7 x 600 x 400  
› Gewicht 35 kg  
› Blechabstand 60 mm

B x T x H/mm:	passend für:	Artikel-Nr.:	Preis:
842 x 804 x 888	XEBC-04EU-EP*	<b>XWARC-07EF-UH</b>	<b>650,00 €</b>



## Untergestell hoch mit Einhängestell

› Kapazität 7 x 600 x 400  
› Gewicht 33 kg  
› Blechabstand 60 mm

B x T x H/mm:	Artikel-Nr.:	Preis:
842 x 713 x 752	<b>XWARC-07EF-H</b>	<b>596,00 €</b>





## Einhängegestell für Untergestell

- › Kapazität 7 x 600 x 400
- › Gewicht 3 kg
- › Blechabstand 60 mm

passend für:	Artikel-Nr.:	Preis:
XWARC-07EF-*	<b>XWALC-07EF-H</b>	<b>114,00 €</b>



## Untergestell mittelhoch

- › Gewicht 9 kg

B x T x H/mm:	Artikel-Nr.:	Preis:
842 x 713 x 462	<b>XWARC-00EF-M</b>	<b>379,00 €</b>



## Untergestell niedrig

- › Gewicht 3 kg

B x T x H/mm:	Artikel-Nr.:	Preis:
842 x 713 x 305	<b>XWARC-00EF-L</b>	<b>351,00 €</b>



## Untergestell niedrig

- › vorgeschrieben für ein Gerät auf dem Fußboden
- › Gewicht 3,5 kg

B x T x H/mm:	Artikel-Nr.:	Preis:
842 x 713 x 113	<b>XWARC-00EF-F</b>	<b>303,00 €</b>



## Satz Rollen

- › Set besteht aus 4 Rollen, davon 2 Rollen feststellbar

H/mm:	passend für:	Artikel-Nr.:	Preis:
110	XEBPC-*, XWAEC-08EF, XWARC-07EF-*, XWARC-00EF-*	<b>XUC012</b>	<b>208,00 €</b>



## Hordengestell

- › Kapazität 10 x 600 x 400
- › Gewicht 9 kg
- › Blechabstand 80 mm

B x T x H/mm:	passend für:	Artikel-Nr.:	Preis:
668 x 431 x 862	XEBC-10EU-*	<b>XWBBC-10EU</b>	<b>774,00 €</b>



## Hordengestell-Transportwagen

- › Kapazität 10 x 600 x 400
- › Gewicht 9 kg
- › Blechabstand 80 mm

B x T x H/mm:	passend für:	Artikel-Nr.:	Preis:
695 x 786 x 961	XWBBC-10EU	<b>XWBYC-00EU</b>	<b>908,00 €</b>

# BAKERTOP MIND.maps COUNTERTOP PLUS

black

## Verbindungsset für Untergestell

› Set, um den Ofen mit dem Untergestell XWARC-07EF-H zu verbinden

erforderlich mit dem Kauf von:	Artikel-Nr.:	Preis:
XWBYC-00EU	<b>XWBYC-CREU</b>	<b>209,00 €</b>



## Hordengestellwagen-Verbindungsset

› Set, um den Hordengestellwagen mit XWAEC-08EF zu verbinden

erforderlich mit dem Kauf von:	Artikel-Nr.:	Preis:
XWBYC-00EU	<b>XWBYC-CKEU</b>	<b>103,00 €</b>



## Tankhalterungsset

- › für Station: Ofen + Decktop + Gärschrank
- › für Station: Ofen + mittlerer Schrank + Gärschrank

	Artikel-Nr.:	Preis:
	<b>XUC060</b>	<b>162,00 €</b>



## Lösung 10 + 4 ohne Tür

- › bestehend aus 1 Schrank ohne Türe, 1 Hordengestell Kapazität 10 x 600 x 400 und 1 Hordengestell Kapazität 4 x 600 x 400
- › verfügbar für MAXI.LINK Lösungen:  
XEBHC-HCEU + XEBC-04EU-EPR + XEBC-10EU-EPR + XWARC-00EF-F;  
XEBC-04EU-EPR + XEBC-10EU-EPR + XWARC-00EF-F
- › Kapazität 14 x 600 x 400
- › Gewicht 50 kg

B x T x H/mm:	Artikel-Nr.:	Preis:
768 x 539 x 1920	<b>XWBYC-14EU</b>	<b>2.581,00 €</b>



## Lösung 10 + 4 mit Tür

- › bestehend aus 1 geschlossenem Schrank, 1 Hordengestell Kapazität 10 x 600 x 400 und 1 Hordengestell Kapazität 4 x 600 x 400
- › verfügbar für MAXI.LINK Lösungen:  
XEBHC-HCEU + XEBC-04EU-EPR + XEBC-10EU-EPR + XWARC-00EF-F;  
XEBC-04EU-EPR + XEBC-10EU-EPR + XWARC-00EF-F
- › Kapazität 14 x 600 x 400
- › Gewicht 75 kg

B x T x H/mm:	Artikel-Nr.:	Preis:
768 x 539 x 1920	<b>XWBYC-14EU-D</b>	<b>3.168,00 €</b>



# Kombidämpfer Bäckerei und Konditorei

black



## Lösung 6 + 6 ohne Tür

- › bestehend aus 1 Schrank ohne Türe, 2 Hordengestelle 600 x 400
- › verfügbar für diese MAXI.LINK Lösungen:  
XEBHC-HCEU + XEBC-06EU-EPR + XEBC-06EU-EPR + XWARC-00EF-L;  
XEBC-06EU-EPR + XEBC-06EU-EPR + XWARC-00EF-L
- › Kapazität 12 x 600 x 400
- › Gewicht 50 kg

B x T x H/mm:	Artikel-Nr.:	Preis:
768 x 539 x 1920	<b>XWBYC-12EU</b>	<b>2.581,00 €</b>



## Lösung 6 + 6 mit Tür

- › bestehend aus 1 geschlossenem Schrank, N°2 Hordengestell 600 x 400
- › verfügbar für diese MAXI.LINK Lösungen:  
XEBHC-HCEU + XEBC-06EU-EPR + XEBC-06EU-EPR + XWARC-00EF-L;  
XEBC-06EU-EPR + XEBC-06EU-EPR + XWARC-00EF-L
- › Kapazität 12 x 600 x 400
- › Gewicht 75 kg

B x T x H/mm:	Artikel-Nr.:	Preis:
768 x 539 x 1920	<b>XWBYC-12EU-D</b>	<b>3.168,00 €</b>



## Einhängegestell für GN 1/1 Bleche

- › Kapazität 4 x GN 1/1
- › Blechabstand 80 mm

passend für:	Artikel-Nr.:	Preis:
XEBC-04EU-EP*	<b>XUC050</b>	<b>187,00 €</b>



## Einhängegestell für GN 1/1 Bleche

- › Kapazität 6 x GN 1/1
- › Blechabstand 80 mm

passend für:	Artikel-Nr.:	Preis:
XEBC-06EU-*	<b>XUC051</b>	<b>187,00 €</b>



## Einhängegestell für GN 1/1 Bleche

- › Kapazität 10 x GN 1/1
- › Blechabstand 80 mm

passend für:	Artikel-Nr.:	Preis:
XEBC-10EU-*	<b>XUC052</b>	<b>187,00 €</b>

# BAKERTOP MIND.maps COUNTERTOP PLUS

black

## Wärmeschutz-Kit

Zwingend notwendig, wenn der Ofen in der Nähe von Wärmequellen, wie Fritteusen oder Grills, installiert ist. Passend für beide Seiten der Geräte. Der Kit besteht aus 2 Blechen.

› Gewicht 1,3 kg

B x T x H/mm:	Artikel-Nr.:	Preis:
15 x 816 x 99	<b>XUC041</b>	<b>100,00 €</b>

## System zur Sammlung von Kochfett und -flüssigkeit

Antihaftbeschichteter Fett- und Flüssigkeitsbehälter aus Edelstahl, Höhe 20 mm mit spezieller Kantung und einem Mittelloch, damit das Fett und die Flüssigkeiten der Speisen in den zentralen Abflussablauf des Garraums geleitet werden, um dadurch die Verschmutzung des Gerätes zu reduzieren.

H/mm:	Artikel-Nr.:	Preis:
20	<b>XUC047</b>	<b>100,00 €</b>

## Zubehörset für Abwasserkühlung

Artikel-Nr.:	Preis:
<b>XHC005</b>	<b>121,00 €</b>

## Steam.BOOST

› erhöht die Dampferzeugung um 45% für 2 Minuten für optimale Backergebnisse

passend für:	Artikel-Nr.:	Preis:
XEBC-04EU-EPR	<b>XUC080</b>	<b>209,00 €</b>

## Steam.BOOST

› erhöht die Dampferzeugung um 45% für 2 Minuten für optimale Backergebnisse

passend für:	Artikel-Nr.:	Preis:
XEBC-06EU-EPR	<b>XUC081</b>	<b>312,00 €</b>

## Steam.BOOST

› erhöht die Dampferzeugung um 45% für 2 Minuten für optimale Backergebnisse

passend für:	Artikel-Nr.:	Preis:
XEBC-10EU-EPR	<b>XUC082</b>	<b>405,00 €</b>

## Zweistufiges Türöffnungs-Kit

Artikel-Nr.:	Preis:
<b>XUC002</b>	<b>24,90 €</b>

## UNOX.Link

› mit externem Sous-Vide Kerntemperaturfühler

Artikel-Nr.:	Preis:
<b>XEC004</b>	<b>312,00 €</b>

## Schlauchbrause Garnitur

Artikel-Nr.:	Preis:
<b>XHC001</b>	<b>123,00 €</b>

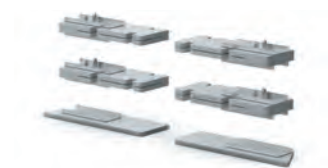

# Kombidämpfer Bäckerei und Konditorei

black

## 6 x 600 x 400 Öfen + Decktop + Gärschrank



	elektrische Version	Artikel-Nr.:	Preis:
Dunstabzugshaube		<b>XEBHC-HCEU + XUC140</b>	<b>1.816,00 €</b>
Ofen		<b>XEBC-06EU-EPRM</b>	<b>6.299,00 €</b>
Montageset		<b>XUC061</b>	<b>409,00 €</b>
Decktop		<b>XEBDC-01EU-C</b>	<b>2.199,00 €</b>
Montageset		<b>XUC062</b>	<b>409,00 €</b>
Gärschrank		<b>XEBPC-08EU-B</b>	<b>1.655,00 €</b>
Tankhalterungskit		<b>XUC060</b>	<b>162,00 €</b>

## 6 + 4 x 600 x 400 Öfen + Untergestell



	elektrische Version	Artikel-Nr.:	Preis:
Wasserlose Haube		<b>XEBHC-HCEU</b>	<b>1.433,00 €</b>
Ofen		<b>XEBC-06EU-EPRM</b>	<b>6.299,00 €</b>
Montageset		<b>XEAQC-00E2-E-DR</b>	<b>329,00 €</b>
Ofen		<b>XEBC-04EU-EPRM</b>	<b>4.495,00 €</b>
Untergestell niedrig		<b>XWARC-00EF-L</b>	<b>351,00 €</b>



# BAKERTOP MIND.maps COUNTERTOP PLUS

black

## 10 + 4 x 600 x 400 Öfen + Lösung mit Tür

elektrische Version	Artikel-Nr.:	Preis:
Dunstabzugshaube	<b>XEBHC-HCEU</b>	<b>1.433,00 €</b>
Ofen	<b>XEBC-04EU-EPRM</b>	<b>4.495,00 €</b>
Montageset	<b>XEAQC-00E2-E-DR</b>	<b>329,00 €</b>
Ofen	<b>XEBC-10EU-EPRM</b>	<b>8.945,00 €</b>
Lösung mit Tür	<b>XWBYC-14EU-D</b>	<b>3.168,00 €</b>
Untergestell niedrig	<b>XWARC-00EF-F</b>	<b>303,00 €</b>



## 5 + 3 x GN 1/1 Öfen + Untergestell

elektrische Version	Artikel-Nr.:	Preis:
Ofen	<b>XEBC-06EU-EPRM</b>	<b>6.299,00 €</b>
Montageset	<b>XEAQC-00E2-E-DR</b>	<b>329,00 €</b>
Ofen	<b>XEBC-06EU-EPRM</b>	<b>6.299,00 €</b>
Untergestell niedrig	<b>XWARC-00EF-F</b>	<b>303,00 €</b>



# Kombidämpfer Bäckerei und Konditorei

black

## 600 x 400 Bleche



### FORO.BAKE

› Aluminiumblech, perforiert

H/mm:	Kategorie:	Artikel-Nr.:	Preis:
15,5	Konditorei und Bäckerei	<b>TG410</b>	<b>27,60 €</b>



### FORO.BLACK

› Aluminiumblech, antihftbeschichtet und perforiert

H/mm:	Kategorie:	Artikel-Nr.:	Preis:
15	Konditorei und Bäckerei	<b>TG430</b>	<b>37,40 €</b>



### FORO.SILICO

› Backblech, Aluminium, perforiert, silikonbeschichtet

H/mm:	Kategorie:	Artikel-Nr.:	Preis:
12	Konditorei und Bäckerei	<b>TG415</b>	<b>37,40 €</b>



### BAKE.SILICO

› Backblech, Aluminium, silikonbeschichtet

H/mm:	Kategorie:	Artikel-Nr.:	Preis:
12	Konditorei und Bäckerei	<b>TG416</b>	<b>36,50 €</b>



### FORO.BAGUETTE

› Aluminiumblech, perforiert, 5 Mulden

H/mm:	Kategorie:	Artikel-Nr.:	Preis:
34	Konditorei und Bäckerei	<b>TG445</b>	<b>40,10 €</b>



### FORO.BAGUETTE.BLACK

› Aluminiumblech, perforiert, antihftbeschichtet, 5 Mulden

H/mm:	Kategorie:	Artikel-Nr.:	Preis:
34	Konditorei und Bäckerei	<b>TG435</b>	<b>52,00 €</b>



### BAKE

› Aluminiumblech

H/mm:	Kategorie:	Artikel-Nr.:	Preis:
15,5	Konditorei und Bäckerei	<b>TG405</b>	<b>23,10 €</b>



### STEEL.BAKE

› Edelstahlblech

H/mm:	Kategorie:	Artikel-Nr.:	Preis:
20	Konditorei und Bäckerei	<b>TG450</b>	<b>62,00 €</b>

## BAKE.BLACK

› Aluminiumblech, antihaftbeschichtet

H/mm:	Kategorie:	Artikel-Nr.:	Preis:
15,5	Konditorei und Bäckerei	<b>TG460</b>	<b>33,80 €</b>



## FAKIRO

› Aluminiumplatte, gerillt und glatt  
› flache Oberfläche zum Garen von frischen Produkten  
› geriffelte Oberfläche zum Garen von Tiefkühlprodukten

H/mm:	Kategorie:	Artikel-Nr.:	Preis:
12	Konditorei und Bäckerei	<b>TG440</b>	<b>116,00 €</b>

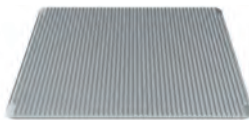

## FAKIRO.GRILL

› Aluminiumplatte, gerillt und glatt  
› flache Oberfläche zum Garen von frischen Produkten  
› geriffelte Oberfläche zum Garen von Tiefkühlprodukten

H/mm:	Kategorie:	Artikel-Nr.:	Preis:
12	Konditorei und Bäckerei	<b>TG465</b>	<b>176,00 €</b>



## BAGUETTE.GRID

› Gitter verchromt, extra leicht, 5 Mulden

H/mm:	Kategorie:	Artikel-Nr.:	Preis:
27	Konditorei und Bäckerei	<b>GRP410</b>	<b>24,90 €</b>

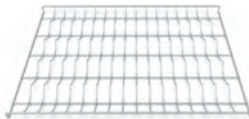

## CHROMO.GRID

› Gitter verchromt, extra leicht

H/mm:	Kategorie:	Artikel-Nr.:	Preis:
8,5	Konditorei und Bäckerei	<b>GRP405</b>	<b>18,70 €</b>

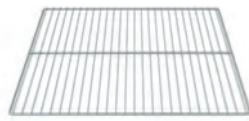

## POLLO.BLACK

› Blech, antihaftbeschichtet, mit Hähnchen-Halterungen und Fettauffangwanne  
› Kombination mit System zur Sammlung von Kochfett SMART.DRAIN - XUC020

H/mm:	Kategorie:	Artikel-Nr.:	Preis:
164	rösten und schmoren	<b>GRP430</b>	<b>134,00 €</b>



## POLLO.GRILL

› Edelstahlgitter mit Fettauffangwanne zum Braten von Fleisch oder Fisch

H/mm:	Kategorie:	Artikel-Nr.:	Preis:
164	rösten und schmoren	<b>GRP425</b>	<b>99,00 €</b>





## POLLO.WASH

› Waschkorb für POLLO Bleche

H/mm:	Kategorie:	Artikel-Nr.:	Preis:
79	rösten und schmoren	<b>GRP440</b>	<b>118,00 €</b>



## STEAM&FRY

› Edelstahlblech, perforiert, zum Dämpfen und für Pommes Frites

H/mm:	Kategorie:	Artikel-Nr.:	Preis:
33	dämpfen und Sous Vide	<b>GRP420</b>	<b>104,00 €</b>



## Stikkenwagen für Bleche

› Kapazität 18 x 400 x 600  
› Gewicht 15 kg  
› Blechabstand 80 mm

B x T x H/mm:	Artikel-Nr.:	Preis:
526 x 695 x 1700	<b>XTB0003</b>	<b>774,00 €</b>



## Stikkenwagen für Bleche

› Kapazität 18 x 600 x 400  
› Gewicht 15 kg  
› Blechabstand 80 mm

B x T x H/mm:	Artikel-Nr.:	Preis:
726 x 495 x 1701	<b>XTB0005</b>	<b>774,00 €</b>

## UNOX.Pure-RO

Umkehrosrose Wasseraufbereitung



### UNOX.Pure-RO

Die Umkehrosroseanlage reduziert die Mineralien des Wassers auf Null, zum Schutz vor Ablagerungen innerhalb des Garraums des Ofens. Die Anlage filtert keine Metallpartikel wie Blei und Kupfer sowie keine Feststoffpartikel. UNOX.Pure-RO enthält eine Pumpe, die Druck kompensiert und bei geringem Wasserdruck aufbaut.

› Gewicht 16 kg

B x T x H/mm:	Anschlusswert:	Artikel-Nr.:	Preis:
230 x 540 x 445	230 V / 230 W	<b>XHC002</b>	<b>1.130,00 €</b>



### Wechselkartusche

› für Umkehrosroseanlage UNOX.Pure-RO

Artikel-Nr.:	Preis:
<b>XHC006</b>	<b>208,00 €</b>

## UNOX.Pure

Wasseraufbereitung mit Harzfiltern

### UNOX.Pure

Das Filtersystem XHC003 verbessert die Wasserqualität durch die Reduzierung der Mineralien und schützt den Garraum vor Ablagerung.

Das MIND.Maps Panel zeigt dem Anwender die Menge des gefilterten Wassers an und informiert ihn über den richtigen Zeitpunkt des Filterwechsels. Kann bis 7000 l Wasser filtern (diese Daten können variieren; abhängig von der Wasserhärte).

Artikel-Nr.:	Preis:
XHC003	255,00 €

### Wechselkartusche

> für Umkehrosmoseanlage UNOX.Pure

Artikel-Nr.:	Preis:
XHC004	170,00 €

## REINIGUNGSMITTEL

### Det&Rinse PLUS

Extra starker Reiniger und Klarspüler für CHEFTOP MIND.Maps Öfen.  
Doppelt konzentriert (10 l von Det&Rinse PLUS ergibt 18 l herkömmlichen Reiniger).  
UN 1814, 8, II – ADR in begrenzter Menge. 1 Karton enthält 10 x 1 l Flaschen.

Stück:	Artikel-Nr.:	Preis/Karton:
1 Karton	DB1015A0	80,00 €
9 Kartons	DB1015A0	77,00 €
48 Kartons	DB1015A0	73,00 €

### Det&Rinse ULTRA

Ideal zum Entfernen von hartnäckigem Fett aus dem Garraum.  
Doppelt konzentriert (10 l von Det&Rinse ULTRA ergibt 18 l herkömmlichen Reiniger).  
UN 1814, 8, II – ADR in begrenzter Menge. 1 Karton enthält 10 x 1 l Flaschen.

Stück:	Artikel-Nr.:	Preis/Karton:
1 Karton	DB1050A0	84,00 €
9 Kartons	DB1050A0	80,00 €
48 Kartons	DB1050A0	77,00 €

### Det&Rinse ECO

Umweltfreundlicher Reiniger und Klarspüler für CHEFTOP MIND.Maps Öfen.  
Doppelt konzentriert (10 l von Det&Rinse PLUS ergibt 18 l herkömmlichen Reiniger).  
UN 1814, 8, II – ADR in begrenzter Menge. 1 Karton enthält 10 x 1 l Flaschen.

Stück:	Artikel-Nr.:	Preis/Karton:
1 Karton	DB1018A0	82,00 €
9 Kartons	DB1018A0	78,00 €
48 Kartons	DB1018A0	75,00 €

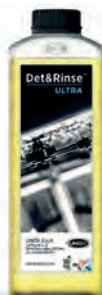

# Heißluftöfen für Snacks und Tiefkühlbackwaren

black

Heißluftöfen Display LCD 2.4"



Die BAKERLUX SHOP.Pro Öfen wurden speziell für das Backen gefrorener Produkte im Handelsbereich entwickelt, wo ein genaues Timing von entscheidender Bedeutung ist und große Mengen verarbeitet werden.

BAKERLUX SHOP.Pro TOUCH hat ein LCD 2.4" Display, das Ihnen die Möglichkeit bietet, die Programme intuitiv und mit Bildern speichern zu können. Mit dem optimalen Internetanschluss können Sie die tatsächliche Nutzung prüfen und jeden Ofen in jedem Ihrer Geschäfte direkt von Ihrem Computer oder Smartphone aus programmieren.



## HAUPT-EIGENSCHAFTEN

- › Heißluftofen mit Beschwädung
- › elektrisch
- › 5" Bedienplatte mit 2,4" LCD Touchscreen Display



## EINSTELLUNGEN

- › Betriebstemperatur: 30°C - 260°C
- › bis zu 9 Garschritte
- › Heißluftbacken mit Beschwädung und regelbarer Temperatur (48°C - 260°C)
- › höchste Temperatur der Vorheizzeit 260°C



## PROGRAMME

- › 896 Programme
- › INFINITE Dauerbetrieb
- › CHEFUNOX: automatische Garprogramme
- › MULTITIME: bis zu 10 Zeitschalter für das mehrfache Garen von verschiedenen Produkten mit gleichen Umgebungsbedingungen
- › Namen und Bilder können zugeordnet werden, um die Programme zu speichern
- › Rezepte können mit einem Namen gespeichert werden



## KOCH PERFORMANCE

- › 30 Baguettes in 25 Minuten
- › 60 Stangenbrötchen in 22 Minuten
- › 72 Croissants in 24 Minuten

*Daten beziehen sich auf 6 x 600 x 400 mm*



## DATA DRIVEN COOKING

- › Internet-Schnittstelle, um den Ofen mit UNOX und UNOX App zu verbinden
- › DDC Stats: Ofengebrauch und -verbrauch-Bericht
- › DDC App: Fern-Analyse über Ofengebrauch und -verbrauch



## UNOX INTELLIGENT PERFORMANCE

- › ADAPTIVE.Cooking: automatische Zeit-, Temperatur- und Klima-Einstellung, um perfekte Voraussetzungen für jede Menge an Speisen zu erzielen
- › SMART.Preheating: automatische intelligente Garraum-Vorheizung
- › AUTO.Soft: milde Temperaturanhebung dank automatischer Verwaltung für delikate Produkte



## UNOX INTENSIVE COOKING

- › STEAM.Plus: Kombikonvektion – Backen mit Beschwädung (20, 40, 60, 100%)
- › DRY.Plus: entzieht die Feuchtigkeit aus dem Garraum
- › AIR.Plus: Wahl zwischen zwei verschiedenen Lüftergeschwindigkeiten



## TECHNISCHE EIGENSCHAFTEN

- › Protek.SAFE Technologie: maximale Effizienz der Temperatur und Sicherheit beim Backen/Garen
- › Protek.SAFE Technologie: der Motor stoppt, wenn die Tür geöffnet ist, um den Energieverlust zu reduzieren
- › mehrere Ventilatoren laufen in die umgekehrte Richtung
- › L-förmige Einhängeschienen aus rostfreiem Stahl (nur bei den CAMILLA und VITTORIA Modellen)
- › Einhängeschienen aus verchromtem Stahl (nur bei den ELENA und ROSSELLA Modellen)
- › Einhängeschienen aus verchromtem Stahl mit Anti-Kipp-System (nur bei den STEFANIA und ARIANNA Modellen)
- › Doppelglas-Garraumtür
- › versiegelte Steuerplatte, damit die Leiterplatte nicht mit Dampf in Kontakt kommt (IPX4)
- › elektromechanische, automatische und seitlich angeschlagene Tür mit Öffnung von rechts nach links (nur für MATIC Versionen)
- › Türöffnung von rechts nach links MANUELL
- › Türöffnung von oben nach unten

# Heißluftöfen für Snacks und Tiefkühlbackwaren

black

## 600 x 400 Öfen



### CAMILLA TOUCH, 10 x 600 x 400 🖐

- › Gewicht 96 kg
- › Blechabstand 75 mm
- › 3/4" Wasseranschluss

#### Türanschlag links

B x T x H/mm:	Anschlusswert:	Artikel-Nr.:	Preis:
800 x 829 x 952	400 V / 15,50 kW	<b>XEFT-10EU-ETRV-MT</b>	<b>4.530,00 €</b>

#### Türanschlag rechts

B x T x H/mm:	Anschlusswert:	Artikel-Nr.:	Preis:
800 x 829 x 952	400 V / 15,50 kW	<b>XEFT-10EU-ETLV-MT</b>	<b>4.655,00 €</b>

#### Sonderanfertigung Einhängestell – CAMILLA 8 Einschübe 600 x 400

Blechabstand/mm:	Artikel-Nr.:	Preis:
94	<b>XUC154</b>	<b>142,00 €</b>



### VITTORIA TOUCH, 6 x 600 x 400 🖐

- › Gewicht 72 kg
- › Blechabstand 75 mm
- › 3/4" Wasseranschluss

#### Türanschlag links

B x T x H/mm:	Anschlusswert:	Artikel-Nr.:	Preis:
800 x 829 x 682	400 V / 10,30 kW	<b>XEFT-06EU-ETRV-MT</b>	<b>3.213,00 €</b>

#### Türanschlag rechts

B x T x H/mm:	Anschlusswert:	Artikel-Nr.:	Preis:
800 x 829 x 682	400 V / 10,30 kW	<b>XEFT-06EU-ETLV-MT</b>	<b>3.338,00 €</b>

#### Sonderanfertigung Einhängestell – VITTORIA 5 Einschübe 600 x 400

Blechabstand/mm:	Artikel-Nr.:	Preis:
94	<b>XUC153</b>	<b>107,00 €</b>



## CAMILLA.MATIC TOUCH, 10 x 600 x 400

- › Gewicht 96 kg
- › Blechabstand 75 mm
- › 3/4" Wasseranschluss

### Türanschlag links

B x T x H/mm:	Anschlusswert:	Artikel-Nr.:	Preis:
800 x 829 x 952	400 V / 15,50 kW	<b>XEFT-10EU-ETRV</b>	<b>4.957,00 €</b>

### Türanschlag rechts

B x T x H/mm:	Anschlusswert:	Artikel-Nr.:	Preis:
800 x 829 x 952	400 V / 15,50 kW	<b>XEFT-10EU-ETLV</b>	<b>5.082,00 €</b>

### Sonderanfertigung Einhängegestell – CAMILLA 8 Einschübe 600 x 400

Blechabstand/mm:	Artikel-Nr.:	Preis:
94	<b>XUC154</b>	<b>142,00 €</b>



## VITTORIA.MATIC TOUCH, 6 x 600 x 400

- › Gewicht 72 kg
- › Blechabstand 75 mm
- › 3/4" Wasseranschluss

### Türanschlag links

B x T x H/mm:	Anschlusswert:	Artikel-Nr.:	Preis:
800 x 829 x 682	400 V / 10,30 kW	<b>XEFT-06EU-ETRV</b>	<b>3.489,00 €</b>

### Türanschlag rechts

B x T x H/mm:	Anschlusswert:	Artikel-Nr.:	Preis:
800 x 829 x 682	400 V / 10,30 kW	<b>XEFT-06EU-ETLV</b>	<b>3.613,00 €</b>

### Sonderanfertigung Einhängegestell – VITTORIA 5 Einschübe 600 x 400

Blechabstand/mm:	Artikel-Nr.:	Preis:
94	<b>XUC153</b>	<b>107,00 €</b>



# Heißluftöfen für Snacks und Tiefkühlbackwaren

black



von oben nach unten

## ROSSELLA TOUCH, 4 x 600 x 400

- › Türöffnung von oben nach unten
- › Gewicht 57 kg
- › Blechabstand 75 mm
- › 3/4" Wasseranschluss

B x T x H/mm:	Anschlusswert:	Artikel-Nr.:	Preis:
800 x 811 x 500	400 V / 6,90 kW	<b>XEFT-04EU-ETDV</b>	<b>2.074,00 €</b>

## Sonderanfertigung Einhängegestell – ROSSELLA 3 Einschübe 600 x 400

Blechabstand/mm:	Artikel-Nr.:	Preis:
100	<b>XUC152</b>	<b>42,70 €</b>



von oben nach unten

## ELENA TOUCH, 3 x 600 x 400

- › Türöffnung von oben nach unten
- › Gewicht 46 kg
- › Blechabstand 75 mm
- › 3/4" Wasseranschluss

B x T x H/mm:	Anschlusswert:	Artikel-Nr.:	Preis:
800 x 811 x 425	230 V / 3,50 kW	<b>XEFT-03EU-ETDV</b>	<b>1.625,00 €</b>

## ROSSELLA.MATIC TOUCH, 4 x 600 x 400

- › Gewicht 57 kg
- › Blechabstand 75 mm
- › 3/4" Wasseranschluss

### Türanschlag links

B x T x H/mm:	Anschlusswert:	Artikel-Nr.:	Preis:
800 x 811 x 500	400 V / 6,90 kW	<b>XEFT-04EU-ETRV</b>	<b>2.485,00 €</b>

### Türanschlag rechts

B x T x H/mm:	Anschlusswert:	Artikel-Nr.:	Preis:
800 x 811 x 500	400 V / 6,90 kW	<b>XEFT-04EU-ETLV</b>	<b>2.595,00 €</b>

### Sonderanfertigung Einhängegestell – ROSSELLA 3 Einschübe 600 x 400

Blechabstand/mm:	Artikel-Nr.:	Preis:
100	<b>XUC152</b>	<b>42,70 €</b>



## ELENA.MATIC TOUCH, 3 x 600 x 400

- › Gewicht 46 kg
- › Blechabstand 75 mm
- › 3/4" Wasseranschluss

### Türanschlag links

B x T x H/mm:	Anschlusswert:	Artikel-Nr.:	Preis:
800 x 811 x 425	230 V / 3,50 kW	<b>XEFT-03EU-ETRV</b>	<b>1.985,00 €</b>

### Türanschlag rechts

B x T x H/mm:	Anschlusswert:	Artikel-Nr.:	Preis:
800 x 811 x 425	230 V / 3,50 kW	<b>XEFT-03EU-ETLV</b>	<b>2.050,00 €</b>



# Heißluftöfen für Snacks und Tiefkühlbackwaren

black

## 460 x 330 Öfen



von oben nach unten

### ARIANNA TOUCH, 4 x 460 x 330

- › 4 TG305 Einschübe enthalten
- › Türöffnung von oben nach unten
- › Gewicht 39 kg
- › Blechabstand 75 mm
- › 3/4" Wasseranschluss

B x T x H/mm:	Anschlusswert:	Artikel-Nr.:	Preis:
600 x 669 x 500	230 V / 3,50 kW	<b>XEFT-04HS-ETDV</b>	<b>1.299,00 €</b>

### Version mit Pumpe

B x T x H/mm:	Anschlusswert:	Artikel-Nr.:	Preis:
600 x 669 x 500	230 V / 3,50 kW	<b>XEFT-04HS-ETDP</b>	<b>1.344,00 €</b>

### Sonderanfertigung Einhängestell – ARIANNA 3 Einschübe 460 x 330

Blechabstand/mm:	Artikel-Nr.:	Preis:
100	<b>XUC151</b>	<b>42,70 €</b>



von oben nach unten

### STEFANIA TOUCH, 3 x 460 x 330

- › 3 TG305 Einschübe enthalten
- › Türöffnung von oben nach unten
- › Gewicht 36 kg
- › Blechabstand 75 mm
- › 3/4" Wasseranschluss

B x T x H/mm:	Anschlusswert:	Artikel-Nr.:	Preis:
600 x 669 x 425	230 V / 3,50 kW	<b>XEFT-03HS-ETDV</b>	<b>1.180,00 €</b>

### Version mit Pumpe

B x T x H/mm:	Anschlusswert:	Artikel-Nr.:	Preis:
600 x 669 x 425	230 V / 3,50 kW	<b>XEFT-03HS-ETDP</b>	<b>1.990,00 €</b>

## ARIANNA.MATIC TOUCH, 4 x 460 x 330

- › 4 TG305 Einschübe enthalten
- › Gewicht 39 kg
- › Blechabstand 75 mm
- › 3/4" Wasseranschluss

### Türanschlag links

B x T x H/mm:	Anschlusswert:	Artikel-Nr.:	Preis:
600 x 669 x 500	230 V / 3,50 kW	<b>XEFT-04HS-ETRV</b>	<b>1.580,00 €</b>

### Türanschlag rechts

B x T x H/mm:	Anschlusswert:	Artikel-Nr.:	Preis:
600 x 669 x 500	230 V / 3,50 kW	<b>XEFT-04HS-ETLV</b>	<b>1.690,00 €</b>

### Sonderanfertigung Einhänggestell – ARIANNA 3 Einschübe 460 x 330

Blechabstand/mm:	Artikel-Nr.:	Preis:
100	<b>XUC151</b>	<b>42,70 €</b>



## STEFANIA.MATIC TOUCH, 3 x 460 x 330

- › 3 TG305 Einschübe enthalten
- › Gewicht 36 kg
- › Blechabstand 75 mm
- › 3/4" Wasseranschluss

### Türanschlag links

B x T x H/mm:	Anschlusswert:	Artikel-Nr.:	Preis:
600 x 669 x 425	230 V / 3,50 kW	<b>XEFT-03HS-ETRV</b>	<b>1.399,00 €</b>

### Türanschlag rechts

B x T x H/mm:	Anschlusswert:	Artikel-Nr.:	Preis:
600 x 669 x 425	230 V / 3,50 kW	<b>XEFT-03HS-ETLV</b>	<b>1.499,00 €</b>



# Heißluftöfen für Snacks und Tiefkühlbackwaren

black

## Zubehör für alle Öfen



### Dampfkondensator

› Gewicht 7 kg

Anschlusswert:	Artikel-Nr.:	Preis:
230 V	<b>XEKT-HCEH-M</b>	<b>472,00 €</b>



### Unterbau Wassertank für Gärschrank

erforderlich mit dem Kauf von:

Artikel-Nr.:	Preis:	
<b>XHC016, XUC012 oder XUC045</b>	<b>XHC024</b>	<b>198,00 €</b>



### Wassertank zur Montage auf dem Ofen

› nur für Öfen mit eingebauter Kit Pumpe XHC016 verfügbar

Artikel-Nr.:	Preis:
<b>XHC026</b>	<b>107,00 €</b>



### Pumpen-Kit

› für diese MAXI.LINK Lösungen ist es notwendig, eine Kit Pumpe XHC016 für jeden Ofen und/oder Gärschrank, der bei der MAXI.LINK installiert wird

Artikel-Nr.:	Preis:
<b>XHC016</b>	<b>107,00 €</b>



### Signalton Zubehörset

› Signalton des Heißluftofens anpassbar an Lautstärke der Umgebung

Artikel-Nr.:	Preis:
<b>XEC015</b>	<b>67,00 €</b>



### Fuß-Kit für Gärschrank

› für die Ofenpositionierung, komplettes Kit mit 4 einstellbaren Füßen

Artikel-Nr.:	Preis:
<b>XUC045</b>	<b>105,00 €</b>



### LAN Kit

Artikel-Nr.:	Preis:
<b>XEC011</b>	<b>312,00 €</b>



### Wi-Fi Kit

Artikel-Nr.:	Preis:
<b>XEC012</b>	<b>409,00 €</b>

## Zubehör für 600 x 400 Öfen

### DECK SHOP.Pro

#### › Etagenbackofen 1 x 600 x 400

- › Gewicht 54,5 kg
- › Blechabstand 75 mm
- › 3/4" Wasseranschluss

B x T x H/mm:	Anschlusswert:	Artikel-Nr.:	Preis:
800 x 840 x 405	230 V / 2,70 kW	<b>XEKDT-01EU-D</b>	<b>1.985,00 €</b>



### DECK SHOP.Pro

#### › Dampf-Etagenbackofen 1 x 600 x 400

- › Gewicht 60,5 kg
- › Blechabstand 75 mm
- › 3/4" Wasseranschluss

B x T x H/mm:	Anschlusswert:	Artikel-Nr.:	Preis:
800 x 840 x 405	230 V / 2,70 kW	<b>XEKDT-01EU-S</b>	<b>2.172,00 €</b>



### Gärschrank

- › Kapazität 10 x 600 x 400
- › max. Temperatur 50°C
- › Gewicht 42 kg
- › Blechabstand 70 mm
- › 3/4" Wasseranschluss

B x T x H/mm:	Anschlusswert:	Artikel-Nr.:	Preis:
800 x 792 x 886	230 V / 1,20 kW	<b>XEKPT-10EU-C</b>	<b>1.193,00 €</b>

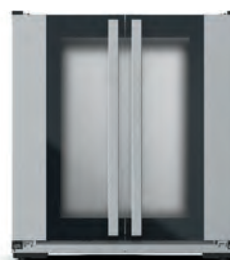

### Gärschrank

- › Kapazität 8 x 600 x 400
- › max. Temperatur 50°C
- › Gewicht 37 kg
- › Blechabstand 70 mm
- › 3/4" Wasseranschluss

B x T x H/mm:	Anschlusswert:	Artikel-Nr.:	Preis:
800 x 792 x 750	230 V / 1,20 kW	<b>XEKPT-08EU-C</b>	<b>1.095,00 €</b>



### Dunstabzugshaube mit integriertem Dampfkondensator

- › Wasseranschluss erforderlich
- › Abluftausgang ø 121 mm
- › min. Luftleistung 550 m³/h
- › max. Luftleistung 750 m³/h
- › 3/4" Wasseranschluss

B x T x H/mm:	Anschlusswert:	Artikel-Nr.:	Preis:
800 x 863 x 276	0,20 kW	<b>XEKHT-HCEU</b>	<b>1.086,00 €</b>



# Heißluftöfen für Snacks und Tiefkühlbackwaren

black



## Dunstabzugshaube ohne Wasseranschluss

› Gewicht 25 kg

B x T x H/mm:	Anschlusswert:	Artikel-Nr.:	Preis:
800 x 863 x 205	230 V / 0,08 kW	<b>XEKHT-ACEU</b>	<b>1.041,00 €</b>



## Erstinstallations-Set

Wasserablauf Anschlussstücke, Ablaufbogen, Verbindungen und eine Flasche SPRAY&Rinse (750 ml).

Empfohlen:	passend für:	Artikel-Nr.:	Preis:
Der Kauf des Zubehörs ist für die korrekte Installation des einzelnen Ofens notwendig.	XEFT-10EU-ETRV XEFT-10EU-ETRV-MT XEFT-06EU-ETRV XEFT-06EU-ETRV-MT	<b>XUC013</b>	<b>134,00 €</b>



## Montageset für Kombiduo

› das Set enthält den Wasserablaufschlauch und alle Verbindungen für die Installation und die Montage von zwei Öfen übereinander

Artikel-Nr.:	Preis:
<b>XWKQT-00EF-E</b>	<b>249,00 €</b>



## Montageset für Kombiduo

› das Set enthält den Wasserablaufschlauch und alle Verbindungen für die Installation und die Montage von zwei Öfen übereinander  
› nur für Duo-Station XEFT-04EU-\* (unten)

Artikel-Nr.:	Preis:
<b>XWKQT-04EF-E</b>	<b>240,00 €</b>



## Untergestell hoch mit Einhängegestell

› Kapazität 8 x 600 x 400  
› Gewicht 10 kg  
› Blechabstand 60 mm

B x T x H/mm:	Artikel-Nr.:	Preis:
794 x 688 x 738	<b>XEKRT-08EU-H</b>	<b>425,00 €</b>



## Untergestell mittelhoch mit Einhängegestell

› Kapazität 6 x 600 x 400  
› Gewicht 7 kg  
› Blechabstand 60 mm

B x T x H/mm:	Artikel-Nr.:	Preis:
794 x 688 x 559	<b>XEKRT-06EU-M</b>	<b>406,00 €</b>



## Untergestell mittelhoch

› Gewicht 14 kg

B x T x H/mm:	Artikel-Nr.:	Preis:
800 x 773 x 400	<b>XEKIT-04EU</b>	<b>498,00 €</b>

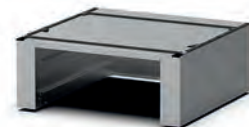

## Untergestell niedrig

› Gewicht 5,5 kg

B x T x H/mm:	Artikel-Nr.:	Preis:
794 x 688 x 355	<b>XWKRT-00EF-L</b>	<b>331,00 €</b>



## Untergestell niedrig

› vorgeschrieben für ein Gerät auf dem Fußboden

› Gewicht 4 kg

B x T x H/mm:	Artikel-Nr.:	Preis:
794 x 688 x 150	<b>XWKRT-00EF-F</b>	<b>180,00 €</b>



## Fuß-Kit

› 2 Querstreben mit Füßen, um den Ofen auf Tische stellen zu können und um einfacher unter dem Ofen reinigen zu können

H/mm:	Artikel-Nr.:	Preis:
100	<b>XUC035</b>	<b>105,00 €</b>



## Satz Rollen

› Set bestehend aus 4 Rollen, davon 2 Rollen feststellbar

H/mm:	passend für:	Artikel-Nr.:	Preis:
110	XEKPT-*, XEKRT-*, XWKRT-00EF-*	<b>XUC012</b>	<b>208,00 €</b>



## Unterbau Wassertank für Tisch

erforderlich mit dem Kauf von:

	Artikel-Nr.:	Preis:
XHC016	<b>XHC021</b>	<b>227,00 €</b>



## Unterbau Wassertank für Untergestell

erforderlich mit dem Kauf von:

	Artikel-Nr.:	Preis:
XHC016	<b>XHC023</b>	<b>151,00 €</b>



## Schlauchbrauseset

› enthält Wasserablauf Anschlussstücke, Ablaufbogen, Anti-Tropf-Bleche, Schlauchbrause und eine Flasche SPRAY&Rinse (750 ml)

	Artikel-Nr.:	Preis:
	<b>XHC027</b>	<b>320,00 €</b>



## UNOX.Pure

Wasseraufbereitung mit Harzfiltern



### UNOX.Pure

Das Filtersystem XHC003 verbessert die Wasserqualität durch die Reduzierung der Mineralien und schützt den Garraum vor Ablagerung.

Das MIND.Maps Panel zeigt dem Anwender die Menge des gefilterten Wassers an und informiert ihn über den richtigen Zeitpunkt des Filterwechsels. Kann bis 7000 l Wasser filtern (diese Daten können variieren; abhängig von der Wasserhärte).

Artikel-Nr.:	Preis:
--------------	--------

<b>XHC003</b>	<b>255,00 €</b>
---------------	-----------------



### Wechselkartusche

› für Umkehrosmoseanlage UNOX.Pure

Artikel-Nr.:	Preis:
--------------	--------

<b>XHC004</b>	<b>170,00 €</b>
---------------	-----------------

## BAKERY.Pure



### BAKERY.Pure

Das Filtersystem XHC010 verbessert die Wasserqualität durch die Reduzierung der Mineralhärte und schützt den Garraum vor Ablagerung. Kann bis 7000 l Wasser filtern (diese Daten können variieren; abhängig von der Wasserhärte).

passend für:	Artikel-Nr.:	Preis:
--------------	--------------	--------

XEFT-04EU-ELDV, XEFT-03EU-ELDV	<b>XHC010</b>	<b>100,00 €</b>
--------------------------------	---------------	-----------------



### Wechselkartusche für BAKERY.Pure

passend für:	Artikel-Nr.:	Preis:
--------------	--------------	--------

XHC010	<b>XHC011</b>	<b>49,80 €</b>
--------	---------------	----------------

## Zubehör für 460 x 330 Öfen

### Gärschrank

- › Kapazität 8 x 460 x 330
- › max. Temperatur 50°C
- › Gewicht 22 kg
- › Blechabstand 70 mm
- › 3/4" Wasseranschluss

B x T x H/mm:	Anschlusswert:	Artikel-Nr.:	Preis:
600 x 711 x 750	230 V / 1,20 kW	<b>XEKPT-08HS-C</b>	<b>881,00 €</b>



### Gärschrank mit Boiler

- › Kapazität 8 x 460 x 330
- › max. Temperatur 50°C
- › Gewicht 35 kg
- › Blechabstand 70 mm
- › 3/4" Wasseranschluss

B x T x H/mm:	Anschlusswert:	Artikel-Nr.:	Preis:
600 x 711 x 750	230 V / 1,20 kW	<b>XEKPT-08HS-B</b>	<b>1.424,00 €</b>

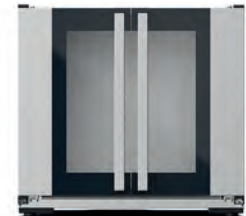

### Dunstabzugshaube mit integriertem Dampfkondensator

- › Abluftausgang ø 121 mm
- › min. Luftleistung 550 m³/h
- › max. Luftleistung 750 m³/h
- › 3/4" Wasseranschluss

B x T x H/mm:	Anschlusswert:	Artikel-Nr.:	Preis:
600 x 731 x 276	0,20 kW	<b>XEKHT-HCHS</b>	<b>970,00 €</b>



### Dunstabzugshaube ohne Wasseranschluss

- › Gewicht 15 kg

B x T x H/mm:	Anschlusswert:	Artikel-Nr.:	Preis:
600 x 731 x 205	230 V / 0,10 kW	<b>XEKHT-ACHS</b>	<b>908,00 €</b>



### Haube mit Aktivkohlefilter, Einbaulösung

- › Haube mit Aktivkohlefilter (nur kompatibel mit ARIANNA Modellen)
- › Gewicht 8,5 kg

B x T x H/mm:	Artikel-Nr.:	Preis:
600 x 697 x 100	<b>XWKHT-BCHS</b>	<b>436,00 €</b>



### Montageset für Kombiduo

- › das Set enthält den Wasserablaufschlauch und alle Verbindungen für die Installation und die Montage von zwei Öfen übereinander
- › nur für Duo-Station XEFT-04EU-\* (unten)

Artikel-Nr.:	Preis:
<b>XWKQT-00HS-E</b>	<b>223,00 €</b>



# Heißluftöfen für Snacks und Tiefkühlbackwaren

black

## Zubehör für 460 x 330 Öfen



### Untergestell hoch mit Einhängegestell

- › Kapazität 8 x 460 x 330
- › Gewicht 9 kg
- › Blechabstand 60 mm

B x T x H/mm:	Artikel-Nr.:	Preis:
594 x 546 x 738	<b>XWKRT-08HS-H</b>	<b>397,00 €</b>



### Untergestell mittelhoch mit Einhängegestellen

- › Kapazität 6 x 460 x 330
- › Gewicht 6 kg
- › Blechabstand 60 mm

B x T x H/mm:	Artikel-Nr.:	Preis:
594 x 546 x 559	<b>XWKRT-06HS-M</b>	<b>377,00 €</b>



### Untergestell niedrig

- › vorgeschrieben für ein Gerät auf dem Fußboden
- › Gewicht 3 kg

B x T x H/mm:	Artikel-Nr.:	Preis:
594 x 546 x 150	<b>XWKRT-00HS-F</b>	<b>157,00 €</b>



### Fuß-Kit

- › 2 Querstreben mit Füßen, um den Ofen auf Tische stellen zu können und um einfacher unter dem Ofen reinigen zu können

H/mm:	Artikel-Nr.:	Preis:
100	<b>XUC025</b>	<b>105,00 €</b>



### Satz Rollen

- › Set bestehend aus 4 Rollen, davon 2 Rollen feststellbar

H/mm:	passend für:	Artikel-Nr.:	Preis:
110	XEKPT-08HS-C, XWKRT-*	<b>XUC012</b>	<b>208,00 €</b>



### Unterbau Wassertank für Tisch

erforderlich mit dem Kauf von:	Artikel-Nr.:	Preis:
XHC016	<b>XHC020</b>	<b>187,00 €</b>

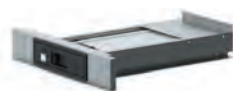

### Unterbau Wassertank für Untergestell

erforderlich mit dem Kauf von:	Artikel-Nr.:	Preis:
XHC016	<b>XHC022</b>	<b>134,00 €</b>

## BAKERY.Pure

### BAKERY.Pure

Das Filtersystem XHC010 verbessert die Wasserqualität durch die Reduzierung der Mineralhärte und schützt den Garraum vor Ablagerung. Kann bis 7000 l Wasser filtern (diese Daten können variieren; abhängig von der Wasserhärte).

passend für:	Artikel-Nr.:	Preis:
XEFT-04HS-ELDV, XEFT-03HS-ELDV	<b>XHC010</b>	<b>100,00 €</b>

### Wechselkartusche für BAKERY.Pure

passend für:	Artikel-Nr.:	Preis:
XHC010	<b>XHC011</b>	<b>49,80 €</b>



# Heißluftöfen für Snacks und Tiefkühlbackwaren

black



Die BAKERLUX SHOP.Pro Öfen wurden speziell für das Backen gefrorener Produkte im Handelsbereich entwickelt, wo ein genaues Timing von entscheidender Bedeutung ist und große Mengen verarbeitet werden.

Die LED Version gibt Ihnen die Möglichkeit, Feuchtigkeit während des Backens hinzuzufügen und die Lüftung zu reduzieren. So können Sie Ihre sanfteren und schwierigeren Backprozesse beenden.

BAKERLUX SHOP.Pro LED ist die perfekte Lösung für Benutzer, die ein benutzerfreundliches Werkzeug suchen, das auch Antworten auf die Bedürfnisse von Gebäck bietet.



## HAUPT EIGENSCHAFTEN

- › Heißluftofen mit Beschwadung
- › elektrisch



## EINSTELLUNGEN

- › Betriebstemperatur: 30°C - 260°C
- › bis zu 3 Garschritte
- › Heißluftbacken mit Beschwadung und regelbarer Temperatur (48°C - 260°C)
- › höchste Temperatur der Vorheizzeit 260°C



## PROGRAMME

- › 99 Programme
- › INFINITE Dauerbetrieb



## KOCH PERFORMANCE

- › 20 Baguettes in 20 Minuten
- › 40 Stangenbrötchen in 20 Minuten
- › 48 Croissants in 21 Minuten

*Daten beziehen sich auf 4 x 600 x 400 mm*



## UNOX INTENSIVE COOKING

- › STEAM.Plus: Kombikonvektion – Backen mit Beschwadung (20, 40, 60, 100%)
- › DRY.Plus: entzieht die Feuchtigkeit aus dem Garraum
- › AIR.Plus: Wahl zwischen zwei verschiedenen Lüftergeschwindigkeiten



## TECHNISCHE EIGENSCHAFTEN

- › Protek.SAFE Technologie: maximale Effizienz der Temperatur und Sicherheit beim Backen/Garen
- › Protek.SAFE Technologie: der Motor stoppt, wenn die Tür geöffnet ist, um den Energieverlust zu reduzieren
- › mehrere Ventilatoren laufen in die umgekehrte Richtung
- › L-förmige Einhängeschienen aus rostfreiem Stahl (nur bei den CAMILLA und VITTORIA Modellen)
- › Einhängeschienen aus verchromtem Stahl (nur bei den ELENA und ROSSELLA Modellen)
- › Einhängeschienen aus verchromtem Stahl mit Anti-Kipp-System (nur bei den STEFANIA und ARIANNA Modellen)
- › Doppelglas-Garraumtür
- › versiegelte Steuerplatine, damit die Leiterplatte nicht mit Dampf in Kontakt kommt (IPX4)
- › Türöffnung von rechts nach links
- › Türöffnung von oben nach unten



# Heißluftöfen für Snacks und Tiefkühlbackwaren

black

## 600 x 400 Öfen



### CAMILLA LED, 10 x 600 x 400 🖐️

- › Gewicht 96 kg
- › Blechabstand 75 mm
- › 3/4" Wasseranschluss

#### Türanschlag links

B x T x H/mm:	Anschlusswert:	Artikel-Nr.:	Preis:
800 x 829 x 952	400 V / 15,50 kW	<b>XEFT-10EU-ELRV</b>	<b>3.999,00 €</b>

#### Türanschlag rechts

B x T x H/mm:	Anschlusswert:	Artikel-Nr.:	Preis:
800 x 829 x 952	400 V / 15,50 kW	<b>XEFT-10EU-ELLV</b>	<b>4.199,00 €</b>

#### Sonderanfertigung Einhängegerüst – CAMILLA 8 Einschübe 600 x 400

Blechabstand/mm:	Artikel-Nr.:	Preis:
94	<b>XUC154</b>	<b>142,00 €</b>



### VITTORIA LED, 10 x 600 x 400 🖐️

- › Gewicht 72 kg
- › Blechabstand 75 mm
- › 3/4" Wasseranschluss

#### Türanschlag links

B x T x H/mm:	Anschlusswert:	Artikel-Nr.:	Preis:
800 x 829 x 682	400 V / 10,30 kW	<b>XEFT-06EU-ELRV</b>	<b>2.899,00 €</b>

#### Türanschlag rechts

B x T x H/mm:	Anschlusswert:	Artikel-Nr.:	Preis:
800 x 829 x 682	400 V / 10,30 kW	<b>XEFT-06EU-ELLV</b>	<b>2.999,00 €</b>

#### Sonderanfertigung Einhängegerüst – VITTORIA 5 Einschübe 600 x 400

Blechabstand/mm:	Artikel-Nr.:	Preis:
94	<b>XUC154</b>	<b>142,00 €</b>



### ROSSELLA LED, 4 x 600 x 400

- › Türöffnung von oben nach unten
- › Gewicht 57 kg
- › Blechabstand 75 mm
- › 3/4" Wasseranschluss

B x T x H/mm:	Anschlusswert:	Artikel-Nr.:	Preis:
800 x 811 x 500	400 V / 6,90 kW	<b>XEFT-04EU-ELDV</b>	<b>1.899,00 €</b>



von oben nach unten

### Sonderanfertigung Einhängestell – ROSSELLA 3 Einschübe 600 x 400

Blechabstand/mm:	Artikel-Nr.:	Preis:
100	<b>XUC152</b>	<b>42,70 €</b>

### ELENA LED, 3 x 600 x 400

- › Türöffnung von oben nach unten
- › Gewicht 46 kg
- › Blechabstand 75 mm
- › 3/4" Wasseranschluss

B x T x H/mm:	Anschlusswert:	Artikel-Nr.:	Preis:
800 x 811 x 425	230 V / 3,50 kW	<b>XEFT-03EU-ELDV</b>	<b>1.499,00 €</b>



von oben nach unten

# Heißluftöfen für Snacks und Tiefkühlbackwaren

black

## 460 x 330 Öfen



von oben nach unten

### ARIANNA LED, 4 x 460 x 330

- › 4 TG305 Einschübe enthalten
- › Türöffnung von oben nach unten
- › Gewicht 39 kg
- › Blechabstand 75 mm
- › 3/4" Wasseranschluss

B x T x H/mm:	Anschlusswert:	Artikel-Nr.:	Preis:
600 x 669 x 500	230 V / 3,50 kW	<b>XEFT-04HS-ELD V</b>	<b>1.150,00 €</b>

### Version mit Pumpe

B x T x H/mm:	Anschlusswert:	Artikel-Nr.:	Preis:
600 x 669 x 500	230 V / 3,50 kW	<b>XEFT-04HS-ELDP</b>	<b>1.180,00 €</b>

### Sonderanfertigung Einhänggestell – ARIANNA 3 Einschübe 460 x 330

Blechabstand/mm:	Artikel-Nr.:	Preis:
100	<b>XUC151</b>	<b>42,70 €</b>

## STEFANIA LED, 3 x 460 x 330 🖐️

- › 3 TG305 Einschübe enthalten
- › Türöffnung von oben nach unten
- › Gewicht 36 kg
- › Blechabstand 75 mm
- › 3/4" Wasseranschluss

B x T x H/mm:	Anschlusswert:	Artikel-Nr.:	Preis:
600 x 669 x 425	230 V / 3,50 kW	<b>XEFT-03HS-ELD V</b>	<b>1.030,00 €</b>

### Version mit Pumpe

B x T x H/mm:	Anschlusswert:	Artikel-Nr.:	Preis:
600 x 669 x 425	230 V / 3,50 kW	<b>XEFT-03HS-ELDP</b>	<b>1.050,00 €</b>



von oben nach unten

## Zubehör für alle Öfen



### Dampfkondensator

› Gewicht 7 kg

Anschlusswert:	Artikel-Nr.:	Preis:
230 V	<b>XEKT-HCEH-M</b>	<b>472,00 €</b>

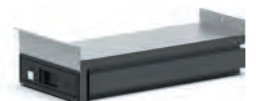

### Unterbau Wassertank für Gärschrank

erforderlich mit dem Kauf von:

Artikel-Nr.:	Preis:
XHC016, XUC012 oder XUC045	<b>XHC024</b> <b>198,00 €</b>



### Wassertank zur Montage auf dem Ofen

› nur für Öfen mit eingebauter Kit-Pumpe

passend für:	Artikel-Nr.:	Preis:
XHC016	<b>XHC026</b>	<b>107,00 €</b>



### Pumpen-Kit

› für MAXI.LINK Lösungen für jeden Ofen und/oder Gärschrank notwendig

Artikel-Nr.:	Preis:
<b>XHC016</b>	<b>107,00 €</b>



### Signalton Zubehörset

› Signalton des Heißluftofens der Umgebungslautstärke anpassbar

Artikel-Nr.:	Preis:
<b>XEC015</b>	<b>67,00 €</b>



### Fuß-Kit für Gärschrank

› für die Ofenpositionierung, komplettes Kit mit 4 einstellbaren Füßen

Artikel-Nr.:	Preis:
<b>XUC045</b>	<b>105,00 €</b>

## Zubehör für 600 x 400 Öfen

### DECK SHOP.Pro

- › Etagenbackofen 1 x 600 x 400
- › Gewicht 54,5 kg
- › Blechabstand 75 mm
- › 3/4" Wasseranschluss

B x T x H/mm:	Anschlusswert:	Artikel-Nr.:	Preis:
800 x 840 x 405	230 V / 2,70 kW	<b>XEKDT-01EU-D</b>	<b>1.985,00 €</b>



### DECK SHOP.Pro

- › Dampf-Etagenbackofen 1 x 600 x 400
- › Gewicht 60,5 kg
- › Blechabstand 75 mm
- › 3/4" Wasseranschluss

B x T x H/mm:	Anschlusswert:	Artikel-Nr.:	Preis:
800 x 840 x 405	230 V / 2,70 kW	<b>XEKDT-01EU-S</b>	<b>2.172,00 €</b>



### Gärschrank

- › Kapazität 10 x 600 x 400
- › max. Temperatur 50°C
- › Gewicht 42 kg
- › Blechabstand 70 mm
- › 3/4" Wasseranschluss

B x T x H/mm:	Anschlusswert:	Artikel-Nr.:	Preis:
800 x 792 x 886	230 V / 1,20 kW	<b>XEKPT-10EU-C</b>	<b>1.193,00 €</b>

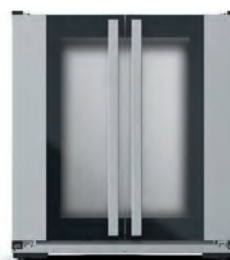

### Gärschrank

- › Kapazität 8 x 600 x 400
- › max. Temperatur 50°C
- › Gewicht 37 kg
- › Blechabstand 70 mm
- › 3/4" Wasseranschluss

B x T x H/mm:	Anschlusswert:	Artikel-Nr.:	Preis:
800 x 792 x 750	230 V / 1,20 kW	<b>XEKPT-08EU-C</b>	<b>1.095,00 €</b>



### Dunstabzugshaube mit integriertem Dampfkondensator

- › Wasseranschluss erforderlich
- › Abluftausgang ø 121 mm
- › min. Luftleistung 550 m³/h
- › max. Luftleistung 750 m³/h
- › 3/4" Wasseranschluss

B x T x H/mm:	Anschlusswert:	Artikel-Nr.:	Preis:
800 x 863 x 276	0,20 kW	<b>XEKHT-HCEU</b>	<b>1.086,00 €</b>



# Heißluftöfen für Snacks und Tiefkühlbackwaren

black



## Dunstabzugshaube ohne Wasseranschluss

› Gewicht 25 kg

B x T x H/mm:	Anschlusswert:	Artikel-Nr.:	Preis:
800 x 863 x 205	230 V / 0,08 kW	<b>XEKHT-ACEU</b>	<b>1.041,00 €</b>



## Erstinstallations-Set

Wasserablauf Anschlussstücke, Ablaufbogen, Verbindungen und eine Flasche SPRAY&Rinse (750 ml).

Empfohlen:	passend für:	Artikel-Nr.:	Preis:
Der Kauf des Zubehörs ist für die korrekte Installation des einzelnen Ofens notwendig.	XEFT-10EU-ELRV XEFT-06EU-ELRV	<b>XUC013</b>	<b>134,00 €</b>



## Montageset für Kombiduo

› das Set enthält den Wasserablaufschlauch und alle Verbindungen für die Installation und die Montage von zwei Öfen übereinander

Artikel-Nr.:	Preis:
<b>XWKQT-00EF-E</b>	<b>249,00 €</b>



## Montageset für Kombiduo

› das Set enthält den Wasserablaufschlauch und alle Verbindungen für die Installation und die Montage von zwei Öfen übereinander  
› nur für Duo-Station XEFT-04EU-\* (unten)

Artikel-Nr.:	Preis:
<b>XWKQT-04EF-E</b>	<b>240,00 €</b>



## Untergestell hoch mit Einhängegestell

› Kapazität 8 x 600 x 400  
› Gewicht 10 kg  
› Blechabstand 60 mm

B x T x H/mm:	Artikel-Nr.:	Preis:
794 x 688 x 738	<b>XEKRT-08EU-H</b>	<b>425,00 €</b>



## Untergestell mittelhoch mit Einhängegestell

› Kapazität 6 x 600 x 400  
› Gewicht 7 kg  
› Blechabstand 60 mm

B x T x H/mm:	Artikel-Nr.:	Preis:
794 x 688 x 559	<b>XEKRT-06EU-M</b>	<b>406,00 €</b>

## Untergestell niedrig

› Gewicht 5,5 kg

B x T x H/mm:	Artikel-Nr.:	Preis:
794 x 688 x 355	<b>XWKRT-00EF-L</b>	<b>331,00 €</b>



## Untergestell niedrig

› vorgeschrieben für ein Gerät auf dem Fußboden  
› Gewicht 4 kg

B x T x H/mm:	Artikel-Nr.:	Preis:
794 x 688 x 150	<b>XWKRT-00EF-F</b>	<b>180,00 €</b>



## Fuß-Kit

› 2 Querstreben mit Füßen, um den Ofen auf Tische stellen zu können und um einfacher unter dem Ofen reinigen zu können

H/mm:	Artikel-Nr.:	Preis:
100	<b>XUC035</b>	<b>105,00 €</b>



## Satz Rollen

› Set bestehend aus 4 Rollen, davon 2 Rollen feststellbar

H/mm:	passend für:	Artikel-Nr.:	Preis:
110	XEKPT-*, XEKRT-*, XWKRT-00EF-*	<b>XUC012</b>	<b>208,00 €</b>



## Unterbau Wassertank für Tisch

erforderlich mit dem Kauf von:	Artikel-Nr.:	Preis:
XHC016	<b>XHC021</b>	<b>227,00 €</b>



## Unterbau Wassertank für Untergestell

erforderlich mit dem Kauf von:	Artikel-Nr.:	Preis:
XHC016	<b>XHC023</b>	<b>151,00 €</b>



## Schlauchbrauseset

› enthält Wasserablauf Anschlussstücke, Ablaufbogen, Anti-Tropf-Blechen, Schlauchbrause und 1 Flasche SPRAY&Rinse (750 ml)

Artikel-Nr.:	Preis:
<b>XHC027</b>	<b>320,00 €</b>



## UNOX.Pure

Wasseraufbereitung mit Harzfiltern



### UNOX.Pure

Das Filtersystem XHC003 verbessert die Wasserqualität durch die Reduzierung der Mineralien und schützt den Garraum vor Ablagerung.

Das MIND.Maps Panel zeigt dem Anwender die Menge des gefilterten Wassers an und informiert ihn über den richtigen Zeitpunkt des Filterwechsels. Kann bis 7000 l Wasser filtern (diese Daten können variieren; abhängig von der Wasserhärte).

Artikel-Nr.:	Preis:
--------------	--------

<b>XHC003</b>	<b>255,00 €</b>
---------------	-----------------



### Wechselkartusche

› für Umkehrosmoseanlage UNOX.Pure

Artikel-Nr.:	Preis:
--------------	--------

<b>XHC004</b>	<b>170,00 €</b>
---------------	-----------------

## BAKERY.Pure

### BAKERY.Pure

Das Filtersystem XHC010 verbessert die Wasserqualität durch die Reduzierung der Mineralhärte und schützt den Garraum vor Ablagerung. Kann bis 7000 l Wasser filtern (diese Daten können variieren; abhängig von der Wasserhärte).

passend für:	Artikel-Nr.:	Preis:
--------------	--------------	--------

XEFT-04EU-ELDV, XEFT-03EU-ELDV	<b>XHC010</b>	<b>100,00 €</b>
--------------------------------	---------------	-----------------



### Wechselkartusche für BAKERY.Pure

passend für:	Artikel-Nr.:	Preis:
--------------	--------------	--------

XHC010	<b>XHC011</b>	<b>49,80 €</b>
--------	---------------	----------------





## Zubehör für 460 x 330 Öfen

### Gärschrank

- › Kapazität 8 x 460 x 330
- › max. Temperatur 50°C
- › Gewicht 22 kg
- › Blechabstand 70 mm
- › 3/4" Wasseranschluss

B x T x H/mm:	Anschlusswert:	Artikel-Nr.:	Preis:
600 x 711 x 750	230 V / 1,20 kW	<b>XEKPT-08HS-C</b>	<b>881,00 €</b>



### Dunstabzugshaube mit integriertem Dampfkondensator

- › Abluftausgang ø 121 mm
- › min. Luftleistung 550 m³/h
- › max. Luftleistung 750 m³/h
- › 3/4" Wasseranschluss

B x T x H/mm:	Anschlusswert:	Artikel-Nr.:	Preis:
600 x 731 x 276	0,20 kW	<b>XEKHT-HCHS</b>	<b>970,00 €</b>

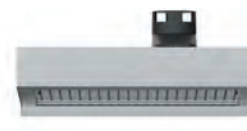

### Dunstabzugshaube ohne Wasseranschluss

- › Gewicht 15 kg

B x T x H/mm:	Anschlusswert:	Artikel-Nr.:	Preis:
600 x 731 x 205	230 V / 0,10 kW	<b>XEKHT-ACHS</b>	<b>908,00 €</b>



### Haube mit Aktivkohlefilter, Einbaulösung

- › Haube mit Aktivkohlefilter (nur kompatibel mit ARIANNA Modellen)
- › Gewicht 8,5 kg

B x T x H/mm:	Artikel-Nr.:	Preis:
600 x 697 x 100	<b>XWKHT-BCHS</b>	<b>436,00 €</b>



### Montageset für Kombiduo

- › das Set enthält den Wasserablaufschlauch und alle Verbindungen für die Installation und die Montage von zwei Öfen übereinander
- › nur für Duo-Station XEFT-04EU-\* (unten)

Artikel-Nr.:	Preis:
<b>XWKQT-00HS-E</b>	<b>223,00 €</b>



### Untergestell hoch mit Einhängestell

- › Kapazität 8 x 460 x 330
- › Gewicht 9 kg
- › Blechabstand 60 mm

B x T x H/mm:	Artikel-Nr.:	Preis:
594 x 546 x 738	<b>XWKRT-08HS-H</b>	<b>397,00 €</b>



## Zubehör für 460 x 330 Öfen



### Untergestell mittelhoch mit Einhängegestellen

- › Kapazität 6 x 460 x 330
- › Gewicht 6 kg
- › Blechabstand 60 mm

B x T x H/mm:	Artikel-Nr.:	Preis:
594 x 546 x 559	<b>XWKRT-06HS-M</b>	<b>377,00 €</b>



### Untergestell niedrig

- › vorgeschrieben für ein Gerät auf dem Fußboden
- › Gewicht 3 kg

B x T x H/mm:	Artikel-Nr.:	Preis:
594 x 546 x 150	<b>XWKRT-00HS-F</b>	<b>157,00 €</b>



### Fuß-Kit

- › 2 Querstreben mit Füßen, um den Ofen auf Tische stellen zu können und um einfacher unter dem Ofen reinigen zu können

H/mm:	Artikel-Nr.:	Preis:
100	<b>XUC025</b>	<b>105,00 €</b>



### Satz Rollen

- › Set bestehend aus 4 Rollen, davon 2 Rollen feststellbar

H/mm:	passend für:	Artikel-Nr.:	Preis:
110	XEKPT-08HS-C, XWKRT-*	<b>XUC012</b>	<b>208,00 €</b>



### Unterbau Wassertank für Tisch

erforderlich mit dem Kauf von:	Artikel-Nr.:	Preis:
XHC016	<b>XHC020</b>	<b>187,00 €</b>



### Unterbau Wassertank für Untergestell

erforderlich mit dem Kauf von:	Artikel-Nr.:	Preis:
XHC016	<b>XHC022</b>	<b>134,00 €</b>

## BAKERY.Pure

### BAKERY.Pure

Das Filtersystem XHC010 verbessert die Wasserqualität durch die Reduzierung der Mineralhärte und schützt den Garraum vor Ablagerung. Kann bis 7000 l Wasser filtern (diese Daten können variieren; abhängig von der Wasserhärte).

passend für:	Artikel-Nr.:	Preis:
XEFT-04HS-ELDV, XEFT-03HS-ELDV	<b>XHC010</b>	<b>100,00 €</b>

### Wechselkartusche für BAKERY.Pure

passend für:	Artikel-Nr.:	Preis:
XHC010	<b>XHC011</b>	<b>49,80 €</b>



# Heißluftöfen für Snacks und Tiefkühlbackwaren

black

## 3 + 3 600 x 400 Öfen + Gärschrank TOUCH + LED



elektrische Version	Artikel-Nr.:	Preis:
Dunstabzugshaube	<b>XEKHT-ACEU</b>	<b>1.041,00 €</b>
Ofen	<b>XEFT-03EU-ELDV</b>	<b>1.499,00 €</b>
Montageset	<b>XWKQT-00EF-E</b>	<b>249,00 €</b>
Ofen	<b>XEFT-03EU-ETDV</b>	<b>1.625,00 €</b>
Gärschrank	<b>XEKPT-08EU-C</b>	<b>1.095,00 €</b>

## 3 + 3 600 x 400 Öfen + Untergestell TOUCH



elektrische Version	Artikel-Nr.:	Preis:
Ofen	<b>XEFT-03EU-ETRV</b>	<b>1.985,00 €</b>
Montageset	<b>XWKQT-00EF-E</b>	<b>249,00 €</b>
Ofen	<b>XEFT-03EU-ETRV</b>	<b>1.985,00 €</b>
Untergestell	<b>XEKRT-08EU-H</b>	<b>425,00 €</b>

## 6 + 6 600 x 400 Öfen + Gärschrank TOUCH

elektrische Version	Artikel-Nr.:	Preis:
Dunstabzugshaube	<b>XEKHT-HCEU</b>	<b>1.086,00 €</b>
Ofen	<b>XEFT-06EU-ETRV</b>	<b>3.213,00 €</b>
Montageset	<b>XWKQT-00EF-E</b>	<b>249,00 €</b>
Ofen	<b>XEFT-06EU-ETRV</b>	<b>3.213,00 €</b>
Untergestell niedrig	<b>XWKRT-00EF-L</b>	<b>331,00 €</b>



1944 mm

800 mm

## 10 x 600 x 400 Öfen + Gärschrank TOUCH

elektrische Version	Artikel-Nr.:	Preis:
Dunstabzugshaube	<b>XEKHT-HCEU</b>	<b>1.086,00 €</b>
Ofen	<b>XEFT-10EU-ETRV</b>	<b>4.957,00 €</b>
Gärschrank	<b>XEKPT-10EU-C</b>	<b>1.193,00 €</b>



2049 mm

800 mm

# Heißluftöfen für Snacks und Tiefkühlbackwaren

black

## 600 x 400 Bleche



### FORO.BAKE

› Aluminiumblech, perforiert

H/mm:	Kategorie:	Artikel-Nr.:	Preis:
15,5	Konditorei und Bäckerei	<b>TG410</b>	<b>27,60 €</b>



### FORO.BLACK

› Aluminiumblech, antihafbeschichtet und perforiert

H/mm:	Kategorie:	Artikel-Nr.:	Preis:
15	Konditorei und Bäckerei	<b>TG430</b>	<b>37,40 €</b>



### FORO.SILICO

› Backblech, Aluminium, perforiert, silikonbeschichtet

H/mm:	Kategorie:	Artikel-Nr.:	Preis:
12	Konditorei und Bäckerei	<b>TG415</b>	<b>37,40 €</b>



### BAKE.SILICO

› Backblech, Aluminium, silikonbeschichtet

H/mm:	Kategorie:	Artikel-Nr.:	Preis:
12	Konditorei und Bäckerei	<b>TG416</b>	<b>36,50 €</b>



### FORO.BAGUETTE

› Aluminiumblech, perforiert, 5 Mulden

H/mm:	Kategorie:	Artikel-Nr.:	Preis:
34	Konditorei und Bäckerei	<b>TG445</b>	<b>40,10 €</b>



### FORO.BAGUETTE.BLACK

› Aluminiumblech, perforiert, antihafbeschichtet, 5 Mulden

H/mm:	Kategorie:	Artikel-Nr.:	Preis:
34	Konditorei und Bäckerei	<b>TG435</b>	<b>52,00 €</b>



### BAKE

› Aluminiumblech

H/mm:	Kategorie:	Artikel-Nr.:	Preis:
15,5	Konditorei und Bäckerei	<b>TG405</b>	<b>23,10 €</b>



### STEEL.BAKE

› Edelstahlblech

H/mm:	Kategorie:	Artikel-Nr.:	Preis:
20	Konditorei und Bäckerei	<b>TG450</b>	<b>62,00 €</b>

### BAKE.BLACK

› Aluminiumblech, antihaftbeschichtet

H/mm:	Kategorie:	Artikel-Nr.:	Preis:
15,5	Konditorei und Bäckerei	<b>TG460</b>	<b>33,80 €</b>



### FAKIRO

› Aluminiumplatte, gerillt und glatt  
› flache Oberfläche zum Garen von frischen Produkten  
› geriffelte Oberfläche zum Garen von Tiefkühlprodukten

H/mm:	Kategorie:	Artikel-Nr.:	Preis:
12	Konditorei und Bäckerei	<b>TG440</b>	<b>116,00 €</b>

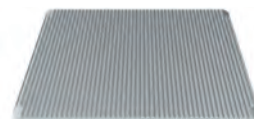

### FAKIRO.GRILL

› Aluminiumplatte, gerillt und glatt  
› flache Oberfläche zum Garen von frischen Produkten  
› geriffelte Oberfläche zum Garen von Tiefkühlprodukten

H/mm:	Kategorie:	Artikel-Nr.:	Preis:
12	Konditorei und Bäckerei	<b>TG465</b>	<b>176,00 €</b>



### BAGUETTE.GRID

› Gitter verchromt, extra leicht, 5 Mulden

H/mm:	Kategorie:	Artikel-Nr.:	Preis:
27	Konditorei und Bäckerei	<b>GRP410</b>	<b>24,90 €</b>

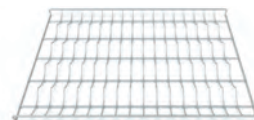

### CHROMO.GRID

› Gitter verchromt, extra leicht

H/mm:	Kategorie:	Artikel-Nr.:	Preis:
8,5	Konditorei und Bäckerei	<b>GRP405</b>	<b>18,70 €</b>

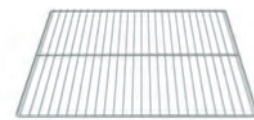

### POLLO.BLACK

› Blech, antihaftbeschichtet, mit Hähnchen-Halterungen und Fettauffangwanne  
› Kombination mit System zur Sammlung von Kochfett SMART.DRAIN - XUC020

H/mm:	Kategorie:	Artikel-Nr.:	Preis:
164	rösten und schmoren	<b>GRP430</b>	<b>134,00 €</b>



### POLLO.GRILL

› Edelstahlgitter mit Fettauffangwanne zum Braten von Fleisch oder Fisch

H/mm:	Kategorie:	Artikel-Nr.:	Preis:
164	rösten und schmoren	<b>GRP425</b>	<b>99,00 €</b>



# Heißluftöfen für Snacks und Tiefkühlbackwaren

black

## 460 x 330 Bleche



### FORO.BAKE

› Aluminiumblech, perforiert

H/mm:	Kategorie:	Artikel-Nr.:	Preis:
10	Konditorei und Bäckerei	<b>TG310</b>	<b>17,80 €</b>



### FORO.BLACK

› Aluminiumblech, antihafbeschichtet und perforiert

H/mm:	Kategorie:	Artikel-Nr.:	Preis:
15	Konditorei und Bäckerei	<b>TG330</b>	<b>24,90 €</b>

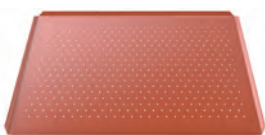

### FORO.SILICO

› Backblech, Aluminium, perforiert, silikonbeschichtet

H/mm:	Kategorie:	Artikel-Nr.:	Preis:
12	Konditorei und Bäckerei	<b>TG315</b>	<b>28,50 €</b>



### BAKE

› Aluminiumblech

H/mm:	Kategorie:	Artikel-Nr.:	Preis:
10	Konditorei und Bäckerei	<b>TG305</b>	<b>13,40 €</b>

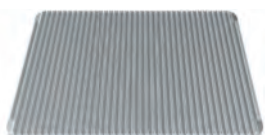

### FAKIRO

- › Aluminiumplatte, gerillt und glatt
- › flache Oberfläche zum Garen von frischen Produkten
- › geriffelte Oberfläche zum Garen von Tiefkühlprodukten

H/mm:	Kategorie:	Artikel-Nr.:	Preis:
12	Konditorei und Bäckerei	<b>TG335</b>	<b>67,00 €</b>

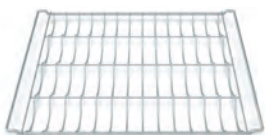

### BAGUETTE.GRID

› Gitter, verchromt, extra leicht, 5 Mulden

H/mm:	Kategorie:	Artikel-Nr.:	Preis:
32	Konditorei und Bäckerei	<b>GRP310</b>	<b>21,40 €</b>



### CHROMO.GRID

› Gitter, verchromt, extra leicht

H/mm:	Kategorie:	Artikel-Nr.:	Preis:
8,5	Konditorei und Bäckerei	<b>GRP305</b>	<b>13,40 €</b>



### PAN.FRY

› Edelstahl-Bratblech, antihafbeschichtet

H/mm:	Kategorie:	Artikel-Nr.:	Preis:
20	frittieren und braten	<b>TG350</b>	<b>32,90 €</b>



## Stikkenwagen für Bleche

- › Kapazität 18 x 400 x 600
- › Gewicht 15 kg
- › Blechabstand 80 mm

B x T x H/mm:	Artikel-Nr.:	Preis:
526 x 695 x 1700	<b>XTB0003</b>	<b>774,00 €</b>



## Stikkenwagen für Bleche

- › Kapazität 18 x 600 x 400
- › Gewicht 15 kg
- › Blechabstand 80 mm

B x T x H/mm:	Artikel-Nr.:	Preis:
726 x 495 x 1701	<b>XTB0005</b>	<b>774,00 €</b>



## REINIGUNGSMITTEL

### SPRAY&Rinse

- › Spray-Reiniger für BAKERLUX SHOP.Pro Geräte
- › 1 Karton enthält 12 Flaschen à 750 ml

Stückzahl:	Artikel-Nr.:	Preis/Karton:
1 Karton	<b>DB1044A0</b>	<b>76,00 €</b>
6 Kartons	<b>DB1044A0</b>	<b>72,00 €</b>
30 Kartons	<b>DB1044A0</b>	<b>69,00 €</b>



# Speed- und Konvektionsbackofen

black



BAKERLUX SPEED.Pro ist der erste und einzige Schnellbackofen der Welt: ein Konvektionsbackofen und ein Schnellbackofen in einem einzigen Gerät. Dank der großen Backkammer des Bakerlux SPEED.Pro können Sie im Backmodus bis zu 3 x 460 x 330 Bleche mit Back- oder Konditoreiprodukten, auch gefrorene, backen und dabei vollkommen gleichmäßige Ergebnisse erzielen.

Der Speed-Modus ermöglicht das Garen und Regenerieren von Lebensmitteln, in einzelnen oder mehreren Portionen in Rekordzeit dank der Kombination aus kontrollierten Heißluftströmen, Mikrowellentechnologie und dem speziellen Backblech SPEED.Plate, das die Wärme durch Kontakt überträgt und alle Produkte auf Brotbasis perfekt toasten kann.



## HAUPTEIGENSCHAFTEN

- › Speed- und Konvektionsbackofen
- › elektrisch
- › 6" Touch Bedienpanel
- › 3 Bleche 460 x 330 (BAKE)
- › 1 Blech 450 x 330 (SPEED)
- › Türöffnung von oben nach unten



## EINSTELLUNGEN

- › maximale Temperatur: 260°C
- › bis zu 9 Kochschritte
- › 24 schnelle Programme (12 Geschwindigkeit und 12 Backen)



## PROGRAMME

- › 384 Programme im BAKE Modus
- › 384 Programme im SPEED Modus
- › CHEFUNOX: automatische Garprogramme
- › CHEFUNOX: Menüauswahl aus der Bibliothek, der Ofen stellt automatisch alle Parameter ein (BAKE)
- › SPEEDUNOX: Menüauswahl aus der Bibliothek, der Ofen stellt automatisch alle Parameter ein (SPEED)



## KOCH PERFORMANCE - BAKE

- › 27 Croissants in 16 Minuten
- › 27 Mini-Strudel in 25 Minuten
- › 36 Dänische Gebäcke in 20 Minuten
- › 18 Midi-Baguettes in 18 Minuten
- › 45 weiche Mini-Rollen in 16 Minuten



## KOCH PERFORMANCE - SPEED

- › 9 Croissant-Sandwiches in 75 Sekunden
- › 4 Club-Sandwiches in 125 Sekunden
- › 4 getoastete Sandwiches in 75 Sekunden
- › 250 g Lasagne in 100 Sekunden
- › 250 g Hähnchenflügel in 110 Sekunden



## UNOX INTELLIGENT PERFORMANCE

- › ADAPTIVE.Cooking: regelt automatisch die Kochparameter, um wiederholbare Ergebnisse zu garantieren
- › SMART.Preheating: stellt automatisch Vorheiztemperatur und -dauer ein
- › AUTO.Soft: steuert den Temperaturanstieg besonders sanft



## UNOX INTENSIVE COOKING

- › SPEED.Plus: erzeugt Mikrowellen und verteilt sie gleichmäßig in der Backkammer
- › DRY.Plus: entzieht die Feuchtigkeit
- › AIR.Plus: Multilüfter mit Umkehr der Drehrichtung und 2 einstellbaren Geschwindigkeiten



## TECHNISCHE EIGENSCHAFTEN

- › abgerundeter Garraum aus Edelstahl AISI 304
- › Backkammer mit integrierten Blechauflagen
- › visuelle Anzeige des Backstatus mittels mehrfarbiger LEDs
- › Krümelsammelsystem im Filter unter der Tür integriert
- › Annäherungs-Türkontaktschleife
- › Wi-Fi / USB-Daten: herunterladen und Speicherung der HACCP-Daten
- › Wi-Fi / USB-Daten: herunterladen und Speicherung der Programme



## APP & WEB SERVICES

- › Data Driven Cooking App und Webseite
- › Top Training Smartphone App
- › Combi guru Smartphone App

# Speed- und Konvektionsbackofen

black

## Konvektions- und Speed-Modus 460 x 330 Öfen



von oben nach unten

### 460 x 330 🖐️

- › Kapazität BAKE 3 Bleche 460 x 330
- › Blechabstand 75 mm
- › Kapazität SPEED 1 Blech 450 x 330
- › Leistung zum Erhitzen der Luft 3,35 kW
- › Leistung Mikrowelle 2,16 kW
- › Gewicht 88 kg

B x T x H/mm:	Anschlusswert:	Artikel-Nr.:	Preis:
600 x 797 x 541	400 V / 6,60 kW	<b>XESW-03HS-EDDN</b>	<b>6.230,00 €</b>



von oben nach unten

### 460 x 330 🖐️

- › Kapazität BAKE 3 Bleche 460 x 330
- › Blechabstand 75 mm
- › Kapazität SPEED 1 Blech 450 x 330
- › Leistung zum Erhitzen der Luft 3,35 kW
- › Leistung Mikrowelle 2.16 kW
- › Gewicht 88 kg

B x T x H/mm:	Anschlusswert:	Artikel-Nr.:	Preis:
600 x 797 x 541	230 V / 3,60 kW	<b>XESW-03HS-MDDN</b>	<b>6.230,00 €</b>

## Zubehör

### SPEED.Plate

- › Aluminiumplatte, antihaftbeschichtet
- › 2 Oberflächen, gerillt und glatt

H/mm:	Kategorie:	Artikel-Nr.:	Preis:
27	schnellbacken	<b>TG360</b>	<b>180,00 €</b>

### SPEED.Grid

- › Edelstahlgitter, ultraleicht

H/mm:	Kategorie:	Artikel-Nr.:	Preis:
81	schnellbacken	<b>GRP360</b>	<b>61,00 €</b>

### SPEED.Basket SMALL

- › Kochkorb halbstarr und antihaftbeschichtet

B x T x H/mm:	Kategorie:	Artikel-Nr.:	Preis:
180 x 140 x 25	schnellbacken	<b>TG126</b>	<b>85,00 €</b>

### SPEED.Basket MEDIUM

- › Kochkorb halbstarr und antihaftbeschichtet

B x T x H/mm:	Kategorie:	Artikel-Nr.:	Preis:
280 x 180 x 25	schnellbacken	<b>TG127</b>	<b>89,00 €</b>

### SPEED.Basket LARGE

- › Kochkorb halbstarr und antihaftbeschichtet

B x T x H/mm:	Kategorie:	Artikel-Nr.:	Preis:
355 x 305 x 25	schnellbacken	<b>TG128</b>	<b>93,00 €</b>

### Flacher Spatel

- › Aluminiumspatel, antihaftbeschichtet
- › ergonomischer Griff und Hitzeschutzsystem
- › Größe: 365 x 300 (B x T)

passend für:	B x T x H/mm:	Artikel-Nr.:	Preis:
TG360	365 x 477 x 92	<b>XUC165</b>	<b>85,00 €</b>

### Flacher Spatel

- › Aluminiumspatel, antihaftbeschichtet
- › ergonomischer Griff und Hitzeschutzsystem
- › Größe: 165 x 300 (B x T)

passend für:	B x T x H/mm:	Artikel-Nr.:	Preis:
TG360	165 x 427 x 92	<b>XUC166</b>	<b>76,00 €</b>



# Speed- und Konvektionsbackofen

black



## Kammspatel

- › Aluminiumspatel für SPEED.Grid mit ergonomischem Griff und Hitzeschutzsystem
- › Größe: 365 x 300 (B x T)

passend für:	B x T x H/mm:	Artikel-Nr.:	Preis:
GRP360	365 x 477 x 92	<b>XUC167</b>	<b>85,00 €</b>



## Kammspatel

- › Aluminiumspatel für SPEED.Grid mit ergonomischem Griff und Hitzeschutzsystem
- › Größe: 165 x 300 (B x T)

passend für:	B x T x H/mm:	Artikel-Nr.:	Preis:
GRP360	165 x 427 x 92	<b>XUC168</b>	<b>76,00 €</b>



## Teflon-Antihftbeschichtung

- › verhindert das Anhaften von Schmutz und erleichtert das Reinigen des Ofens

	B x T/mm:	Artikel-Nr.:	Preis:
	490 x 372	<b>TG365</b>	<b>49,00 €</b>

## Zubehör für 460 x 330 Öfen

### LIEVOX

- › Kapazität 8 Bleche 460 x 330
- › max. Temperatur 50°C
- › Gewicht 26 kg
- › Blechabstand 70 mm

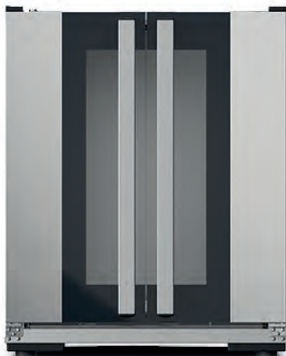

B x T x H/mm:	Anschlusswert:	Artikel-Nr.:	Preis:
600 x 711 x 750	230 V / 1,20 kW	<b>XEKPT-08HS-C</b>	<b>881,00 €</b>

### Wasseranschluss-Set

Der Bausatz enthält alle erforderlichen Teile zum direkten Anschluss des Gärschrankes an die Wasserversorgung. Wenn der Geräteturm nur aus SPEED.Pro OFEN + GÄRSCHRANK besteht, ist dieses Set zwingend erforderlich.

passend für:	Artikel-Nr.:	Preis:
XEKPT-08HS-C	<b>KVL1145</b>	<b>35,60 €</b>

### LIEVOX mit Boiler

- › Kapazität 8 Bleche 460 x 330
- › max. Temperatur 50°C
- › Gewicht 35 kg
- › Blechabstand 70 mm

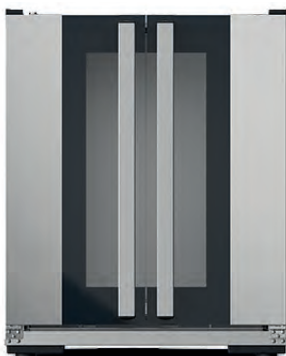

B x T x H/mm:	Anschlusswert:	Artikel-Nr.:	Preis:
600 x 711 x 750	230 V / 1,20 kW	<b>XEKPT-08HS-B</b>	<b>1.424,00 €</b>

### Wasseranschluss-Set

Der Bausatz enthält alle erforderlichen Teile zum direkten Anschluss des Gärschrankes an die Wasserversorgung. Wenn der Geräteturm nur aus SPEED.Pro OFEN + GÄRSCHRANK besteht, ist dieses Set zwingend erforderlich.

passend für:	Artikel-Nr.:	Preis:
XEKPT-08HS-B	<b>KVL1145</b>	<b>35,60 €</b>

## Untergestell hoch

- › Kapazität 8 Bleche 460 x 330
- › Gewicht 9 kg

B x T x H/mm:	Artikel-Nr.:	Preis:
594 x 546 x 738	<b>XWKRT-08HS-H</b>	<b>397,00 €</b>



## Untergestell hoch

- › Kapazität 8 Bleche 460 x 330
- › Gewicht 6 kg

B x T x H/mm:	Artikel-Nr.:	Preis:
594 x 546 x 559	<b>XWKRT-06HS-M</b>	<b>377,00 €</b>



## Untergestell niedrig

- › Gewicht 4 kg

B x T x H/mm:	Artikel-Nr.:	Preis:
594 x 546 x 355	<b>XWKRT-00HS-L</b>	<b>285,00 €</b>



## Bodenpositionierungsgestell

- › Gewicht 3 kg
- › zwingend notwendig für die Positionierung eines Gerätes auf dem Boden

B x T x H/mm:	Artikel-Nr.:	Preis:
594 x 546 x 150	<b>XWKRT-00HS-F</b>	<b>157,00 €</b>



## Fuß-Kit für Gärschrank

- › für die Ofenpositionierung
- › komplettes Kit mit 4 einstellbaren Füßen

Artikel-Nr.:	Preis:
<b>XUC045</b>	<b>105,00 €</b>



## Bausatz mit hohen Füßen

- › 2 Halterungen mit Füßen, um den Ofen auf Tische zu stellen und für einen einfachen Zugang darunter

Artikel-Nr.:	Preis:
<b>XUC025</b>	<b>105,00 €</b>



# Speed- und Konvektionsbacköfen

black



## Satz Rollen

› Set bestehend aus 4 Rollen, davon 2 Rollen feststellbar

H/mm:	passend für:	Artikel-Nr.:	Preis:
110	XWKRT-* XEKPT-*	<b>XUC012</b>	<b>208,00 €</b>

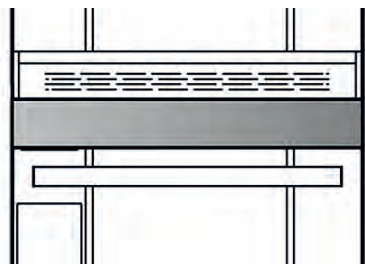

## Verbindungs-Kit

› Obligatorisch für die folgenden Stationen:  
SPEED.Pro (unten) + SPEED.Pro (oben)  
SPEED.Pro (unten) + SHOP.Pro (oben)  
SPEED.Pro (unten) + Evereo CUBE (oben)

Artikel-Nr.:	Preis:
<b>XWSQW-00HS-E</b>	<b>187,00 €</b>

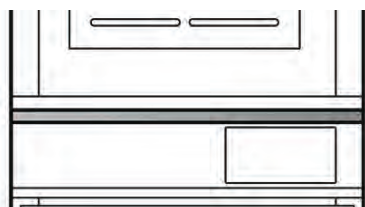

## Verbindungs-Kit

› Obligatorisch für die folgenden Stationen:  
Evereo CUBE (unten) + SPEED.Pro (oben)

Artikel-Nr.:	Preis:
<b>XWEQT-00HS-E</b>	<b>89,00 €</b>



## Bausatz zur Positionierung nebeneinander

Der Bausatz enthält alle Elemente, die für die korrekte Installation und das Aneinanderreihen von 2 Öfen erforderlich sind.  
Notwendig für die Flankierung: SPEED.Pro (links) + SPEED.Pro

Artikel-Nr.:	Preis:
<b>XUC169</b>	<b>85,00 €</b>



## Unterbau Wassertank für Gärschrank

erforderlich mit dem Kauf von:

Artikel-Nr.:	Preis:	
XHC016, XUC012 oder XUC045	<b>XHC024</b>	<b>198,00 €</b>



## Pumpen-Kit

› für MAXI.LINK Lösungen für jeden Ofen und/oder Gärschrank notwendig

Artikel-Nr.:	Preis:
<b>XHC016</b>	<b>107,00 €</b>



## Signalton Zubehörset

› Signalton des Heißluftofens der Umgebungslautstärke anpassbar

Artikel-Nr.:	Preis:
<b>XEC015</b>	<b>67,00 €</b>



## LAN-Kit

Artikel-Nr.:	Preis:
XEC011	312,00 €



## WI-FI-Kit

Artikel-Nr.:	Preis:
XEC012	409,00 €



## REINIGUNGSMITTEL

### SPRAY&Rinse

- > Spray-Reiniger für BAKERLUX SHOP.Pro Geräte
- > 1 Karton enthält 12 Flaschen à 750 ml

Stückzahl:	Artikel-Nr.:	Preis/Karton:
1 Karton	DB1044A0	76,00 €
6 Kartons	DB1044A0	72,00 €
30 Kartons	DB1044A0	69,00 €



# Speed- und Konvektionsbackofen

black

## Back-Zubehör



### FORO.BAKE

› Aluminiumblech, perforiert

H/mm:	Kategorie:	Artikel-Nr.:	Preis:
10	Konditorei und Bäckerei	<b>TG310</b>	<b>17,80 €</b>



### FORO.BLACK

› Aluminiumblech, antihafbeschichtet und perforiert

H/mm:	Kategorie:	Artikel-Nr.:	Preis:
10	Konditorei und Bäckerei	<b>TG330</b>	<b>24,90 €</b>

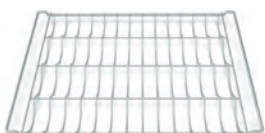

### BAGUETTE.GRID

› Gitter verchromt, extra leicht, 5 Mulden

H/mm:	Kategorie:	Artikel-Nr.:	Preis:
32	Konditorei und Bäckerei	<b>GRP310</b>	<b>21,40 €</b>



### BAKE

› Aluminiumblech

H/mm:	Kategorie:	Artikel-Nr.:	Preis:
11	Konditorei und Bäckerei	<b>TG305</b>	<b>13,40 €</b>



### STEEL.GRID

› Edelstahl-Gitterrost, ultraleicht

H/mm:	Kategorie:	Artikel-Nr.:	Preis:
8,5	Konditorei und Bäckerei	<b>GRP355</b>	<b>31,20 €</b>



### PAN.FRY

› Edelstahl-Bratblech, antihafbeschichtet

H/mm:	Kategorie:	Artikel-Nr.:	Preis:
20	frittieren und braten	<b>TG350</b>	<b>32,90 €</b>

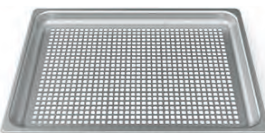

### STEAM&FRY

H/mm:	Kategorie:	Artikel-Nr.:	Preis:
30	dämpfen und Sous Vide	<b>GRP350</b>	<b>76,00 €</b>

## BAKERLUX SPEED.Pro + BAKERLUX SPEED.Pro

Artikel-Nr.:	Preis:
<b>XUC169</b>	<b>85,00 €</b>
Artikel-Nr.:	Preis:
<b>XESW-03HS-EDDN</b>	<b>6.230,00 €</b>



## 3 x 460 x 330 Öfen + BAKERLUX SPEED.Pro + LIEVOX TOUCH

elektrische Version	Artikel-Nr.:	Preis:
Kondensationshaube	<b>XEKHT-HCHS</b>	<b>970,00 €</b>
Ofen	<b>XEFT-03HS-ETRV</b>	<b>1.399,00 €</b>
Verbindungs-Kit	<b>XWSQW-00HS-E</b>	<b>187,00 €</b>
Ofen	<b>XESW-03HS-EDDN</b>	<b>6.230,00 €</b>
Gärschrank mit Boiler	<b>XEKPT-08HS-B</b>	<b>1.424,00 €</b>



# Heißluftöfen für Snacks und Tiefkühlbackwaren

black



Die LINEMICRO Öfen wurden speziell für das Backen gefrorener Produkte im Handelsbereich entwickelt, wo ein genaues Timing von entscheidender Bedeutung ist und große Mengen verarbeitet werden. Ein unermüdlicher Ofen, der speziell zum Backen von gefrorenen Croissants und zum Fertigbacken von vorgebackenem, gefrorenem Brot entwickelt wurde. LINEMICRO ist perfekt abgestimmt auf die Bedürfnisse von Cafés, Snackbars und kleinen Einzelhandelsgeschäften, die keine empfindlichen Produkte backen.



## HAUPT EIGENSCHAFTEN

- › Heißluftofen ohne Beschwattung
- › elektrisch



## EINSTELLUNGEN

- › Heißluft: 80°C - 260°C



## KOCH PERFORMANCE

- › 15 Baguettes in 20 Minuten
- › 30 Stangenbrötchen in 20 Minuten
- › 36 Croissants in 20 Minuten

*Daten beziehen sich auf 3 x 600 x 400*



## UNOX INTENSIVE COOKING

- › DRY.Plus: entzieht die Feuchtigkeit aus dem Garraum
- › AIR.Plus: mehrere Ventilatoren mit reversierenden Lüftermotoren - Modelle 600 x 400



## TECHNISCHE EIGENSCHAFTEN

- › Protek.SAFE Technologie: höchste thermische Effizienz und Arbeitssicherheit
- › manuelle Türöffnung von oben nach unten
- › abgerundete Backkammer aus Chrom Nickelstahl für ein hygienisches und einfaches Reinigen
- › Sensor Türkontaktschalter in Modellen 600 x 400
- › Sicherheitsthermostat

# Heißluftöfen für Snacks und Tiefkühlbackwaren

black

## 600 x 400 Öfen



von oben nach unten

### DOMENICA, 4 x 600 x 400 ⚡

- › Türöffnung von oben nach unten
- › Gewicht 44 kg
- › Blechabstand 75 mm

B x T x H/mm:	Anschlusswert:	Artikel-Nr.:	Preis:
800 x 706 x 472	400 V / 5,30 kW	<b>XF043</b>	<b>999,00 €</b>



von oben nach unten

### DOMENICA, 3 x 600 x 400 ⚡

- › Türöffnung von oben nach unten
- › Gewicht 44 kg
- › Blechabstand 90 mm

B x T x H/mm:	Anschlusswert:	Artikel-Nr.:	Preis:
800 x 706 x 472	230 V / 3,20 kW	<b>XF033</b>	<b>999,00 €</b>

## 460 x 330 Öfen

### ANNA, 4 x 460 x 330 ⚡

- › Türöffnung von oben nach unten
- › Gewicht 22 kg
- › Blechabstand 75 mm

B x T x H/mm:	Anschlusswert:	Artikel-Nr.:	Preis:
600 x 587 x 472	230 V / 3,00 kW	<b>XF023</b>	<b>580,00 €</b>



von oben nach unten

### LISA, 3 x 460 x 330 ⚡

- › Türöffnung von oben nach unten
- › Gewicht 20 kg
- › Blechabstand 70 mm

B x T x H/mm:	Anschlusswert:	Artikel-Nr.:	Preis:
600 x 587 x 402	230 V / 2,70 kW	<b>XF013</b>	<b>540,00 €</b>



von oben nach unten

## 343 x 242 Öfen

### ROBERTA, 3 x 342 x 242 ⚡

- › Türöffnung von oben nach unten
- › Gewicht 16 kg
- › Blechabstand 70 mm

B x T x H/mm:	Anschlusswert:	Artikel-Nr.:	Preis:
480 x 523 x 402	230 V / 2,70 kW	<b>XF003</b>	<b>499,00 €</b>



von oben nach unten



## Mini-Induktions-Wok, 3,50 kW

- › Ceranglasschale, Cuvette: ø 300 mm
- › Spule: ø 300 mm
- › inkl. Alu-Fettfilter (spülmaschinentauglich)
- › inkl. Kabel und Stecker

B x T x H/mm:	Anschlusswert:	Artikel-Nr.:	Preis:
330 x 380 x 175	230 V / 3,50 kW	<b>246025</b>	<b>1.429,00 €</b>



## Induktions-Wok, 3,50 kW

- › Ceranglasschale, Cuvette: ø 300 mm
- › Spule: ø 300 mm
- › inkl. Alu-Fettfilter (spülmaschinentauglich)
- › inkl. Kabel und Stecker

B x T x H/mm:	Anschlusswert:	Artikel-Nr.:	Preis:
400 x 455 x 180	230 V / 3,50 kW	<b>246009</b>	<b>1.899,00 €</b>



## Induktions-Wok, 5,00 kW

- › Ceranglasschale, Cuvette: ø 300 mm
- › Spule: ø 300 mm
- › inkl. Alu-Fettfilter (spülmaschinentauglich)
- › inkl. Kabel und Stecker

B x T x H/mm:	Anschlusswert:	Artikel-Nr.:	Preis:
400 x 455 x 180	400 V / 5,00 kW	<b>246010</b>	<b>2.399,00 €</b>



## Induktions-Wok, 7,00 kW

- › Ceranglasschale, Cuvette: ø 300 mm
- › Spule: ø 300 mm
- › automatische Topferkennung
- › Topf: min. ø 120 mm
- › inkl. Alu-Fettfilter (spülmaschinentauglich)
- › inkl. Kabel und Stecker

B x T x H/mm:	Anschlusswert:	Artikel-Nr.:	Preis:
400 x 455 x 180	400 V / 7,00 kW	<b>246011</b>	<b>2.599,00 €</b>



## Induktions-Kochfeld, 3,50 kW

- › Ceranglas: 290 x 290 mm
- › Induktionsspule: ø 230 mm
- › inkl. Alu-Fettfilter (spülmaschinentauglich)
- › inkl. Kabel und Stecker

B x T x H/mm:	Anschlusswert:	Artikel-Nr.:	Preis:
340 x 405 x 100	230 V / 3,50 kW	<b>246012</b>	<b>1.110,00 €</b>



## Induktions-Kochfeld, 5,00 kW

- › Ceranglas: 350 x 350 mm
- › Induktionsspule: ø 230 mm
- › inkl. Alu-Fettfilter (spülmaschinentauglich)
- › inkl. Kabel und Stecker

B x T x H/mm:	Anschlusswert:	Artikel-Nr.:	Preis:
400 x 455 x 120	400 V / 5,00 kW	<b>246013</b>	<b>1.829,00 €</b>



## Induktions-Kochfeld, 8,50 kW

- › Ceranglas: 388 x 388 x 6 mm
- › Induktionsspule: quadratisch 300 mm

B x T x H/mm:	Anschlusswert:	Artikel-Nr.:	Preis:
440 x 495 x 130	400 V / 8,50 kW	<b>246030</b>	<b>2.850,00 €</b>





## Induktions-Kochfeld, 2 Zonen, 2 x 3,50 kW

- › Ceranglas: 350 x 560 mm
- › Induktionsspule: 2 x ø 230 mm
- › inkl. Alu-Fettfilter (spülmaschinentauglich)
- › inkl. Kabel und Stecker

B x T x H/mm:	Anschlusswert:	Artikel-Nr.:	Preis:
400 x 665 x 120	400 V / 7,00 kW	<b>246014</b>	<b>3.449,00 €</b>



## Mini-Induktions-Kochfeld, 2 x 1,80 kW oder 1 x 3,50 kW

- › Ceranglas: 290 x 470 mm, Spulen: 2 x ø 210 mm
- › 2 x 1,80 kW oder 1 x 3,50 kW vorne
- › inkl. Alu-Fettfilter (spülmaschinentauglich)
- › inkl. Kabel und Stecker

B x T x H/mm:	Anschlusswert:	Artikel-Nr.:	Preis:
340 x 585 x 100	230 V / 3,50 kW	<b>246026</b>	<b>1.345,00 €</b>



## Wok-Aufsatz für Induktions-Kochfelder

- › aufsetzbar

B x T x H/mm:	passend für:	Artikel-Nr.:	Preis:
340 x 340 x 60	246012	<b>240021</b>	<b>190,00 €</b>
400 x 400 x 60	246013	<b>240022</b>	<b>220,00 €</b>



## Wok Pfanne, Edelstahl

ø/mm:	Ausführung:	Artikel-Nr.:	Preis:
360	extra leicht	<b>240019</b>	<b>122,00 €</b>
390	schwere Ausführung	<b>240018</b>	<b>144,00 €</b>

## Ceran-Kochfeld mit Strahlheizkörper, 2,30 kW

- › Ceranglas: 290 x 290 mm
- › Strahlheizkörper: ø 210 mm
- › inkl. Alu-Fettfilter (spülmaschinentauglich)
- › inkl. Kabel und Stecker

B x T x H/mm:	Anschlusswert:	Artikel-Nr.:	Preis:
340 x 405 x 100	230 V / 2,30 kW	<b>248001</b>	<b>475,00 €</b>



## Ceran-Kochfeld mit Strahlheizkörper, 3,00 kW

- › Ceranglas: 350 x 350 mm
- › Strahlheizkörper: ø 230 mm
- › inkl. Alu-Fettfilter (spülmaschinentauglich)
- › inkl. Kabel und Stecker

B x T x H/mm:	Anschlusswert:	Artikel-Nr.:	Preis:
400 x 455 x 120	230 V / 3,00 kW	<b>248002</b>	<b>620,00 €</b>



## Ceran-Kochfeld mit Strahlheizkörper, 2 x 3,00 kW

- › Ceranglas: 350 x 560 mm
- › Strahlheizkörper: 2 x ø 230 mm
- › inkl. Alu-Fettfilter (spülmaschinentauglich)
- › inkl. Kabel und Stecker

B x T x H/mm:	Anschlusswert:	Artikel-Nr.:	Preis:
400 x 665 x 120	400 V / 6,00 kW	<b>248003</b>	<b>1.450,00 €</b>





## Induktionswok, 3,50 kW

› Cuvette: ø 300 mm

B x T x H/mm:	Anschlusswert:	Artikel-Nr.:	Preis:
400 x 600 x 200	230 V / 3,50 kW	<b>246017</b>	<b>2.485,00 €</b>



## Induktions-Kochfeld, 2 Zonen, 2 x 3,50 kW

› Ceranglas: 350 x 560 mm

› Induktionsspulen: 2 x ø 230 mm

B x T x H/mm:	Anschlusswert:	Artikel-Nr.:	Preis:
400 x 600 x 200	400 V / 7,00 kW	<b>246018</b>	<b>3.585,00 €</b>



## Strahlheizkörper-Kochfeld, 2 x 3,00 kW

› Ceranglas: 350 x 560 mm

› Strahlheizkörper: 2 x ø 230 mm

› Leistung: 2 x 3,00 kW

B x T x H/mm:	Anschlusswert:	Artikel-Nr.:	Preis:
400 x 600 x 200	400 V / 6,00 kW	<b>248004</b>	<b>1.750,00 €</b>

## Bratplatte, glatt verchromt

- › Bratfläche: 320 x 520 mm
- › hart verchromt

B x T x H/mm:	Anschlusswert:	Artikel-Nr.:	Preis:
400 x 600 x 200	230 V / 3,30 kW	<b>243015</b>	<b>2.350,00 €</b>



## Elektro-Bain-Marie, 1 x GN 1/1, H=150 mm

- › mit Ablaufhahn
- › ohne Behälter und Wasserzulauf

B x T x H/mm:	Anschlusswert:	Artikel-Nr.:	Preis:
400 x 600 x 200	230 V / 1,80 kW	<b>245010</b>	<b>1.425,00 €</b>



## Elektro-Nudelkocher, 1 x GN 1/1, H=150 mm

- › 3 Heizstufen
- › inkl. Ablaufhahn und Lochblech
- › ohne Behälter und Wasserzulauf

B x T x H/mm:	Anschlusswert:	Artikel-Nr.:	Preis:
400 x 600 x 200	400 V / 7,00 kW	<b>249002</b>	<b>1.899,00 €</b>



## Nudelkorb-Set für Nudelkocher

- › Set aus 5 Nudelkörben
- › 1 Korb GN 1/3: 298 x 163 x 160 mm
- › 4 Körbe GN 1/6: 143 x 163 x 160 mm

passend für:	Artikel-Nr.:	Preis:
Elektro-Nudelkocher 249002	<b>240031</b>	<b>399,00 €</b>





## Gewerbe-Mikrowelle R-15AM, 1000 Watt

- › Garraumvolumen 28 l
- › Innenmaße: 351 x 372 x 211 mm
- › 1 Magnetron, 30 Minuten Timer, optimale Mikrowellenverteilung
- › Edelstahl innen und außen
- › digitales Bedienfeld, 5 Leistungsstufen
- › mechanische Steuerung

B x T x H/mm:	Anschlusswert:	Artikel-Nr.:	Preis:
520 x 424 x 309	230 V / 1,55 kW	<b>213001</b>	<b>570,00 €</b>



## Mikrowelle R-25AM, 2100 Watt

- › Garraumvolumen 20 l
- › Innenmaße: 330 x 330 x 180 mm
- › 2 Magnetrone, 30 Minuten Timer, optimale Mikrowellenverteilung
- › Edelstahl innen und außen
- › digitales Bedienfeld, 4 Leistungsstufen
- › mechanische Steuerung

B x T x H/mm:	Anschlusswert:	Artikel-Nr.:	Preis:
510 x 470 x 335	230 V / 3,15 kW	<b>213003</b>	<b>1.280,00 €</b>

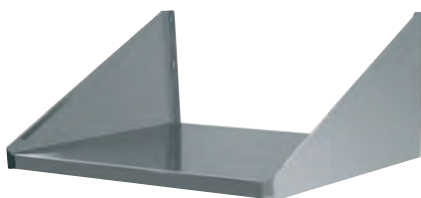

## Wandbord für Mikrowelle

B x T/mm:	Artikel-Nr.:	Preis:
550 x 400	<b>961015</b>	<b>65,00 €</b>
600 x 500	<b>961016</b>	<b>79,00 €</b>

## Mikrowelle R-15AT, 1000 Watt

- › Garraumvolumen 28 l
- › Innenmaße: 351 x 372 x 211 mm
- › 1 Magnetron, 30 Minuten Timer, optimale Mikrowellenverteilung
- › Edelstahl innen und außen
- › digitales Bedienfeld, 11 Leistungsstufen
- › elektrische Steuerung

B x T x H/mm:	Anschlusswert:	Artikel-Nr.:	Preis:
520 x 424 x 309	230 V / 1,55 kW	<b>213004</b>	<b>599,00 €</b>



## Mikrowelle R-22AM, 1500 Watt

- › Garraumvolumen 20 l
- › Innenmaße: 330 x 330 x 180 mm
- › 2 Magnetrone, 30 Minuten Timer, optimale Mikrowellenverteilung
- › Edelstahl innen und außen
- › digitales Bedienfeld, 4 Leistungsstufen
- › mechanische Steuerung

B x T x H/mm:	Anschlusswert:	Artikel-Nr.:	Preis:
510 x 470 x 335	230 V / 2,40 kW	<b>213006</b>	<b>1.049,00 €</b>



## Gewerbe-Mikrowelle R-25AT, 2100 Watt

- › Garraumvolumen 20 l
- › Innenmaße: 330 x 330 x 180 mm
- › 2 Magnetrone, 30 Minuten Timer, optimale Mikrowellenverteilung
- › Edelstahl innen und außen
- › digitales Bedienfeld, 11 Leistungsstufen
- › elektrische Steuerung

B x T x H/mm:	Anschlusswert:	Artikel-Nr.:	Preis:
510 x 470 x 335	230 V / 3,15 kW	<b>213009</b>	<b>1.299,00 €</b>



# Toaster / Salamander

black



## Salamander, 5 Heizebenen höhenverstellbarer Rost

- › Incoloy-Heizung
- › mit Leistungsregler
- › Ein- / Ausschalter und Kontrolllampe
- › mit höhenverstellbarem Rost
- › Innenmaße: 400 x 360 x 250 mm
- › Rückwand abnehmbar zum Durchreichen

B x T x H/mm: 600 x 370 x 380  
Anschlusswert: 230 V / 2,20 kW  
Artikel-Nr.: **221004**

Preis: **442,00 €**



## Salamander, 5 Heizebenen höhenverstellbarer Rost

- › Incoloy-Heizung
- › mit Leistungsregler
- › Ein- / Ausschalter und Kontrolllampe
- › mit höhenverstellbarem Rost
- › Innenmaße: 650 x 360 x 250 mm
- › Rückwand abnehmbar zum Durchreichen

B x T x H/mm: 880 x 370 x 380  
Anschlusswert: 400 V / 4,40 kW  
Artikel-Nr.: **221002**

Preis: **599,00 €**



## Pop Up-Toaster, 220 Scheiben/h

- › extrabreite Toastschlitze
- › mit 2 unabhängigen Heizzonen
- › stufenloser Bräunungsregler
- › mit Hitzeschutzisolierung
- › ausziehbare Krümelschubblade

B x T x H/mm: 343 x 359 x 235  
Anschlusswert: 230 V / 2,00 kW  
Artikel-Nr.: **222006**

Preis: **458,00 €**



## Durchlauf-Toaster, 180 Scheiben/h

- › für 3 Scheiben Brot oder Brötchen
- › Frontausgabe
- › Ober- und Unterhitze regulierbar
- › Energiesparmodus

B x T x H/mm: 289 x 416 x 387  
Anschlusswert: 230 V / 1,30 kW  
Artikel-Nr.: **222005**

Preis: **999,00 €**



## Durchlauf-Toaster, 360 Scheiben/h

- › für 6 Scheiben Brot oder Brötchen
- › Frontausgabe
- › Ober- und Unterhitze regulierbar

B x T x H/mm: 368 x 451 x 378  
Anschlusswert: 230 V / 1,80 kW  
Artikel-Nr.: **222004**

Preis: **1.264,00 €**





## Salamander, 3 Einschubhöhen

- › mit 1 herausnehmbaren Rost
- › Heizelement aus Incoloy-Stahl
- › Innenmaße: 360 x 360 x 250 mm
- › Rückwand abnehmbar zum Durchreichen

B x T x H/mm: 600 x 370 x 380  
Anschlusswert: 230 V / 2,20 kW  
Artikel-Nr.: **221003**

Preis: **340,00 €**



## Salamander, 3 Einschubhöhen

- › Energieregler, Kontrollleuchte
- › Resteschublade
- › Grillrost: 435 x 360 mm

B x T x H/mm: 607 x 370 x 400  
Anschlusswert: 230 V / 2,20 kW  
Artikel-Nr.: **221031**

Preis: **299,00 €**



## Salamander, 3 Einschubhöhen

- › mit 1 herausnehmbaren Rost
- › Heizelement aus Incoloy-Stahl
- › Innenmaße: 690 x 360 x 250 mm
- › Rückwand abnehmbar zum Durchreichen

B x T x H/mm: 880 x 370 x 380  
Anschlusswert: 400 V / 4,40 kW  
Artikel-Nr.: **221001**

Preis: **479,00 €**



## Salamander, 3 Einschubhöhen

- › Energieregler, Kontrollleuchte
- › Resteschublade
- › Grillrost: 720 x 360 mm

B x T x H/mm: 890 x 370 x 400  
Anschlusswert: 400 V / 4,40 kW  
Artikel-Nr.: **221032**

Preis: **450,00 €**



## Energiespar-Salamander Hi-Light für GN 1/1

- › 1 Heizzone
- › 3 Einschubebenen
- › Hi-Light Strahlheizungen
- › elektronischer Timer: 0 - 15 min.
- › 2 Stufen Warmhaltefunktion
- › 9-stufige Leistungseinstellung
- › Rückwand abnehmbar zur beidseitigen Beschickung
- › Bedienung mit Knebel und Touch-Sensor
- › Innenhöhe: 240 mm

B x T x H/mm:	Anschlusswert:	Artikel-Nr.:	Preis:
600 x 400 x 470	230 V / 3,00 kW	<b>221030</b>	<b>1.899,00 €</b>



## Lift-Energiespar-Salamander Hi-Light für 2 Teller automatische Tellererkennung

- › mit höhenverstellbarer Liftheizung
- › mit Hi-Light Strahlheizungen
- › Aufheizzeit ca. 5 sec.
- › 1 Regler für 2 Heizzonen
- › Vollheizzone oder mittlere Heizzone
- › elektronische Timer: 0 - 15 min. / endlos
- › Bedienung mit Knebel und Touch-Sensor
- › mit automatischer Tellererkennung
- › mit 2 Stufen Warmhaltefunktion
- › mit Energiesparmodus
- › herausnehmbare Tropfschale und Rost
- › Innenhöhe: 220 mm
- › Lieferung inkl. Wandbefestigung

B x T x H/mm:	Anschlusswert:	Artikel-Nr.:	Preis:
600 x 500 x 525	400 V / 4,50 kW	<b>221029</b>	<b>2.899,00 €</b>

## Lift-Salamander Hi-Light für 1 Teller

- › mit höhenverstellbarer Liftheizung
- › mit Hi-Light Strahlheizungen
- › Aufheizzeit ca. 5 sec.
- › 1 Regler für 2 Heizzonen
- › Vollheizzone oder linke Heizzone
- › elektronische Timer: 0 - 15 min. / endlos
- › Bedienung mit Knebel und Touch-Sensor
- › mit Warmhaltefunktion / Energiesparmodus
- › herausnehmbare Tropfschale und Rost
- › Lieferung inkl. Wandbefestigung

B x T x H/mm:	Anschlusswert:	Artikel-Nr.:	Preis:
400 x 500 x 525	230 V / 3,00 kW	<b>221026</b>	<b>1.999,00 €</b>



## Lift-Salamander Hi-Light für 2 Teller

- › mit höhenverstellbarer Liftheizung
- › mit Hi-Light Strahlheizungen
- › Aufheizzeit ca. 5 sec.
- › 1 Regler für 2 Heizzonen
- › Vollheizzone oder linke Heizzone
- › elektronische Timer: 0 - 15 min. / endlos
- › Bedienung mit Knebel und Touch-Sensor
- › mit Warmhaltefunktion / Energiesparmodus
- › herausnehmbare Tropfschale und Rost
- › Lieferung inkl. Wandbefestigung

B x T x H/mm:	Anschlusswert:	Artikel-Nr.:	Preis:
600 x 500 x 525	400 V / 4,50 kW	<b>221027</b>	<b>2.480,00 €</b>



## Lift-Salamander Hi-Light für 3 Teller

- › mit höhenverstellbarer Liftheizung
- › mit Hi-Light Strahlheizungen
- › Aufheizzeit ca. 5 sec.
- › 1 Regler für 2 Heizzonen
- › Vollheizzone oder linke Heizzone
- › elektronische Timer: 0 - 15 min. / endlos
- › Bedienung mit Knebel und Touch-Sensor
- › mit Warmhaltefunktion / Energiesparmodus
- › herausnehmbare Tropfschale und Rost
- › Lieferung inkl. Wandbefestigung

B x T x H/mm:	Anschlusswert:	Artikel-Nr.:	Preis:
750 x 500 x 525	400 V / 6,00 kW	<b>221028</b>	<b>2.890,00 €</b>





## Hochtemperaturgrill Beef-Star Mini, 1 Heizzone

- › Rostgröße: 320 x 260 mm
- › 4 Einschubebenen
- › elektronisch geregelte Temperatur,
- › 1 Heizzone bis 800°C, 3 Leistungsstufen
- › Stoppuhr mit Zeitvorwahl: 10 sec. - 5 min.
- › Nachgarzone auf der Geräteoberseite
- › inkl. Hitzeschutzhandschuhen, 1 Klammer und 1 Grillzange
- › Gehäuse: CNS 18/10, inkl. Schukostecker

B x T x H/mm:	Anschlusswert:	Artikel-Nr.:	Preis:
400 x 360 x 570	230 V / 3,20 kW	<b>221035</b>	<b>2.890,00 €</b>



## Hochtemperaturgrill Beef-Star Mini XL, 2 Heizzonen

- › Rostgröße: 480 x 220 mm
- › 4 Einschubebenen
- › elektronisch geregelte Temperatur
- › 2 Heizzonen bis 800°C, 3 Leistungsstufen
- › Stoppuhr mit Zeitvorwahl: 10 sec. - 5 min.
- › Nachgarzone auf der Geräteoberseite
- › inkl. Hitzeschutzhandschuhen, 1 Klammer und 1 Grillzange
- › Gehäuse: CNS 18/10, inkl. 16 A Stecker

B x T x H/mm:	Anschlusswert:	Artikel-Nr.:	Preis:
580 x 360 x 570	400 V / 4,80 kW	<b>221036</b>	<b>4.790,00 €</b>



## Hochtemperaturgrill Beef-Star, 2 Heizzonen

- › Rostgröße: 340 x 330 mm
- › 6-fach höhenverstellbarer Grillrost
- › Hochtemperatur-Gussrostheizung
- › elektronisch geregelte Temperatur
- › 2 Heizzonen bis 800°C, 3 Leistungsstufen
- › Stoppuhr mit Zeitvorwahl: 10 sec. - 5 min.
- › mit Salamander-Funktion
- › Nachgarzone auf der Geräteoberseite
- › inkl. Hitzeschutzhandschuhen, 2 Klammern und 1 Grillzange
- › Gehäuse: CNS 18/10, inkl. 16 A Stecker

B x T x H/mm:	Anschlusswert:	Artikel-Nr.:	Preis:
600 x 520 x 600	400 V / 9,00 kW	<b>221033</b>	<b>6.650,00 €</b>



## Hochtemperaturgrill Beef-Star GN 1/1, 2 Heizzonen

- › Rostgröße: 540 x 330 mm
- › 6-fach höhenverstellbarer Grillrost
- › Hochtemperatur-Gussrostheizung
- › elektronisch geregelte Temperatur
- › 2 Heizzonen bis 800°C, 3 Leistungsstufen
- › Stoppuhr mit Zeitvorwahl: 10 sec. - 5 min.
- › mit Salamander-Funktion
- › Nachgarzone auf der Geräteoberseite
- › inkl. Hitzeschutzhandschuhen, 2 Klammern und 1 Grillzange
- › Gehäuse: CNS 18/10, inkl. 32 A Stecker

B x T x H/mm:	Anschlusswert:	Artikel-Nr.:	Preis:
800 x 520 x 600	400 V / 13,50 kW	<b>221034</b>	<b>7.990,00 €</b>



## Wurstschneider, manuell

- › Messer aus Edelstahl
- › Bodenplatte mit Saugfüßen
- › schneidet max. 11 Scheiben à 17 mm

B x T x H/mm: 214 x 155 x 205  
 Artikel-Nr.: **264003**

Preis: **144,00 €**



## Wurstschneider, automatisch

- › geschliffenes Sichelmesser aus Edelstahl
- › Schnittbreitenverstellung von 5 - 35 mm
- › extra großer Einfüllschacht 48 mm

B x T x H/mm: 185 x 225 x 330  
 Anschlusswert: 230 V / 0,13 kW  
 Artikel-Nr.: **264002**

Preis: **225,00 €**



## Hot Dog-Gerät

- › Temperatur: 0°C bis 90°C
- › Gehäuse aus Edelstahl

B x T x H/mm: 280 x 270 x 400  
 Anschlusswert: 230 V / 0,80 kW  
 Artikel-Nr.: **261005**

Preis: **296,00 €**



## Hot Dog-Gerät mit Brötchenspießen

- › Temperatur: 30°C bis 90°C
- › Edelstahlkorb

B x T x H/mm: 480 x 300 x 350  
 Anschlusswert: 230 V / 1,10 kW  
 Artikel-Nr.: **261001**

Preis: **340,00 €**



## Würstchenwärmer, 2 x GN 1/2 mit Ablasshahn, Klappdeckel

- › Temperatur: 30°C bis 90°C
- › für Behälter Höhe 150 mm

B x T x H/mm: 530 x 330 x 220  
 Anschlusswert: 230 V / 2,00 kW  
 Artikel-Nr.: **262003**

Preis: **332,00 €**



## Elektro-Fritteuse, 10 l, mit Ablasshahn

- › aus Chromnickelstahl
- › 1 x 10 l Becken mit Ablasshahn und Kaltzone
- › Korbgröße: 300 x 240 x 120 mm
- › Sicherheitsthermostat
- › Heizspirale komplett herausnehmbar
- › Temperaturregelung: 50°C bis 190°C

B x T x H/mm:	Anschlusswert:	Artikel-Nr.:	Preis:
360 x 420 x 370	400 V / 8,10 kW	<b>244004</b>	<b>476,00 €</b>



## Elektro-Fritteuse, 2 x 10 l, mit Ablasshahn

- › Korbgröße: 300 x 240 x 120 mm
- › Heizspirale komplett herausnehmbar
- › 2 x 8,10 kW Anschluss erforderlich

B x T x H/mm:	Anschlusswert:	Artikel-Nr.:	Preis:
720 x 420 x 370	400 V / 16,20 kW	<b>244007</b>	<b>892,00 €</b>



## Gebäck- und Fischfritteuse, 16 l, mit Ablasshahn

- › Korbgröße: 455 x 245 x 80 mm
- › Heizspirale komplett herausnehmbar

B x T x H/mm:	Anschlusswert:	Artikel-Nr.:	Preis:
540 x 450 x 370	400 V / 9,00 kW	<b>244008</b>	<b>599,00 €</b>



## Gebäck- und Fischfritteuse, 30 l, mit Ablasshahn\*

- › Korbgröße: 570 x 440 x 80 mm
- › Heizspirale komplett herausnehmbar

B x T x H/mm:	Anschlusswert:	Artikel-Nr.:	Preis:
670 x 650 x 370	400 V / 15,00 kW	<b>244009</b>	<b>842,00 €</b>



## Abtropfvorrichtung für Gebäck- und Fischfritteusen

passend für:	Artikel-Nr.:	Preis:
244008	<b>240002</b>	<b>64,00 €</b>
244009	<b>240003</b>	<b>86,00 €</b>

\*Solange Vorrat reicht.

## Elektro-Fritteuse, 6 l mit Ablasshahn

- › vollständig aus CNS-Edelstahl
- › mit Ablasshahn vorne
- › Heizkörper mit Klappmechanismus
- › inkl. 1 Korb 190 x 230 x 120 mm
- › mit Grobsieb und Deckel

B x T x H/mm:	Anschlusswert:	Artikel-Nr.:	Preis:
270 x 470 x 270	230 V / 3,20 kW	<b>244022</b>	<b>960,00 €</b>
270 x 470 x 270	400 V / 6,00 kW	<b>244023</b>	<b>999,00 €</b>



## Elektro-Fritteuse, 2 x 6 l mit Ablasshahn

- › vollständig aus CNS-Edelstahl
- › mit Ablasshahn vorne
- › Heizkörper mit Klappmechanismus
- › inkl. 2 Körbe 190 x 230 x 120 mm
- › mit Grobsieb und Deckel
- › eine Zuleitung 32 A

B x T x H/mm:	Anschlusswert:	Artikel-Nr.:	Preis:
600 x 470 x 270	400 V / 12,00 kW	<b>244024</b>	<b>1.699,00 €</b>



## Elektro-Fritteuse, 8 l mit Ablasshahn

- › vollständig aus CNS-Edelstahl
- › mit Ablasshahn vorne
- › Heizkörper mit Klappmechanismus
- › inkl. 1 Korb 230 x 280 x 100 mm
- › mit Grobsieb und Deckel
- › eine Zuleitung 16 A

B x T x H/mm:	Anschlusswert:	Artikel-Nr.:	Preis:
300 x 600 x 270	400 V / 8,00 kW	<b>244036</b>	<b>1.899,00 €</b>



## Elektro-Fritteuse, 2 x 8 l mit Ablasshahn

- › vollständig aus CNS-Edelstahl
- › mit Ablasshahn vorne
- › Heizkörper mit Klappmechanismus
- › inkl. 2 Körbe 230 x 280 x 100 mm
- › mit Grobsieb und Deckel
- › eine Zuleitung 32 A

B x T x H/mm:	Anschlusswert:	Artikel-Nr.:	Preis:
600 x 600 x 270	400 V / 16,00 kW	<b>244037</b>	<b>2.890,00 €</b>





**Elektro-Bain-Marie  
mit Ablaufhahn  
1 x GN 1/1, H=150 mm**

- › Temperaturbereich: 0°C bis 90°C
- › Korpus aus Edelstahl

B x T x H/mm: 340 x 540 x 250  
Anschlusswert: 230 V / 1,00 kW  
Artikel-Nr.: **245012**

Preis: **255,00 €**



**Elektro-Bain-Marie  
mit Ablaufhahn  
1 x GN 1/1, H=200 mm**

- › Temperaturbereich: 0°C bis 90°C
- › Korpus aus Edelstahl

B x T x H/mm: 340 x 540 x 300  
Anschlusswert: 230 V / 1,00 kW  
Artikel-Nr.: **245013**

Preis: **339,00 €**



**Elektro-Bain-Marie  
mit Ablaufhahn  
2 x GN 1/1, H=150 mm**

- › Temperaturbereich: 0°C bis 90°C
- › Korpus aus Edelstahl

B x T x H/mm: 690 x 540 x 250  
Anschlusswert: 230 V / 2,00 kW  
Artikel-Nr.: **245015**

Preis: **395,00 €**



**Elektro-Bain-Marie  
mit Ablaufhahn  
2 x GN 1/1, H=200 mm**

- › Temperaturbereich: 0°C bis 90°C
- › Korpus aus Edelstahl

B x T x H/mm: 690 x 540 x 300  
Anschlusswert: 230 V / 2,00 kW  
Artikel-Nr.: **245016**

Preis: **499,00 €**





## Frittenwanne GN 1/2

- › mit herausnehmbarer Salzwanne
- › perforierter Einlegeboden
- › mit Energieregler

B x T x H/mm: 270 x 330 x 220  
 Anschlusswert: 230 V / 0,35 kW  
 Artikel-Nr.: **244010**

Preis: **155,00 €**



## Wärmebrücke für Frittenwanne

- › passend zu Frittenwanne GN 1/2

B x T x H/mm: 270 x 300 x 500  
 Anschlusswert: 230 V / 0,50 kW  
 Artikel-Nr.: **276001**

Preis: **110,00 €**



## Warmhaltestation mit Infrarotlampe und beheizter Platte

- › Temperaturregelung: 0°C bis 90°C

B x T x H/mm: 330 x 580 x 680  
 Anschlusswert: 230 V / 0,50 kW  
 Artikel-Nr.: **279003**

Preis: **357,00 €**



## Warmhaltestation GN 1/1 mit Lampe

- › mit Wanne GN 1/1
- › Lampe mit Infrarot-Heizelementen
- › nicht höhenverstellbar

B x T x H/mm: 330 x 550 x 380  
 Anschlusswert: 230 V / 0,50 kW  
 Artikel-Nr.: **279001**

Preis: **215,00 €**



## Warmhaltestation GN 1/1 mit Lampe

- › mit 2 Infrarotlampen
- › nicht höhenverstellbar
- › Lieferung ohne GN-Behälter

B x T x H/mm: 330 x 650 x 440  
 Anschlusswert: 230 V / 0,60 kW  
 Artikel-Nr.: **279002**

Preis: **362,00 €**



## Teller-Wärmeschrank für 30 Teller ø 350 mm

- › 1 Zwischenboden pro Tür, verstellbar
- › Ausführung in Edelstahl
- › Temperaturbereich: 30°C bis 90°C

B x T x H/mm:	Anschlusswert:	Artikel-Nr.:	Preis:
400 x 460 x 570	230 V / 0,40 kW	<b>271004</b>	<b>392,00 €</b>



## Teller-Wärmeschrank für 60 Teller ø 350 mm

- › 1 Zwischenboden pro Tür, verstellbar
- › Ausführung in Edelstahl
- › Temperaturbereich: 30°C bis 90°C

B x T x H/mm:	Anschlusswert:	Artikel-Nr.:	Preis:
400 x 460 x 870	230 V / 0,75 kW	<b>271005</b>	<b>450,00 €</b>



## Teller-Wärmeschrank für 120 Teller ø 350 mm

- › 1 Zwischenboden pro Tür, verstellbar
- › Ausführung in Edelstahl
- › Temperaturbereich: 30°C bis 90°C

B x T x H/mm:	Anschlusswert:	Artikel-Nr.:	Preis:
800 x 460 x 870	230 V / 1,50 kW	<b>271006</b>	<b>799,00 €</b>

## Warmhaltestation mit Heizlampen

- › Heizplatte aus Edelstahl
- › Temperaturregelung: 0°C bis 90°C
- › Wärmeleistung Platte: 450 W bzw. 600 W

B x T x H/mm:	Heizlampen:	Anschlusswert:	Artikel-Nr.:	Preis:
850 x 640 x 800	2	230 V / 0,95 kW	<b>273003</b>	<b>572,00 €</b>
1270 x 680 x 800	3	230 V / 1,35 kW	<b>273004</b>	<b>699,00 €</b>



## Elektro-Warmhalteplatte

- › Heizplatte aus Edelstahl
- › Temperaturregelung: 0°C bis 90°C

B x T x H/mm:	Anschlusswert:	Artikel-Nr.:	Preis:
500 x 350 x 60	230 V / 0,25 kW	<b>273010</b>	<b>192,00 €</b>
900 x 450 x 60	230 V / 0,45 kW	<b>273011</b>	<b>240,00 €</b>
1000 x 500 x 60	230 V / 0,60 kW	<b>273012</b>	<b>273,00 €</b>



## Wärmebrücken, mit C-Fußgestell

- › Infrarotheizung
- › Aluminiumkorpus
- › Gestell: H=420 mm, T=310 mm

B x T x H/mm:	Anschlusswert:	Artikel-Nr.:	Preis:
460 x 310 x 420	230 V / 0,38 kW	<b>276003</b>	<b>437,00 €</b>
760 x 310 x 420	230 V / 0,71 kW	<b>276004</b>	<b>474,00 €</b>
1070 x 310 x 420	230 V / 1,08 kW	<b>276005</b>	<b>510,00 €</b>
1370 x 310 x 420	230 V / 1,47 kW	<b>276006</b>	<b>547,00 €</b>



## Wärmebrücken, mit Kettenaufhängung

- › Infrarotheizung
- › Aluminiumkorpus

B x T x H/mm:	Anschlusswert:	Artikel-Nr.:	Preis:
460 x 150 x 70	230 V / 0,38 kW	<b>276007</b>	<b>315,00 €</b>
760 x 150 x 70	230 V / 0,72 kW	<b>276008</b>	<b>351,00 €</b>
1070 x 150 x 70	230 V / 1,08 kW	<b>276009</b>	<b>387,00 €</b>
1370 x 150 x 70	230 V / 1,47 kW	<b>276010</b>	<b>423,00 €</b>



# Wärmestrahler

black



## Wärmestrahlerleiste Ø 140 mm, silberfarbig

- › stufenlos verstellbar von 850 - 1700 mm
- › Ein- und Ausschalter am Gehäuse

Leuchtmittel: mit Weißlichtlampe  
Anschlusswert: 230 V / 0,75 kW  
Artikel-Nr.: **274007**

Preis: **999,00 €**



## Wärmestrahler Ø 140 mm, silberfarbig

- › stufenlos verstellbar von 850 - 1700 mm
- › Ein- und Ausschalter am Gehäuse

Leuchtmittel: mit Infrarotlampe  
Anschlusswert: 230 V / 0,25 kW  
Artikel-Nr.: **274004**

Preis: **299,00 €**



## Wärmestrahler Ø 190 mm, Aluminium

- › stufenlos verstellbar von 850 - 1900 mm
- › Ein- und Ausschalter am Gehäuse

Leuchtmittel: mit Infrarotlampe  
Anschlusswert: 230 V / 0,25 kW  
Artikel-Nr.: **274011**

Preis: **199,00 €**

Leuchtmittel: mit Weißlichtlampe  
Anschlusswert: 230 V / 0,25 kW  
Artikel-Nr.: **274012**

Preis: **199,00 €**



## Wärmestrahler Ø 175 mm, Chrom

- › mit Fußplatte, Höhe ca. 700 mm
- › Ein- und Ausschalter am Gehäuse

Leuchtmittel: mit Infrarotlampe  
Anschlusswert: 230 V / 0,25 kW  
Artikel-Nr.: **274010**

Preis: **440,00 €**



## Wärmestrahler Ø 225 mm, Chrom

- › stufenlos verstellbar von 850 - 1900 mm
- › Ein- und Ausschalter am Gehäuse

Leuchtmittel: mit Infrarotlampe  
Anschlusswert: 230 V / 0,25 kW  
Artikel-Nr.: **274008**

Preis: **312,00 €**



## Wärmestrahler Ø 225 mm, Kupfer

- › stufenlos verstellbar von 850 - 1900 mm
- › Ein- und Ausschalter am Gehäuse

Leuchtmittel: mit Infrarotlampe  
Anschlusswert: 230 V / 0,25 kW  
Artikel-Nr.: **274009**

Preis: **312,00 €**

Leuchtmittel: mit Weißlichtlampe  
Anschlusswert: 230 V / 0,25 kW  
Artikel-Nr.: **274005**

Preis: **440,00 €**

Leuchtmittel: mit Weißlichtlampe  
Anschlusswert: 230 V / 0,25 kW  
Artikel-Nr.: **274013**

Preis: **312,00 €**

Leuchtmittel: mit Weißlichtlampe  
Anschlusswert: 230 V / 0,25 kW  
Artikel-Nr.: **274014**

Preis: **312,00 €**



## Wärmestrahler ø 225 mm, Aluminium

- › stufenlos verstellbar von 870 - 1940 mm
- › Ein- und Ausschalter am Gehäuse

Leuchtmittel: mit Infrarotlampe  
Anschlusswert: 230 V / 0,25 kW  
Artikel-Nr.: **274015**

Preis: **210,00 €**

Leuchtmittel: mit Weißlichtlampe  
Anschlusswert: 230 V / 0,25 kW  
Artikel-Nr.: **274016**

Preis: **210,00 €**



## Wärmestrahler ø 225 mm, Chrom

- › stufenlos verstellbar von 870 - 1940 mm
- › Ein- und Ausschalter am Gehäuse

Leuchtmittel: mit Infrarotlampe  
Anschlusswert: 230 V / 0,25 kW  
Artikel-Nr.: **274017**

Preis: **312,00 €**

Leuchtmittel: mit Weißlichtlampe  
Anschlusswert: 230 V / 0,25 kW  
Artikel-Nr.: **274018**

Preis: **312,00 €**



## Wärmestrahler ø 225 mm, Kupfer

- › stufenlos verstellbar von 870 - 1940 mm
- › Ein- und Ausschalter am Gehäuse

Leuchtmittel: mit Infrarotlampe  
Anschlusswert: 230 V / 0,25 kW  
Artikel-Nr.: **274019**

Preis: **312,00 €**

Leuchtmittel: mit Weißlichtlampe  
Anschlusswert: 230 V / 0,25 kW  
Artikel-Nr.: **274020**

Preis: **312,00 €**



## Wärmestrahler ø 225 mm, Messing

- › stufenlos verstellbar von 870 - 1940 mm
- › Ein- und Ausschalter am Gehäuse

Leuchtmittel: mit Infrarotlampe  
Anschlusswert: 230 V / 0,25 kW  
Artikel-Nr.: **274021**

Preis: **378,00 €**

Leuchtmittel: mit Weißlichtlampe  
Anschlusswert: 230 V / 0,25 kW  
Artikel-Nr.: **274022**

Preis: **378,00 €**



## Wärmestrahler ø 225 mm, Schwarz

- › stufenlos verstellbar von 870 - 1940 mm
- › Ein- und Ausschalter am Gehäuse

Leuchtmittel: mit Infrarotlampe  
Anschlusswert: 230 V / 0,25 kW  
Artikel-Nr.: **274023**

Preis: **260,00 €**

Leuchtmittel: mit Weißlichtlampe  
Anschlusswert: 230 V / 0,25 kW  
Artikel-Nr.: **274024**

Preis: **260,00 €**



## Waffeleisen Brüssel, mit Timer

- › Backplatten in Gusseisen, teflonbeschichtet
- › 2 Waffeln á 105 x 165 x 28 mm
- › Temperatur stufenlos regelbar, 50°C bis 300°C
- › mit Kontrollleuchte, Ein- / Ausschalter
- › mit Fettauffangschale
- › Aufheizzeit: 10 - 15 min.

B x T x H/mm:	Anschlusswert:	Artikel-Nr.:	Preis:
300 x 440 x 320	230 V / 2,20 kW	<b>225022</b>	<b>469,00 €</b>



## Waffeleisen Brüssel

- › Backplatten in Gusseisen
- › 2 Waffeln á 105 x 165 x 28 mm
- › Temperatur stufenlos regelbar, 50°C bis 300°C
- › mit Kontrollleuchte, Ein- / Ausschalter
- › mit Fettauffangschale
- › Aufheizzeit: 10 - 15 min.

B x T x H/mm:	Anschlusswert:	Artikel-Nr.:	Preis:
300 x 440 x 320	230 V / 2,20 kW	<b>225026</b>	<b>399,00 €</b>



## Elektro-Crêpière, 1 Backfläche ø 400 mm

- › Grauguss-Backplatte, teflonbeschichtet
- › Temperatur stufenlos regelbar, 50°C bis 300°C
- › mit Kontrollleuchte, Ein- / Ausschalter

ø x H/mm:	Artikel-Nr.:	Preis:
400 x 180	<b>223009</b>	<b>294,00 €</b>



## Elektro-Crêpiere, 1 Backfläche ø 400 mm

- › Graugussplatte, teflonbeschichtet
- › Temperatur stufenlos regelbar, 50°C bis 300°C
- › mit Aufbewahrungsschublade, inkl. Holzverteiler

B x T x H/mm:	Anschlusswert:	Artikel-Nr.:	Preis:
450 x 520 x 240	230 V / 3,00 kW	<b>223007</b>	<b>349,00 €</b>



## Elektro-Crêpière, 2 Backflächen ø 400 mm

- › Graugussplatte, teflonbeschichtet
- › Temperatur stufenlos regelbar, 50°C bis 300°C
- › mit Aufbewahrungsschublade, inkl. Holzverteiler
- › 2 Steckdosen erforderlich: 2x 230 V / 3,00 kW

B x T x H/mm:	Anschlusswert:	Artikel-Nr.:	Preis:
900 x 520 x 240	230 V / 6,00 kW	<b>223008</b>	<b>536,00 €</b>

## Waffeleisen Classico

- › Gusseisen-Backplatte
- › 2 Waffeln á 105 x 165 x 15 mm
- › Temperatur stufenlos regelbar, 50°C bis 300°C
- › mit Kontrollleuchte, Ein- / Ausschalter
- › mit Fettauffangschale

B x T x H/mm:	Anschlusswert:	Artikel-Nr.:	Preis:
290 x 440 x 320	230 V / 2,20 kW	<b>225008</b>	<b>299,00 €</b>



## Doppel-Waffeleisen Classico

- › Gusseisen-Backplatten
- › 4 Waffeln á 105 x 165 x 15 mm
- › Temperatur stufenlos regelbar, 50°C bis 300°C
- › mit Kontrollleuchte, Ein- / Ausschalter
- › mit Fettauffangschale
- › 2 Steckdosen erforderlich: 2x 230 V / 2,20 kW

B x T x H/mm:	Anschlusswert:	Artikel-Nr.:	Preis:
580 x 440 x 320	230 V / 4,40 kW	<b>225009</b>	<b>549,00 €</b>



## Waffeleisen Amore

- › Gusseisen-Backplatte, teflonbeschichtet
- › 1 Waffel á ø 160 mm
- › Temperatur stufenlos regelbar, 50°C bis 300°C
- › mit Kontrollleuchte, Ein- / Ausschalter
- › mit Fettauffangschale

B x T x H/mm:	Anschlusswert:	Artikel-Nr.:	Preis:
300 x 440 x 320	230 V / 2,20 kW	<b>225020</b>	<b>299,00 €</b>



## Doppel-Waffeleisen Amore

- › Gusseisen-Backplatten, teflonbeschichtet
- › 2 Waffeln á ø 160 mm
- › Temperatur stufenlos regelbar, 50°C bis 300°C
- › mit Kontrollleuchte, Ein- / Ausschalter
- › mit Fettauffangschale
- › 2 Steckdosen erforderlich: 2x 230 V / 2,20 kW

B x T x H/mm:	Anschlusswert:	Artikel-Nr.:	Preis:
600 x 440 x 320	230 V / 4,40 kW	<b>225021</b>	<b>549,00 €</b>



## Waffeleisen Waffelino

- › Backplatten in Gusseisen, teflonbeschichtet
- › 3 Waffeln á 49 x 205 x 26 mm
- › Temperatur stufenlos regelbar, 50°C bis 300°C
- › mit Kontrollleuchte, Ein- / Ausschalter
- › mit Fettauffangschale

B x T x H/mm:	Anschlusswert:	Artikel-Nr.:	Preis:
300 x 440 x 320	230 V / 2,20 kW	<b>225027</b>	<b>399,00 €</b>





## Elektro-Nudelkocher

- › 1 Becken, H=200 mm, mit Ablaufhahn
- › Temperaturbereich: 0°C bis 110°C
- › Gehäuse in Edelstahl AISI 304
- › Becken, Körbe, Korbauflegefläche, Bodengitter in Edelstahl AISI 316
- › inkl. 2 Körbe: 125 x 125 x 200 mm
- › inkl. 1 Korb: 275 x 150 x 200 mm

B x T x H/mm:	Anschlusswert:	Artikel-Nr.:	Preis:
400 x 700 x 340	230 V / 3,50 kW	<b>249006</b>	<b>869,00 €</b>



## Sous-Vide Garer, 25 l, mit Ablasshahn

- › Gerät zum Vakuumgaren
- › Behälter: 25 l
- › Korpus und Behälter aus Edelstahl
- › Steuerung mit 5 Garprogrammen
- › Display für Wassertemperatur, Kerntemperaturfühler und Timer
- › Ablasshahn mit Sicherheitsventil
- › Stop bei fehlendem Wasser
- › Behälter fest, Rack herausnehmbar
- › Lieferung ohne Kerntemperaturfühler

B x T x H/mm:	Anschlusswert:	Artikel-Nr.:	Preis:
410 x 522 x 360	230 V / 2,00 kW	<b>245019</b>	<b>799,00 €</b>



## Sous-Vide Garer, zum Einhängen bis 50 l

- › Gerät zum Vakuumgaren
- › für GN Behälter bis 50 l (nicht enthalten)
- › Korpus aus Edelstahl
- › Steuerung mit 5 Garprogrammen
- › Display für Wassertemperatur, Kerntemperaturfühler und Timer
- › Stop bei fehlendem Wasser
- › Lieferung ohne Kerntemperaturfühler

B x T x H/mm:	Anschlusswert:	Artikel-Nr.:	Preis:
150 x 240 x 390	230 V / 2,00 kW	<b>245020</b>	<b>1.199,00 €</b>

## Kerntemperaturfühler für Sous-Vide Garer

passend für:	Artikel-Nr.:	Preis:
245019-245020	<b>240054</b>	<b>179,00 €</b>







## Elektro-Grillplatte, glatt, 1 Heizzone

- › Grillfläche: 320 x 480 mm
- › Temperaturbereich: 50°C bis 300°C
- › Grillfläche aus Stahl, sandgestrahlt
- › Edelstahlkorpus mit Stellfüßen
- › Fettauffangschublade

B x T x H/mm: 330 x 540 x 220  
Anschlusswert: 230 V / 3,00 kW  
Artikel-Nr.: **243001**

Preis: **365,00 €**



## Elektro-Grillplatte, glatt, 2 Heizzonen

- › Grillfläche: 650 x 480 mm
- › Temperaturbereich: 50°C bis 300°C
- › Grillfläche aus Stahl, sandgestrahlt
- › Edelstahlkorpus mit Stellfüßen
- › Fettauffangschublade

B x T x H/mm: 660 x 540 x 220  
Anschlusswert: 400 V / 6,00 kW  
Artikel-Nr.: **243002**

Preis: **599,00 €**



## Elektro-Grillplatte, 1/2 glatt, 1/2 gerillt, 2 Heizzonen

- › Grillfläche: 650 x 480 mm
- › Temperaturbereich: 50°C bis 300°C
- › Grillfläche aus Stahl, sandgestrahlt
- › Edelstahlkorpus mit Stellfüßen
- › Fettauffangschublade

B x T x H/mm: 660 x 540 x 220  
Anschlusswert: 400 V / 6,00 kW  
Artikel-Nr.: **243005**

Preis: **638,00 €**



## Gas-Grillplatte, glatt, 1 Heizzone

- › Grillfläche: 320 x 480 mm
- › Temperaturbereich: 50°C bis 300°C
- › Grillfläche aus Stahl, sandgestrahlt
- › Edelstahlkorpus mit Stellfüßen
- › Fettauffangschublade

B x T x H/mm: 330 x 600 x 220  
Anschlusswert: 4,00 kW  
Artikel-Nr.: **243003**

Preis: **499,00 €**



## Gas-Grillplatte, glatt, 2 Heizzonen

- › Grillfläche: 650 x 480 mm
- › Temperaturbereich: 50°C bis 300°C
- › Grillfläche aus Stahl, sandgestrahlt
- › Edelstahlkorpus mit Stellfüßen
- › Fettauffangschublade

B x T x H/mm: 660 x 600 x 220  
Anschlusswert: 8,00 kW  
Artikel-Nr.: **243004**

Preis: **839,00 €**



## Gas-Grillplatte, 1/2 glatt, 1/2 gerillt, 2 Heizzonen

- › Grillfläche: 650 x 480 mm
- › Temperaturbereich: 50°C bis 300°C
- › Grillfläche aus Stahl, sandgestrahlt
- › Edelstahlkorpus mit Stellfüßen
- › Fettauffangschublade

B x T x H/mm: 660 x 600 x 220  
Anschlusswert: 8,00 kW  
Artikel-Nr.: **243006**

Preis: **899,00 €**

# Lavasteingrills

black



## Gas-Lavasteingrill, 8 Brenner Grillfläche: 960 x 540 mm

- › schwerer Gusseisenrost, wendbar
- › 1 Seite für Fleisch, 1 Seite für Fisch
- › Grillrost 4-fach höhenverstellbar
- › Kochzonen getrennt regelbar

B x T x H/mm: 1140 x 700 x 330  
Anschlusswert: 23,00 kW  
Artikel-Nr.: **243110**

Preis: **2.599,00 €**



## Gas-Lavasteingrill, 6 Brenner Grillfläche: 640 x 540 mm

- › schwerer Gusseisenrost, wendbar
- › 1 Seite für Fleisch, 1 Seite für Fisch
- › Grillrost 4-fach höhenverstellbar
- › Kochzonen getrennt regelbar

B x T x H/mm: 810 x 700 x 330  
Anschlusswert: 17,00 kW  
Artikel-Nr.: **243109**

Preis: **1.999,00 €**



## Unterschrank für 243110 mit 2 Flügeltüren

- › zerlegte Lieferung
- › Selbstmontage notwendig

B x T x H/mm: 1140 x 700 x 520  
Artikel-Nr.: **240011**

Preis: **1.099,00 €**



## Unterschrank für 243109 mit 2 Flügeltüren

- › zerlegte Lieferung
- › Selbstmontage notwendig

B x T x H/mm: 810 x 700 x 520  
Artikel-Nr.: **240010**

Preis: **949,00 €**



## Glaskeramik-Kontaktgrill, oben + unten glatt

- › Grillfläche: 270 x 300 mm
- › Korpus aus rostfreiem Stahl
- › schnelle Temperaturleistung
- › einfach zu reinigen
- › mit Fettauffangschale
- › Temperatur bis 300°C
- › obere Platte selbstausgleichend
- › untere Platte glatt, Dicke 5 mm

B x T x H/mm: 340 x 450 x 190  
Anschlusswert: 230 V / 1,70 kW  
Artikel-Nr.: **255023**

Preis: **845,00 €**



## Glaskeramik-Kontaktgrill, oben gerillt + unten glatt

- › Grillfläche: 400 x 300 mm
- › Korpus aus rostfreiem Stahl
- › schnelle Temperaturleistung
- › einfach zu reinigen
- › mit Fettauffangschale
- › Temperatur bis 300°C
- › obere Platte selbstausgleichend
- › untere Platte glatt, Dicke 5 mm

B x T x H/mm: 490 x 450 x 190  
Anschlusswert: 230 V / 2,00 kW  
Artikel-Nr.: **255026**

Preis: **949,00 €**



## Glaskeramik-Kontaktgrill, oben + unten glatt

- › Grillfläche: 550 x 300 mm
- › Korpus aus rostfreiem Stahl
- › schnelle Temperaturleistung
- › einfach zu reinigen
- › mit Fettauffangschale
- › Temperatur bis 300°C
- › obere Platte selbstausgleichend
- › untere Platte glatt, Dicke 5 mm

B x T x H/mm: 630 x 450 x 190  
Anschlusswert: 230 V / 3,40 kW  
Artikel-Nr.: **255027**

Preis: **1.299,00 €**



## Glaskeramik-Kontaktgrill, oben gerillt + unten glatt

- › Grillfläche: 270 x 300 mm
- › Korpus aus rostfreiem Stahl
- › schnelle Temperaturleistung
- › einfach zu reinigen
- › mit Fettauffangschale
- › Temperatur bis 300°C
- › obere Platte selbstausgleichend
- › untere Platte glatt, Dicke 5 mm

B x T x H/mm: 340 x 450 x 190  
Anschlusswert: 230 V / 1,70 kW  
Artikel-Nr.: **255024**

Preis: **845,00 €**



## Glaskeramik-Kontaktgrill, oben + unten glatt

- › Grillfläche: 400 x 300 mm
- › Korpus aus rostfreiem Stahl
- › schnelle Temperaturleistung
- › einfach zu reinigen
- › mit Fettauffangschale
- › Temperatur bis 300°C
- › obere Platte selbstausgleichend
- › untere Platte glatt, Dicke 5 mm

B x T x H/mm: 490 x 450 x 190  
Anschlusswert: 230 V / 2,00 kW  
Artikel-Nr.: **255025**

Preis: **949,00 €**



## Glaskeramik-Kontaktgrill, oben gerillt + unten glatt

- › Grillfläche: 550 x 300 mm
- › Korpus aus rostfreiem Stahl
- › schnelle Temperaturleistung
- › einfach zu reinigen
- › mit Fettauffangschale
- › Temperatur bis 300°C
- › obere Platte selbstausgleichend
- › untere Platte glatt, Dicke 5 mm

B x T x H/mm: 630 x 450 x 190  
Anschlusswert: 230 V / 3,40 kW  
Artikel-Nr.: **255028**

Preis: **1.299,00 €**

# Kontaktgrills

black

## **i** Elektro-Kontaktgrill

- › Außengehäuse aus Edelstahl
- › Grillplatte aus Gusseisen
- › mit Fettauffangschale
- › mit Kontrollleuchte
- › mit Ein- / Ausschalter
- › Temperatur stufenlos bis 300°C



### Elektro-Kontaktgrill oben + unten gerillt

- › Grillfläche: 250 x 250 mm
- › 1 Heizzone

B x T x H/mm: 290 x 440 x 300  
Anschlusswert: 230 V / 1,75 kW  
Artikel-Nr.: **255016**

Preis: **210,00 €**



### Elektro-Kontaktgrill oben + unten gerillt

- › Grillfläche: 360 x 270 mm
- › 1 Heizzone

B x T x H/mm: 410 x 500 x 300  
Anschlusswert: 230 V / 2,50 kW  
Artikel-Nr.: **255009**

Preis: **229,00 €**



### Elektro-Kontaktgrill oben + unten glatt

- › Grillfläche: 360 x 270 mm
- › 1 Heizzone

B x T x H/mm: 410 x 500 x 300  
Anschlusswert: 230 V / 2,50 kW  
Artikel-Nr.: **255021**

Preis: **229,00 €**



### Elektro-Kontaktgrill oben + unten gerillt

- › Grillfläche: 450 x 270 mm
- › 1 Heizzone

B x T x H/mm: 510 x 500 x 300  
Anschlusswert: 230 V / 3,00 kW  
Artikel-Nr.: **255010**

Preis: **277,00 €**



### Elektro-Kontaktgrill oben + unten gerillt

- › Grillfläche: 520 x 240 mm
- › 2 Heizzonen

B x T x H/mm: 560 x 440 x 300  
Anschlusswert: 230 V / 3,50 kW  
Artikel-Nr.: **255011**

Preis: **349,00 €**



## Elektro-Kontaktgrill, oben gerillt + unten glatt

- › Grillfläche: 450 x 270 mm
- › 2 Heizzonen
- › Ober- und Unterhitze getrennt regelbar

B x T x H/mm: 510 x 500 x 300  
Anschlusswert: 230 V / 3,00 kW  
Artikel-Nr.: **255014**

Preis: **349,00 €**



## Elektro-Kontaktgrill, oben gerillt unten 1/2 gerillt + 1/2 glatt

- › 2 Grillflächen: á 360 x 270 mm
- › 2 getrennte Heizzonen
- › 2 x 230 V Anschluss erforderlich

B x T x H/mm: 820 x 500 x 300  
Anschlusswert: 230 V / 5,00 kW  
Artikel-Nr.: **255017**

Preis: **470,00 €**



## Elektro-Kontaktgrill, oben gerillt + unten glatt

- › Grillfläche: 450 x 270 mm
- › 1 Heizzone

B x T x H/mm: 510 x 500 x 300  
Anschlusswert: 230 V / 3,00 kW  
Artikel-Nr.: **255012**

Preis: **277,00 €**



## Elektro-Kontaktgrill, oben + unten glatt

- › Grillfläche: 450 x 270 mm
- › 1 Heizzone

B x T x H/mm: 510 x 500 x 300  
Anschlusswert: 230 V / 3,00 kW  
Artikel-Nr.: **255022**

Preis: **277,00 €**



## Elektro-Kontaktgrill, oben gerillt + unten glatt

- › Grillfläche: 520 x 240 mm
- › 2 Heizzonen

B x T x H/mm: 560 x 440 x 300  
Anschlusswert: 230 V / 3,50 kW  
Artikel-Nr.: **255013**

Preis: **349,00 €**



## Gas-Dönergrill GD3

- › für max. 40 kg Fleisch bei 450 mm Höhe
- › Gerätehöhe mit Motor 920 mm
- › 3 Doppelbrenner mit 3 Heizzonen
- › inkl. Motor und eckiger Fettwanne
- › Dönerschaufel nicht im Lieferumfang
- › 230 V Anschluss erforderlich

B x T x H/mm: 525 x 680 x 920  
Anschlusswert: 8,40 kW  
Artikel-Nr.: **254010**

Preis: **967,00 €**



## Gas-Dönergrill GD4

- › für max. 70 kg Fleisch bei 630 mm Höhe
- › Gerätehöhe mit Motor 1120 mm
- › 4 Doppelbrenner mit 4 Heizzonen
- › inkl. Motor und eckiger Fettwanne
- › Dönerschaufel nicht im Lieferumfang
- › 230 V Anschluss erforderlich

B x T x H/mm: 550 x 740 x 1120  
Anschlusswert: 14,00 kW  
Artikel-Nr.: **254011**

Preis: **999,00 €**



## Ablageschale für Dönermesser

- › Edelstahl, spülmaschinenfest
- › mit Gummifüßen

B x T x H/mm: 210 x 150 x 80  
Artikel-Nr.: **256005**

Preis: **52,00 €**



## Elektro-Dönermesser für 90 kg Fleisch/Tag

- › Nenndrehzahl: 7.500 U/min.
- › wasserdichtes Handteil, nur 758 g
- › Schnitttiefe (stufenlos): 0 bis 10 mm
- › vollautomatisches Waschprogramm
- › 2 DICK Kreismesser glatt ø 80 mm

Anschlusswert: 230 V / 0,20 kW  
Artikel-Nr.: **256001**

Preis: **799,00 €**



## Dönerschaufel

ø/mm: 220  
Artikel-Nr.: **250001**

Preis: **39,70 €**

ø/mm: 260  
Artikel-Nr.: **250002**

Preis: **45,60 €**

ø/mm: 300  
Artikel-Nr.: **250003**

Preis: **51,00 €**

## Gas-Hockerkocher

- › starke Vertikal-Brenner fürs Wok-Kochen
- › Auflagerost für Töpfe bis  $\varnothing$  600 mm
- › Brenner abnehmbar für einfache Reinigung
- › herausnehmbare Auffangwanne
- › Gasventile mit Pilotflamme für Brennerzündung
- › Gehäuse in Edelstahl AISI 304
- › Beine: 40 x 40 mm
- › ab Werk auf Erdgas eingestellt
- › Umrüstsatz für Flüssiggas liegt bei



### Gas-Hockerkocher 12 kW

B x T x H/mm: 600 x 600 x 500  
 Anschlusswert: 12,00 kW  
 Artikel-Nr.: **235002**

Preis: **999,00 €**



### Gas-Hockerkocher 18 kW

B x T x H/mm: 600 x 600 x 500  
 Anschlusswert: 18,00 kW  
 Artikel-Nr.: **235003**

Preis: **1.499,00 €**



### Elektro-Hockerkocher 5 kW

- › Kochfeld  $\varnothing$  400 mm
- › 4-stufige Leistungssteuerung

B x T x H/mm: 568 x 568 x 570  
 Anschlusswert: 400 V / 5,00 kW  
 Artikel-Nr.: **242001**

Preis: **899,00 €**



## Untergestell fahrbar für Profi-Gasbräter 263030, 263031, 263033, 263034

B x T x H/mm: 640 x 525 x 860  
 Artikel-Nr.: **260036**

Preis: **115,00 €**



## Profi-Gasgrill, 3-flammig mit Rost

- › Tischmodell
- › mit Grillrost und Fettwanne
- › inkl. Flammabdeckung
- › mit Piezozünder
- › inkl. Schlauchbruchsicherung
- › inkl. Gewerbedruckregler

B x T x H/mm: 650 x 530 x 270  
 Anschlusswert: 10,80 kW  
 Artikel-Nr.: **263031**

Preis: **399,00 €**



## Profi-Gasgrill, 2-flammig mit Rost

- › Tischmodell
- › mit Grillrost und Fettwanne
- › inkl. Flammabdeckung
- › mit Piezozünder
- › inkl. Schlauchbruchsicherung
- › inkl. Gewerbedruckregler

B x T x H/mm: 650 x 530 x 270  
 Anschlusswert: 9,80 kW  
 Artikel-Nr.: **263033**

Preis: **355,00 €**



## Untergestell für Profi-Gasbräter 263030, 263031, 263033, 263034

B x T x H/mm: 640 x 525 x 850  
 Artikel-Nr.: **260037**

Preis: **99,00 €**



## Profi-Gasbräter, 3-flammig mit Pfanne

- › Tischmodell
- › mit emailierter Pfanne
- › mit Piezozünder
- › inkl. Schlauchbruchsicherung
- › inkl. Gewerbedruckregler

B x T x H/mm: 650 x 530 x 270  
 Anschlusswert: 10,80 kW  
 Artikel-Nr.: **263030**

Preis: **410,00 €**

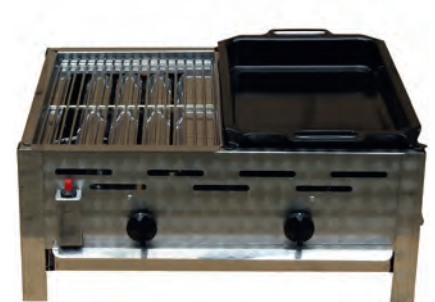

## Profi-Gasgrill, 2-flammig mit 1/2 Rost und 1/2 Pfanne

- › Tischmodell
- › mit Grillrost und Fettwanne
- › inkl. Flammabdeckung
- › mit Piezozünder
- › inkl. Schlauchbruchsicherung
- › inkl. Gewerbedruckregler

B x T x H/mm: 650 x 530 x 270  
 Anschlusswert: 9,80 kW  
 Artikel-Nr.: **263034**

Preis: **399,00 €**





## Profi-Gasgrill, 5-flammig mit 1/2 Rost und 1/2 Pfanne

- › Tischmodell
- › mit Grillrost und emaillierter Pfanne
- › inkl. Flammabdeckung und Fettwanne
- › mit Piezozünder
- › inkl. Schlauchbruchsicherung
- › inkl. Gewerbedruckregler

B x T x H/mm: 970 x 530 x 270  
 Anschlusswert: 18,00 kW  
 Artikel-Nr.: **263029**

Preis: **945,00 €**

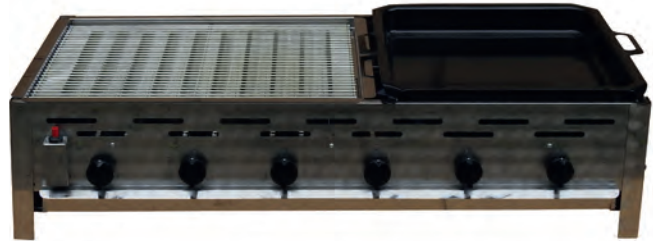

## Profi-Gasgrill, 6-flammig mit 3/5 Rost und 2/5 Pfanne

- › Tischmodell
- › mit Grillrost und emaillierter Pfanne
- › inkl. Flammabdeckung und Fettwanne
- › mit Piezozünder
- › inkl. Schlauchbruchsicherung
- › inkl. Gewerbedruckregler

B x T x H/mm: 1150 x 530 x 270  
 Anschlusswert: 22,00 kW  
 Artikel-Nr.: **263032**

Preis: **999,00 €**



## Profi-Gasgrill, 5-flammig, fahrbar, mit 1/2 Rost und 1/2 Pfanne

- › fest verschweißtes Untergestell, fahrbar
- › mit Grillrost und emaillierter Pfanne
- › inkl. Flammabdeckung und Fettwanne
- › mit Piezozünder
- › inkl. Schlauchbruchsicherung
- › inkl. Gewerbedruckregler

B x T x H/mm: 970 x 530 x 810  
 Anschlusswert: 18,00 kW  
 Artikel-Nr.: **263027**

Preis: **1.225,00 €**



## Profi-Gasgrill, 6-flammig, fahrbar, mit 3/5 Rost und 2/5 Pfanne

- › fest verschweißtes Untergestell, fahrbar
- › mit Grillrost und emaillierter Pfanne
- › inkl. Flammabdeckung und Fettwanne
- › mit Piezozünder
- › inkl. Schlauchbruchsicherung
- › inkl. Gewerbedruckregler

B x T x H/mm: 1100 x 530 x 810  
 Anschlusswert: 22,00 kW  
 Artikel-Nr.: **263028**

Preis: **1.365,00 €**

# Dosierspender

black



## Dosierspender inkl. Kunststoff-Eimer

- › Hebeldosierung
- › Edelstahldeckel 18/8
- › Auslauf schwenkbar
- › Dosierung einstellbar, max. 40 g

ø x H/mm:	Inhalt/l:	Artikel-Nr.:	Preis:
193 x 155	3,00	<b>265003</b>	<b>179,00 €</b>
222 x 185	5,00	<b>265002</b>	<b>189,00 €</b>
265 x 250	10,00	<b>265001</b>	<b>199,00 €</b>



## Dosierspender inkl. Edelstahl-Behälter

- › Hebeldosierung
- › Edelstahldeckel 18/8
- › Auslauf schwenkbar
- › Dosierung einstellbar, max. 40 g

ø x H/mm:	Inhalt/l:	Artikel-Nr.:	Preis:
180 x 165	3,00	<b>265008</b>	<b>289,00 €</b>
189 x 185	4,00	<b>265007</b>	<b>299,00 €</b>
189 x 265	6,00	<b>265006</b>	<b>299,00 €</b>
215 x 270	8,00	<b>265005</b>	<b>339,00 €</b>
232 x 280	10,00	<b>265004</b>	<b>359,00 €</b>



## Dosierspender passend für GN Behälter, H=150 und 200 mm

- › Behälter nicht inbegriffen
- › Hebeldosierung
- › Edelstahldeckel 18/8
- › Auslauf schwenkbar
- › Dosierung einstellbar, max. 40 g
- › Höhe einstellbar durch verschieden lange Ansaugstücke

B x T/mm:	Größe:	Artikel-Nr.:	Preis:
176 x 162	GN 1/6	<b>265012</b>	<b>169,00 €</b>
265 x 162	GN 1/4	<b>265011</b>	<b>179,00 €</b>
325 x 176	GN 1/3	<b>265010</b>	<b>199,00 €</b>
325 x 265	GN 1/2	<b>265009</b>	<b>199,00 €</b>

# Teppanyaki-Grills black

## Elektro-Teppanyaki-Grill

- › offener Unterbau
- › Gehäuse in Edelstahl AISI 304
- › verchromte Grillplatte: 20 mm stark
- › Temperaturbereich: 100°C bis 300°C
- › mit speziellen high-performance Wolframheizungen
- › Sicherheitsthermometer manuell zurückstellbar
- › mit Kontrollleuchte

B x T x H/mm:	Anschlusswert:	Artikel-Nr.:	Preis:
1100 x 700 x 900	400 V / 15,00 kW	<b>234010</b>	<b>4.690,00 €</b>



## Gas-Teppanyaki-Grill

- › offener Unterbau
- › Gehäuse in Edelstahl AISI 304
- › verchromte Grillplatte: 20 mm stark
- › Temperaturbereich: 100°C bis 300°C
- › effiziente Edelstahl-Brenner
- › mit Pilotflamme
- › ab Werk auf Erdgas eingestellt
- › Umrüstsatz für Flüssiggas liegt bei

B x T x H/mm:	Anschlusswert:	Artikel-Nr.:	Preis:
1100 x 700 x 900	14,00 kW	<b>234008</b>	<b>4.290,00 €</b>



## Elektro-Reiskocher, 5 l

- › Abschaltautomatik
- › Warmhaltefunktion
- › Innenbehälter antihaftbeschichtet
- › mit Siebeinsatz und Reislöffel
- › mit Reismengen-Messbecher

B x T x H/mm:	Anschlusswert:	Artikel-Nr.:	Preis:
311 x 289 x 284	230 V / 0,65 kW	<b>236005</b>	<b>77,00 €</b>



## Gas-Wokherde

- › Vertikal-Brenner
- › Oberteil aus verstärktem Stahl AISI 304, 2,5 mm
- › Panel abnehmbar für schnelle und leichte Reinigung
- › Auffangwanne, Ablauf und Überlauf
- › Wok-Aufnahme aus Gusseisen mit Sichtfenstern
- › Gashahn mit Pilotflamme
- › Hochleistungsbrenner (hohe Effizienz) mit Messingkappe abnehmbar für leichte Reinigung und Wartung
- › höhenverstellbare Füße aus Edelstahl



## Gas-Wokherd 2 Brenner

B x T x H/mm:	Anschlusswert:	Brenner:	Artikel-Nr.:	Preis:
550 x 1100 x 900	24,00 kW	2 x 12,00 kW	<b>231011</b>	<b>2.790,00 €</b>
550 x 1100 x 900	36,00 kW	2 x 18,00 kW	<b>231014</b>	<b>3.120,00 €</b>



## Gas-Wokherd 4 Brenner

B x T x H/mm:	Anschlusswert:	Brenner:	Artikel-Nr.:	Preis:
1100 x 1100 x 900	48,00 kW	4 x 12,00 kW	<b>231012</b>	<b>4.390,00 €</b>
1100 x 1100 x 900	72,00 kW	4 x 18,00 kW	<b>231015</b>	<b>4.980,00 €</b>



## Gas-Wokherd 6 Brenner

B x T x H/mm:	Anschlusswert:	Brenner:	Artikel-Nr.:	Preis:
1650 x 1100 x 900	72,00 kW	6 x 12,00 kW	<b>231013</b>	<b>5.990,00 €</b>
1650 x 1100 x 900	108,00 kW	6 x 18,00 kW	<b>231016</b>	<b>6.840,00 €</b>

Gasgeräte sind auf Erdgas eingestellt. Flüssiggas-Düsen liegen bei.

## Gas-Wokherd 2 Brenner

B x T x H/mm:	Anschlusswert:	Brenner:	Artikel-Nr.:	Preis:
1100 x 700 x 900	24,00 kW	2 x 12,00 kW	<b>231017</b>	<b>2.699,00 €</b>
1100 x 700 x 900	36,00 kW	2 x 18,00 kW	<b>231019</b>	<b>2.999,00 €</b>



## Gas-Wokherd 3 Brenner

B x T x H/mm:	Anschlusswert:	Brenner:	Artikel-Nr.:	Preis:
1650 x 700 x 900	36,00 kW	3 x 12,00 kW	<b>231018</b>	<b>3.650,00 €</b>
1650 x 700 x 900	54,00 kW	3 x 18,00 kW	<b>231020</b>	<b>4.060,00 €</b>



## Gas-Wokherd 2 Brenner, beidseitige Bedienung

B x T x H/mm:	Anschlusswert:	Brenner:	Artikel-Nr.:	Preis:
550 x 1100 x 900	24,00 kW	2 x 12,00 kW	<b>231021</b>	<b>2.840,00 €</b>
550 x 1100 x 900	36,00 kW	2 x 18,00 kW	<b>231024</b>	<b>3.120,00 €</b>



## Gas-Wokherd 4 Brenner, beidseitige Bedienung

B x T x H/mm:	Anschlusswert:	Brenner:	Artikel-Nr.:	Preis:
1100 x 1100 x 900	48,00 kW	4 x 12,00 kW	<b>231022</b>	<b>4.450,00 €</b>
1100 x 1100 x 900	72,00 kW	4 x 18,00 kW	<b>231025</b>	<b>4.990,00 €</b>



## Gas-Wokherd 6 Brenner, beidseitige Bedienung

B x T x H/mm:	Anschlusswert:	Brenner:	Artikel-Nr.:	Preis:
1650 x 1100 x 900	72,00 kW	6 x 12,00 kW	<b>231023</b>	<b>5.990,00 €</b>
1650 x 1100 x 900	108,00 kW	6 x 18,00 kW	<b>231026</b>	<b>6.850,00 €</b>





## Arbeitsplatte für Wokherde und Nudelkocher mit hinterem Spritzschutz

› für Wokherde 231011, 231014, 231021, 231024 und Nudelkocher 249007 bis 249010

B x T/mm: 550 x 200  
 Artikel-Nr.: **230011**

Preis: **94,00 €**

## Wassersäule 360° schwenkbar

Artikel-Nr.: **230007**

Preis: **399,00 €**

## Arbeitsplatte für Wokherde mit hinterem Spritzschutz

› für Wokherde 231012, 231015, 231017, 231019, 231022, 231025

B x T/mm: 1100 x 200  
 Artikel-Nr.: **230012**

Preis: **142,00 €**

› für Wokherde 231013, 231016, 231018, 231020, 231023, 231026

B x T/mm: 1650 x 200  
 Artikel-Nr.: **230013**

Preis: **188,00 €**



## Wasserhahn mit 2 Düsen

Artikel-Nr.: **230006**

Preis: **370,00 €**

## Flügel Tür für Wokherde Breite 550 mm

Artikel-Nr.: **230008**

Preis: **152,00 €**

## Flügel Türen für Wokherde Breite 1100 mm

Artikel-Nr.: **230009**

Preis: **328,00 €**

## Schiebetüren für Wokherde Breite 1650 mm

Artikel-Nr.: **230010**

Preis: **358,00 €**

## Wandhaube in Schrägform mit Filter: Typ A

700 mm Tiefe – benötigt Montage-Kit 310007, siehe Zubehör

B x T x H/mm:	Luftmenge:	Anschlusswert:	Filter:	Artikel-Nr.:	Preis:
1000 x 700 x 450	1000 m³/h	0,18 kW / 1,8 A	2	<b>311012</b>	<b>2.131,00 €</b>
1200 x 700 x 450	1000 m³/h	0,18 kW / 1,8 A	2	<b>311013</b>	<b>2.159,00 €</b>
1400 x 700 x 450	1200 m³/h	0,18 kW / 1,8 A	2	<b>311014</b>	<b>2.186,00 €</b>
1600 x 700 x 450	1350 m³/h	0,18 kW / 1,8 A	2	<b>311015</b>	<b>2.214,00 €</b>
1800 x 700 x 450	1500 m³/h	0,18 kW / 1,8 A	3	<b>311016</b>	<b>2.393,00 €</b>
2000 x 700 x 450	1700 m³/h	0,42 kW / 3,8 A	4	<b>311017</b>	<b>2.599,00 €</b>
2200 x 700 x 450	1700 m³/h	0,42 kW / 3,8 A	4	<b>311018</b>	<b>2.658,00 €</b>
2400 x 700 x 450	1700 m³/h	0,42 kW / 3,8 A	4	<b>311019</b>	<b>2.699,00 €</b>
2600 x 700 x 450	2200 m³/h	0,42 kW / 3,8 A	4	<b>311020</b>	<b>2.782,00 €</b>
2800 x 700 x 450	2400 m³/h	0,42 kW / 3,8 A	5	<b>311021</b>	<b>2.999,00 €</b>
3000 x 700 x 450	2600 m³/h	0,42 kW / 3,8 A	6	<b>311022</b>	<b>3.290,00 €</b>

900 mm Tiefe – benötigt Montage-Kit 310007, siehe Zubehör

B x T x H/mm:	Luftmenge:	Anschlusswert:	Filter:	Artikel-Nr.:	Preis:
1200 x 900 x 450	1000 m³/h	0,18 kW / 1,8 A	3	<b>315012</b>	<b>2.154,00 €</b>
1400 x 900 x 450	1200 m³/h	0,18 kW / 1,8 A	3	<b>315013</b>	<b>2.200,00 €</b>
1600 x 900 x 450	1300 m³/h	0,18 kW / 1,8 A	3	<b>315014</b>	<b>2.255,00 €</b>
1800 x 900 x 450	1500 m³/h	0,18 kW / 1,8 A	3	<b>315015</b>	<b>2.459,00 €</b>
2000 x 900 x 450	2200 m³/h	0,42 kW / 3,8 A	4	<b>315016</b>	<b>2.681,00 €</b>
2200 x 900 x 450	2300 m³/h	0,42 kW / 3,8 A	4	<b>315017</b>	<b>2.748,00 €</b>
2400 x 900 x 450	2400 m³/h	0,42 kW / 3,8 A	4	<b>315018</b>	<b>2.823,00 €</b>
2600 x 900 x 450	2500 m³/h	0,42 kW / 3,8 A	4	<b>315019</b>	<b>2.895,00 €</b>
2800 x 900 x 450	2600 m³/h	0,42 kW / 3,8 A	5	<b>315020</b>	<b>3.195,00 €</b>
3000 x 900 x 450	2800 m³/h	0,42 kW / 3,8 A	6	<b>315021</b>	<b>3.399,00 €</b>

## Wandhauben mit Ventilator und Regler

- › mit eingebautem Ventilator und Regler
- › Anschlusswert für alle Hauben: 230 V
- › komplett aus Edelstahl, punktgeschweißt
- › herausnehmbare Fettauffangfilter: 400 x 500 x 25 mm
- › rundumlaufende Fettauffangrinne mit eingelassenem Fettablassventil
- › inkl. Aufbaubeleuchtung, ohne Verdrahtung
- › spritzwassergeschützt IP.54
- › stufenloser Digital-Regler
- › freier Schaltkontakt im Regler für Anschluss an Gasventil



### VDI 2052 vor Bestellung / Einbau beachten:

Flammendurchschlag: Gemäß DIN 18869-5 Punkt 8.2 darf bei Abscheidern der Bauart A kein Flammendurchschlag erfolgen. Abscheider, die bei der Prüfung nach 8.2 Flammendurchschlag zulassen oder Abscheider ohne Prüfung nach 8.2 sind Abscheider der Bauart B.

**Achtung: Abscheider der Bauart B dürfen nicht über thermischen Geräten mit erhöhter Brandgefahr eingesetzt werden!**

Hauben mit Abscheidern bzw. Flammenschutzfiltern Typ B sind auf Anfrage innerhalb 2 Wochen lieferbar. Preise auf Anfrage.

### Einsatzgebiete für Abscheider Typ A + B:

Küchenbereiche zulässig für Type A:

- › Küchenbereiche mit thermischen Geräten (z. B. Garküchen, Cook & Chill)
- › Frontcookingbereiche

Küchenbereiche zulässig für Typ B:

- › Speisenausgabe, Lagerung und Spülküche

# Wandhauben

## black

### **i** Wandhauben ohne Ventilator und Regler

- › komplett aus Edelstahl, punktgeschweißt
- › herausnehmbare Fettauffangfilter:  
400 x 500 x 25 mm
- › rundumlaufende Fettauffangrinne mit  
eingelassenem Fettablassventil
- › Einbaubeleuchtung ohne Verdrahtung
- › mit Edelstahlverkleidung und  
Plexiglasabdeckung
- › spritzwassergeschützt IP.54

### Wandhaube in Schrägform mit Filter: Typ A

700 mm Tiefe – benötigt Montage-Kit 310007, siehe Zubehör

B x T x H/mm:	Luftmenge:	Filter/mm:	Artikel-Nr.:	Preis:
1200 x 700 x 450	900 m <sup>3</sup> /h	2 x 400 x 500	<b>312011</b>	<b>1.286,00 €</b>
1400 x 700 x 450	900 m <sup>3</sup> /h	2 x 400 x 500	<b>312012</b>	<b>1.338,00 €</b>
1600 x 700 x 450	1350 m <sup>3</sup> /h	2 x 400 x 500	<b>312013</b>	<b>1.384,00 €</b>
1800 x 700 x 450	1350 m <sup>3</sup> /h	3 x 400 x 500	<b>312014</b>	<b>1.574,00 €</b>
2000 x 700 x 450	1800 m <sup>3</sup> /h	4 x 400 x 500	<b>312015</b>	<b>1.793,00 €</b>
2200 x 700 x 450	1800 m <sup>3</sup> /h	4 x 400 x 500	<b>312016</b>	<b>1.857,00 €</b>
2400 x 700 x 450	1800 m <sup>3</sup> /h	4 x 400 x 500	<b>312017</b>	<b>1.899,00 €</b>
2600 x 700 x 450	2250 m <sup>3</sup> /h	4 x 400 x 500	<b>312018</b>	<b>1.998,00 €</b>
2800 x 700 x 450	2250 m <sup>3</sup> /h	5 x 400 x 500	<b>312019</b>	<b>2.298,00 €</b>
3000 x 700 x 450	2700 m <sup>3</sup> /h	6 x 400 x 500	<b>312020</b>	<b>2.499,00 €</b>

900 mm Tiefe – benötigt Montage-Kit 310007, siehe Zubehör

B x T x H/mm:	Luftmenge:	Filter/mm:	Artikel-Nr.:	Preis:
1200 x 900 x 450	1200 m <sup>3</sup> /h	2 x 400 x 500	<b>313012</b>	<b>1.274,00 €</b>
1400 x 900 x 450	1200 m <sup>3</sup> /h	2 x 400 x 500	<b>313013</b>	<b>1.352,00 €</b>
1600 x 900 x 450	1800 m <sup>3</sup> /h	2 x 400 x 500	<b>313014</b>	<b>1.399,00 €</b>
1800 x 900 x 450	1800 m <sup>3</sup> /h	3 x 400 x 500	<b>313015</b>	<b>1.655,00 €</b>
2000 x 900 x 450	2400 m <sup>3</sup> /h	4 x 400 x 500	<b>313016</b>	<b>1.877,00 €</b>
2200 x 900 x 450	2400 m <sup>3</sup> /h	4 x 400 x 500	<b>313017</b>	<b>1.943,00 €</b>
2400 x 900 x 450	2400 m <sup>3</sup> /h	4 x 400 x 500	<b>313018</b>	<b>1.999,00 €</b>
2600 x 900 x 450	3000 m <sup>3</sup> /h	4 x 400 x 500	<b>313019</b>	<b>1.999,00 €</b>
2800 x 900 x 450	3000 m <sup>3</sup> /h	5 x 400 x 500	<b>313020</b>	<b>2.390,00 €</b>
3000 x 900 x 450	3600 m <sup>3</sup> /h	6 x 400 x 500	<b>313021</b>	<b>2.599,00 €</b>

1100 mm Tiefe – benötigt Montage-Kit 310007, siehe Zubehör

B x T x H/mm:	Luftmenge:	Filter/mm:	Artikel-Nr.:	Preis:
1200 x 1100 x 450	1200 m <sup>3</sup> /h	2 x 400 x 500	<b>314013</b>	<b>1.344,00 €</b>
1400 x 1100 x 450	1200 m <sup>3</sup> /h	2 x 400 x 500	<b>314014</b>	<b>1.399,00 €</b>
1600 x 1100 x 450	1800 m <sup>3</sup> /h	2 x 400 x 500	<b>314015</b>	<b>1.496,00 €</b>
1800 x 1100 x 450	1800 m <sup>3</sup> /h	3 x 400 x 500	<b>314016</b>	<b>1.699,00 €</b>
2000 x 1100 x 450	2400 m <sup>3</sup> /h	4 x 400 x 500	<b>314017</b>	<b>1.955,00 €</b>
2200 x 1100 x 450	2400 m <sup>3</sup> /h	4 x 400 x 500	<b>314018</b>	<b>1.999,00 €</b>
2400 x 1100 x 450	2400 m <sup>3</sup> /h	4 x 400 x 500	<b>314019</b>	<b>2.110,00 €</b>
2600 x 1100 x 450	3000 m <sup>3</sup> /h	4 x 400 x 500	<b>314020</b>	<b>2.188,00 €</b>
2800 x 1100 x 450	3000 m <sup>3</sup> /h	5 x 400 x 500	<b>314021</b>	<b>2.497,00 €</b>
3000 x 1100 x 450	3600 m <sup>3</sup> /h	6 x 400 x 500	<b>314022</b>	<b>2.699,00 €</b>





## Wandhaube in Kastenform mit Filter: Typ A

900 mm Tiefe – benötigt Montage-Kit 310007, siehe Zubehör

B x T x H/mm:	Luftmenge:	Filter/mm:	Artikel-Nr.:	Preis:
1200 x 900 x 450	1200 m <sup>3</sup> /h	2 x 400 x 500	<b>331010</b>	<b>1.274,00 €</b>
1600 x 900 x 450	1800 m <sup>3</sup> /h	2 x 400 x 500	<b>331011</b>	<b>1.387,00 €</b>
1800 x 900 x 450	1800 m <sup>3</sup> /h	3 x 400 x 500	<b>331012</b>	<b>1.643,00 €</b>
2000 x 900 x 450	2400 m <sup>3</sup> /h	4 x 400 x 500	<b>331013</b>	<b>1.899,00 €</b>
2400 x 900 x 450	2400 m <sup>3</sup> /h	4 x 400 x 500	<b>331014</b>	<b>1.998,00 €</b>
2800 x 900 x 450	3000 m <sup>3</sup> /h	5 x 400 x 500	<b>331015</b>	<b>2.359,00 €</b>
3000 x 900 x 450	3600 m <sup>3</sup> /h	6 x 400 x 500	<b>331016</b>	<b>2.599,00 €</b>

## 1100 mm Tiefe – benötigt Montage-Kit 310007, siehe Zubehör

B x T x H/mm:	Luftmenge:	Filter/mm:	Artikel-Nr.:	Preis:
1200 x 1100 x 450	1200 m <sup>3</sup> /h	2 x 400 x 500	<b>332014</b>	<b>1.358,00 €</b>
1600 x 1100 x 450	1800 m <sup>3</sup> /h	2 x 400 x 500	<b>332015</b>	<b>1.476,00 €</b>
1800 x 1100 x 450	1800 m <sup>3</sup> /h	3 x 400 x 500	<b>332016</b>	<b>1.741,00 €</b>
2000 x 1100 x 450	2400 m <sup>3</sup> /h	4 x 400 x 500	<b>332017</b>	<b>1.998,00 €</b>
2400 x 1100 x 450	2400 m <sup>3</sup> /h	4 x 400 x 500	<b>332018</b>	<b>2.099,00 €</b>
2800 x 1100 x 450	3000 m <sup>3</sup> /h	5 x 400 x 500	<b>332019</b>	<b>2.456,00 €</b>
3000 x 1100 x 450	3600 m <sup>3</sup> /h	6 x 400 x 500	<b>332020</b>	<b>2.699,00 €</b>

## 1400 mm Tiefe – benötigt Montage-Kit 310007, siehe Zubehör

B x T x H/mm:	Luftmenge:	Filter/mm:	Artikel-Nr.:	Preis:
1200 x 1400 x 450	1200 m <sup>3</sup> /h	2 x 400 x 500	<b>333012</b>	<b>1.390,00 €</b>
1600 x 1400 x 450	1800 m <sup>3</sup> /h	2 x 400 x 500	<b>333013</b>	<b>1.499,00 €</b>
1800 x 1400 x 450	1800 m <sup>3</sup> /h	3 x 400 x 500	<b>333014</b>	<b>1.799,00 €</b>
2000 x 1400 x 450	2400 m <sup>3</sup> /h	4 x 400 x 500	<b>333015</b>	<b>2.085,00 €</b>
2400 x 1400 x 450	2400 m <sup>3</sup> /h	4 x 400 x 500	<b>333016</b>	<b>2.199,00 €</b>
2800 x 1400 x 450	3000 m <sup>3</sup> /h	5 x 400 x 500	<b>333017</b>	<b>2.577,00 €</b>
3000 x 1400 x 450	3600 m <sup>3</sup> /h	6 x 400 x 500	<b>333018</b>	<b>2.869,00 €</b>

### VDI 2052 vor Bestellung / Einbau beachten:

Flammendurchschlag: Gemäß DIN 18869-5 Punkt 8.2 darf bei Abscheidern der Bauart A kein Flammendurchschlag erfolgen. Abscheider, die bei der Prüfung nach 8.2 Flammendurchschlag zulassen oder Abscheider ohne Prüfung nach 8.2 sind Abscheider der Bauart B.

**Achtung: Abscheider der Bauart B dürfen nicht über thermischen Geräten mit erhöhter Brandgefahr eingesetzt werden!**

Hauben mit Abscheidern bzw. Flammenschutzfiltern Typ B sind auf Anfrage innerhalb 2 Wochen lieferbar. Preise auf Anfrage.

### Einsatzgebiete für Abscheider Typ A + B:

Küchenbereiche zulässig für Type A:

- › Küchenbereiche mit thermischen Geräten (z. B. Garküchen, Cook & Chill)
- › Frontcookingbereiche

Küchenbereiche zulässig für Typ B:

- › Speisenausgabe, Lagerung und Spülküche

### Wandhauben ohne Ventilator und Regler

› komplett aus Edelstahl, punktgeschweißt

› herausnehmbare Fettauffangfilter: 400 x 500 x 25 mm

› rundumlaufende Fettauffangrinne mit eingelassenem Fettablassventil

› Einbaubeleuchtung ohne Verdrahtung

› mit Edelstahlverkleidung und Plexiglasabdeckung

› spritzwassergeschützt IP:54



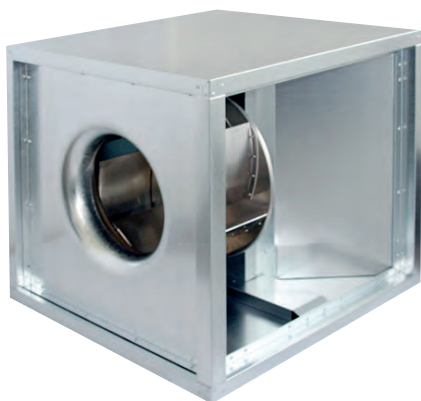

## Airboxen

- › Motor außerhalb des Luftstromes
- › gemäß DIN 18869 und VDI 2052
- › doppelwandig mit 40 mm Schallsisolierung
- › Boden als Fettwanne ausgebildet
- › Thermokontakt auf Klemmen ausgeführt
- › spannungssteuerbarer Motor
- › Motorvollschutz durch externes Auslösegerät
- › rückwärtsgekrümmter Radialventilator
- › Ventilator mit hohem Wirkungsgrad
- › wartungsfreie Kugellager

B x T x H/mm:	Luftmenge:	Anschlusswert:	Artikel-Nr.:	Preis:
500 x 500 x 500	2600 m <sup>3</sup> /h	230 V / 0,45 kW / 4,1 A	<b>362007</b>	<b>1.176,00 €</b>
500 x 500 x 500	4200 m <sup>3</sup> /h	230 V / 1,32 kW / 5,3 A	<b>362008</b>	<b>1.280,00 €</b>
700 x 700 x 700	4300 m <sup>3</sup> /h	230 V / 0,50 kW / 3,5 A	<b>362009</b>	<b>1.399,00 €</b>
700 x 700 x 700	5900 m <sup>3</sup> /h	230 V / 0,79 kW / 5,0 A	<b>362010</b>	<b>1.599,00 €</b>
700 x 700 x 700	7800 m <sup>3</sup> /h	230 V / 1,43 kW / 7,1 A	<b>362011</b>	<b>1.899,00 €</b>

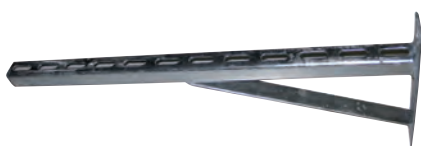

## Wandkonsolen für Airboxen

- › schwere Ausführung
- › Stahl, galvanisch verzinkt
- › Wandaufgelänge: 230 mm
- › Profilstärke: 30 x 30 x 3 mm
- › Traglast: 290 kg

T/mm:	Artikel-Nr.:	Preis:
550	<b>360015</b>	<b>68,00 €</b>
850	<b>360016</b>	<b>94,00 €</b>



## Ventilator zum Einbau in Hauben

Druck/Pa:	Luftmenge:	Anschlusswert:	Artikel-Nr.:	Preis:
260	2000 m <sup>3</sup> /h	230 V / 0,18 kW / 1,8 A	<b>361001</b>	<b>356,00 €</b>
260	3000 m <sup>3</sup> /h	230 V / 0,42 kW / 3,8 A	<b>361002</b>	<b>426,00 €</b>

## Drehzahlregler für Airboxen

- › Kunststoff-Isogehäuse IP54
- › inkl. Motorschutz über Thermokontakt
- › inkl. Lichtschalter für Haubenbeleuchtung zum nachträglichen Einbau
- › Direktanschluss mit 2 A für Gas-Magnetventil
- › regelbar in 5 Stufen



B x T x H/mm:	Anschlusswert:	Artikel-Nr.:	Preis:
250 x 200 x 180	230 V	<b>381001</b>	<b>148,00 €</b>
250 x 200 x 180	230 V	<b>381002</b>	<b>167,00 €</b>
250 x 200 x 180	230 V	<b>381003</b>	<b>188,00 €</b>
310 x 230 x 200	230 V	<b>381004</b>	<b>253,00 €</b>
310 x 230 x 200	230 V	<b>381005</b>	<b>356,00 €</b>

## Flammschutzfilter Typ A, DIN 18869

B x T x H/mm:	Artikel-Nr.:	Preis:
400 x 400 x 25	<b>310008</b>	<b>133,00 €</b>
400 x 500 x 25	<b>310009</b>	<b>138,00 €</b>



## Drehzahlregler, stufenlos

B x T x H/mm:	Anschlusswert:	Artikel-Nr.:	Preis:
135 x 75 x 75	230 V / 1,38 kW	<b>381006</b>	<b>147,00 €</b>



## Montagekit für Wandhauben

- › 1 Paar Ketten mit Haken
- › Wandhängeprofile mit Schraubensatz

L/mm:	Artikel-Nr.:	Preis:
1500	<b>310007</b>	<b>71,00 €</b>





## Elektronische Plattformwaage bis 60 kg

- › für Batterie- und Netzbetrieb (230 V)
- › Ziffernschritt: 20 g
- › Wiegefläche: 370 x 300 mm
- › passende Anzegeeinheit im Lieferumfang enthalten
- › deutliche LCD-Flüssigkristallanzeige mit 17 mm hohen Zeichen
- › 3-Tasten-Folientastatur für einfache Bedienung
- › Trierung über den gesamten Wägebereich (subtraktiv)
- › Einheiten wahlweise kg, lbs oder oz
- › inkl. RS232-Datenschnittstelle
- › inkl. Anschlusskabel an Plattformwaage
- › Anzegeeinheit: 160 x 80 x 30 mm

B x T x H/mm:	Anschlusswert:	Artikel-Nr.:	Preis:
370 x 300 x 40	230 V	<b>461006</b>	<b>196,00 €</b>



## Elektronische Portionswaage bis 30 kg

- › ungeeicht und nicht eichfähig
- › Anzeige kg, g, lbs und pcs für integriertes Stückzählungsprogramm
- › automatische Nullstellung
- › Trierung über gesamten Wägebereich / Mehrfach tara
- › Wiegefläche aus Edelstahl: 260 x 215 mm
- › serienmäßig mit 230 V Netzbetrieb und integriertem Akku ca. 80 h
- › Ziffernschritt 1 g

B x T x H/mm:	Anschlusswert:	Artikel-Nr.:	Preis:
260 x 310 x 125	230 V	<b>461004</b>	<b>196,00 €</b>



## Elektronische Kompaktwaage bis 5 kg

- › für den Einsatz im gesamten nicht eichpflichtigen Kontrollbereich
- › Ziffernschritt: 1g, Tara-Funktion
- › Wiegefläche: 180 x 171 mm abnehmbar, Edelstahl rostfrei
- › Gehäuse: Edelstahl, Schutzklasse: IP67, abwischbare Folientastatur
- › Temperaturbereich: 10°C bis 40°C
- › großes LCD-Display mit Hinterleuchtung, Ziffernhöhe 30 mm
- › frei programmierbare Mindest- und Höchstwerte für Kontrollwägungen mit akustischer Unterstützung, Minusanzeige für Entnahmewägungen
- › automatische Nullstellung, automatische Abschaltung, Überlastanzeige
- › Batteriestandanzeige, Netz- und Akkubetrieb, Akku Betriebsdauer: ca. 15 h

B x T x H/mm:	Anschlusswert:	Artikel-Nr.:	Preis:
244 x 187 x 54	230 V	<b>461009</b>	<b>185,00 €</b>

## Tellerstapelsystem PLATE MATE, Tischmodell

- › komplett aus Nirosta, Alu-eloxiert und Kunststoff
- › für alle Teller bis  $\varnothing$  330 mm
- › für Schüsseln mit Rand bis 50 mm Höhe
- › geeignet für runde, ovale und quadratische Formen
- › Haltevorrichtung ohne Werkzeug veränderbar
- › für Schräglage von Tellern / Platten

B x T x H/mm:	Teller:	Artikel-Nr.:	Preis:
480 x 480 x 490	12	<b>462005</b>	<b>170,00 €</b>
480 x 480 x 730	24	<b>462006</b>	<b>299,00 €</b>
480 x 480 x 930	36	<b>462007</b>	<b>379,00 €</b>
480 x 480 x 1170	48	<b>462008</b>	<b>459,00 €</b>



## Tellerstapelsystem PLATE MATE, fahrbar

- › komplett aus Nirosta, Alu-eloxiert und Kunststoff
- › für alle Teller bis  $\varnothing$  330 mm
- › für Schüsseln mit Rand bis 50 mm Höhe
- › geeignet für runde, ovale und quadratische Formen
- › Haltevorrichtung ohne Werkzeug veränderbar
- › für Schräglage von Tellern / Platten

B x T x H/mm:	Ausführung:	Teller:	Artikel-Nr.:	Preis:
600 x 600 x 1850	-	84	<b>462011</b>	<b>899,00 €</b>
655 x 655 x 1900	faltbar	84	<b>462012</b>	<b>899,00 €</b>
600 x 600 x 1430	faltbar	60	<b>462013</b>	<b>779,00 €</b>



## Tellerstapelsystem PLATE MATE, Wandmodell

- › komplett aus Nirosta, Alu-eloxiert und Kunststoff
- › für alle Teller bis  $\varnothing$  330 mm
- › für Schüsseln mit Rand bis 50 mm Höhe
- › geeignet für runde, ovale und quadratische Formen
- › Haltevorrichtung ohne Werkzeug veränderbar
- › für Schräglage von Tellern / Platten

H/mm:	Teller:	Artikel-Nr.:	Preis:
570	6	<b>462001</b>	<b>110,00 €</b>
770	9	<b>462003</b>	<b>140,00 €</b>
990	12	<b>462004</b>	<b>170,00 €</b>
1410	18	<b>462009</b>	<b>210,00 €</b>
1620	21	<b>462010</b>	<b>250,00 €</b>



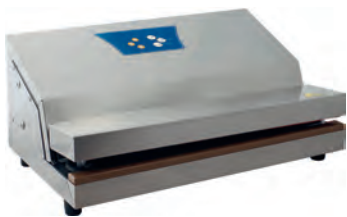

## Vakuumiergerät 0,96 m<sup>3</sup>/h, Schweißbalken 330 mm

- › Gehäuse aus Edelstahl
- › einfache Bedienelemente
- › benötigt geprägte Beutel
- › auch für Sous-Vide-Beutel geeignet
- › Schweißbalkenlänge: 330 mm
- › max. Vakuum: -0,80 mbar
- › automatische Schweißung

B x T x H/mm: 375 x 300 x 170  
Anschlusswert: 230 V / 0,38 kW  
Artikel-Nr.: **442031**

Preis: **369,00 €**



## Vakuumiergerät 1,68 m<sup>3</sup>/h, Schweißbalken 430 mm

- › Gehäuse aus Edelstahl
- › einfache Bedienelemente
- › benötigt geprägte Beutel
- › auch für Sous-Vide-Beutel geeignet
- › Schweißbalkenlänge: 430 mm
- › max. Vakuum: -0,80 mbar
- › automatische Schweißung

B x T x H/mm: 490 x 285 x 180  
Anschlusswert: 230 V / 0,45 kW  
Artikel-Nr.: **442032**

Preis: **599,00 €**



## Vakuumiergerät, 0,9 m<sup>3</sup>/h vollautomatisch oder manuell

- › doppelte Schweißnaht, Breite 300 mm
- › dreistufiges Schweißen
- › patentierter Verschlussgriff
- › 2 Vakuumstufen, Pulsfunktion
- › Soft-Touch mit Druckanzeige
- › Doppelkolbenpumpe, starker Motor
- › inkl. 20 Profi-Folienbeutel
- › inkl. Vakuumierschlauch für Behälter

B x T x H/mm: 400 x 260 x 113  
Anschlusswert: 230 V / 0,13 kW  
Artikel-Nr.: **442021**

Preis: **345,00 €**



## Folienbeutel, 50 Stück 110 Mikrometer, geprägt

B x T/mm: 160 x 230  
Artikel-Nr.: **440012**

Preis: **7,80 €**

B x T/mm: 200 x 300  
Artikel-Nr.: **440013**

Preis: **12,90 €**

B x T/mm: 300 x 400  
Artikel-Nr.: **440014**

Preis: **19,70 €**

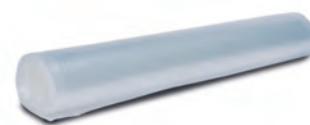

## Folienrolle, 2 Rollen à 6 m 110 Mikrometer, geprägt

B/mm: 200  
Artikel-Nr.: **440010**

Preis: **13,50 €**

B/mm: 300  
Artikel-Nr.: **440011**

Preis: **17,40 €**

## Folienrolle, 1 Rolle à 10 m 160-190 Mikrometer geprägt, extra stark

B/mm: 400  
Artikel-Nr.: **440017**

Preis: **21,00 €**



## Vakuumierer 4 m<sup>3</sup>/h, Kammer 220 x 300 x 67 mm

- › 4 m<sup>3</sup>/h Busch Vakuumpumpe
- › Vakuum-Sensorsteuerung
- › max. Beutelgröße 200 x 300 mm
- › Schweißbalkenlänge: 220 mm
- › Doppelschweißung
- › Zyklusdauer: 25 - 60 Sekunden
- › benötigt glatte Beutel

B x T x H/mm: 279 x 440 x 252  
Anschlusswert: 230 V / 0,30 kW  
Artikel-Nr.: **442015**

Preis: **1.285,00 €**



## Vakuumierer 8 m<sup>3</sup>/h, Kammer 280 x 310 x 85 mm

- › 8 m<sup>3</sup>/h Busch Vakuumpumpe
- › Vakuum-Sensorsteuerung
- › max. Beutelgröße 250 x 350 mm
- › Schweißbalkenlänge 280 mm
- › Doppelschweißung
- › Zyklusdauer 20 - 50 Sekunden
- › benötigt glatte Beutel

B x T x H/mm: 330 x 450 x 295  
Anschlusswert: 230 V / 0,35 kW  
Artikel-Nr.: **442004**

Preis: **1.890,00 €**



## Vakuumierer 16 m<sup>3</sup>/h, Kammer 350 x 370 x 150 mm

- › 16 m<sup>3</sup>/h Vakuumpumpe, ECO Line
- › Vakuum-Sensorsteuerung
- › max. Beutelgröße 330 x 450 mm
- › Schweißbalkenlänge 350 mm
- › Doppelschweißung
- › Zyklusdauer 20 - 40 Sekunden
- › benötigt glatte Beutel

B x T x H/mm: 450 x 525 x 385  
Anschlusswert: 230 V / 0,55 kW  
Artikel-Nr.: **442025**

Preis: **2.095,00 €**



## Vakuumierer 4 m<sup>3</sup>/h, Kammer 280 x 310 x 85 mm

- › 4 m<sup>3</sup>/h Busch Vakuumpumpe
- › Vakuum-Sensorsteuerung
- › max. Beutelgröße 250 x 350 mm
- › Schweißbalkenlänge 280 mm
- › Doppelschweißung
- › Zyklusdauer 30 - 60 Sekunden
- › benötigt glatte Beutel

B x T x H/mm: 330 x 450 x 295  
Anschlusswert: 230 V / 0,30 kW  
Artikel-Nr.: **442003**

Preis: **1.595,00 €**



## Vakuumierer 8 m<sup>3</sup>/h, Kammer 350 x 370 x 150 mm

- › 8 m<sup>3</sup>/h Busch Vakuumpumpe
- › Vakuum-Sensorsteuerung
- › max. Beutelgröße 330 x 450 mm
- › Schweißbalkenlänge 350 mm
- › Doppelschweißung
- › Zyklusdauer 20 - 45 Sekunden
- › benötigt glatte Beutel

B x T x H/mm: 450 x 525 x 385  
Anschlusswert: 230 V / 0,40 kW  
Artikel-Nr.: **442010**

Preis: **2.099,00 €**



## Vakuumierer 16 m<sup>3</sup>/h, Kammer 350 x 370 x 150 mm

- › 16 m<sup>3</sup>/h Busch Vakuumpumpe
- › Vakuum-Sensorsteuerung
- › max. Beutelgröße 330 x 450 mm
- › Schweißbalkenlänge 350 mm
- › Doppelschweißung
- › Zyklusdauer 20 - 40 Sekunden
- › benötigt glatte Beutel

B x T x H/mm: 450 x 525 x 385  
Anschlusswert: 230 V / 0,55 kW  
Artikel-Nr.: **442005**

Preis: **2.390,00 €**



## Vakuumierer 16 m<sup>3</sup>/h, Kammer 370 x 420 x 180 mm

- › 16 m<sup>3</sup>/h Busch Vakuumpumpe
- › Vakuum-Sensorsteuerung
- › max. Beutelgröße 400 x 450 mm
- › Schweißbalkenlänge 420 mm
- › Doppelschweißung
- › Zyklusdauer 20 - 60 Sekunden
- › benötigt glatte Beutel

B x T x H/mm:	Anschlusswert:	Artikel-Nr.:	Preis:
480 x 525 x 430	230 V / 0,55 kW	<b>442007</b>	<b>2.650,00 €</b>



## Vakuumierer 16 m<sup>3</sup>/h, Kammer 420 x 460 x 180 mm

- › 16 m<sup>3</sup>/h Busch Vakuumpumpe
- › Vakuum-Sensorsteuerung
- › max. Beutelgröße 400 x 500 mm
- › Schweißbalkenlänge 420 mm
- › Doppelschweißung
- › Zyklusdauer 20 - 45 Sekunden
- › benötigt glatte Beutel

B x T x H/mm:	Anschlusswert:	Artikel-Nr.:	Preis:
480 x 610 x 470	230 V / 0,55 kW	<b>442013</b>	<b>2.990,00 €</b>



## Vakuumierer 21 m<sup>3</sup>/h, Kammer 420 x 460 x 180 mm

- › 21 m<sup>3</sup>/h Busch Vakuumpumpe
- › Vakuum-Sensorsteuerung
- › max. Beutelgröße 400 x 500 mm
- › Schweißbalkenlänge 420 mm
- › Doppelschweißung
- › Zyklusdauer 20 - 45 Sekunden
- › benötigt glatte Beutel

B x T x H/mm:	Anschlusswert:	Artikel-Nr.:	Preis:
480 x 610 x 470	230 V / 1,00 kW	<b>442016</b>	<b>3.290,00 €</b>



## Vakuumierer 16 m<sup>3</sup>/h mit Dampfsensor, Kammer 350 x 370 x 150 mm

- › 16 m<sup>3</sup>/h Busch Vakuumpumpe
- › Dampfsensorsteuerung
- › Vakuum-Sensorsteuerung
- › mit Akku-Stop-Funktion bis 99% Vakuum
- › 10 Speicherprogramme, Softair sanfte Rückbelüftung
- › max. Beutelgröße 350 x 400 mm
- › Schweißbalkenlänge 350 mm, Doppelschweißung
- › Zyklusdauer 20 - 45 Sekunden
- › vollautomatisches Reinigungsprogramm für Pumpe und Öl
- › benötigt glatte Beutel

B x T x H/mm:	Anschlusswert:	Artikel-Nr.:	Preis:
440 x 550 x 420	230 V / 0,55 kW	<b>442024</b>	<b>3.120,00 €</b>



## Vakuumierer 21 m<sup>3</sup>/h mit Dampfsensor, Kammer 370 x 420 x 180 mm

- › 21 m<sup>3</sup>/h Busch Vakuumpumpe
- › Dampfsensorsteuerung
- › Vakuum-Sensorsteuerung
- › mit Akku-Stop-Funktion bis 99% Vakuum
- › 10 Speicherprogramme, Softair sanfte Zurückbelüftung
- › max. Beutelgröße 400 x 450 mm
- › Schweißbalkenlänge 420 mm, Doppelschweißung
- › Zyklusdauer 20 - 45 Sekunden
- › vollautomatisches Reinigungsprogramm für Pumpe und Öl
- › benötigt glatte Beutel

B x T x H/mm:	Anschlusswert:	Artikel-Nr.:	Preis:
480 x 520 x 450	230 V / 1,00 kW	<b>442026</b>	<b>3.450,00 €</b>



## Vakuumierer 21 m<sup>3</sup>/h Vollausrüstung, mit Begasung, Kammer 420 x 460 x 180 mm

- › 21 m<sup>3</sup>/h Busch Vakuumpumpe
- › Dampfsensorsteuerung, Begasungsanlage
- › Vakuum-Sensorsteuerung
- › mit Akku-Stop-Funktion bis 99% Vakuum
- › 10 Speicherprogramme, Softair sanfte Zurückbelüftung
- › max. Beutelgröße 400 x 550 mm
- › Schweißbalkenlänge 420 mm, Doppelschweißung
- › Zyklusdauer 15 - 35 Sekunden
- › vollautomatisches Reinigungsprogramm für Pumpe und Öl
- › benötigt glatte Beutel

B x T x H/mm:	Anschlusswert:	Artikel-Nr.:	Preis:
480 x 610 x 470	230 V / 1,00 kW	<b>442023</b>	<b>3.650,00 €</b>



## Vakuumierer 21 m<sup>3</sup>/h mit Dampfsensor, VacAssist App, Kammer 370 x 420 x 180 mm

- › 21 m<sup>3</sup>/h Busch Vakuumpumpe
- › Dampfsensorsteuerung
- › Vakuum-Sensorsteuerung
- › mit Akku-Stop-Funktion bis 99% Vakuum
- › Bluetooth Verbindung mit der VacAssist App
- › max. Beutelgröße 400 x 550 mm
- › Schweißbalkenlänge 420 mm, Doppelschweißung
- › Softair sanfte Zurückbelüftung
- › Marinierfunktion, Stufenvakuum, HACCP Datenspeicher
- › Zyklusdauer 15 - 35 Sekunden
- › vollautomatisches Reinigungsprogramm für Pumpe und Öl
- › benötigt glatte Beutel

B x T x H/mm:	Anschlusswert:	Artikel-Nr.:	Preis:
480 x 520 x 450	230 V / 1,00 kW	<b>442028</b>	<b>3.550,00 €</b>



## Vakuumierer 21 m<sup>3</sup>/h mit Dampfsensor, VacAssist App, Kammer 420 x 460 x 180 mm

B x T x H/mm:	Anschlusswert:	Artikel-Nr.:	Preis:
480 x 610 x 470	230 V / 1,00 kW	<b>442029</b>	<b>3.950,00 €</b>



## Vakuumierer 21 m<sup>3</sup>/h mit Dampfsensor, Kammer 520 x 406 x 180 mm

- › 21 m<sup>3</sup>/h Busch Vakuumpumpe
- › Dampfsensorsteuerung
- › Vakuum-Sensorsteuerung
- › mit Akku-Stop-Funktion bis 99% Vakuum
- › 10 Speicherprogramme
- › max. Beutelgröße 2 x 400 x 600 mm
- › Schweißbalkenlänge 2 x 405 mm
- › Doppelschweißung
- › Softair sanfte Zurückbelüftung
- › Zyklusdauer 15 - 35 Sekunden
- › vollautomatisches Reinigungsprogramm für Pumpe und Öl
- › benötigt glatte Beutel

B x T x H/mm:	Anschlusswert:	Artikel-Nr.:	Preis:
700 x 530 x 440	230 V / 1,00 kW	<b>442027</b>	<b>3.840,00 €</b>



## Vakuumierer 63 m<sup>3</sup>/h mit Dampfsensor, Kammer 520 x 500 x 200 mm

- › 63 m<sup>3</sup>/h Dauerlauf-Vakuumpumpe Busch
- › Dampfsensorsteuerung
- › Vakuum-Sensorsteuerung
- › mit Akku-Stop-Funktion bis 99% Vakuum
- › 10 Speicherprogramme
- › max. Beutelgröße 2 x 500 x 550 mm
- › Schweißbalkenlänge 2 x 520 mm
- › Doppelschweißung
- › Softair sanfte Zurückbelüftung
- › Zyklusdauer 15 - 35 Sekunden
- › vollautomatisches Reinigungsprogramm für Pumpe und Öl
- › benötigt glatte Beutel

B x T x H/mm:	Anschlusswert:	Artikel-Nr.:	Preis:
700 x 690 x 1030	400 V / 3,50 kW	<b>442006</b>	<b>5.999,00 €</b>



## Vakuumierer 100 m<sup>3</sup>/h, Doppelkammer 620 x 500 x 240 mm

- › 100 m<sup>3</sup>/h Busch Dauerlauf-Vakuumpumpe
- › flacher Maschinentisch aus 5 mm Edelstahl
- › Deckel aus 5 mm Edelstahl
- › Vakuum-Sensorsteuerung
- › mit Akku-Stop-Funktion bis 99% Vakuum
- › 10 Speicherprogramme
- › max. Beutelgröße 4 x 300 x 550 mm
- › Schweißbalkenlänge 2 x 620 mm
- › Doppelschweißung
- › Softair sanfte Zurückbelüftung
- › Zyklusdauer 15 - 35 Sekunden
- › vollautomatisches Reinigungsprogramm für Pumpe und Öl
- › benötigt glatte Beutel

B x T x H/mm:	Anschlusswert:	Artikel-Nr.:	Preis:
1545 x 900 x 1175	400 V / 5,00 kW	<b>442030</b>	<b>13.999,00 €</b>

## Schrägschneider und Senkrechtschneider

- › eloxiertes Aluminium, Oberfläche poliert
- › belüfteter Motor mit Wärmeschutz
- › Messer aus Edelstahl, Schnittstärke: 0 bis 16 mm
- › mit festem Schutzring, mit Blockiersystem gemäß CE PRO
- › Anschlagplattenverriegelung gemäß CE PRO
- › mit einsteckbarem Messerschärfer



### Schrägschneider Profi, Messer ø 220 mm

- › Schnittkapazität: 195 x 155 mm

B x T x H/mm:	Anschlusswert:	Artikel-Nr.:	Preis:
380 x 490 x 370	230 V / 0,20 kW	411030	730,00 €

### Schrägschneider Profi, Messer ø 250 mm

- › Schnittkapazität: 230 x 175 mm

B x T x H/mm:	Anschlusswert:	Artikel-Nr.:	Preis:
425 x 525 x 380	230 V / 0,20 kW	411031	890,00 €

### Schrägschneider Profi, Messer ø 270 mm

- › Schnittkapazität: 230 x 188 mm

B x T x H/mm:	Anschlusswert:	Artikel-Nr.:	Preis:
425 x 535 x 405	230 V / 0,20 kW	411032	945,00 €

### Schrägschneider Profi, Messer ø 300 mm

- › Schnittkapazität: 265 x 210 mm

B x T x H/mm:	Anschlusswert:	Artikel-Nr.:	Preis:
480 x 640 x 515	230 V / 0,32 kW	411033	1.399,00 €

### Senkrechtschneider, Messer ø 250 mm

- › Schnittkapazität: 215 x 170 mm

B x T x H/mm:	Anschlusswert:	Artikel-Nr.:	Preis:
520 x 610 x 500	230 V / 0,26 kW	411028	999,00 €

### Senkrechtschneider, Messer ø 300 mm

- › Schnittkapazität: 215 x 215 mm

B x T x H/mm:	Anschlusswert:	Artikel-Nr.:	Preis:
520 x 610 x 500	230 V / 0,26 kW	411029	1.285,00 €



## **i** Schrägschneider rot

- › Korpus und Schärfer in lackiertem Alu
- › Schutzplatte und Schlitten in eloxiertem Alu
- › belüfteter Motor mit Wärmeschutz
- › Messer aus Edelstahl
- › Schnittstärke: 0 bis 16 mm
- › mit festem Schutzring
- › mit Blockiersystem gemäß CE PRO
- › Anschlagplattenverriegelung gemäß CE PRO
- › mit integriertem Messerschleifer



### Schrägschneider rot, Messer ø 220 mm

› Schnittkapazität: 190 x 160 mm

B x T x H/mm: 405 x 580 x 340  
Anschlusswert: 230 V / 0,19 kW  
Artikel-Nr.: **411034**

Preis: **630,00 €**



### Schrägschneider rot, Messer ø 250 mm

› Schnittkapazität: 220 x 190 mm

B x T x H/mm: 425 x 620 x 370  
Anschlusswert: 230 V / 0,22 kW  
Artikel-Nr.: **411035**

Preis: **745,00 €**



### Schrägschneider rot, Messer ø 300 mm

› Schnittkapazität: 260 x 220 mm

B x T x H/mm: 495 x 650 x 440  
Anschlusswert: 230 V / 0,26 kW  
Artikel-Nr.: **411036**

Preis: **1.050,00 €**



### Schrägschneider rot, Messer ø 300 mm

› Schnittkapazität: 280 x 220 mm

B x T x H/mm: 500 x 760 x 510  
Anschlusswert: 230 V / 0,26 kW  
Artikel-Nr.: **411037**

Preis: **1.150,00 €**



### Schrägschneider rot, Messer ø 330 mm

› Schnittkapazität: 260 x 235 mm

B x T x H/mm: 550 x 770 x 465  
Anschlusswert: 230 V / 0,26 kW  
Artikel-Nr.: **411038**

Preis: **1.650,00 €**



## Schrägschneider, Messer ø 220 mm

› Schnittkapazität: 190 x 160 mm

B x T x H/mm: 405 x 580 x 340  
Anschlusswert: 230 V / 0,19 kW  
Artikel-Nr.: **411023**

Preis: **565,00 €**

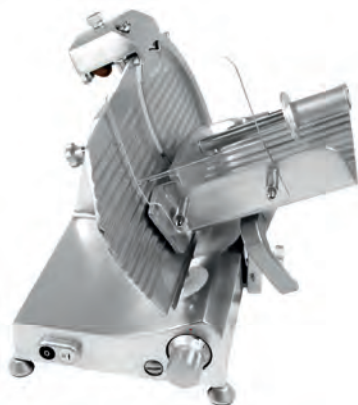

## Schrägschneider, Messer ø 250 mm

› Schnittkapazität: 220 x 190 mm

B x T x H/mm: 425 x 620 x 370  
Anschlusswert: 230 V / 0,22 kW  
Artikel-Nr.: **411024**

Preis: **655,00 €**

## Schrägschneider i

- › eloxiertes Aluminium
- › Oberfläche poliert
- › mit belüftetem Motor
- › Messer aus gehärtetem Chromstahl
- › Schnittstärke: 0 bis 16 mm
- › oben fest installierter Schleifstein
- › mit festem Schutzring
- › mit Blockiersystem gemäß CE PRO
- › Anschlagplattenverriegelung gemäß CE PRO



## Schrägschneider, Messer ø 300 mm

› Schnittkapazität: 260 x 220 mm

B x T x H/mm: 495 x 650 x 440  
Anschlusswert: 230 V / 0,26 kW  
Artikel-Nr.: **411025**

Preis: **999,00 €**



## Schrägschneider, Messer ø 300 mm

› Schnittkapazität: 280 x 220 mm

B x T x H/mm: 500 x 760 x 510  
Anschlusswert: 230 V / 0,26 kW  
Artikel-Nr.: **411026**

Preis: **1.050,00 €**



## Schrägschneider, Messer ø 330 mm

› Schnittkapazität: 260 x 235 mm

B x T x H/mm: 550 x 770 x 465  
Anschlusswert: 230 V / 0,26 kW  
Artikel-Nr.: **411027**

Preis: **1.450,00 €**



## Würfelgatter speziell für Pommes Frites

› passend für 481006  
› zur Verwendung in Kombination  
mit Schneidscheibe 480031

Schnittstärke/mm: 8  
Artikel-Nr.: **480068**

Preis: **93,00 €**

› passend für 481007, 481008  
› zur Verwendung in Kombination  
mit Schneidscheibe 480031

Schnittstärke/mm: 8  
Artikel-Nr.: **480069**

Preis: **93,00 €**

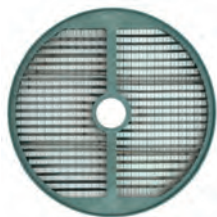

## Würfelgatter

› passend für 481007, 481008  
› zur Verwendung in Kombination  
mit Schneidscheiben 480031 - 480032

Schnittstärke/mm: 10 x 10  
Artikel-Nr.: **480065**

Preis: **198,00 €**

Schnittstärke/mm: 12 x 12  
Artikel-Nr.: **480066**

Preis: **198,00 €**

Schnittstärke/mm: 20 x 20  
Artikel-Nr.: **480067**

Preis: **198,00 €**



## Reibescheiben

› passend für 481006, 481007, 481008

Schnittstärke/mm: 2  
Artikel-Nr.: **480021**

Preis: **59,00 €**

Schnittstärke/mm: 3  
Artikel-Nr.: **480022**

Preis: **59,00 €**

Schnittstärke/mm: 4  
Artikel-Nr.: **480023**

Preis: **59,00 €**

Schnittstärke/mm: 7  
Artikel-Nr.: **480024**

Preis: **59,00 €**



## Würfelgatter

› passend für 481006  
› zur Verwendung in Kombination mit  
Schneidscheiben 480031 - 480032

Schnittstärke/mm: 8 x 8  
Artikel-Nr.: **480061**

Preis: **110,00 €**

Schnittstärke/mm: 10 x 10  
Artikel-Nr.: **480062**

Preis: **110,00 €**

Schnittstärke/mm: 12 x 12  
Artikel-Nr.: **480063**

Preis: **110,00 €**

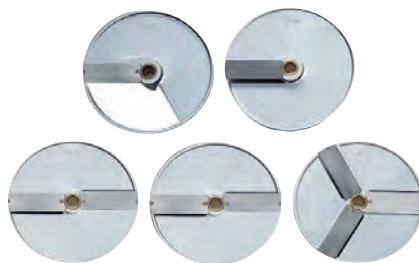

## Schneidscheiben

› passend für 481006, 481007, 481008

Schnittstärke/mm: 2  
Artikel-Nr.: **480029**

Preis: **65,00 €**

Schnittstärke/mm: 4  
Artikel-Nr.: **480030**

Preis: **65,00 €**

Schnittstärke/mm: 8  
Artikel-Nr.: **480031**

Preis: **65,00 €**

Schnittstärke/mm: 10  
Artikel-Nr.: **480032**

Preis: **65,00 €**



## Julienne-Scheiben

› passend für 481006, 481007, 481008

Schnittstärke/mm: 4  
Artikel-Nr.: **480025**

Preis: **89,00 €**

Schnittstärke/mm: 6  
Artikel-Nr.: **480026**

Preis: **89,00 €**

Schnittstärke/mm: 8  
Artikel-Nr.: **480027**

Preis: **89,00 €**

Schnittstärke/mm: 10  
Artikel-Nr.: **480028**

Preis: **92,00 €**

## Gemüseschneider, 100 - 300 kg/h

- › inkl. Reibescheibe 4 mm
- › Geschwindigkeit: 320 U/min.
- › abnehmbarer Deckel für einfache Reinigung
- › belüfteter Motor mit Wärmeschutz bis 24 V
- › 24 V-Steuerung und Mikroschalter am Deckel und Handgriff
- › Gehäuse: Edelstahl AISI 304 und Aluminium

B x T x H/mm:	Anschlusswert:	Artikel-Nr.:	Preis:
570 x 240 x 470	230 V / 0,38 kW	<b>481006</b>	<b>899,00 €</b>



## Gemüseschneider, 100 - 300 kg/h, komplett aus Edelstahl

- › Geschwindigkeit: 400 U/min.
- › abnehmbarer Deckel für einfache Reinigung
- › belüfteter Motor mit Wärmeschutz bis 24 V
- › 24 V-Steuerung und Mikroschalter am Deckel und Handgriff
- › komplett aus Edelstahl AISI 304

B x T x H/mm:	Anschlusswert:	Artikel-Nr.:	Preis:
530 x 265 x 420	230 V / 0,38 kW	<b>481007</b>	<b>1.050,00 €</b>



## Gemüseschneider, 100 - 450 kg/h, komplett aus Edelstahl

- › Geschwindigkeit: 400 U/min.
- › abnehmbarer Deckel für einfache Reinigung
- › belüfteter Motor mit Wärmeschutz bis 24 V
- › 24 V-Steuerung und Mikroschalter am Deckel und Handgriff
- › komplett aus Edelstahl AISI 304

B x T x H/mm:	Anschlusswert:	Artikel-Nr.:	Preis:
580 x 265 x 520	400 V / 0,60 kW	<b>481008</b>	<b>1.399,00 €</b>





## Fleischwolf, 160 kg/h mit Käseibe 40 kg/h, 230 Volt

- › aus poliertem Aluminium
- › Trichter aus Edelstahl
- › herausnehmbare Schneidegruppe aus Edelstahl
- › Fleischeinführöffnung ø 56 mm
- › inkl. Edelstahlschneidscheibe Lochung ø 6 mm
- › selbstschärfendes Edelstahlmesser
- › Reibeteil: Öffnung aus poliertem Aluminium
- › Reiberolle aus Edelstahl
- › Öffnung Reibe: 140 x 75 mm
- › Reiben nur geeignet für sehr harten trockenen Käse, Brot, Nüsse etc.

B x T x H/mm: 670 x 300 x 460  
 Anschlusswert: 230 V / 0,75 kW  
 Artikel-Nr.: **433005**

Preis: **1.050,00 €**



## Fleischwolf, 300 kg/h

- › Gehäuse und Trichter aus Edelstahl
- › herausnehmbare Schneidegruppe aus Edelstahl
- › Fleischeinführöffnung ø 56 mm
- › inkl. Edelstahlschneidscheibe Lochung ø 6 mm
- › selbstschärfendes Edelstahlmesser

B x T x H/mm: 450 x 290 x 480  
 Anschlusswert: 230 V / 1,10 kW  
 Artikel-Nr.: **421007**

Preis: **1.080,00 €**



## Fleischwolf, 300 kg/h

- › Gehäuse und Trichter aus Edelstahl
- › Schneidegruppe aus Edelstahl
- › Fleischeinführöffnung ø 56 mm
- › Enterprise-System mit Edelstahlplatte, Lochung ø 6 mm

B x T x H/mm: 470 x 270 x 410  
 Anschlusswert: 230 V / 1,10 kW  
 Artikel-Nr.: **421008**

Preis: **1.110,00 €**

B x T x H/mm: 470 x 270 x 410  
 Anschlusswert: 400 V / 1,10 kW  
 Artikel-Nr.: **422006**

Preis: **1.099,00 €**



## Käseibe, 40 kg/h

- › komplett aus poliertem Aluminium
- › Reibeteil nicht zum Öffnen
- › mit Motorbremse

B x T x H/mm: 420 x 300 x 390  
 Anschlusswert: 230 V / 0,75 kW  
 Artikel-Nr.: **431002**

Preis: **750,00 €**



## Hackblock, 80 mm stark Untergestell aus Edelstahl

B x T x H/mm: 500 x 500 x 880  
 Artikel-Nr.: **427003**

Preis: **499,00 €**

B x T x H/mm: 700 x 500 x 880  
 Artikel-Nr.: **427004**

Preis: **599,00 €**





## Kartoffelschäler, 10 kg mit 120 kg/h

B x T x H/mm: 400 x 400 x 860  
Anschlusswert: 230 V / 0,75 kW  
Artikel-Nr.: **451004**

Preis: **1.699,00 €**



## Kartoffelschäler, 5 kg mit 60 kg/h

B x T x H/mm: 520 x 630 x 590  
Anschlusswert: 230 V / 0,37 kW  
Artikel-Nr.: **451003**

Preis: **1.499,00 €**

### Kartoffelschäler i

- › zum Schälen von Kartoffeln und Karotten
- › Edelstahlkorpus, Deckel aus durchsichtigem Polycarbonat
- › Sicherheitsmikroschalter an Deckel und Auslassöffnung
- › mit Produktausstoßtaster
- › mit Timer 0 - 5 Minuten
- › automatischer Wasserstrahl
- › ausziehbarer Reibteller

### Cutter i

- › Gehäuse aus eloxiertem Aluminium
- › transparenter Deckel aus Polycarbonat
- › drei Mikro-Sicherheitsschalter
- › Edelstahlschüssel
- › Geschwindigkeit: 1400 U/min.
- › inkl. Messer mit Edelstahlklingen



## Cutter, 3 l Behälter

› Flüssigkeitsmenge: max. 1,7 l

B x T x H/mm: 400 x 320 x 320  
Anschlusswert: 230 V / 0,37 kW  
Artikel-Nr.: **471007**

Preis: **599,00 €**



## Cutter, 5 l Behälter

› Flüssigkeitsmenge: max. 2,6 l

B x T x H/mm: 560 x 320 x 440  
Anschlusswert: 230 V / 0,75 kW  
Artikel-Nr.: **471008**

Preis: **999,00 €**



## Cutter, 8 l Behälter

› Flüssigkeitsmenge: max. 2,6 l

B x T x H/mm: 560 x 320 x 440  
Anschlusswert: 230 V / 0,75 kW  
Artikel-Nr.: **471009**

Preis: **1.085,00 €**

# Handmixer

black



## Handmixer, inkl. Schneebesen und 400 mm Mixstab mit Geschwindigkeitsregler

- › mit Mixer: 2500 - 11000 U/min.
- › mit Schneebesen: 250 - 1500 U/min.
- › Mixstab und Besen in Edelstahl

B x T x H/mm: 155 x 120 x 790  
 Anschlusswert: 230 V / 0,40 kW  
 Artikel-Nr.: **473007**

Preis: **439,00 €**



## Handmixer, komplett mit 400 mm Mixstab

- › 1 Geschwindigkeit: 11000 U/min.
- › Mixstab in Edelstahl

B x T x H/mm: 155 x 120 x 790  
 Anschlusswert: 230 V / 0,40 kW  
 Artikel-Nr.: **473008**

Preis: **269,00 €**



## Handmixer, komplett mit 300 mm Mixstab

- › 1 Geschwindigkeit: 13000 U/min.
- › Mixstab in Edelstahl

B x T x H/mm: 135 x 100 x 600  
 Anschlusswert: 230 V / 0,25 kW  
 Artikel-Nr.: **473006**

Preis: **219,00 €**



## Mixstäbe passend nur für 473007 und 473008

Stablänge/mm:	Eintauchtiefe/mm:	Artikel-Nr.:	Preis:
300	190	<b>470006</b>	<b>129,00 €</b>
400	290	<b>470007</b>	<b>129,00 €</b>
500	390	<b>470008</b>	<b>139,00 €</b>
600	490	<b>470009</b>	<b>158,00 €</b>

## Mixstab passend nur für 473006

Stablänge/mm:	Eintauchtiefe/mm:	Artikel-Nr.:	Preis:
300	190	<b>470013</b>	<b>99,00 €</b>

## GN-Backbleche, emailliert, schwarz, gesprenkelt

Größe:	B x T x H/mm:	Artikel-Nr.:	Preis:
GN 1/1	530 x 330 x 20	<b>210045</b>	<b>13,00 €</b>



## GN-Ständer für Gewürzbehälter

- › CNS 18/10
- › Tischaufstellung oder Wandmontage
- › inkl. Befestigungsschrauben
- › für 6 x GN 1/9 oder 4 x GN 1/6 oder 2 x GN 1/3, Tiefe: max. 100 mm
- › Lieferung ohne GN-Behälter

B x T x H/mm:	Artikel-Nr.:	Preis:
680 x 180 x 155	<b>494001</b>	<b>37,00 €</b>



## GN-Aufsatzbord

- › CNS 18/10 gebürstet
- › für 6 x GN 1/6 oder 3 x GN 1/3, Tiefe: max. 150 mm
- › Lieferung ohne GN-Behälter

B x T x H/mm:	Artikel-Nr.:	Preis:
985 x 250 x 220	<b>494003</b>	<b>86,00 €</b>



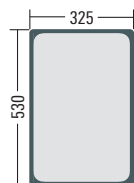

## GN-Behälter GN 1/1, Edelstahl CNS 18/8, mit Stapelprägung Wandung 0,7 mm

B x T x H/mm:	Artikel-Nr.:	Preis:
530 x 325 x 20	<b>491041</b>	<b>9,00 €</b>
530 x 325 x 40	<b>491042</b>	<b>10,50 €</b>
530 x 325 x 65	<b>491043</b>	<b>11,00 €</b>
530 x 325 x 100	<b>491044</b>	<b>13,60 €</b>
530 x 325 x 150	<b>491045</b>	<b>20,40 €</b>
530 x 325 x 200	<b>491046</b>	<b>25,50 €</b>

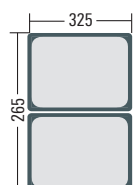

## GN 1/2

B x T x H/mm:	Artikel-Nr.:	Preis:
325 x 265 x 40	<b>491048</b>	<b>5,59 €</b>
325 x 265 x 65	<b>491049</b>	<b>6,00 €</b>
325 x 265 x 100	<b>491050</b>	<b>8,30 €</b>
325 x 265 x 150	<b>491051</b>	<b>13,00 €</b>
325 x 265 x 200	<b>491074</b>	<b>17,00 €</b>

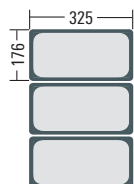

## GN 1/3

B x T x H/mm:	Artikel-Nr.:	Preis:
325 x 176 x 65	<b>491053</b>	<b>4,70 €</b>
325 x 176 x 100	<b>491054</b>	<b>7,20 €</b>
325 x 176 x 150	<b>491055</b>	<b>8,90 €</b>
325 x 176 x 200	<b>491056</b>	<b>12,80 €</b>

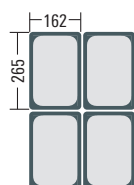

## GN 1/4

B x T x H/mm:	Artikel-Nr.:	Preis:
265 x 162 x 65	<b>491058</b>	<b>4,40 €</b>
265 x 162 x 100	<b>491059</b>	<b>6,90 €</b>
265 x 162 x 150	<b>491060</b>	<b>8,80 €</b>
265 x 162 x 200	<b>491061</b>	<b>11,20 €</b>



## GN-Behälter, GN 1/6, Edelstahl CNS 18/8, mit Stapelprägung Wandung 0,7 mm

B x T x H/mm:	Artikel-Nr.:	Preis:
176 x 162 x 65	491062	3,10 €
176 x 162 x 100	491063	5,20 €
176 x 162 x 150	491064	6,60 €
176 x 162 x 200	491065	10,00 €

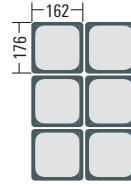

## GN 1/9

B x T x H/mm:	Artikel-Nr.:	Preis:
176 x 108 x 65	491066	3,10 €
176 x 108 x 100	491067	4,10 €

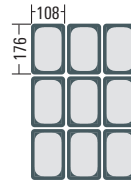

## GN 2/3

B x T x H/mm:	Artikel-Nr.:	Preis:
354 x 325 x 20	491096	6,50 €
354 x 325 x 40	491097	8,20 €
354 x 325 x 65	491098	9,50 €
354 x 325 x 100	491087	12,80 €
354 x 325 x 150	491088	19,00 €

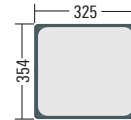

## GN 2/4

B x T x H/mm:	Artikel-Nr.:	Preis:
530 x 162 x 65	491091	8,20 €
530 x 162 x 100	491092	12,00 €
530 x 162 x 150	491093	15,00 €

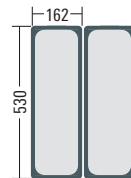

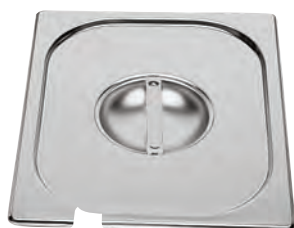

## Deckel für GN-Behälter, Edelstahl

Größe:	B x T/mm:	Löffelaussparung:	Artikel-Nr.:	Preis:
GN 1/1	530 x 325	ohne	<b>491068</b>	<b>8,70 €</b>
GN 1/1	530 x 325	mit	<b>491105</b>	<b>8,70 €</b>
GN 1/2	325 x 265	ohne	<b>491069</b>	<b>4,40 €</b>
GN 1/2	325 x 265	mit	<b>491075</b>	<b>4,90 €</b>
GN 1/3	325 x 176	ohne	<b>491070</b>	<b>3,40 €</b>
GN 1/3	325 x 176	mit	<b>491077</b>	<b>3,70 €</b>
GN 1/4	265 x 162	ohne	<b>491071</b>	<b>3,10 €</b>
GN 1/4	265 x 162	mit	<b>491076</b>	<b>3,10 €</b>
GN 1/6	176 x 162	ohne	<b>491072</b>	<b>2,40 €</b>
GN 1/6	176 x 162	mit	<b>491078</b>	<b>2,40 €</b>
GN 1/9	176 x 108	ohne	<b>491073</b>	<b>1,95 €</b>
GN 2/3	354 x 325	ohne	<b>491089</b>	<b>7,20 €</b>
GN 2/3	354 x 325	mit	<b>491090</b>	<b>7,20 €</b>
GN 2/4	530 x 162	ohne	<b>491094</b>	<b>6,20 €</b>
GN 2/4	530 x 162	mit	<b>491095</b>	<b>9,40 €</b>



## Deckel mit Dichtlippe für GN-Behälter, Edelstahl

Größe:	B x T/mm:	Artikel-Nr.:	Preis:
GN 1/1	530 x 325	<b>491084</b>	<b>50,00 €</b>
GN 1/2	325 x 265	<b>491085</b>	<b>35,00 €</b>
GN 1/3	325 x 176	<b>491086</b>	<b>29,00 €</b>



## GN-Behälter, Edelstahl, gelocht

Größe:	B x T x H/mm:	Artikel-Nr.:	Preis:
GN 1/1	530 x 325 x 65	<b>491079</b>	<b>13,00 €</b>
GN 1/1	530 x 325 x 100	<b>491080</b>	<b>16,50 €</b>
GN 1/1	530 x 325 x 150	<b>491082</b>	<b>27,00 €</b>
GN 1/2	325 x 265 x 100	<b>491081</b>	<b>12,00 €</b>
GN 1/2	325 x 265 x 150	<b>491083</b>	<b>19,90 €</b>



## GN-Behälter Zwischenstege, Edelstahl

L/mm:	Artikel-Nr.:	Preis:
325	<b>490001</b>	<b>3,00 €</b>
530	<b>490002</b>	<b>4,00 €</b>

## Frischhaltebox GN 1/1, Polypropylen, transparent

B x T x H/mm:	Artikel-Nr.:	Preis:
325 x 530 x 65	495039	5,50 €
325 x 530 x 100	495020	6,80 €
325 x 530 x 150	495021	8,70 €
325 x 530 x 200	495022	11,30 €

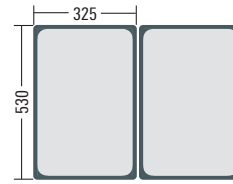

## GN 1/2

B x T x H/mm:	Artikel-Nr.:	Preis:
265 x 325 x 65	495040	3,50 €
265 x 325 x 100	495023	4,20 €
265 x 325 x 150	495024	5,30 €
265 x 325 x 200	495025	6,30 €

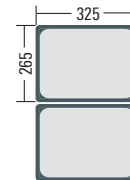

## GN 1/3

B x T x H/mm:	Artikel-Nr.:	Preis:
176 x 325 x 65	495041	2,70 €
176 x 325 x 100	495026	3,20 €
176 x 325 x 150	495027	4,00 €

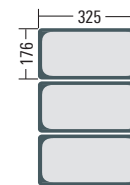

## GN 1/4

B x T x H/mm:	Artikel-Nr.:	Preis:
162 x 265 x 65	495042	2,40 €
162 x 265 x 100	495028	2,40 €
162 x 265 x 150	495029	3,30 €

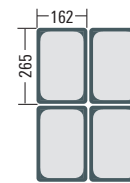

## GN 1/6

B x T x H/mm:	Artikel-Nr.:	Preis:
162 x 176 x 65	495043	1,60 €
162 x 176 x 100	495030	1,80 €
162 x 176 x 150	495031	2,40 €

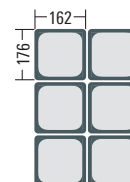

## GN 1/9

B x T x H/mm:	Artikel-Nr.:	Preis:
108 x 176 x 65	495044	1,90 €
108 x 176 x 100	495032	2,10 €

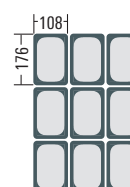

## Luftdichter Deckel (weiß, Polypropylen) passend für Frischhalteboxen und Polycarbonat-Behälter

Größe:	B x T/mm:	Ausführung:	Artikel-Nr.:	Preis:
GN 1/1	325 x 530	ohne Griff	493056	5,50 €
GN 1/2	265 x 325	ohne Griff	493057	3,20 €
GN 1/3	176 x 325	ohne Griff	493058	2,40 €
GN 1/4	162 x 265	ohne Griff	493059	1,90 €
GN 1/6	162 x 176	ohne Griff	493060	1,30 €
GN 1/9	108 x 176	ohne Griff	493061	1,20 €



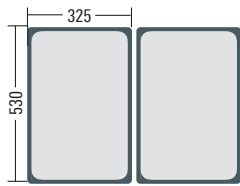

## GN-Behälter GN 1/1, Polycarbonat, transparent

B x T x H/mm:	Artikel-Nr.:	Preis:
325 x 530 x 65	<b>493035</b>	<b>8,80 €</b>
325 x 530 x 100	<b>493024</b>	<b>11,20 €</b>
325 x 530 x 150	<b>493025</b>	<b>13,50 €</b>
325 x 530 x 200	<b>493026</b>	<b>17,00 €</b>

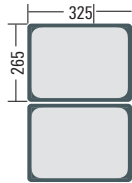

## GN 1/2

B x T x H/mm:	Artikel-Nr.:	Preis:
265 x 325 x 65	<b>493027</b>	<b>5,00 €</b>
265 x 325 x 100	<b>493028</b>	<b>6,50 €</b>
265 x 325 x 150	<b>493029</b>	<b>8,00 €</b>
265 x 325 x 200	<b>493030</b>	<b>9,90 €</b>

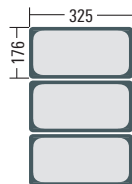

## GN 1/3

B x T x H/mm:	Artikel-Nr.:	Preis:
176 x 325 x 65	<b>493031</b>	<b>4,00 €</b>
176 x 325 x 100	<b>493032</b>	<b>5,00 €</b>
176 x 325 x 150	<b>493033</b>	<b>6,40 €</b>
176 x 325 x 200	<b>493034</b>	<b>7,80 €</b>

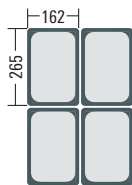

## GN 1/4

B x T x H/mm:	Artikel-Nr.:	Preis:
162 x 265 x 65	<b>493062</b>	<b>3,50 €</b>
162 x 265 x 100	<b>493036</b>	<b>3,80 €</b>
162 x 265 x 150	<b>493037</b>	<b>5,00 €</b>

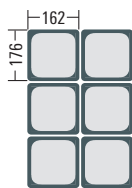

## GN 1/6

B x T x H/mm:	Artikel-Nr.:	Preis:
162 x 176 x 65	<b>493038</b>	<b>2,40 €</b>
162 x 176 x 100	<b>493039</b>	<b>2,80 €</b>
162 x 176 x 150	<b>493040</b>	<b>3,40 €</b>

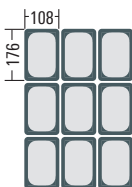

## GN 1/9

B x T x H/mm:	Artikel-Nr.:	Preis:
108 x 176 x 65	<b>493041</b>	<b>2,00 €</b>
108 x 176 x 100	<b>493042</b>	<b>2,20 €</b>

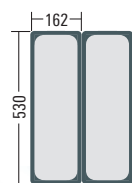

## GN 2/4

B x T x H/mm:	Artikel-Nr.:	Preis:
162 x 530 x 65	<b>493063</b>	<b>11,50 €</b>
162 x 530 x 100	<b>493064</b>	<b>14,90 €</b>





## GN-Behälter GN 1/1, Polycarbonat, schwarz

B x T x H/mm:	Artikel-Nr.:	Preis:
325 x 530 x 65	<b>493065</b>	<b>13,00 €</b>
325 x 530 x 100	<b>493066</b>	<b>12,00 €</b>
325 x 530 x 150	<b>493067</b>	<b>14,00 €</b>

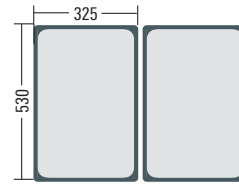

## GN 1/2

B x T x H/mm:	Artikel-Nr.:	Preis:
265 x 325 x 65	<b>493068</b>	<b>7,20 €</b>
265 x 325 x 100	<b>493069</b>	<b>6,50 €</b>
265 x 325 x 150	<b>493070</b>	<b>8,00 €</b>

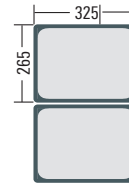

## GN 1/3

B x T x H/mm:	Artikel-Nr.:	Preis:
176 x 325 x 65	<b>493073</b>	<b>5,80 €</b>
176 x 325 x 100	<b>493074</b>	<b>5,00 €</b>
176 x 325 x 150	<b>493075</b>	<b>6,40 €</b>
176 x 325 x 200	<b>493076</b>	<b>8,00 €</b>

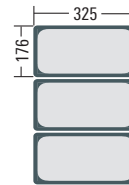

## GN 1/4

B x T x H/mm:	Artikel-Nr.:	Preis:
162 x 265 x 65	<b>493077</b>	<b>4,90 €</b>
162 x 265 x 100	<b>493078</b>	<b>5,80 €</b>
162 x 265 x 150	<b>493079</b>	<b>7,40 €</b>

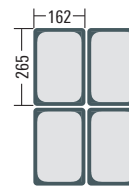

## GN 1/6

B x T x H/mm:	Artikel-Nr.:	Preis:
162 x 176 x 50	<b>493080</b>	<b>2,40 €</b>
162 x 176 x 100	<b>493081</b>	<b>2,90 €</b>
162 x 176 x 150	<b>493082</b>	<b>3,60 €</b>

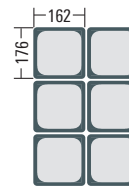

## GN 1/9

B x T x H/mm:	Artikel-Nr.:	Preis:
108 x 176 x 50	<b>493083</b>	<b>2,10 €</b>
108 x 176 x 100	<b>493084</b>	<b>2,10 €</b>

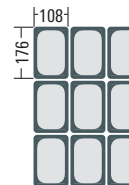

## GN 2/4

B x T x H/mm:	Artikel-Nr.:	Preis:
162 x 530 x 65	<b>493071</b>	<b>12,00 €</b>
162 x 530 x 100	<b>493072</b>	<b>14,40 €</b>

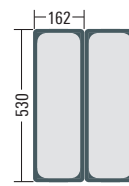



## Luftdichter Deckel (weiß, Polypropylen) passend für Frischhalteboxen und Polycarbonat-Behälter

Größe:	B x T/mm:	Ausführung:	Artikel-Nr.:	Preis:
GN 1/1	325 x 530	ohne Griff	<b>493056</b>	<b>5,50 €</b>
GN 1/2	265 x 325	ohne Griff	<b>493057</b>	<b>3,20 €</b>
GN 1/3	176 x 325	ohne Griff	<b>493058</b>	<b>2,40 €</b>
GN 1/4	162 x 265	ohne Griff	<b>493059</b>	<b>1,90 €</b>
GN 1/6	162 x 176	ohne Griff	<b>493060</b>	<b>1,30 €</b>
GN 1/9	108 x 176	ohne Griff	<b>493061</b>	<b>1,20 €</b>

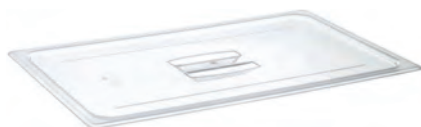

## Deckel (durchsichtig) ohne Aussparung für GN-Behälter – Polycarbonat<sup>2</sup>

Größe:	B x T/mm:	Ausführung:	Artikel-Nr.:	Preis:
GN 1/1	325 x 530	mit Griff	<b>493043</b>	<b>7,80 €</b>
GN 1/2	265 x 325	mit Griff	<b>493044</b>	<b>3,90 €</b>
GN 1/3	176 x 325	mit Griff	<b>493045</b>	<b>2,70 €</b>
GN 1/4	162 x 265	mit Griff	<b>493046</b>	<b>2,10 €</b>
GN 1/6	162 x 176	mit Griff	<b>493047</b>	<b>1,40 €</b>
GN 1/9	108 x 176	ohne Griff	<b>493048</b>	<b>1,30 €</b>
GN 2/4	162 x 530	ohne Griff	<b>493055</b>	<b>10,00 €</b>



## Deckel (durchsichtig) mit Aussparung für GN-Behälter – Polycarbonat<sup>2</sup>

Größe:	B x T/mm:	Ausführung:	Artikel-Nr.:	Preis:
GN 1/1	325 x 530	mit Griff	<b>493049</b>	<b>11,40 €</b>
GN 1/2	265 x 325	mit Griff	<b>493050</b>	<b>7,00 €</b>
GN 1/3	176 x 325	mit Griff	<b>493051</b>	<b>6,00 €</b>
GN 1/4	162 x 265	mit Griff	<b>493052</b>	<b>4,00 €</b>
GN 1/6	162 x 176	mit Griff	<b>493053</b>	<b>3,50 €</b>
GN 1/9	108 x 176	ohne Griff	<b>493054</b>	<b>1,80 €</b>



## Abtropf-Einsatz (durchsichtig) für GN-Behälter – Polycarbonat<sup>2</sup>

Größe:	B x T/mm:	Ausführung:	Artikel-Nr.:	Preis:
GN 1/1	530 x 325	gelocht	<b>493085</b>	<b>20,00 €</b>
GN 1/2	325 x 265	gelocht	<b>493086</b>	<b>10,50 €</b>

<sup>2</sup>Nicht kompatibel mit GN-Edelstahl-Behältern.

## Nudelteig-Box, Polyethylen, weiß, stapelbar

- › zum Trocknen und Aufbewahren von Nudelteig geeignet
- › für Temperaturen von -40°C bis 80°C
- › Waschttemperaturen bis 120°C

### Boden und Seiten perforiert

B x T x H/mm:	Artikel-Nr.:	Preis:
600 x 400 x 100	525008	8,70 €

### Boden fest, Seiten perforiert

B x T x H/mm:	Artikel-Nr.:	Preis:
600 x 400 x 100	525009	8,60 €

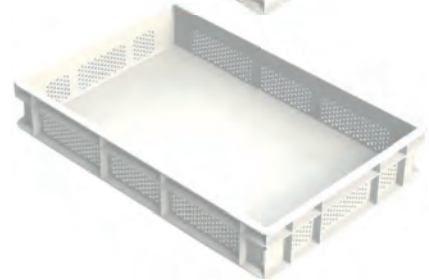
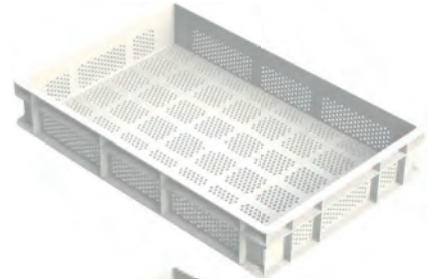

## Transportbox, Polyethylen, weiß, stapelbar

- › für den Lebensmitteltransport geeignet
- › für Temperaturen von -40°C bis 80°C
- › Waschttemperaturen bis 120°C

### 600 x 400 mm

B x T x H/mm:	Artikel-Nr.:	Preis:
600 x 400 x 70	525002	7,80 €
600 x 400 x 100	525003	10,00 €
600 x 400 x 130	525004	12,00 €



### 400 x 300 mm

B x T x H/mm:	Artikel-Nr.:	Preis:
400 x 300 x 100	525006	6,00 €



## Deckel für Transportboxen, Polyethylen, weiß

- › für den Lebensmitteltransport geeignet
- › für Temperaturen von -40°C bis 80°C
- › Waschttemperaturen bis 120°C

B x T/mm:	Artikel-Nr.:	Preis:
600 x 400	525005	6,00 €
400 x 300	525007	5,00 €



## Wagen für Transportboxen

- › passend für 525002, 525003, 525004

B x T x H/mm:	Artikel-Nr.:	Preis:
600 x 400 x 170	520001	46,00 €



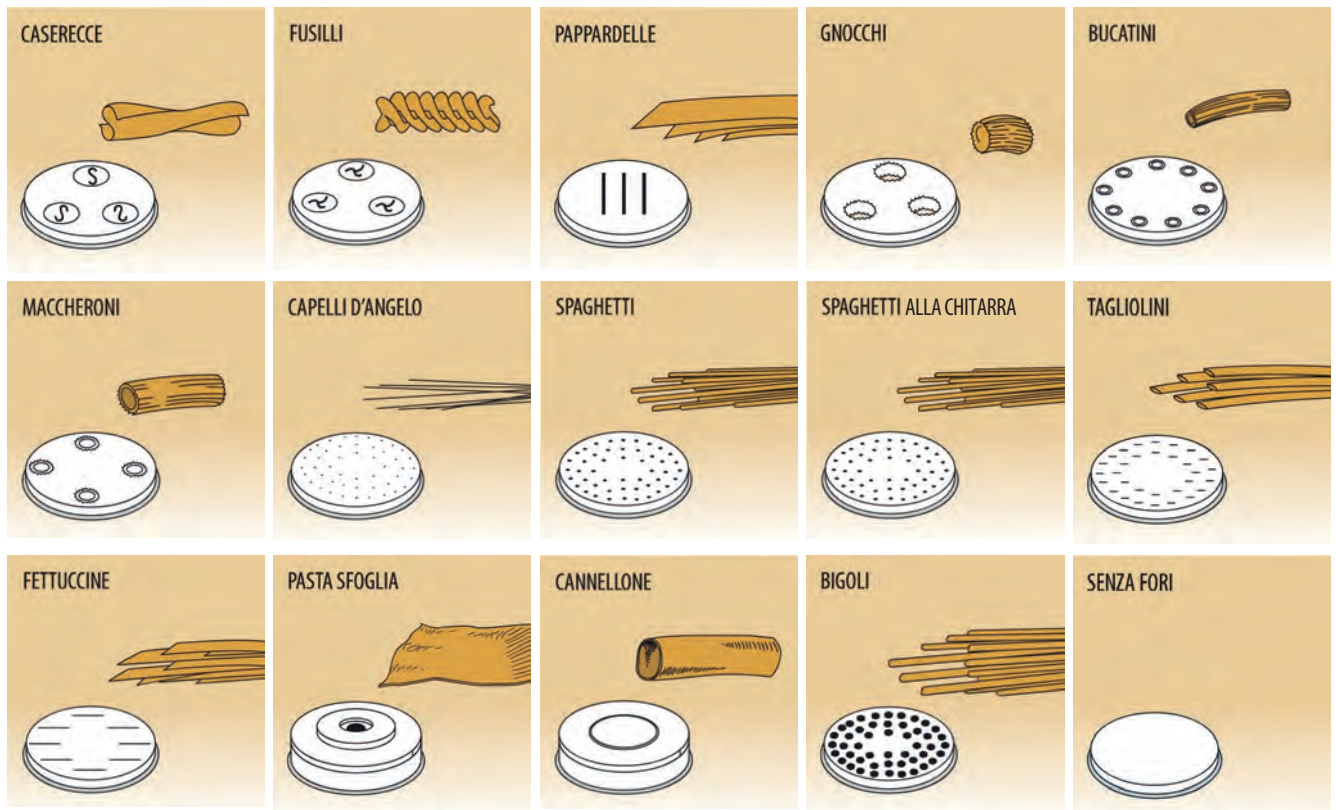

## Nudelmaschine 516001

## Nudelmaschine 516002 - 516004

Modell:	ø/mm:	Artikel-Nr.:	Preis:	ø/mm:	Artikel-Nr.:	Preis:
Caserecce	9 x 5	<b>510028</b>	<b>54,00 €</b>	9 x 5	<b>510043</b>	<b>70,00 €</b>
Fusili	9	<b>510029</b>	<b>54,00 €</b>	9	<b>510044</b>	<b>70,00 €</b>
Pappardelle	16	<b>510030</b>	<b>54,00 €</b>	16	<b>510045</b>	<b>70,00 €</b>
Gnocchi	12	<b>510031</b>	<b>54,00 €</b>	12	<b>510046</b>	<b>70,00 €</b>
Bucatini	4	<b>510032</b>	<b>54,00 €</b>	4	<b>510047</b>	<b>70,00 €</b>
Maccheroni	8,5	<b>510033</b>	<b>54,00 €</b>	8,5	<b>510048</b>	<b>70,00 €</b>
Capelli D'Angelo	1	<b>510034</b>	<b>54,00 €</b>	1	<b>510049</b>	<b>70,00 €</b>
Spaghetti	2	<b>510035</b>	<b>54,00 €</b>	2	<b>510050</b>	<b>70,00 €</b>
Spaghetti alla Chitarra	2	<b>510036</b>	<b>54,00 €</b>	2	<b>510051</b>	<b>70,00 €</b>
Tagliolini	3	<b>510037</b>	<b>54,00 €</b>	3	<b>510052</b>	<b>70,00 €</b>
Fettuccine	8	<b>510038</b>	<b>54,00 €</b>	8	<b>510053</b>	<b>70,00 €</b>
Pasta Sfoglia	135	<b>510039</b>	<b>70,00 €</b>	155	<b>510054</b>	<b>86,00 €</b>
Cannellone per Ripieno	25	<b>510040</b>	<b>70,00 €</b>	25	<b>510055</b>	<b>70,00 €</b>
Bigoli	3	<b>510041</b>	<b>54,00 €</b>	3	<b>510056</b>	<b>70,00 €</b>
Verschlusskappe	-	<b>510042</b>	<b>54,00 €</b>	-	<b>510057</b>	<b>70,00 €</b>



## Nudelmaschine für 5 kg/h

- › Fassungsvermögen: 1,50 kg
- › Teigwanne und Knethaken aus Edelstahl
- › Leistung: 5 kg/h
- › Matrizenaufnahme: ø 50 mm
- › Matrizen in Messing / Bronze optional

B x T x H/mm: 250 x 480 x 460  
 Anschlusswert: 230 V / 0,30 kW  
 Artikel-Nr.: **516001**

Preis: **1.199,00 €**



## Nudelmaschine für 8 kg/h

- › Fassungsvermögen: 2,50 kg
- › Teigwanne und Knethaken aus Edelstahl
- › Leistung: 8 kg/h
- › Matrizenaufnahme: ø 50 mm
- › Matrizen in Messing / Bronze optional

B x T x H/mm: 260 x 600 x 560  
 Anschlusswert: 230 V / 0,37 kW  
 Artikel-Nr.: **516002**

Preis: **1.699,00 €**



## Nudelmaschine für 8 kg/h mit Nudelschneider

- › Fassungsvermögen: 2,50 kg
- › Teigwanne und Knethaken aus Edelstahl
- › Leistung: 8 kg/h
- › Matrizenaufnahme: ø 50 mm
- › Matrizen in Messing / Bronze optional

B x T x H/mm: 260 x 600 x 560  
 Anschlusswert: 230 V / 0,37 kW  
 Artikel-Nr.: **516004**

Preis: **2.299,00 €**



## Nudelmaschine für 13 kg/h mit Nudelschneider

- › Fassungsvermögen: 4,00 kg
- › Teigwanne und Knethaken aus Edelstahl
- › Leistung: 13 kg/h
- › Matrizenaufnahme: ø 50 mm
- › Matrizen in Messing / Bronze optional

B x T x H/mm: 350 x 760 x 640  
 Anschlusswert: 400 V / 0,75 kW  
 Artikel-Nr.: **516003**

Preis: **3.499,00 €**



## Untergestell passend für Nudelmaschinen

B x T x H/mm: 580 x 400 x 560  
 Artikel-Nr.: **510027**

Preis: **246,00 €**

# Teigausroller

black

**i** **Teig-Ausrollmaschinen für runde Pizzen**

- › Walzenöffnung: 1 - 4 mm
- › zum Ausrollen von Pizza-, Brotteig etc.
- › Gehäuse komplett aus Edelstahl
- › Walzen lebensmittelgeeignet
- › Walzenabstand regulierbar
- › Riemengetriebe
- › optional: Fußpedal



**Teig-Ausrollmaschine für runde Pizzen bis ø 300 mm**

› untere Rollenlänge: 320 mm

B x T x H/mm: 430 x 500 x 630  
 Anschlusswert: 230 V / 0,37 kW  
 Artikel-Nr.: **513012**

Preis: **999,00 €**



**Teig-Ausrollmaschine für runde Pizzen bis ø 400 mm**

› untere Rollenlänge: 420 mm

B x T x H/mm: 530 x 530 x 730  
 Anschlusswert: 230 V / 0,37 kW  
 Artikel-Nr.: **513013**

Preis: **1.149,00 €**



**Fußpedal für Teig-Ausrollmaschine**

› passend für 513011 - 513014

Artikel-Nr.: **510080**

Preis: **60,00 €**



**Teig-Ausrollmaschine für Pizzen bis ø 340 mm**

› untere Rollenlänge: 350 mm

B x T x H/mm: 500 x 400 x 450  
 Anschlusswert: 230 V / 0,37 kW  
 Artikel-Nr.: **513011**

Preis: **879,00 €**



**Teig-Ausrollmaschine für Pizzen bis ø 400 mm**

› untere Rollenlänge: 420 mm

B x T x H/mm: 530 x 530 x 730  
 Anschlusswert: 230 V / 0,37 kW  
 Artikel-Nr.: **513014**

Preis: **1.149,00 €**



## Teig-Ausrollmaschine für Pizza- und Nudelteig 320 mm

- › für Eier-, Pizza- und Piadateig
- › Gehäuse aus Edelstahl
- › Walzen aus Hochglanz-Edelstahl
- › Walzenöffnung 0 bis 10 mm
- › Stärkenregulierung für letzten Durchgang
- › Mikroschalter am Schutzdeckel der Walzen

B x T x H/mm: 580 x 480 x 400  
Anschlusswert: 230 V / 0,37 kW  
Artikel-Nr.: **513015**

Preis: **2.149,00 €**



## Teig-Ausrollmaschine für Pizza- und Nudelteig 420 mm

- › für Eier-, Pizza- und Piadateig
- › Gehäuse aus Edelstahl
- › Walzen aus Hochglanz-Edelstahl
- › Walzenöffnung 0 bis 10 mm
- › Stärkenregulierung für letzten Durchgang
- › Mikroschalter am Schutzdeckel der Walzen

B x T x H/mm: 680 x 480 x 400  
Anschlusswert: 230 V / 0,37 kW  
Artikel-Nr.: **513016**

Preis: **2.299,00 €**



## Teig-Ausrollmaschine für Pizza- und Nudelteig 520 mm

- › für Eier-, Pizza- und Piadateig
- › Gehäuse aus Edelstahl
- › Walzen aus Hochglanz-Edelstahl
- › Walzenöffnung 0 bis 10 mm
- › Stärkenregulierung für letzten Durchgang
- › Mikroschalter am Schutzdeckel der Walzen

B x T x H/mm: 780 x 480 x 400  
Anschlusswert: 230 V / 0,37 kW  
Artikel-Nr.: **513017**

Preis: **2.499,00 €**

## Teig-Streifenschneider für Bandnudeln

- › passend für 513015 - 513017
- › Teig-Streifenschneider werden seitlich an den Ausrollmaschinen montiert

B x T x H/mm:	Streifenbreite/mm:	Artikel-Nr.:	Preis:
295 x 70 x 55	2	<b>510109</b>	<b>310,00 €</b>
295 x 70 x 55	4	<b>510110</b>	<b>299,00 €</b>
295 x 70 x 55	6	<b>510111</b>	<b>299,00 €</b>
295 x 70 x 55	12	<b>510112</b>	<b>299,00 €</b>



# Teigkneteter black

## i Teigknetmaschinen

- › feststehender Kopf
- › nicht herausnehmbare Schüssel
- › rotierender Knethaken und Kessel
- › geeignet für Brot-, Piada- und Pizzateig
- › Struktur mit kratzfestem Lack beschichtet
- › Behälter, Spirale und Knetstab aus Edelstahl
- › Sicherheitsschalter am Behälterdeckel
- › Spiralenumdrehungen: 90 U/min.



### Teigknetmaschine für 7 kg / 10 l

- › Stundenleistung: 21 kg/h
- › mit Gitterrostdeckel aus Edelstahl

B x T x H/mm: 560 x 280 x 570  
Anschlusswert: 230 V / 0,37 kW  
Artikel-Nr.: **512010**

Preis: **999,00 €**



### Teigknetmaschine für 12 kg / 16 l

- › Stundenleistung: 36 kg/h
- › Deckel aus rauchfarbenem Polycarbonat

B x T x H/mm: 650 x 350 x 600  
Anschlusswert: 400 V / 0,75 kW  
Artikel-Nr.: **512011**

Preis: **1.099,00 €**



### Teigknetmaschine für 18 kg / 22 l

- › Stundenleistung: 54 kg/h
- › Deckel aus rauchfarbenem Polycarbonat

B x T x H/mm: 670 x 390 x 600  
Anschlusswert: 400 V / 0,75 kW  
Artikel-Nr.: **512012**

Preis: **1.189,00 €**



### Teigknetmaschine für 25 kg / 32 l

- › Stundenleistung: 75 kg/h
- › Deckel aus rauchfarbenem Polycarbonat

B x T x H/mm: 780 x 430 x 710  
Anschlusswert: 400 V / 1,50 kW  
Artikel-Nr.: **512013**

Preis: **1.450,00 €**

### Rädersatz für Teigknetmaschinen

Artikel-Nr.: **510010**

Preis: **55,00 €**



## Teigkneteter

› geeignet für Brot-, Piada- und Pizzateig

› Struktur mit kratzfestem Lack beschichtet

› Behälter, Spirale und Knetstab aus Edelstahl

› Sicherheitsschalter am Behälterdeckel

› Deckel aus rauchfarbenem Polycarbonat



### Teigkneteter für 12 kg / 16 l mit anhebbaarem Kopf

› Stundenleistung: 36 kg/h

B x T x H/mm: 650 x 350 x 620  
Anschlusswert: 400 V / 0,75 kW  
Artikel-Nr.: **512015**

Preis: **1.399,00 €**

### Teigkneteter für 18 kg / 22 l mit anhebbaarem Kopf

› Stundenleistung: 54 kg/h

B x T x H/mm: 390 x 670 x 620  
Anschlusswert: 400 V / 0,75 kW  
Artikel-Nr.: **512016**

Preis: **1.450,00 €**

### Teigkneteter für 25 kg / 32 l mit anhebbaarem Kopf

› Stundenleistung: 75 kg/h

B x T x H/mm: 780 x 430 x 730  
Anschlusswert: 400 V / 1,50 kW  
Artikel-Nr.: **512017**

Preis: **1.799,00 €**

### Teigkneteter für 38 kg / 42 l mit anhebbaarem Kopf

› Stundenleistung: 114 kg/h

B x T x H/mm: 800 x 480 x 730  
Anschlusswert: 400 V / 1,50 kW  
Artikel-Nr.: **512014**

Preis: **1.945,00 €**

### Teigkneteter für 12 kg / 16 l mit anhebbaarem Kopf und herausnehmbarer Wanne

› Stundenleistung: 36 kg/h

B x T x H/mm: 650 x 350 x 620  
Anschlusswert: 400 V / 0,75 kW  
Artikel-Nr.: **512019**

Preis: **1.585,00 €**

### Teigkneteter für 18 kg / 22 l mit anhebbaarem Kopf und herausnehmbarer Wanne

› Stundenleistung: 54 kg/h

B x T x H/mm: 670 x 3900 x 620  
Anschlusswert: 400 V / 0,75 kW  
Artikel-Nr.: **512020**

Preis: **1.599,00 €**

### Teigkneteter für 25 kg / 32 l mit anhebbaarem Kopf und herausnehmbarer Wanne

› Stundenleistung: 75 kg/h

B x T x H/mm: 780 x 430 x 730  
Anschlusswert: 400 V / 1,50 kW  
Artikel-Nr.: **512021**

Preis: **1.899,00 €**

### Teigkneteter für 38 kg / 42 l mit anhebbaarem Kopf und herausnehmbarer Wanne

› Stundenleistung: 114 kg/h

B x T x H/mm: 800 x 480 x 730  
Anschlusswert: 400 V / 1,50 kW  
Artikel-Nr.: **512022**

Preis: **1.999,00 €**

# Rührmixer

black

## i Planeten-Rührmixer

- › für verschiedene Teigtypen wie Pizza, Brot, Kekse, Croissants, Brioches, Biskuit, Mürbeteig, Baisers, Püree, Mayonnaise, verschiedene Soßen, Schlagsahne, etc.
- › mit kratzfestem Lack beschichtet
- › Behälter, Schneebesen und Gitterrost-deckel aus Edelstahl
- › Mikroschalter an Deckel und Behälter
- › ausziehbarer Behälter
- › Werkzeug-Schnellanschlüsse
- › inkl. Spachtel, Spirale und Schneebesen



### Planeten-Rührmixer, 4,9 l

- › Geschwindigkeit: 40 bis 250 U/min.
- › Behälter: 4,90 l (ø 200 x H 170 mm)
- › Spirale und Spachtel aus Edelstahl
- › elektrische Geschwindigkeitsregelung

B x T x H/mm: 350 x 230 x 400  
 Anschlusswert: 230 V / 0,30 kW  
 Artikel-Nr.: **511009**

Preis: **599,00 €**



### Planeten-Rührmixer, 7 l

- › Geschwindigkeit: 40 bis 250 U/min.
- › Behälter: 7,00 l (ø 235 x H 205 mm)
- › Spirale und Spachtel aus Edelstahl
- › elektrische Geschwindigkeitsregelung

B x T x H/mm: 420 x 250 x 420  
 Anschlusswert: 230 V / 0,32 kW  
 Artikel-Nr.: **511010**

Preis: **699,00 €**



### Mehlwagen, 150 l

- › komplett Edelstahl
- › 4 Räder
- › mit Klappdeckel
- › mit abgerundetem Innenraum

B x T x H/mm: 395 x 610 x 725  
 Artikel-Nr.: **957001**

Preis: **280,00 €**

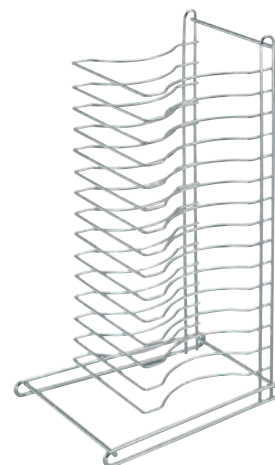

### Pizza-Rack für 15 Pizzableche

- › Stahldraht verchromt
- › integrierter Tragegriff

B x T x H/mm: 380 x 290 x 670  
 Artikel-Nr.: **528001**

Preis: **65,00 €**

## Pizzaöfen – rustikal i

- › Temperatur: 50°C bis 500°C
- › Innenbeleuchtung je Backkammer
- › mit Ein- / Ausschalter
- › thermostatische Temperaturregelung
- › Ober- und Unterhitze getrennt regelbar
- › Backfläche aus Schamottstein
- › integrierter Entlüftungskamin
- › Innenisolierung mit Steinwolle
- › hitzebeständiges Sichtfenster



### Pizzaofen, 1 Backkammer für 4 Pizzen ø 360 mm

› Innenmaß: 720 x 720 x 140 mm

B x T x H/mm: 1010 x 850 x 420  
Anschlusswert: 400 V / 6,00 kW  
Artikel-Nr.: **531020**

Preis: **1.084,00 €**



### Pizzaofen, 1 Backkammer für 6 Pizzen ø 360 mm

› Innenmaß: 720 x 1080 x 140 mm

B x T x H/mm: 1010 x 1210 x 420  
Anschlusswert: 400 V / 9,00 kW  
Artikel-Nr.: **531022**

Preis: **1.299,00 €**



## Untergestelle

› für 4er-Pizzaöfen rustikal

H/mm: 980  
Artikel-Nr.: **530009**

Preis: **74,00 €**

› für 6er-Pizzaöfen rustikal

H/mm: 980  
Artikel-Nr.: **530010**

Preis: **326,00 €**

› für 8er-Pizzaöfen rustikal

H/mm: 850  
Artikel-Nr.: **530011**

Preis: **274,00 €**

› für 12er-Pizzaöfen rustikal

H/mm: 850  
Artikel-Nr.: **530012**

Preis: **326,00 €**



### Pizzaofen, 2 Backkammern für 8 Pizzen ø 360 mm

› 2 x Innenmaß: 720 x 720 x 140 mm

B x T x H/mm: 1010 x 850 x 750  
Anschlusswert: 400 V / 12,00 kW  
Artikel-Nr.: **531021**

Preis: **1.678,00 €**



### Pizzaofen, 2 Backkammern für 12 Pizzen ø 360 mm

› 2 x Innenmaß: 720 x 1080 x 140 mm

B x T x H/mm: 1010 x 1210 x 750  
Anschlusswert: 400 V / 18,00 kW  
Artikel-Nr.: **531023**

Preis: **2.166,00 €**

# Pizzaöfen black

## i Pizzaöfen

- › Temperatur: 85°C bis 455°C
- › 32 A Anschluss erforderlich, ab 10 kW Anschlusswert
- › Frontausführung in Edelstahl
- › Innenausführung aus verzinktem Stahlblech
- › extra große Sichtfenster mit hitzebeständigem Glas
- › Innenbeleuchtung je Backkammer
- › Ober- und Unterhitze getrennt schaltbar
- › mit Ein- / Ausschalter
- › mit analoger Temperaturanzeige
- › geringer Energieverbrauch



### Pizzaofen, 1 Backkammer für 4 Pizzen ø 300 mm

- › Innenmaß: 620 x 620 x 150 mm
- › Backkammer: Boden aus Schamott

B x T x H/mm: 950 x 900 x 410  
Anschlusswert: 400 V / 5,00 kW  
Artikel-Nr.: **531032**

Preis: **999,00 €**



### Pizzaofen, 2 Backkammern für 8 Pizzen ø 300 mm

- › 2 x Innenmaß: 620 x 620 x 150 mm
- › Backkammer: Boden aus Schamott

B x T x H/mm: 950 x 900 x 740  
Anschlusswert: 400 V / 10,00 kW  
Artikel-Nr.: **531033**

Preis: **1.799,00 €**



### Untergestell für Pizzaöfen 531032, 531033

B x T x H/mm: 950 x 760 x 850  
Artikel-Nr.: **530030**

Preis: **224,00 €**

### für Pizzaöfen 531034, 531035

B x T x H/mm: 950 x 1060 x 850  
Artikel-Nr.: **530031**

Preis: **234,00 €**



### Pizzaofen, 1 Backkammer für 6 Pizzen ø 300 mm

- › Innenmaß: 620 x 920 x 150 mm
- › Backkammer: Boden aus Schamott

B x T x H/mm: 950 x 1200 x 410  
Anschlusswert: 400 V / 6,00 kW  
Artikel-Nr.: **531034**

Preis: **1.299,00 €**



### Pizzaofen, 2 Backkammern für 12 Pizzen ø 300 mm

- › 2 x Innenmaß: 620 x 920 x 150 mm
- › Backkammer: Boden aus Schamott

B x T x H/mm: 950 x 1200 x 740  
Anschlusswert: 400 V / 12,00 kW  
Artikel-Nr.: **531035**

Preis: **2.099,00 €**

## Pizzaöfen

i



### Pizzaofen, 2 Backkammern für 8 Pizzen ø 330 mm Vollschamottofen

- › 2 x Innenmaß: 670 x 680 x 150 mm
- › Backkammer: komplett aus Schamott
- › obere Heizstäbe freiliegend

B x T x H/mm: 1010 x 1030 x 800  
Anschlusswert: 400 V / 10,00 kW  
Artikel-Nr.: **531036**

Preis: **2.299,00 €**



### Pizzaofen, 2 Backkammern für 12 Pizzen ø 330 mm Vollschamottofen

- › 2 x Innenmaß: 670 x 1030 x 150 mm
- › Backkammer: komplett aus Schamott
- › obere Heizstäbe freiliegend

B x T x H/mm: 1010 x 1260 x 800  
Anschlusswert: 400 V / 15,00 kW  
Artikel-Nr.: **531037**

Preis: **2.899,00 €**

- › Temperatur: 85°C bis 455°C
- › 32 A Anschluss erforderlich
- › Frontausführung in Edelstahl
- › Innenausführung aus verzinktem Stahlblech
- › extra große Sichtfenster mit hitzebeständigem Glas
- › Innenbeleuchtung je Backkammer
- › Ober- und Unterhitze getrennt schaltbar
- › mit Ein- / Ausschalter
- › mit analoger Temperaturanzeige
- › geringer Energieverbrauch



### Untergestell für Pizzaofen 531036

B x T x H/mm: 1010 x 910 x 850  
Artikel-Nr.: **530032**

Preis: **242,00 €**

### für Pizzaofen 531037

B x T x H/mm: 1010 x 1260 x 850  
Artikel-Nr.: **530033**

Preis: **273,00 €**

### für Pizzaofen 531039

B x T x H/mm: 840 x 780 x 850  
Artikel-Nr.: **530014**

Preis: **231,00 €**

### für Pizzaofen 531040

B x T x H/mm: 840 x 1070 x 850  
Artikel-Nr.: **530015**

Preis: **242,00 €**



### Pizzaofen, 2 Backkammern für 8 Pizzen ø 300 mm

- › 2 x Innenmaß: 620 x 620 x 150 mm
- › Backkammer: Boden aus Schamott

B x T x H/mm: 840 x 780 x 820  
Anschlusswert: 400 V / 10,00 kW  
Artikel-Nr.: **531039**

Preis: **1.599,00 €**



### Pizzaofen, 2 Backkammern für 12 Pizzen ø 300 mm

- › 2 x Innenmaß: 620 x 920 x 150 mm
- › Backkammer: Boden aus Schamott

B x T x H/mm: 840 x 1070 x 820  
Anschlusswert: 400 V / 12,00 kW  
Artikel-Nr.: **531040**

Preis: **1.985,00 €**



## Schöpfkelle, Edelstahl

B x T/mm: 330 x 65  
 Artikel-Nr.: **520004**

Preis: **18,90 €**



## Teigschneider, Edelstahl

B x T/mm: 80 x 115  
 Artikel-Nr.: **522003**

Preis: **6,00 €**



## Spachtel, Edelstahl

B x T/mm: 110 x 100  
 Artikel-Nr.: **521023**

Preis: **6,40 €**



## Zange für Pizzableche, Edelstahl

B/mm: 395  
 Artikel-Nr.: **520005**

Preis: **15,40 €**



## Pizzaschneider, Edelstahl

B x T/mm: 100 x 230  
 Artikel-Nr.: **522004**

Preis: **7,50 €**



## Pizzaschneider Pro, Edelstahl

B x T/mm: 100 x 260  
 Artikel-Nr.: **522005**

Preis: **36,80 €**



## Schaufelhängung, Aluminium

B x T/mm: 415 x 80  
 Artikel-Nr.: **520003**

Preis: **16,20 €**



## Ofenbürste, Aluminium

B x T/mm: 1600 x 60  
 Artikel-Nr.: **520002**

Preis: **69,00 €**

## Pizzaschaufel in Aluminium, Stiellänge 1500 mm

B x T/mm:	Ausführung:	Artikel-Nr.:	Preis:
1830 x 330	glatt	<b>521014</b>	<b>88,00 €</b>
1860 x 360	glatt	<b>521015</b>	<b>99,00 €</b>
1950 x 450	glatt	<b>521016</b>	<b>129,00 €</b>



## Pizzaschaufel in Aluminium, Stiellänge 1500 mm

B x T/mm:	Ausführung:	Artikel-Nr.:	Preis:
1830 x 330	perforiert	<b>521017</b>	<b>112,00 €</b>
1860 x 360	perforiert	<b>521018</b>	<b>129,00 €</b>
1950 x 450	perforiert	<b>521019</b>	<b>149,00 €</b>



## Pizzaschaufel in Edelstahl, Stiellänge 1500 mm

B x T/mm:	Artikel-Nr.:	Preis:
1670 x 170	<b>521020</b>	<b>72,00 €</b>
1700 x 200	<b>521021</b>	<b>75,00 €</b>
1730 x 230	<b>521022</b>	<b>78,00 €</b>



## Pizzableche aus Blaublech mit gebördeltem Rand

ø/mm:	Artikel-Nr.:	Preis:
200	<b>524005</b>	<b>2,70 €</b>
240	<b>524006</b>	<b>3,30 €</b>
260	<b>524007</b>	<b>3,50 €</b>
280	<b>524008</b>	<b>3,80 €</b>
300	<b>524009</b>	<b>4,10 €</b>
320	<b>524010</b>	<b>4,60 €</b>
360	<b>524011</b>	<b>5,40 €</b>
400	<b>524012</b>	<b>7,50 €</b>



# Pizzatische

## black

### **i** Pizzatische

- › 1 rilsanierter Rost EN 400 x 600 pro Tür auf CNS-Auflageschienen inkl. 4 Rosthalterungen
- › Tür: selbstschließend, 90° Anschlag
- › automatische Abtauung und Tauwasserverdunstung



#### **Pizzatisch, mit Kühlaufsatzvitrine 9 x GN 1/3, 2 Türen und 6 Schubladen**

- › Umluftkühlung
- › Temperatur: -2°C bis 7°C
- › elektronische Steuerung
- › inkl. 1 Rost pro Tür
- › GN-Behälter und Teigboxen (optional)

B x T x H/mm: 2004 x 800 x 1460  
Anschlusswert: 230 V / 0,25 kW  
Artikel-Nr.: **551021**

Preis: **6.990,00 €**



#### **Pizzatisch, mit Kühlaufsatzvitrine 9 x GN 1/3, 3 Türen**

- › Umluftkühlung
- › Temperatur: -2°C bis 7°C
- › elektronische Steuerung
- › inkl. 1 Rost pro Tür
- › GN-Behälter und Teigboxen (optional)

B x T x H/mm: 2004 x 800 x 1460  
Anschlusswert: 230 V / 0,25 kW  
Artikel-Nr.: **551022**

Preis: **5.990,00 €**



#### **Pizzatisch, mit Kühlaufsatzvitrine 7 x GN 1/3, 2 Türen**

- › Umluftkühlung
- › Temperatur: -2°C bis 7°C
- › elektronische Steuerung
- › inkl. 1 Rost pro Tür
- › GN-Behälter und Teigboxen (optional)

B x T x H/mm: 1450 x 800 x 1460  
Anschlusswert: 230 V / 0,61 kW  
Artikel-Nr.: **551023**

Preis: **4.990,00 €**

#### **Schienenpaar „L“, für Behälter EN 600 x 400, für Pizzatisch 551021 bis 551023**

Artikel-Nr.: **550016**

Preis: **21,00 €**



## Kühlaufsatzvitrine, GN 1/3, mit Glasaufsatz

- › Temperaturbereich: 2°C bis 7°C
- › statische Kühlung und automatische Abtauung
- › Gehäuse aus Edelstahl AISI 304
- › elektronische Steuerung
- › für GN-Behälter 1/3 (nicht im Lieferumfang)

Kapazität:	B x T x H/mm:	Anschlusswert:	Artikel-Nr.:	Preis:
4 x GN 1/3	1100 x 395 x 429	230 V / 0,25 kW	<b>554028</b>	<b>1.299,00 €</b>
5 x GN 1/3	1260 x 395 x 429	230 V / 0,25 kW	<b>554029</b>	<b>1.399,00 €</b>
6 x GN 1/3	1300 x 395 x 429	230 V / 0,25 kW	<b>554030</b>	<b>1.425,00 €</b>
7 x GN 1/3	1450 x 395 x 429	230 V / 0,25 kW	<b>554031</b>	<b>1.465,00 €</b>
8 x GN 1/3	1815 x 395 x 429	230 V / 0,25 kW	<b>554032</b>	<b>1.525,00 €</b>
9 x GN 1/3	2005 x 395 x 429	230 V / 0,25 kW	<b>554033</b>	<b>1.599,00 €</b>



## Kühlaufsatzvitrine, GN 1/3, mit Edelstahldeckel

- › Temperaturbereich: 2°C bis 7°C
- › statische Kühlung und automatische Abtauung
- › Gehäuse aus Edelstahl AISI 304
- › elektronische Steuerung
- › für GN-Behälter 1/3 (nicht im Lieferumfang)

Kapazität:	B x T x H/mm:	Anschlusswert:	Artikel-Nr.:	Preis:
4 x GN 1/3	1100 x 395 x 260	230 V / 0,25 kW	<b>554034</b>	<b>1.485,00 €</b>
5 x GN 1/3	1260 x 395 x 260	230 V / 0,25 kW	<b>554035</b>	<b>1.499,00 €</b>
6 x GN 1/3	1300 x 395 x 260	230 V / 0,25 kW	<b>554036</b>	<b>1.585,00 €</b>
7 x GN 1/3	1450 x 395 x 260	230 V / 0,25 kW	<b>554037</b>	<b>1.599,00 €</b>
8 x GN 1/3	1815 x 395 x 260	230 V / 0,25 kW	<b>554038</b>	<b>1.635,00 €</b>
9 x GN 1/3	2005 x 395 x 260	230 V / 0,25 kW	<b>554039</b>	<b>1.699,00 €</b>



## **i** Kühlschränke

- › Temperaturbereich:  $\pm 0^{\circ}\text{C}$  bis  $+8^{\circ}\text{C}$
- › Umluftkühlung, Kühlmittel: R290
- › Energie-Effizienzklasse: A
- › Klimaklasse: 4
- › Stromverbrauch: 226 kWh/Jahr
- › automatische Abtauung
- › digitale Steuerung
- › Korpus Edelstahl
- › Isolierung 90 mm
- › verdampferfreier Innenraum
- › LED Innenbeleuchtung
- › 4 Roste GN 2/1 pro Tür
- › reversible Tür mit Schloss
- › höhenverstellbare Edelstahl-FüÙe
- › galvanisierte Boden- und Rückwände

## **i** Tiefkühlschränke

- › Temperaturbereich:  $-18^{\circ}\text{C}$  bis  $-22^{\circ}\text{C}$
- › Umluftkühlung, Kühlmittel: R290
- › Energie-Effizienzklasse: B
- › Klimaklasse: 4
- › Stromverbrauch: 1.288 kWh/Jahr
- › automatische Abtauung
- › digitale Steuerung
- › Korpus Edelstahl
- › Isolierung 90 mm
- › verdampferfreier Innenraum
- › LED Innenbeleuchtung
- › 4 Roste GN 2/1 pro Tür
- › reversible Tür mit Schloss
- › beheizter Türrahmen
- › höhenverstellbare Edelstahl-FüÙe
- › galvanisierte Boden- und Rückwände



### **Kühlschrank, 650 l, GN 2/1**

B x T x H/mm: 740 x 828 x 2050  
 Anschlusswert: 230 V / 0,20 kW  
 Artikel-Nr.: **621080**

Preis: **1.890,00 €**

### **Rost beschichtet für Kühl-/ Tiefkühlschränke GN 2/1**

B x T/mm: 630 x 538  
 Artikel-Nr.: **620083**

Preis: **28,00 €**

### **Schienenpaar für Kühl-/ Tiefkühlschränke GN 2/1**

L/mm: 630  
 Artikel-Nr.: **620084**

Preis: **30,00 €**



### **Tiefkühlschrank, 650 l, GN 2/1**

B x T x H/mm: 740 x 828 x 2050  
 Anschlusswert: 230 V / 0,41 kW  
 Artikel-Nr.: **622058**

Preis: **2.150,00 €**

# Kühl- / Tiefkühlschränke

black



## Kühlschrank, 700 l, GN 2/1

B x T x H/mm: 740 x 830 x 2010  
Anschlusswert: 230 V / 0,26 kW  
Artikel-Nr.: **621078**

Preis: **1.499,00 €**



## Kühlschrank, 1400 l, GN 2/1

B x T x H/mm: 1480 x 830 x 2010  
Anschlusswert: 230 V / 0,43 kW  
Artikel-Nr.: **621079**

Preis: **2.250,00 €**

### Kühlschränke

- › Temperaturbereich: -2°C bis +8°C
- › Umluftkühlung, Kühlmittel: R290
- › Energie-Effizienzklasse: C
- › Klimaklasse: 4
- › automatische Abtauung
- › digitale Steuerung
- › Korpus Edelstahl
- › Isolierung 70 mm
- › verdampferfreier Innenraum
- › LED Innenbeleuchtung
- › 3 Roste GN 2/1 pro Tür
- › reversible Tür mit Schloss
- › beheizter Türrahmen
- › höhenverstellbare Edelstahl-FüÙe
- › galvanisierte Boden- und Rückwände



## Tiefkühlschrank, 700 l, GN 2/1

B x T x H/mm: 740 x 830 x 2010  
Anschlusswert: 230 V / 0,57 kW  
Artikel-Nr.: **622056**

Preis: **1.790,00 €**



## Tiefkühlschrank, 1400 l, GN 2/1

B x T x H/mm: 1480 x 830 x 2010  
Anschlusswert: 230 V / 0,78 kW  
Artikel-Nr.: **622057**

Preis: **2.590,00 €**

### Tiefkühlschränke

- › Temperaturbereich: -18°C bis -22°C
- › Umluftkühlung, Kühlmittel: R290
- › Energieeffizienzklasse: D
- › Klimaklasse: 4
- › automatische Abtauung
- › digitale Steuerung
- › Korpus Edelstahl
- › Isolierung 70 mm
- › verdampferfreier Innenraum
- › LED Innenbeleuchtung
- › 3 Roste GN 2/1 pro Tür
- › reversible Tür mit Schloss
- › beheizter Türrahmen
- › höhenverstellbare Edelstahl-FüÙe
- › galvanisierte Boden- und Rückwände

## Auflageschienen für Kühl- und Tiefkühltische, 1 Paar

Artikel-Nr.: **610068**

Preis: **15,10 €**

## Rost, beschichtet, GN 1/1 für Kühltische

Artikel-Nr.: **610057**

Preis: **10,10 €**



## Kühltische, GN 1/1, Korpshöhe 650 mm

- › Temperaturbereich: -2°C bis 7°C, Umluftkühlung
- › innen und außen: Edelstahl AISI 304, 50 mm Isolierung
- › Digitalsteuerung mit Temperaturanzeige
- › automatische Heißgasabtauung und -verdunstung
- › Hygiene-Innenraum mit tiefgezogenem Boden
- › 1 rilsanierter Rost GN 1/1 pro Tür
- › Rost auf kippsicheren CNS Auflageschienen
- › CNS-FILTERER-Vollauszüge GN 1/1 mit 50 kg Tragkraft
- › CNS-Füße 150 mm (-10 mm /+90 mm), sockelbaufähig
- › mit Arbeitsplatte in 50 mm Stärke

### ohne Aufkantung

B x T x H/mm:	Anschlusswert:	Kühlmittel:	Artikel-Nr.:	Preis:
1260 x 700 x 850	230 V / 0,28 kW	R404	<b>613045*</b>	<b>1.999,00 €</b>
1260 x 700 x 850	230 V / 0,25 kW	R290	<b>613077</b>	<b>2.399,00 €</b>

### mit 50 mm Aufkantung

B x T x H/mm:	Anschlusswert:	Kühlmittel:	Artikel-Nr.:	Preis:
1260 x 700 x 850	230 V / 0,28 kW	R404	<b>613046*</b>	<b>1.999,00 €</b>
1266 x 700 x 850	230 V / 0,25 kW	R290	<b>613078</b>	<b>2.399,00 €</b>



### ohne Aufkantung

B x T x H/mm:	Anschlusswert:	Kühlmittel:	Artikel-Nr.:	Preis:
1260 x 700 x 850	230 V / 0,28 kW	R404	<b>613047*</b>	<b>2.299,00 €</b>
1260 x 700 x 850	230 V / 0,13 kW	R290	<b>613065*</b>	<b>2.355,00 €</b>
1266 x 700 x 850	230 V / 0,25 kW	R290	<b>613079</b>	<b>2.699,00 €</b>

### mit 50 mm Aufkantung

B x T x H/mm:	Anschlusswert:	Kühlmittel:	Artikel-Nr.:	Preis:
1266 x 700 x 850	230 V / 0,25 kW	R290	<b>613080</b>	<b>2.755,00 €</b>



### ohne Aufkantung

B x T x H/mm:	Anschlusswert:	Kühlmittel:	Artikel-Nr.:	Preis:
1260 x 700 x 850	230 V / 0,28 kW	R404	<b>613049*</b>	<b>2.599,00 €</b>
1266 x 700 x 850	230 V / 0,25 kW	R290	<b>613081</b>	<b>2.999,00 €</b>

### mit 50 mm Aufkantung

B x T x H/mm:	Anschlusswert:	Kühlmittel:	Artikel-Nr.:	Preis:
1260 x 700 x 850	230 V / 0,28 kW	R404	<b>613050*</b>	<b>2.644,00 €</b>
1266 x 700 x 850	230 V / 0,25 kW	R290	<b>613082</b>	<b>3.045,00 €</b>

\*Solange Vorrat reicht.

## ohne Aufkantung

B x T x H/mm:	Anschlusswert:	Kühlmittel:	Artikel-Nr.:	Preis:
1721 x 700 x 850	230 V / 0,28 kW	R404	<b>613051*</b>	<b>2.275,00 €</b>
1721 x 700 x 850	230 V / 0,25 kW	R290	<b>613083</b>	<b>2.699,00 €</b>



## mit 50 mm Aufkantung

B x T x H/mm:	Anschlusswert:	Kühlmittel:	Artikel-Nr.:	Preis:
1721 x 700 x 850	230 V / 0,28 kW	R404	<b>613052*</b>	<b>2.355,00 €</b>
1721 x 700 x 850	230 V / 0,25 kW	R290	<b>613084</b>	<b>2.785,00 €</b>

## ohne Aufkantung

B x T x H/mm:	Anschlusswert:	Kühlmittel:	Artikel-Nr.:	Preis:
1721 x 700 x 850	230 V / 0,28 kW	R404	<b>613053*</b>	<b>2.595,00 €</b>
1721 x 700 x 850	230 V / 0,25 kW	R290	<b>613085</b>	<b>2.999,00 €</b>



## mit 50 mm Aufkantung

B x T x H/mm:	Anschlusswert:	Kühlmittel:	Artikel-Nr.:	Preis:
1721 x 700 x 850	230 V / 0,25 kW	R290	<b>613086</b>	<b>3.065,00 €</b>

## ohne Aufkantung

B x T x H/mm:	Anschlusswert:	Kühlmittel:	Artikel-Nr.:	Preis:
1721 x 700 x 850	230 V / 0,25 kW	R290	<b>613087</b>	<b>3.395,00 €</b>



## mit 50 mm Aufkantung

B x T x H/mm:	Anschlusswert:	Kühlmittel:	Artikel-Nr.:	Preis:
1721 x 700 x 850	230 V / 0,28 kW	R404	<b>613056*</b>	<b>2.985,00 €</b>
1721 x 700 x 850	230 V / 0,25 kW	R290	<b>613088</b>	<b>3.450,00 €</b>

## ohne Aufkantung

B x T x H/mm:	Anschlusswert:	Kühlmittel:	Artikel-Nr.:	Preis:
1721 x 700 x 850	230 V / 0,25 kW	R290	<b>613089</b>	<b>3.750,00 €</b>



## mit 50 mm Aufkantung

B x T x H/mm:	Anschlusswert:	Kühlmittel:	Artikel-Nr.:	Preis:
1721 x 700 x 850	230 V / 0,25 kW	R290	<b>613090</b>	<b>3.795,00 €</b>

\*Solange Vorrat reicht.

# Tiefkühlische

black

## Auflageschienen für Kühl- und Tiefkühlische, 1 Paar

Artikel-Nr.: **610068**

Preis: **15,10 €**

## Rost, beschichtet, GN 1/1 für Kühlische

Artikel-Nr.: **610057**

Preis: **10,10 €**

## Tiefkühlische, GN 1/1, Korpushöhe 650 mm

- › Temperaturbereich: -24°C bis -10°C, Umluftkühlung
- › innen und außen: Edelstahl AISI 304, 50 mm Isolierung
- › Digitalsteuerung mit Temperaturanzeige
- › automatische Heißgasabtauung und -verdunstung
- › Hygiene-Innenraum mit tiefgezogenem Boden
- › 1 rilsanierter Rost GN 1/1 pro Tür
- › Rost auf kipp sicheren CNS Auflageschienen
- › CNS-FILTERER-Vollauszüge GN 1/1 mit 50 kg Tragkraft
- › CNS-Füße 150 mm (-10 mm /+90 mm), sockelbaufähig
- › mit Arbeitsplatte in 50 mm Stärke



### ohne Aufkantung

B x T x H/mm:	Anschlusswert:	Kühlmittel:	Artikel-Nr.:	Preis:
1260 x 700 x 850	230 V / 0,63 kW	R404	<b>614019*</b>	<b>2.395,00 €</b>
1266 x 700 x 850	230 V / 0,53 kW	R290	<b>614047</b>	<b>2.799,00 €</b>

### mit 50 mm Aufkantung

B x T x H/mm:	Anschlusswert:	Kühlmittel:	Artikel-Nr.:	Preis:
1266 x 700 x 850	230 V / 0,53 kW	R290	<b>614048</b>	<b>2.845,00 €</b>



### ohne Aufkantung

B x T x H/mm:	Anschlusswert:	Kühlmittel:	Artikel-Nr.:	Preis:
1260 x 700 x 850	230 V / 0,63 kW	R404	<b>614021*</b>	<b>2.699,00 €</b>
1266 x 700 x 850	230 V / 0,53 kW	R290	<b>614049</b>	<b>3.150,00 €</b>

### mit 50 mm Aufkantung

B x T x H/mm:	Anschlusswert:	Kühlmittel:	Artikel-Nr.:	Preis:
1260 x 700 x 850	230 V / 0,63 kW	R404	<b>614022*</b>	<b>2.755,00 €</b>
1266 x 700 x 850	230 V / 0,53 kW	R290	<b>614050</b>	<b>3.180,00 €</b>



### ohne Aufkantung

B x T x H/mm:	Anschlusswert:	Kühlmittel:	Artikel-Nr.:	Preis:
1266 x 700 x 850	230 V / 0,53 kW	R290	<b>614051</b>	<b>3.499,00 €</b>

### mit 50 mm Aufkantung

B x T x H/mm:	Anschlusswert:	Kühlmittel:	Artikel-Nr.:	Preis:
1260 x 700 x 850	230 V / 0,63 kW	R404	<b>614024*</b>	<b>2.938,95 €</b>
1260 x 700 x 850	230 V / 0,53 kW	R290	<b>614038*</b>	<b>3.050,00 €</b>
1266 x 700 x 850	230 V / 0,53 kW	R290	<b>614052</b>	<b>3.550,00 €</b>

\*Solange Vorrat reicht.

# Tiefkühlische black

## ohne Aufkantung

B x T x H/mm:	Anschlusswert:	Kühlmittel:	Artikel-Nr.:	Preis:
1721 x 700 x 850	230 V / 0,63 kW	R404	<b>614025*</b>	<b>2.695,00 €</b>
1721 x 700 x 850	230 V / 0,53 kW	R290	<b>614053</b>	<b>3.150,00 €</b>



## mit 50 mm Aufkantung

B x T x H/mm:	Anschlusswert:	Kühlmittel:	Artikel-Nr.:	Preis:
1721 x 700 x 850	230 V / 0,63 kW	R404	<b>614026*</b>	<b>2.740,00 €</b>
1721 x 700 x 850	230 V / 0,53 kW	R290	<b>614054</b>	<b>3.210,00 €</b>

## ohne Aufkantung

B x T x H/mm:	Anschlusswert:	Kühlmittel:	Artikel-Nr.:	Preis:
1721 x 700 x 850	230 V / 0,63 kW	R404	<b>614027*</b>	<b>2.999,00 €</b>
1721 x 700 x 850	230 V / 0,53 kW	R290	<b>614055</b>	<b>3.499,00 €</b>



## mit 50 mm Aufkantung

B x T x H/mm:	Anschlusswert:	Kühlmittel:	Artikel-Nr.:	Preis:
1721 x 700 x 850	230 V / 0,63 kW	R404	<b>614028*</b>	<b>2.999,00 €</b>
1721 x 700 x 850	230 V / 0,53 kW	R290	<b>614056</b>	<b>3.599,00 €</b>

## ohne Aufkantung

B x T x H/mm:	Anschlusswert:	Kühlmittel:	Artikel-Nr.:	Preis:
1721 x 700 x 850	230 V / 0,63 kW	R404	<b>614029*</b>	<b>3.299,00 €</b>
1721 x 700 x 850	230 V / 0,53 kW	R290	<b>614057</b>	<b>3.799,00 €</b>



## mit 50 mm Aufkantung

B x T x H/mm:	Anschlusswert:	Kühlmittel:	Artikel-Nr.:	Preis:
1721 x 700 x 850	230 V / 0,53 kW	R290	<b>614058</b>	<b>3.899,00 €</b>

## ohne Aufkantung

B x T x H/mm:	Anschlusswert:	Kühlmittel:	Artikel-Nr.:	Preis:
1721 x 700 x 850	230 V / 0,63 kW	R404	<b>614031*</b>	<b>3.599,00 €</b>
1721 x 700 x 850	230 V / 0,53 kW	R290	<b>614059</b>	<b>4.150,00 €</b>



## mit 50 mm Aufkantung

B x T x H/mm:	Anschlusswert:	Kühlmittel:	Artikel-Nr.:	Preis:
1721 x 700 x 850	230 V / 0,53 kW	R290	<b>614060</b>	<b>4.210,00 €</b>

\*Solange Vorrat reicht.

# Unterbaukühlische

black

## **i** Unterbaukühlische

- › ohne Arbeitsplatte
- › für Tischgeräte 650 / 700 mm Tiefe
- › Umluftkühlung
- › Kühlmittel: R290
- › Klimaklasse: 5
- › Edelstahl AISI 304
- › Nettoinhalt: 86 l
- › Isolierung: 50 mm
- › Innenraum mit tiefgezogenem Boden und abgerundeten Ecken
- › beschichteter Verdampfer
- › Digitalsteuerung mit Temperaturanzeige
- › automatische Abtauung und Tauwasserverdunstung
- › Türrahmenheizung
- › Teleskopschubladen GN 1/1 mit CNS-Vollauszug
- › große Schublade für GN H=250 mm  
kleine Schublade für GN H=100 mm
- › 50 kg Tragkraft
- › Korpushöhe: 443 mm
- › höhenverstellbare CNS-Füße  
150 mm (-10 mm / +90 mm)
- › sockelbaufähig



### Unterbaukühlisch, 2 Schubladen, 86 l

- › Temperaturbereich: -2°C bis +7°C
- › Energieeffizienzklasse: D
- › Stromverbrauch: 1364 kWh/a

B x T x H/mm: 1200 x 673 x 575  
Anschlusswert: 230 V / 0,12 kW  
Artikel-Nr.: **617008**

Preis: **2.899,00 €**



### Unterbaukühlisch, 4 Schubladen, 86 l

- › Temperaturbereich: -2°C bis +7°C
- › Energieeffizienzklasse: D
- › Stromverbrauch: 1364 kWh/a

B x T x H/mm: 1200 x 673 x 575  
Anschlusswert: 230 V / 0,12 kW  
Artikel-Nr.: **617009**

Preis: **3.220,00 €**



### Unterbaukühlisch, 3 Schubladen, 129 l

- › Temperaturbereich: -2°C bis +7°C
- › Energieeffizienzklasse: D
- › Stromverbrauch: 1550 kWh/a

B x T x H/mm: 1600 x 673 x 575  
Anschlusswert: 230 V / 0,12 kW  
Artikel-Nr.: **617012**

Preis: **3.699,00 €**



### Unterbaukühlisch, 6 Schubladen, 129 l

- › Temperaturbereich: -2°C bis +7°C
- › Energieeffizienzklasse: D
- › Stromverbrauch: 1550 kWh/a

B x T x H/mm: 1600 x 673 x 575  
Anschlusswert: 230 V / 0,12 kW  
Artikel-Nr.: **617013**

Preis: **4.230,00 €**





## Unterbautiefkühlisch, 2 Schubladen, 86 l

- › Temperaturbereich: -10°C bis -24°C
- › Energieeffizienzklasse: G
- › Stromverbrauch: 3133 kWh/a

B x T x H/mm: 1200 x 673 x 575  
Anschlusswert: 230 V / 0,35 kW  
Artikel-Nr.: **617010**

Preis: **3.150,00 €**



## Unterbautiefkühlisch, 4 Schubladen, 86 l

- › Temperaturbereich: -10°C bis -24°C
- › Energieeffizienzklasse: G
- › Stromverbrauch: 3133 kWh/a

B x T x H/mm: 1200 x 673 x 575  
Anschlusswert: 230 V / 0,35 kW  
Artikel-Nr.: **617011**

Preis: **3.495,00 €**



## Unterbautiefkühlisch, 3 Schubladen, 129 l

- › Temperaturbereich: -10°C bis -24°C
- › Energieeffizienzklasse: G
- › Stromverbrauch: 3560 kWh/a

B x T x H/mm: 1600 x 673 x 575  
Anschlusswert: 230 V / 0,35 kW  
Artikel-Nr.: **617014**

Preis: **3.999,00 €**



## Unterbautiefkühlisch, 6 Schubladen, 129 l

- › Temperaturbereich: -10°C bis -24°C
- › Energieeffizienzklasse: G
- › Stromverbrauch: 3560 kWh/a

B x T x H/mm: 1600 x 673 x 575  
Anschlusswert: 230 V / 0,35 kW  
Artikel-Nr.: **617015**

Preis: **4.599,00 €**

### Unterbautiefkühlische i

- › ohne Arbeitsplatte
- › für Tischgeräte 650 / 700 mm Tiefe
- › Umluftkühlung
- › Kühlmittel: R290
- › Klimaklasse: 5
- › Edelstahl AISI 304
- › Nettoinhalt: 86 l
- › Isolierung: 50 mm
- › Innenraum mit tiefgezogenem Boden und abgerundeten Ecken
- › beschichteter Verdampfer
- › Digitalsteuerung mit Temperaturanzeige
- › automatische Abtauung und Tauwasserverdunstung
- › Türrahmenheizung
- › Teleskopschubladen GN 1/1 mit CNS-Vollauszug
- › große Schublade für GN H=250 mm  
kleine Schublade für GN H=100 mm
- › 50 kg Tragkraft
- › Korpshöhe: 443 mm
- › höhenverstellbare CNS-FüÙe 150 mm (-10 mm / +90 mm)
- › sockelbaufähig



## Schockfroster, 3 x GN 1/1

- › Schnellkühlen: 9 kg +65°C auf +3°C
- › Schockfrostten: 7 kg +65°C auf -18°C
- › zeitgesteuertes Schockfrostten mit -40°C Zelltemperatur
- › Kapazität: 3 GN 1/1, Einschubhöhe max. 40 mm
- › Kapazität: 2 Eiscreme-Behälter (5 l)
- › Kältemittel: R452A, Klimaklasse 4
- › Isolierung: 60 mm, Korpus PET beschichteter Stahl
- › inkl. Kerntemperaturfühler, Türanschlag links
- › programmierte Abkühlprogramme oder manuelle Eingabe
- › Innenraum mit tiefgezogenem Boden, Ablauf und gerundeten Ecken
- › Hochleistungs-Lamellen-Verdampfer mit 3 Ventilatoren

B x T x H/mm:	Anschlusswert:	Artikel-Nr.:	Preis:
650 x 600 x 540	230 V / 0,51 kW	<b>671015</b>	<b>2.460,00 €</b>



## Schockfroster, 5 x GN 1/1 oder 600 x 400 mm

- › Schnellkühlen: 11 kg +65°C auf +3°C
- › Schockfrostten: 9 kg +65°C auf -18°C
- › zeitgesteuertes Schockfrostten mit -40°C Zelltemperatur
- › Kapazität: 5 GN 1/1, Einschubhöhe max. 65 mm
- › Kapazität: 5 x 600 x 400 mm, Einschubhöhe max. 40 mm
- › Kapazität: 6 Eiscreme-Behälter (5 l)
- › Kältemittel: R452A, Klimaklasse: 5
- › Isolierung: 60 mm, Korpus aus Edelstahl AISI 304
- › inkl. Kerntemperaturfühler, Türanschlag links
- › programmierte Abkühlprogramme oder manuelle Eingabe
- › Innenraum mit tiefgezogenem Boden, Ablauf und gerundeten Ecken
- › Hochleistungs-Lamellen-Verdampfer mit 1 Ventilator

B x T x H/mm:	Anschlusswert:	Artikel-Nr.:	Preis:
680 x 690 x 850	230 V / 0,48 kW	<b>671009</b>	<b>3.450,00 €</b>



## Schockfroster, 5 x GN 1/1 oder 600 x 400 mm

- › Schnellkühlen: 15 kg +65°C auf +3°C
- › Schockfrostten: 10 kg +65°C auf -18°C
- › zeitgesteuertes Schockfrostten mit -40°C Zelltemperatur
- › Kapazität: 5 GN 1/1, Einschubhöhe max. 65 mm
- › Kapazität: 5 x 600 x 400 mm, Einschubhöhe max. 40 mm
- › Kapazität: 6 Eiscreme-Behälter (5 l)
- › Kältemittel: R452A, Klimaklasse: 5
- › Isolierung: 60 mm, Korpus aus Edelstahl AISI 304
- › inkl. Kerntemperaturfühler, Türanschlag links
- › programmierte Abkühlprogramme oder manuelle Eingabe
- › Innenraum mit tiefgezogenem Boden, Ablauf und gerundeten Ecken
- › Hochleistungs-Lamellen-Verdampfer mit 1 Ventilator

B x T x H/mm:	Anschlusswert:	Artikel-Nr.:	Preis:
790 x 816 x 850	230 V / 0,45 kW	<b>671010</b>	<b>3.880,00 €</b>

## Schockfroster, 8 x GN 1/1 oder 600 x 400 mm

- › Schnellkühlen: 21 kg +65°C auf +3°C
- › Schockfrostten: 15 kg +65°C auf -18°C
- › zeitgesteuertes Schockfrostten mit -40°C Zelltemperatur
- › Kapazität: 8 GN 1/1, Einschubhöhe max. 65 mm
- › Kapazität: 8 x 600 x 400 mm, Einschubhöhe max. 40 mm
- › Kapazität: 9 Eiscreme-Behälter (5 l)
- › Kältemittel: R452A, Klimaklasse: 5
- › Isolierung: 60 mm, Korpus aus Edelstahl AISI 304
- › inkl. Kerntemperaturfühler, Türanschlag links
- › programmierte Abkühlprogramme oder manuelle Eingabe
- › Innenraum mit tiefgezogenem Boden, Ablauf und gerundeten Ecken
- › Hochleistungs-Lamellen-Verdampfer mit 1 Ventilator

B x T x H/mm:	Anschlusswert:	Artikel-Nr.:	Preis:
790 x 816 x 1322	230 V / 0,58 kW	<b>671011</b>	<b>4.850,00 €</b>



## Schockfroster, 10 x GN 1/1 oder 600 x 400 mm

- › Schnellkühlen: 32 kg +65°C auf +3°C
- › Schockfrostten: 22 kg +65°C auf -18°C
- › zeitgesteuertes Schockfrostten mit -40°C Zelltemperatur
- › Kapazität: 10 GN 1/1, Einschubhöhe max. 65 mm
- › Kapazität: 10 x 600 x 400 mm, Einschubhöhe max. 40 mm
- › Kapazität: 12 Eiscreme-Behälter (5 l)
- › Kältemittel: R452A, Klimaklasse: 5
- › Isolierung: 60 mm, Korpus aus Edelstahl AISI 304
- › inkl. Kerntemperaturfühler, Türanschlag links
- › programmierte Abkühlprogramme oder manuelle Eingabe
- › Innenraum mit tiefgezogenem Boden, Ablauf und gerundeten Ecken
- › Hochleistungs-Lamellen-Verdampfer mit 2 Ventilatoren

B x T x H/mm:	Anschlusswert:	Artikel-Nr.:	Preis:
790 x 816 x 1650	230 V / 0,90 kW	<b>671012</b>	<b>6.150,00 €</b>



## Schockfroster, 15 x GN 1/1 oder 600 x 400 mm

- › Schnellkühlen: 40 kg +65°C auf +3°C
- › Schockfrostten: 28 kg +65°C auf -18°C
- › zeitgesteuertes Schockfrostten mit -40°C Zelltemperatur
- › Kapazität: 15 GN 1/1, Einschubhöhe max. 65 mm
- › Kapazität: 15 x 600 x 400 mm, Einschubhöhe max. 40 mm
- › Kapazität: 21 Eiscreme-Behälter (5 l)
- › Kältemittel: R452A, Klimaklasse: 5
- › Isolierung: 60 mm, Korpus aus Edelstahl AISI 304
- › inkl. Kerntemperaturfühler, Türanschlag links
- › programmierte Abkühlprogramme oder manuelle Eingabe
- › Innenraum mit tiefgezogenem Boden, Ablauf und gerundeten Ecken
- › Hochleistungs-Lamellen-Verdampfer mit 2 Ventilatoren

B x T x H/mm:	Anschlusswert:	Artikel-Nr.:	Preis:
790 x 816 x 1990	400 V / 2,26 kW	<b>671013</b>	<b>7.450,00 €</b>



# Kühlzellen black

## i Kühlzellenregale

- › mit 4 Fachböden
- › Fachboden ohne Werkzeug wechselbar
- › Winkelmontage, vielseitige Möglichkeiten
- › Stellschrauben
- › Regalleitern und Stützen aus eloxiertem Aluminium
- › Regalböden aus Polyäthylen
- › Höhe: 1670 mm, Tiefe: 370 mm
- › höhenverstellbare Füße

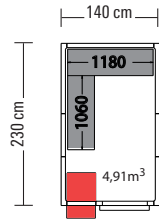

**Kühlzelle**  
Artikel-Nr.: 661033  
Preis: 2.999,00 €

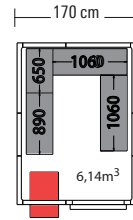

**Kühlzelle**  
Artikel-Nr.: 661037  
Preis: 3.437,00 €

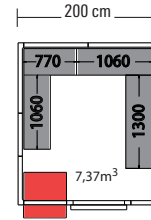

**Kühlzelle**  
Artikel-Nr.: 661040  
Preis: 3.799,00 €

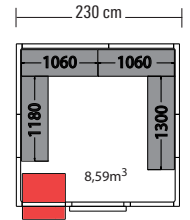

**Kühlzelle**  
Artikel-Nr.: 661042  
Preis: 3.999,00 €

**Regal**  
Artikel-Nr.: 664032  
Preis: 676,00 €

**Regal**  
Artikel-Nr.: 664036  
Preis: 1.199,00 €

**Regal**  
Artikel-Nr.: 664039  
Preis: 1.299,00 €

**Regal**  
Artikel-Nr.: 664041  
Preis: 1.369,00 €

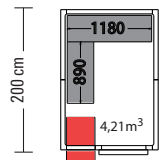

**Kühlzelle**  
Artikel-Nr.: 661032  
Preis: 2.742,00 €

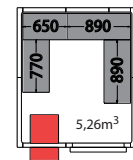

**Kühlzelle**  
Artikel-Nr.: 661036  
Preis: 2.999,00 €

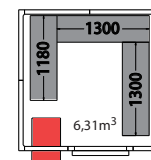

**Kühlzelle**  
Artikel-Nr.: 661039  
Preis: 3.392,00 €

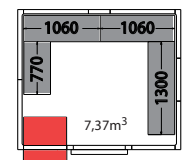

**Kühlzelle**  
Artikel-Nr.: 661040  
Preis: 3.799,00 €

**Regal**  
Artikel-Nr.: 664031  
Preis: 647,00 €

**Regal**  
Artikel-Nr.: 664035  
Preis: 1.132,00 €

**Regal**  
Artikel-Nr.: 664038  
Preis: 1.113,00 €

**Regal**  
Artikel-Nr.: 664039  
Preis: 1.299,00 €

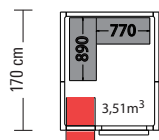

**Kühlzelle**  
Artikel-Nr.: 661031  
Preis: 2.499,00 €

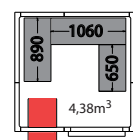

**Kühlzelle**  
Artikel-Nr.: 661035  
Preis: 2.799,00 €

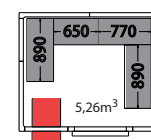

**Kühlzelle**  
Artikel-Nr.: 661036  
Preis: 2.999,00 €

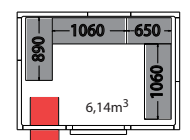

**Kühlzelle**  
Artikel-Nr.: 661037  
Preis: 3.437,00 €

**Regal**  
Artikel-Nr.: 664030  
Preis: 594,00 €

**Regal**  
Artikel-Nr.: 664034  
Preis: 935,00 €

**Regal**  
Artikel-Nr.: 664035  
Preis: 1.132,00 €

**Regal**  
Artikel-Nr.: 664036  
Preis: 1.199,00 €

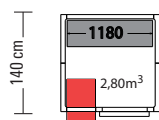

**Kühlzelle**  
Artikel-Nr.: 661030  
Preis: 2.199,00 €

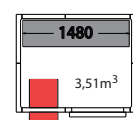

**Kühlzelle**  
Artikel-Nr.: 661034  
Preis: 2.556,00 €

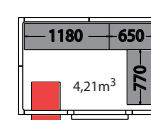

**Kühlzelle**  
Artikel-Nr.: 661038  
Preis: 2.799,00 €

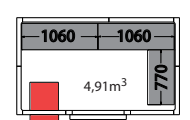

**Kühlzelle**  
Artikel-Nr.: 661041  
Preis: 2.999,00 €

**Regal**  
Artikel-Nr.: 664029  
Preis: 357,00 €

**Regal**  
Artikel-Nr.: 664033  
Preis: 402,00 €

**Regal**  
Artikel-Nr.: 664037  
Preis: 889,00 €

**Regal**  
Artikel-Nr.: 664040  
Preis: 937,00 €



## Kühlzelle mit 80 mm Wandstärke, Höhe 2110 mm

- › Wandverkleidung lackiertes Blech, Farbe: weiß
- › Paneele 300, 600, 900 bis 1200 mm
- › Nut-Feder-System mit Excenter-Spannschlösser
- › mit Schloss und Sicherheits-Verschlussystem
- › Bodenelemente Edelstahl
- › Antirutsch-Fußboden
- › Druckausgleichventil
- › Türöffnung modellabhängig 600 oder 700 mm
- › Türscharnier mit Neigungssystem, Türanschlag wechselbar
- › PUR-Hartschaum-Isolierung
- › FCKW-frei
- › Dichtigkeit: 41 kg/m<sup>3</sup>
- › Türrahmenheizung

## Kühlaggregate, steckerfertig

- › vormontiert auf 80 mm Paneel (einfacher Austausch mit Kühlzellenpaneel)
- › automatische Heißgasabtauung und Tauwasserverdunstung
- › Kältemittel R452A
- › Temperaturbereich: -4°C bis 4°C
- › Umgebungstemperatur: < 32°C
- › Beschickungstemperatur: max. +15°C
- › tägliche Warenbeschickung: 30 kg/m<sup>3</sup>
- › täglicher Betrieb: 16 h
- › mit integrierter Zellenbeleuchtung

passend für:	Artikel-Nr.:	Preis:
661030, 661031, 661032	<b>665007</b>	<b>1.744,00 €</b>
661034, 661035, 661038	<b>665008</b>	<b>1.744,00 €</b>
661033	<b>665009</b>	<b>1.978,00 €</b>
661036, 661037, 661039, 661041	<b>665010</b>	<b>1.992,00 €</b>
661040, 661042	<b>665011</b>	<b>2.221,00 €</b>



## Tiefkühlaggregate, steckerfertig

- › vormontiert auf 80 mm Paneel
- › einfacher Austausch mit Kühlzellenpaneel
- › automatische Heißgasabtauung und Tauwasserverdunstung
- › Kältemittel R452A
- › Temperaturbereich: -23°C bis -18°C
- › Umgebungstemperatur: < 32°C
- › Beschickungstemperatur: max. +15°C
- › tägliche Warenbeschickung: < 30 kg/m<sup>3</sup>
- › täglicher Betrieb: < 16 h
- › mit integrierter Zellenbeleuchtung

passend für:	Artikel-Nr.:	Preis:
661030, 661031, 661032	<b>666007</b>	<b>2.284,00 €</b>
661034, 661035, 661038	<b>666008</b>	<b>2.284,00 €</b>
661033	<b>666009</b>	<b>2.759,00 €</b>
661036, 661037, 661039, 661041	<b>666010</b>	<b>2.759,00 €</b>
661040, 661042	<b>666011</b>	<b>2.999,00 €</b>



# Tiefkühlzellen

## black

### i Tiefkühlzellenregale

- › mit 4 Fachböden
- › Fachboden ohne Werkzeug wechselbar
- › Winkelmontage, vielseitige Möglichkeiten
- › Stellschrauben
- › Regalleitern und Stützen aus eloxiertem Aluminium
- › Regalböden aus Polyäthylen
- › Höhe: 1670 mm, Tiefe: 370 mm
- › höhenverstellbare Füße

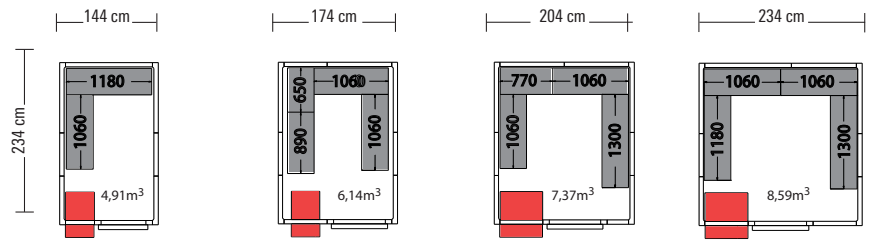

<b>Kühlzelle</b> Artikel-Nr.: 661046 Preis: 3.347,00 €	<b>Kühlzelle</b> Artikel-Nr.: 661050 Preis: 3.746,00 €	<b>Kühlzelle</b> Artikel-Nr.: 661053 Preis: 3.999,00 €	<b>Kühlzelle</b> Artikel-Nr.: 661055 Preis: 4.481,00 €
<b>Regal</b> Artikel-Nr.: 664032 Preis: 676,00 €	<b>Regal</b> Artikel-Nr.: 664036 Preis: 1.199,00 €	<b>Regal</b> Artikel-Nr.: 664039 Preis: 1.299,00 €	<b>Regal</b> Artikel-Nr.: 664041 Preis: 1.369,00 €

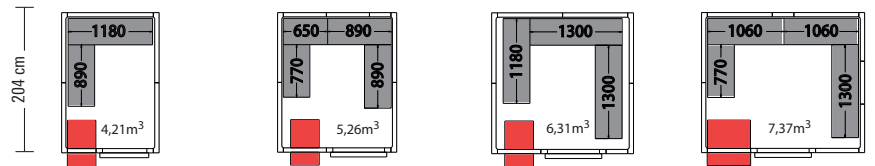

<b>Kühlzelle</b> Artikel-Nr.: 661045 Preis: 2.999,00 €	<b>Kühlzelle</b> Artikel-Nr.: 661049 Preis: 3.399,00 €	<b>Kühlzelle</b> Artikel-Nr.: 661052 Preis: 3.699,00 €	<b>Kühlzelle</b> Artikel-Nr.: 661053 Preis: 3.999,00 €
<b>Regal</b> Artikel-Nr.: 664031 Preis: 647,00 €	<b>Regal</b> Artikel-Nr.: 664035 Preis: 1.132,00 €	<b>Regal</b> Artikel-Nr.: 664038 Preis: 1.113,00 €	<b>Regal</b> Artikel-Nr.: 664039 Preis: 1.299,00 €

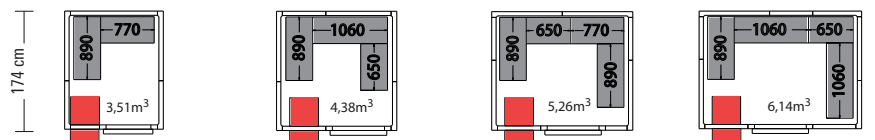

<b>Kühlzelle</b> Artikel-Nr.: 661044 Preis: 2.766,00 €	<b>Kühlzelle</b> Artikel-Nr.: 661048 Preis: 3.139,00 €	<b>Kühlzelle</b> Artikel-Nr.: 661049 Preis: 3.399,00 €	<b>Kühlzelle</b> Artikel-Nr.: 661050 Preis: 3.746,00 €
<b>Regal</b> Artikel-Nr.: 664030 Preis: 594,00 €	<b>Regal</b> Artikel-Nr.: 664034 Preis: 935,00 €	<b>Regal</b> Artikel-Nr.: 664035 Preis: 1.132,00 €	<b>Regal</b> Artikel-Nr.: 664036 Preis: 1.199,00 €

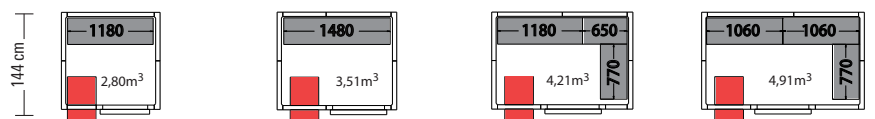

<b>Kühlzelle</b> Artikel-Nr.: 661043 Preis: 2.442,00 €	<b>Kühlzelle</b> Artikel-Nr.: 661047 Preis: 2.799,00 €	<b>Kühlzelle</b> Artikel-Nr.: 661051 Preis: 2.999,00 €	<b>Kühlzelle</b> Artikel-Nr.: 661054 Preis: 3.395,00 €
<b>Regal</b> Artikel-Nr.: 664029 Preis: 357,00 €	<b>Regal</b> Artikel-Nr.: 664033 Preis: 402,00 €	<b>Regal</b> Artikel-Nr.: 664037 Preis: 889,00 €	<b>Regal</b> Artikel-Nr.: 664040 Preis: 937,00 €



## Tiefkühlzelle mit 100 mm Wandstärke, Höhe 2150 mm

- › Wandverkleidung lackiertes Blech, Farbe: weiß
- › Paneele 300, 600, 900 bis 1200 mm
- › Nut-Feder-System mit Excenter-Spannschlösser
- › mit Schloss und Sicherheits-Verschlussysteme
- › Bodenelemente Edelstahl
- › Antirutsch-Fußboden
- › Druckausgleichventil
- › Türöffnung modellabhängig 600 oder 700 mm
- › Türscharnier mit Neigungssystem, Türanschlag wechselbar
- › PUR-Hartschaum-Isolierung
- › FCKW-frei
- › Dichtigkeit: 41 kg/m<sup>3</sup>
- › Türrahmenheizung

## Tiefkühlaggregate, steckerfertig

- › vormontiert auf 100 mm Paneel
- › einfacher Austausch mit Kühlzellenpaneel
- › automatische Heißgasabtauung und Tauwasserverdunstung
- › Kältemittel R452A
- › Temperaturbereich: -23°C bis -18°C
- › Umgebungstemperatur: < 32°C
- › Beschickungstemperatur: max. +15°C
- › tägliche Warenbeschickung: < 30 kg/m<sup>3</sup>
- › täglicher Betrieb: < 16 h
- › mit integrierter Zellenbeleuchtung

passend für:

Artikel-Nr.:

Preis:

661043, 661044, 661045	<b>666012</b>	<b>2.164,00 €</b>
661047, 661048, 661051	<b>666013</b>	<b>2.164,00 €</b>
661046	<b>666014</b>	<b>2.758,00 €</b>
661049, 661050, 661052, 661054	<b>666015</b>	<b>2.758,00 €</b>
661053, 661055	<b>666016</b>	<b>2.899,00 €</b>



# Kühlaggregate

black



## Huckepack-Kühlaggregate, steckerfertig

- › automatische Heißgasabtauung und Tauwasserverdunstung
- › Kältemittel R404A
- › Umgebungstemperatur: < 32°C
- › tägliche Warenbeschickung: < 250 kg/m<sup>3</sup>
- › täglicher Betrieb: < 18 h
- › Temperaturbereich: -5°C bis 5°C

passend für:	Artikel-Nr.:	Preis:
661030, 661031, 661032, 661033, 661034, 661035, 661036, 661038, 661039, 661041, 661043, 661044, 661045, 601046, 661047, 661048, 661049, 661050, 661051, 661052	<b>665013</b>	<b>1.590,00 €</b>
661037, 661040	<b>665014</b>	<b>1.599,00 €</b>
661042, 661055	<b>665015</b>	<b>1.590,00 €</b>

## Huckepack-Tiefkühlaggregate, steckerfertig

passend für:	Artikel-Nr.:	Preis:
661045, 661046, 661048, 661049, 661051, 661054 661050, 661052, 661053, 661055, 661058	<b>666019</b> <b>666020</b>	<b>1.899,00 €</b> <b>2.150,00 €</b>



## Decken-Kühlaggregate, steckerfertig

- › automatische Heißgasabtauung und Tauwasserverdunstung
- › Kältemittel R404A
- › Umgebungstemperatur: < 32°C
- › tägliche Warenbeschickung: < 250 kg/m<sup>3</sup>
- › täglicher Betrieb: < 18 h
- › Temperaturbereich: -5°C bis 5°C

passend für:	Artikel-Nr.:	Preis:
661030, 661031, 661032, 661033, 661034, 661035, 661036, 661037, 661038, 661039, 661041, 661043, 661044, 661045, 661046, 661047, 661048, 661049, 661050, 661051, 661054, 661058, 661061	<b>665019</b>	<b>1.850,00 €</b>
661040, 661042, 661052, 661053, 661055, 661056	<b>665020</b>	<b>1.920,00 €</b>

## Decken-Tiefkühlaggregate, steckerfertig

passend für:	Artikel-Nr.:	Preis:
661043, 661061	<b>666025</b>	<b>2.488,00 €</b>
661044, 661045, 661046, 661047, 661048, 661049, 661051, 661054	<b>666026</b>	<b>2.399,00 €</b>
661043, 661050, 661057, 661058	<b>666027</b>	<b>2.999,00 €</b>
661055	<b>666028</b>	<b>3.250,00 €</b>



## Sushivitrinen

- › Temperaturbereich: 0°C bis +12°C
- › statische Kühlung
- › elektronische Steuerung mit Digitaldisplay
- › außen ABS und Glas
- › gebogenes Frontglas
- › bedienseitige Schiebetüren
- › LED-Innenbeleuchtung
- › Außentemperatur: max. +33°C
- › automatische Tauwasser verdunstung

### Sushivitrine, 4 x GN 1/3

B x T x H/mm:	Artikel-Nr.:	Preis:
1177 x 420 x 265	<b>636011</b>	<b>1.170,00 €</b>



### Sushivitrine, 5 x GN 1/3

B x T x H/mm:	Artikel-Nr.:	Preis:
1350 x 420 x 265	<b>636012</b>	<b>1.250,00 €</b>



### Sushivitrine, 6 x GN 1/3

B x T x H/mm:	Artikel-Nr.:	Preis:
1530 x 420 x 265	<b>636013</b>	<b>1.280,00 €</b>



### Sushivitrine, 8 x GN 1/3

B x T x H/mm:	Artikel-Nr.:	Preis:
1800 x 420 x 265	<b>636014</b>	<b>1.380,00 €</b>





## Ausgabe-Elemente, gekühlte Wanne

- › statische Kühlung
- › Temperaturbereich: 4°C bis 8°C
- › elektronische Steuerung
- › mit automatischer Abtauwung
- › verchromtes Stahlgestell auf Rädern mit unterer Verkleidung
- › mit CNS-Tablettrutsche
- › gerade obere Glasabdeckung und Frontscheibe mit LED-Beleuchtung
- › Kühlwanne Behältertiefe: max. 200 mm



### Farbe: Wenge

B x T x H/mm:	Anschlusswert:	Kapazität:	Artikel-Nr.:	Preis:
1169 x 650 x 1325	230 V / 0,24 kW	3 x GN 1/1	<b>651046</b>	<b>3.720,00 €</b>
1494 x 650 x 1325	230 V / 0,24 kW	4 x GN 1/1	<b>651048</b>	<b>4.150,00 €</b>
2144 x 650 x 1325	230 V / 0,29 kW	6 x GN 1/1	<b>651050</b>	<b>5.150,00 €</b>



### Farbe: Hemlock

B x T x H/mm:	Anschlusswert:	Kapazität:	Artikel-Nr.:	Preis:
1169 x 650 x 1325	230 V / 0,24 kW	3 x GN 1/1	<b>651203</b>	<b>3.699,00 €</b>
1494 x 650 x 1325	230 V / 0,24 kW	4 x GN 1/1	<b>651204</b>	<b>3.999,00 €</b>
2144 x 650 x 1325	230 V / 0,29 kW	6 x GN 1/1	<b>651205</b>	<b>5.150,00 €</b>



### Farbe: RAL / CNS Laminat

B x T x H/mm:	Anschlusswert:	Kapazität:	Artikel-Nr.:	Preis:
1169 x 650 x 1325	230 V / 0,24 kW	3 x GN 1/1	<b>651206</b>	<b>3.999,00 €</b>
1494 x 650 x 1325	230 V / 0,24 kW	4 x GN 1/1	<b>651207</b>	<b>4.395,00 €</b>
2144 x 650 x 1325	230 V / 0,29 kW	6 x GN 1/1	<b>651208</b>	<b>5.545,00 €</b>

## Ausgabe-Elemente, gekühlte Platte

- › statische Kühlung
- › Temperaturbereich: 4°C bis 8°C
- › elektronische Steuerung
- › mit automatischer Abtauung
- › verchromtes Stahlgestell auf Rädern mit unterer Verkleidung
- › mit CNS-Tablettrutsche
- › gerade obere Glasabdeckung und Frontscheibe mit LED-Beleuchtung
- › Kühlplatte Tiefe: max. 30 mm



### Farbe: Wenge

B x T x H/mm:	Anschlusswert:	Kapazität:	Artikel-Nr.:	Preis:
1169 x 650 x 1325	230 V / 0,24 kW	3 x GN 1/1	<b>651052</b>	<b>3.499,00 €</b>
1494 x 650 x 1325	230 V / 0,24 kW	4 x GN 1/1	<b>651054</b>	<b>3.899,00 €</b>
2144 x 650 x 1325	230 V / 0,28 kW	6 x GN 1/1	<b>651245*</b>	<b>4.250,00 €</b>



### Farbe: Hemlock

B x T x H/mm:	Anschlusswert:	Kapazität:	Artikel-Nr.:	Preis:
1169 x 650 x 1325	230 V / 0,24 kW	3 x GN 1/1	<b>651209</b>	<b>3.499,00 €</b>
1494 x 650 x 1325	230 V / 0,24 kW	4 x GN 1/1	<b>651210</b>	<b>3.899,00 €</b>



### Farbe: RAL / CNS Laminat

B x T x H/mm:	Anschlusswert:	Kapazität:	Artikel-Nr.:	Preis:
1169 x 650 x 1325	230 V / 0,24 kW	3 x GN 1/1	<b>651211</b>	<b>3.799,00 €</b>
1494 x 650 x 1325	230 V / 0,24 kW	4 x GN 1/1	<b>651212</b>	<b>4.199,00 €</b>



\*Solange Vorrat reicht.

Alle Geräte dieser Serie werden ohne vormontierte Aufbauten und Tablettrutschen geliefert.

Montageaufwand ist zusätzlich zu berücksichtigen. Zubehör zu den Büfettinseln finden Sie auf den Seiten 48-50.



## Ausgabe-Elemente, beheizte Wanne, Bain-Marie

- › Temperaturbereich: 30°C bis 90°C
- › elektronische Steuerung
- › verchromtes Stahlgestell auf Rädern mit unterer Verkleidung
- › mit CNS-Tablettrutsche
- › gerade obere Glasabdeckung und Frontscheibe mit Halogen-Wärmelampen
- › Wanne Behältertiefe: max. 200 mm
- › manuelle Wasserbefüllung, mit Überlauf und Ablaufrohr
- › mit Trockengehschutz



### Farbe: Wenge

B x T x H/mm:	Anschlusswert:	Kapazität:	Artikel-Nr.:	Preis:
1169 x 650 x 1325	230 V / 2,20 kW	3 x GN 1/1	<b>651056</b>	<b>4.155,00 €</b>
1494 x 650 x 1325	230 V / 3,05 kW	4 x GN 1/1	<b>651058</b>	<b>4.685,00 €</b>
2144 x 650 x 1325	400 V / 4,40 kW	6 x GN 1/1	<b>651130</b>	<b>5.999,00 €</b>



### Farbe: Hemlock

B x T x H/mm:	Anschlusswert:	Kapazität:	Artikel-Nr.:	Preis:
1169 x 650 x 1325	230 V / 2,20 kW	3 x GN 1/1	<b>651193</b>	<b>4.150,00 €</b>
1494 x 650 x 1325	230 V / 3,05 kW	4 x GN 1/1	<b>651194</b>	<b>4.699,00 €</b>
2144 x 650 x 1325	400 V / 4,40 kW	6 x GN 1/1	<b>651195</b>	<b>5.985,00 €</b>



### Farbe: RAL / CNS Laminat

B x T x H/mm:	Anschlusswert:	Kapazität:	Artikel-Nr.:	Preis:
1169 x 650 x 1325	230 V / 2,20 kW	3 x GN 1/1	<b>651196</b>	<b>4.499,00 €</b>
1494 x 650 x 1325	230 V / 3,05 kW	4 x GN 1/1	<b>651197</b>	<b>4.999,00 €</b>
2144 x 650 x 1325	400 V / 4,40 kW	6 x GN 1/1	<b>651198</b>	<b>6.355,00 €</b>

## Ausgabe-Elemente, Ceran-Platte beheizt

- › Temperaturbereich: 60°C bis 100°C
- › elektronische Steuerung
- › verchromtes Stahlgestell auf Rädern mit unterer Verkleidung
- › mit CNS-Tablettrutsche
- › gerade obere Glasabdeckung und Frontscheibe mit Halogen-Wärmelampen



### Farbe: Wenge

B x T x H/mm:	Anschlusswert:	Kapazität:	Artikel-Nr.:	Preis:
1169 x 650 x 1325	230 V / 1,55 kW	3 x GN 1/1	<b>651060</b>	<b>4.150,00 €</b>
1494 x 650 x 1325	230 V / 2,19 kW	4 x GN 1/1	<b>651062</b>	<b>4.799,00 €</b>



### Farbe: Hemlock

B x T x H/mm:	Anschlusswert:	Kapazität:	Artikel-Nr.:	Preis:
1169 x 650 x 1325	230 V / 1,55 kW	3 x GN 1/1	<b>651199</b>	<b>4.150,00 €</b>
1494 x 650 x 1325	230 V / 2,19 kW	4 x GN 1/1	<b>651200</b>	<b>4.799,00 €</b>



### Farbe: RAL / CNS Laminat

B x T x H/mm:	Anschlusswert:	Kapazität:	Artikel-Nr.:	Preis:
1169 x 650 x 1325	230 V / 1,55 kW	3 x GN 1/1	<b>651201</b>	<b>4.499,00 €</b>
1494 x 650 x 1325	230 V / 2,19 kW	4 x GN 1/1	<b>651202</b>	<b>5.095,00 €</b>



Alle Geräte dieser Serie werden ohne vormontierte Aufbauten und Tablettrutschen geliefert. Montageaufwand ist zusätzlich zu berücksichtigen. Zubehör zu den Büfettinseln finden Sie auf den Seiten 48-50.



## Ausgabe-Anfahrelemente, mit Beleuchtung

- › mit CNS-Arbeitsplatte
- › mit Aussparung: 1300 x 600 mm
- › verchromtes Stahlgestell auf Rädern
- › mit unterer Verkleidung
- › mit CNS-Tablettrutsche
- › gerade Glasabdeckung und Frontscheibe
- › mit Halogen-Wärmelampen: je 400 W
- › inkl. 230 V / 2,50 kW Steckdose, seitlich
- › Arbeitshöhe: 880 mm

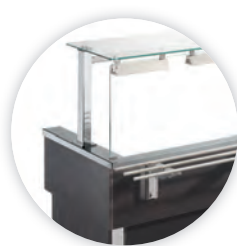

### Farbe: Wenge

B x T x H/mm:	Anschlusswert:	Beleuchtung:	Artikel-Nr.:	Preis:
1819 x 760 x 1325	230 V / 0,01 kW	LED	<b>651068</b>	<b>3.785,00 €</b>
1819 x 760 x 1325	230 V / 0,01 kW	Halogen	<b>651070</b>	<b>3.855,00 €</b>



### Farbe: Hemlock

B x T x H/mm:	Anschlusswert:	Beleuchtung:	Artikel-Nr.:	Preis:
1819 x 760 x 1325	230 V / 0,01 kW	LED	<b>651213</b>	<b>3.699,00 €</b>
1819 x 760 x 1325	230 V / 0,01 kW	Halogen	<b>651214</b>	<b>3.815,00 €</b>

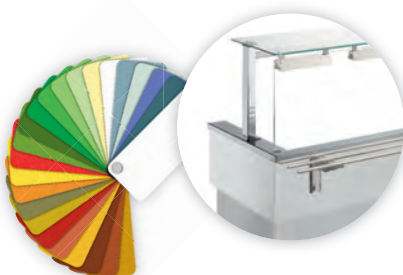

### Farbe: RAL / CNS Laminat

B x T x H/mm:	Anschlusswert:	Beleuchtung:	Artikel-Nr.:	Preis:
1819 x 760 x 1325	230 V / 0,01 kW	LED	<b>651215</b>	<b>4.120,00 €</b>
1819 x 760 x 1325	230 V / 0,01 kW	Halogen	<b>651216</b>	<b>4.215,00 €</b>

Alle Geräte dieser Serie werden ohne vormontierte Aufbauten und Tablettrutschen geliefert. Montageaufwand ist zusätzlich zu berücksichtigen. Zubehör zu den Büfettinseln finden Sie auf den Seiten 48-50.

## Ausgabe-Neutralelemente

- › mit CNS-Arbeitsplatte
- › verchromtes Stahlgestell auf Rädern
- › mit unterer Verkleidung
- › mit CNS-Tablettrutsche



### Farbe: Wenge

B x T x H/mm:	Anschlusswert:	Kapazität:	Artikel-Nr.:	Preis:
1169 x 650 x 881	-	3 x GN 1/1	<b>651064</b>	<b>2.485,00 €</b>
1494 x 650 x 881	-	4 x GN 1/1	<b>651066</b>	<b>2.850,00 €</b>



### Farbe: Hemlock

B x T x H/mm:	Anschlusswert:	Kapazität:	Artikel-Nr.:	Preis:
1169 x 650 x 881	-	3 x GN 1/1	<b>651217</b>	<b>2.485,00 €</b>
1494 x 650 x 881	-	4 x GN 1/1	<b>651218</b>	<b>2.850,00 €</b>



### Farbe: RAL / CNS Laminat

B x T x H/mm:	Anschlusswert:	Kapazität:	Artikel-Nr.:	Preis:
1169 x 650 x 881	-	3 x GN 1/1	<b>651219</b>	<b>2.650,00 €</b>
1494 x 650 x 881	-	4 x GN 1/1	<b>651220</b>	<b>3.050,00 €</b>



Alle Geräte dieser Serie werden ohne vormontierte Aufbauten und Tablettrutschen geliefert.  
Montageaufwand ist zusätzlich zu berücksichtigen. Zubehör zu den Büfettinseln finden Sie auf den Seiten 48-50.



## Büfett-Elemente, gekühlte Wanne

- › statische Kühlung
- › Temperaturbereich: 4°C bis 8°C
- › elektronische Steuerung
- › mit automatischer Abtaugung
- › verchromtes Stahlgestell auf Rädern
- › mit unterem Ablageboden
- › gebogene obere Glasabdeckung mit LED-Beleuchtung
- › Kühlwanne Behältertiefe: max. 200 mm



### Farbe: Kirsche hell

B x T x H/mm:	Anschlusswert:	Kapazität:	Artikel-Nr.:	Preis:
1494 x 650 x 1325	230 V / 0,24 kW	4 x GN 1/1	<b>651033*</b>	<b>2.545,00 €</b>



### Farbe: Wenge

B x T x H/mm:	Anschlusswert:	Kapazität:	Artikel-Nr.:	Preis:
1169 x 650 x 1325	230 V / 0,24 kW	3 x GN 1/1	<b>651015</b>	<b>2.785,00 €</b>
1494 x 650 x 1325	230 V / 0,24 kW	4 x GN 1/1	<b>651016</b>	<b>2.999,00 €</b>
2144 x 650 x 1325	230 V / 0,29 kW	6 x GN 1/1	<b>651017</b>	<b>3.725,00 €</b>



### Farbe: Hemlock

B x T x H/mm:	Anschlusswert:	Kapazität:	Artikel-Nr.:	Preis:
1169 x 650 x 1325	230 V / 0,24 kW	3 x GN 1/1	<b>651221</b>	<b>2.799,00 €</b>
1494 x 650 x 1325	230 V / 0,24 kW	4 x GN 1/1	<b>651222</b>	<b>2.999,00 €</b>
2144 x 650 x 1325	230 V / 0,29 kW	6 x GN 1/1	<b>651223</b>	<b>3.750,00 €</b>



### Farbe: RAL / CNS Laminat

B x T x H/mm:	Anschlusswert:	Kapazität:	Artikel-Nr.:	Preis:
1169 x 650 x 1325	230 V / 0,24 kW	3 x GN 1/1	<b>651224</b>	<b>2.985,00 €</b>
1494 x 650 x 1325	230 V / 0,24 kW	4 x GN 1/1	<b>651225</b>	<b>3.185,00 €</b>
2144 x 650 x 1325	230 V / 0,29 kW	6 x GN 1/1	<b>651226</b>	<b>3.985,00 €</b>

\*Solange Vorrat reicht.

Alle Geräte dieser Serie werden ohne vormontierte Aufbauten und Tabletrutschen geliefert. Montageaufwand ist zusätzlich zu berücksichtigen. Zubehör zu den Büfettinseln finden Sie auf den Seiten 48-50.



## Büfett-Elemente, beheizte Wanne, Bain-Marie

- › Temperaturbereich: 30°C bis 90°C
- › elektronische Steuerung
- › verchromtes Stahlgestell auf Rädern mit unterem Ablageboden
- › gebogene obere Glasabdeckung mit Halogen-Wärmelampen
- › Wanne Behältertiefe: max. 200 mm
- › manuelle Wasserbefüllung, mit Überlauf und Ablaufrohr
- › mit Trockengehschutz



### Farbe: Kirsche hell

B x T x H/mm:	Anschlusswert:	Kapazität:	Artikel-Nr.:	Preis:
1169 x 650 x 1325	230 V / 2,20 kW	3 x GN 1/1	<b>651039*</b>	<b>2.799,00 €</b>
2144 x 650 x 1325	400 V / 4,40 kW	6 x GN 1/1	<b>651041*</b>	<b>3.899,00 €</b>



### Farbe: Wenge

B x T x H/mm:	Anschlusswert:	Kapazität:	Artikel-Nr.:	Preis:
1169 x 650 x 1325	230 V / 2,20 kW	3 x GN 1/1	<b>651020</b>	<b>3.399,00 €</b>
1494 x 650 x 1325	230 V / 3,05 kW	4 x GN 1/1	<b>651021</b>	<b>3.699,00 €</b>
2144 x 650 x 1325	400 V / 4,40 kW	6 x GN 1/1	<b>651022</b>	<b>4.699,00 €</b>



### Farbe: Hemlock

B x T x H/mm:	Anschlusswert:	Kapazität:	Artikel-Nr.:	Preis:
1169 x 650 x 1325	230 V / 2,20 kW	3 x GN 1/1	<b>651227</b>	<b>3.399,00 €</b>
1494 x 650 x 1325	230 V / 3,05 kW	4 x GN 1/1	<b>651228</b>	<b>3.699,00 €</b>
2144 x 650 x 1325	400 V / 4,40 kW	6 x GN 1/1	<b>651229</b>	<b>4.685,00 €</b>



### Farbe: RAL / CNS Laminat

B x T x H/mm:	Anschlusswert:	Kapazität:	Artikel-Nr.:	Preis:
1169 x 650 x 1325	230 V / 2,20 kW	3 x GN 1/1	<b>651230</b>	<b>3.599,00 €</b>
1494 x 650 x 1325	230 V / 3,05 kW	4 x GN 1/1	<b>651231</b>	<b>3.855,00 €</b>
2144 x 650 x 1325	400 V / 4,40 kW	6 x GN 1/1	<b>651232</b>	<b>4.899,00 €</b>



\*Solange Vorrat reicht.

Alle Geräte dieser Serie werden ohne vormontierte Aufbauten und Tabletrutschen geliefert.

Montageaufwand ist zusätzlich zu berücksichtigen. Zubehör zu den Büfettinseln finden Sie auf den Seiten 48-50.



## Büfett-Elemente, trockenbeheizte Wanne

- › Temperaturbereich: 30°C bis 90°C
- › elektronische Steuerung
- › verchromtes Stahlgestell auf Rädern
- › mit unterem Ablageboden
- › gebogene obere Glasabdeckung
- › mit Halogen-Wärmelampe: je 0,35 kW
- › Wanne Behältertiefe: max. 200 mm



### Farbe: Kirsche hell

B x T x H/mm:	Anschlusswert:	Kapazität:	Artikel-Nr.:	Preis:
1169 x 650 x 1325	230 V / 2,20 kW	3 x GN 1/1	<b>651042*</b>	<b>2.855,00 €</b>
1494 x 650 x 1325	230 V / 3,05 kW	4 x GN 1/1	<b>651043*</b>	<b>3.095,00 €</b>



### Farbe: Wenge

B x T x H/mm:	Anschlusswert:	Kapazität:	Artikel-Nr.:	Preis:
1169 x 650 x 1325	230 V / 2,20 kW	3 x GN 1/1	<b>651027</b>	<b>3.395,00 €</b>
1494 x 650 x 1325	230 V / 3,05 kW	4 x GN 1/1	<b>651023</b>	<b>3.599,00 €</b>



### Farbe: Hemlock

B x T x H/mm:	Anschlusswert:	Kapazität:	Artikel-Nr.:	Preis:
1169 x 650 x 1325	230 V / 2,20 kW	3 x GN 1/1	<b>651233</b>	<b>3.325,00 €</b>
1494 x 650 x 1325	230 V / 3,05 kW	4 x GN 1/1	<b>651234</b>	<b>3.599,00 €</b>

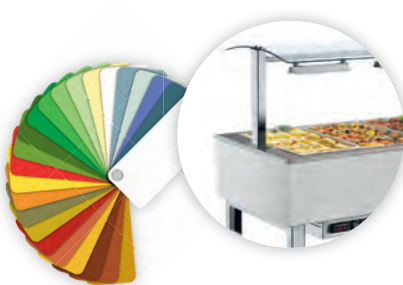

### Farbe: RAL / CNS Laminat

B x T x H/mm:	Anschlusswert:	Kapazität:	Artikel-Nr.:	Preis:
1169 x 650 x 1325	230 V / 2,20 kW	3 x GN 1/1	<b>651235</b>	<b>3.499,00 €</b>
1494 x 650 x 1325	230 V / 3,05 kW	4 x GN 1/1	<b>651236</b>	<b>3.799,00 €</b>

\*Solange Vorrat reicht.

Alle Geräte dieser Serie werden ohne vormontierte Aufbauten und Tabletrutschen geliefert. Montageaufwand ist zusätzlich zu berücksichtigen. Zubehör zu den Büfettinseln finden Sie auf den Seiten 48-50.

## Büfett-Element, gekühlte Platte

- › statische Kühlung
- › Temperaturbereich: 4°C bis 8°C
- › elektronische Steuerung
- › mit automatischer Abtauung
- › verchromtes Stahlgestell auf Rädern
- › mit unterem Ablageboden
- › gebogene obere Glasabdeckung
- › mit LED-Beleuchtung
- › Kühlplatte Tiefe: max. 30 mm



### Farbe: Kirsche hell

B x T x H/mm:	Anschlusswert:	Kapazität:	Artikel-Nr.:	Preis:
1494 x 650 x 1325	230 V / 0,24 kW	4 x GN 1/1	<b>651036*</b>	<b>2.385,00 €</b>



### Farbe: Wenge

B x T x H/mm:	Anschlusswert:	Kapazität:	Artikel-Nr.:	Preis:
1169 x 650 x 1325	230 V / 0,24 kW	3 x GN 1/1	<b>651025</b>	<b>2.645,00 €</b>
1494 x 650 x 1325	230 V / 0,24 kW	4 x GN 1/1	<b>651018</b>	<b>2.799,00 €</b>



### Farbe: Hemlock

B x T x H/mm:	Anschlusswert:	Kapazität:	Artikel-Nr.:	Preis:
1169 x 650 x 1325	230 V / 0,24 kW	3 x GN 1/1	<b>651237</b>	<b>2.645,00 €</b>
1494 x 650 x 1325	230 V / 0,24 kW	4 x GN 1/1	<b>651238</b>	<b>2.825,00 €</b>



### Farbe: RAL / CNS Laminat

B x T x H/mm:	Anschlusswert:	Kapazität:	Artikel-Nr.:	Preis:
1169 x 650 x 1325	230 V / 0,24 kW	3 x GN 1/1	<b>651239</b>	<b>2.799,00 €</b>
1494 x 650 x 1325	230 V / 0,24 kW	4 x GN 1/1	<b>651240</b>	<b>2.999,00 €</b>

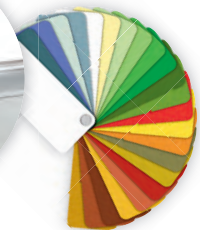

\*Solange Vorrat reicht.

Alle Geräte dieser Serie werden ohne vormontierte Aufbauten und Tabletrutschen geliefert.

Montageaufwand ist zusätzlich zu berücksichtigen. Zubehör zu den Büfettinseln finden Sie auf den Seiten 48-50.



## Büfett-Element, Ceran-Platte, beheizt

- › Temperaturbereich: 60°C bis 100°C
- › elektronische Steuerung
- › verchromtes Stahlgestell auf Rädern
- › mit unterem Ablageboden
- › gebogene obere Glasabdeckung
- › mit Halogen-Wärmelampen: je 400 W



### Farbe: Kirsche hell

B x T x H/mm:	Anschlusswert:	Kapazität:	Artikel-Nr.:	Preis:
1169 x 650 x 1325	230 V / 1,56 kW	3 x GN 1/1	<b>651044*</b>	<b>2.799,00 €</b>
1494 x 650 x 1325	230 V / 2,19 kW	4 x GN 1/1	<b>651045*</b>	<b>3.085,00 €</b>



### Farbe: Wenge

B x T x H/mm:	Anschlusswert:	Kapazität:	Artikel-Nr.:	Preis:
1169 x 650 x 1325	230 V / 1,56 kW	3 x GN 1/1	<b>651028</b>	<b>3.299,00 €</b>
1494 x 650 x 1325	230 V / 2,19 kW	4 x GN 1/1	<b>651024</b>	<b>3.625,00 €</b>



### Farbe: Hemlock

B x T x H/mm:	Anschlusswert:	Kapazität:	Artikel-Nr.:	Preis:
1169 x 650 x 1325	230 V / 1,56 kW	3 x GN 1/1	<b>651241</b>	<b>3.299,00 €</b>
1494 x 650 x 1325	230 V / 2,19 kW	4 x GN 1/1	<b>651242</b>	<b>3.625,00 €</b>



### Farbe: RAL / CNS Laminat

B x T x H/mm:	Anschlusswert:	Kapazität:	Artikel-Nr.:	Preis:
1169 x 650 x 1325	230 V / 1,56 kW	3 x GN 1/1	<b>651243</b>	<b>3.499,00 €</b>
1494 x 650 x 1325	230 V / 2,19 kW	4 x GN 1/1	<b>651244</b>	<b>3.899,00 €</b>

\*Solange Vorrat reicht.

Alle Geräte dieser Serie werden ohne vormontierte Aufbauten und Tabletrutschen geliefert. Montageaufwand ist zusätzlich zu berücksichtigen. Zubehör zu den Büfettinseln finden Sie auf den Seiten 48-50.

## Einbau-Weinkühlschrank für 18 Flaschen

- › Flaschengröße: ø 75 x 310 mm, Standard Bordeaux
- › 1 Zone, Temperatur regelbar, 5°C bis 22°C
- › Aktivlüfter für gleichmäßige Temperatur
- › Isoliersicherheitsglas mit UV-Filter
- › blaue LED-Beleuchtung, zuschaltbar
- › kugelgelagerte Auszüge mit Holzlagerböden
- › Edelstahltür mit Glaseinsatz, ohne Schloss
- › Türanschlag rechts, nicht wechselbar
- › Weinlagerschrank mit Kompressortechnik
- › Kühlsystem leise und vibrationsarm
- › Jahresverbrauch: 127 kWh

B x T x H/mm:	Anschlusswert:	Artikel-Nr.:	Preis:
557 x 522 x 441	230 V / 0,14 kW	<b>627015</b>	<b>779,00 €</b>



## Weinkühlschrank 2 Zonen, für 40 Flaschen, einbaufähig

- › Flaschengröße: bis zu 310 mm Höhe
- › 1 Zone für Weißwein, 1 Zone für Rotwein
- › Temperatur je Zone regelbar, 5°C bis 20°C
- › elegante Sensor-Touch Bedienung
- › 2-fach Isoliersicherheitsglas
- › weiße LED Temperaturanzeige der Kühlzonen
- › weiße LED-Beleuchtung, zuschaltbar
- › kugelgelagerte Auszüge mit Holzlagerböden
- › Edelstahltür mit Glaseinsatz, mit Schloss
- › Türanschlag rechts, nicht wechselbar
- › Weinlagerschrank mit Kompressortechnik
- › Kühlsystem leise und vibrationsarm
- › Energieeffizienzklasse: A
- › Jahresverbrauch: 142 kWh
- › freistehend oder als Ein- und Unterbaugerät nutzbar

B x T x H/mm:	Anschlusswert:	Artikel-Nr.:	Preis:
595 x 575 x 825	230 V / 0,06 kW	<b>627023</b>	<b>1.090,00 €</b>



## Weinkühlschrank 2 Türen, für 126 Flaschen, einbaufähig

- › Flaschengröße: bis zu 310 mm Höhe
- › 1 Zone für Weißwein, 1 Zone für Rotwein
- › Temperatur je Zone regelbar, 5°C bis 20°C
- › elegante Sensor-Touch Bedienung
- › 2-fach Isoliersicherheitsglas
- › weiße LED Temperaturanzeige der Kühlzonen
- › weiße LED-Beleuchtung, zuschaltbar
- › 6 kugelgelagerte Auszüge mit Holzlagerböden, +1 Holzlagerboden mit Kippvorrichtung zur Präsentation
- › Edelstahltür mit Glaseinsatz, mit Schloss
- › Türanschlag rechts, nicht wechselbar
- › Weinlagerschrank mit Kompressortechnik
- › Kühlsystem leise und vibrationsarm
- › Energieeffizienzklasse: A
- › Jahresverbrauch: 161 kWh
- › freistehend oder als Ein- und Unterbaugerät nutzbar

B x T x H/mm:	Anschlusswert:	Artikel-Nr.:	Preis:
598 x 688 x 1630	230 V / 0,06 kW	<b>627024</b>	<b>1.750,00 €</b>





## Weinkühlschrank für 12 Flaschen

- › Flaschengröße: ø 75 x 310 mm, Standard Bordeaux
- › 1 Zone, Temperatur regelbar, 5°C bis 22°C
- › Aktivlüfter für gleichmäßige Temperatur
- › 3-fach Isoliersicherheitsglas mit UV-Filter
- › blaue LED-Beleuchtung, zuschaltbar
- › kugelgelagerte Auszüge mit Holzlagerböden
- › Edelstahltür mit Glaseinsatz, mit Schloss
- › Türanschlag rechts, nicht wechselbar
- › Weinlagerschrank mit Kompressortechnik
- › Kühlsystem leise und vibrationsarm
- › Jahresverbrauch: 127 kWh

B x T x H/mm:	Anschlusswert:	Artikel-Nr.:	Preis:
395 x 505 x 490	230 V / 0,14 kW	<b>627012</b>	<b>449,00 €</b>



## Weinkühlschrank für 38 Flaschen

- › Flaschengröße: bis zu 310 mm Höhe
- › 1 Zone für Weißwein, 1 Zone für Rotwein
- › Temperatur je Zone regelbar, 5°C bis 20°C
- › elegante Sensor-Touch Bedienung
- › 3-fach Isoliersicherheitsglas mit UV-Filter
- › LED Temperaturanzeige der Kühlzonen
- › LED-Beleuchtung, zuschaltbar
- › kugelgelagerte Auszüge mit Holzlagerböden
- › Edelstahltür mit Glaseinsatz, mit Schloss
- › Türanschlag rechts, nicht wechselbar
- › Weinlagerschrank mit Kompressortechnik
- › Kühlsystem leise und vibrationsarm
- › Energieeffizienzklasse: A
- › Jahresverbrauch: 139 kWh

B x T x H/mm:	Anschlusswert:	Artikel-Nr.:	Preis:
400 x 630 x 1035	230 V / 0,06 kW	<b>627021</b>	<b>720,00 €</b>



## Weinkühlschrank für 66 Flaschen

- › Flaschengröße: bis zu 310 mm Höhe
- › 1 Zone für Weißwein, 1 Zone für Rotwein
- › Temperatur je Zone regelbar, 5°C bis 20°C
- › elegante Sensor-Touch Bedienung
- › 3-fach Isoliersicherheitsglas mit UV-Filter
- › LED Temperaturanzeige der Kühlzonen
- › LED-Beleuchtung, zuschaltbar
- › kugelgelagerte Auszüge mit Holzlagerböden
- › Edelstahltür mit Glaseinsatz, mit Schloss
- › Türanschlag rechts, nicht wechselbar
- › Weinlagerschrank mit Kompressortechnik
- › Kühlsystem leise und vibrationsarm
- › Energieeffizienzklasse: A
- › Jahresverbrauch: 149 kWh

B x T x H/mm:	Anschlusswert:	Artikel-Nr.:	Preis:
600 x 530 x 1035	230 V / 0,06 kW	<b>627022</b>	<b>999,00 €</b>

## Weinkühlschrank für 43 Flaschen

- › Flaschengröße: ø 75 x 310 mm, Standard Bordeaux
- › 1 Zone, Temperatur regelbar, 5°C bis 22°C
- › Aktivlüfter für gleichmäßige Temperatur
- › 3-fach Isoliersicherheitsglas mit UV-Filter
- › blaue LED-Beleuchtung, zuschaltbar
- › kugelgelagerte Auszüge mit Holzlagerböden
- › Edelstahltür mit Glaseinsatz, mit Schloss
- › Türanschlag rechts, nicht wechselbar
- › Weinlagerschrank mit Kompressortechnik
- › Kühlsystem leise und vibrationsarm
- › Jahresverbrauch: 120 kWh

B x T x H/mm:	Anschlusswert:	Artikel-Nr.:	Preis:
395 x 580 x 1020	230 V / 0,23 kW	<b>627007</b>	<b>740,00 €</b>



## Weinkühlschrank für 81 Flaschen

- › gebogene Fronttür mit Aluminiumgriff
- › Umluftkühlung
- › Kühlmittel: R290
- › Kühleinheit oben
- › Temperaturbereich: 5°C bis 18°C
- › digitaler Temperaturregler
- › seitliche LED-Beleuchtung
- › Einfachverglasung auf 4 Seiten
- › höhenverstellbare Weinregale
- › 4 Rollen, davon 2 mit Bremse

B x T x H/mm:	Anschlusswert:	Artikel-Nr.:	Preis:
656 x 656 x 1892	230 V / 0,50 kW	<b>627020</b>	<b>2.999,00 €</b>



## Weinkühlschrank für 180 Flaschen

- › Flaschengröße: ø 75 x 310 mm, Standard Bordeaux
- › 1 Zone für Weißwein, 1 Zone für Rotwein
- › Temperatur je Zone regelbar, 5°C bis 22°C
- › Aktivlüfter für gleichmäßige Temperatur
- › 3-fach Isoliersicherheitsglas mit UV-Filter
- › blaue LED-Beleuchtung, zuschaltbar
- › kugelgelagerte Auszüge mit Holzlagerböden
- › Edelstahltür mit Glaseinsatz, mit Schloss
- › Türanschlag rechts, nicht wechselbar
- › Weinlagerschrank mit Kompressortechnik
- › Kühlsystem leise und vibrationsarm

B x T x H/mm:	Anschlusswert:	Artikel-Nr.:	Preis:
595 x 680 x 1840	230 V / 0,12 kW	<b>627011</b>	<b>1.760,00 €</b>



# Weinkühlschränke

black



## Weinkühlschrank für 24 Flaschen

- › Flaschengröße: ø 75 x 310 mm, Standard Bordeaux
- › 1 Zone für Weißwein, 1 Zone für Rotwein
- › Temperatur je Zone regelbar, 5°C bis 22°C
- › Aktivlüfter für gleichmäßige Temperatur
- › 3-fach Isoliersicherheitsglas mit UV-Filter
- › blaue LED-Beleuchtung, zuschaltbar
- › kugelgelagerte Auszüge mit Holzlagerböden
- › Edelstahltür mit Glaseinsatz, mit Schloss
- › Türanschlag rechts, nicht wechselbar
- › Weinlagerschrank mit Kompressortechnik
- › Kühlsystem leise und vibrationsarm

B x T x H/mm:	Anschlusswert:	Artikel-Nr.:	Preis:
395 x 495 x 875	230 V / 0,80 kW	<b>627008</b>	<b>720,00 €</b>



## Weinkühlschrank für 38 Flaschen

- › Flaschengröße: ø 75 x 310 mm, Standard Bordeaux
- › 1 Zone für Weißwein, 1 Zone für Rotwein
- › Temperatur je Zone regelbar, 5°C bis 22°C
- › Aktivlüfter für gleichmäßige Temperatur
- › 3-fach Isoliersicherheitsglas mit UV-Filter
- › blaue LED-Beleuchtung, zuschaltbar
- › kugelgelagerte Auszüge mit Holzlagerböden
- › Edelstahltür mit Glaseinsatz, mit Schloss
- › Türanschlag rechts, nicht wechselbar
- › Weinlagerschrank mit Kompressortechnik
- › Kühlsystem leise und vibrationsarm

B x T x H/mm:	Anschlusswert:	Artikel-Nr.:	Preis:
395 x 580 x 1020	230 V / 0,12 kW	<b>627009</b>	<b>775,00 €</b>



## Weinkühlschrank für 66 Flaschen

- › Flaschengröße: ø 75 x 310 mm, Standard Bordeaux
- › 1 Zone für Weißwein, 1 Zone für Rotwein
- › Temperatur je Zone regelbar, 5°C bis 22°C
- › Aktivlüfter für gleichmäßige Temperatur
- › 3-fach Isoliersicherheitsglas mit UV-Filter
- › blaue LED-Beleuchtung, zuschaltbar
- › kugelgelagerte Auszüge mit Holzlagerböden
- › Edelstahltür mit Glaseinsatz, mit Schloss
- › Türanschlag rechts, nicht wechselbar
- › Weinlagerschrank mit Kompressortechnik
- › Kühlsystem leise und vibrationsarm

B x T x H/mm:	Anschlusswert:	Artikel-Nr.:	Preis:
595 x 580 x 1020	230 V / 0,12 kW	<b>627010</b>	<b>1.040,00 €</b>





## Weinkühlschrank für 45 Flaschen

› Innenabmessung: 520 x 430 x 695 mm  
› inkl. 1 Edelstahl-Flaschenboden

B x T x H/mm: 600 x 602 x 860  
Anschlusswert: 230 V / 0,15 kW  
Artikel-Nr.: **627016**

Preis: **720,00 €**



## Weinkühlschrank für 72 Flaschen

› Innenabmessung: 520 x 430 x 1095 mm  
› inkl. 3 Edelstahl-Flaschenböden

B x T x H/mm: 600 x 602 x 1260  
Anschlusswert: 230 V / 0,15 kW  
Artikel-Nr.: **627017**

Preis: **870,00 €**



## Weinkühlschrank für 94 Flaschen

› Innenabmessung: 520 x 430 x 1395 mm  
› inkl. 4 Edelstahl-Flaschenböden

B x T x H/mm: 600 x 602 x 1560  
Anschlusswert: 230 V / 0,15 kW  
Artikel-Nr.: **627018**

Preis: **999,00 €**



## Weinkühlschrank für 116 Flaschen

› Innenabmessung: 520 x 430 x 1695 mm  
› inkl. 5 Edelstahl-Flaschenböden

B x T x H/mm: 600 x 602 x 1860  
Anschlusswert: 230 V / 0,15 kW  
Artikel-Nr.: **627019**

Preis: **1.140,00 €**

### Weinkühlschränke

- › Temperaturbereich: 5°C bis 18°C
- › statische Kühlung
- › 40 mm Isolierung
- › Kühlmittel: R600a
- › oberer Bereich wärmer für Rotwein
- › unterer Bereich kälter für Weißwein
- › digitale Steuerung
- › automatische Tauwasserverdunstung
- › BLUE-LED Innenbeleuchtung
- › max. Außentemperatur: +33°C / 60% U
- › Tür nicht reversibel
- › Korpus: Edelstahl (schwarz)
- › Tür: Kunststoff (schwarz)
- › Innenraum: Aluminium (schwarz)

## Edelstahl-Flaschenboden für Weinkühlschränke 627016 - 627019

Artikel-Nr.: **620080**

Preis: **33,90 €**

## Auflageschienen für Edelstahl-Flaschenboden 620080 für Weinkühlschränke 627016 - 627019

Artikel-Nr.: **620081**

Preis: **28,10 €**

## Holz-Flaschenboden inkl. Auflageschienen für 627016 - 627019

Artikel-Nr.: **620082**

Preis: **57,00 €**



## Filterkaffeemaschine Edelstahlgehäuse

- › kompaktes Edelstahlgehäuse mit 1,8 l Glaskanne
- › Warmhaltekapazität: 2 x 1,8 l
- › kein Wasseranschluss erforderlich
- › Sofortleistung Kaffee: ca. 14 Tassen in 6,5 Minuten
- › Stundenleistung: 125 Tassen Kaffee

B x T x H/mm: 210 x 420 x 463  
Anschlusswert: 230 V / 2,03 kW  
Artikel-Nr.: **741001**

Preis: **210,00 €**



## Filterkaffeemaschine Edelstahlgehäuse

- › kompaktes Edelstahlgehäuse für 1,9 oder 2,2 l Isolierkanne
- › inkl. Entkalkungsanzeige
- › kein Wasseranschluss erforderlich
- › Sofortleistung Kaffee: ca. 14 Tassen in 6,5 Minuten
- › Lieferung erfolgt ohne Kanne
- › Stundenleistung: 125 Tassen Kaffee

B x T x H/mm: 210 x 420 x 601  
Anschlusswert: 230 V / 1,88 kW  
Artikel-Nr.: **741002**

Preis: **210,00 €**



## Filterpapier

- › Inhalt je Packung: 100 Filtertüten
- › passend für Filterkaffeemaschine 741001, 741002

Artikel-Nr.: **740004**

Preis: **8,00 €**



## Isolierkanne, 1,9 l

- › mit Schraubverschluss

Artikel-Nr.: **740002**

Preis: **83,00 €**



## Isolierkanne, 2,2 l

- › mit Pumpmechanik

Artikel-Nr.: **740003**

Preis: **114,00 €**



## Getränkemixer für 1,5 l mit zwei Geschwindigkeiten

- › Geschwindigkeit: 13000 - 16000 U/min.
- › Gehäuse: Edelstahl
- › Mikroschalter am Deckel
- › Edelstahlmesser: abnehmbar, 6 Klingen
- › mit Lexanbecher

B x T x H/mm: 175 x 230 x 460  
Anschlusswert: 230 V / 0,60 kW  
Artikel-Nr.: **721010**

Preis: **329,00 €**



## Getränkemixer für 0,8 l

- › Geschwindigkeit: 15000 U/min.
- › für Frappés, Cocktails, Sorbets usw.
- › Gehäuse: Edelstahl und Aluminium mit Kunststoff-Einsätzen
- › Auto-Start nur bei eingesetztem Becher
- › nicht für Eiswürfel geeignet
- › mit Lexanbecher

B x T x H/mm: 170 x 190 x 490  
Anschlusswert: 230 V / 0,15 kW  
Artikel-Nr.: **721011**

Preis: **279,00 €**



## Getränkemixer für 2 x 0,8 l

- › Geschwindigkeit: 15000 U/min.
- › für Frappés, Cocktails, Sorbets usw.
- › Gehäuse: Edelstahl und Aluminium mit Kunststoff-Einsätzen
- › Auto-Start nur bei eingesetztem Becher
- › nicht für Eiswürfel geeignet
- › mit Lexanbecher

B x T x H/mm: 300 x 190 x 490  
Anschlusswert: 230 V / 0,30 kW  
Artikel-Nr.: **721012**

Preis: **459,00 €**



## Eis-Crusher für max. 120 kg/h

- › Geschwindigkeit: 900 U/min.
- › Gehäuse aus lackierter Alulegierung
- › Mikroschalter am Deckel
- › Becher und Messergruppe aus Edelstahl

B x T x H/mm: 210 x 230 x 460  
Anschlusswert: 230 V / 0,15 kW  
Artikel-Nr.: **715004**

Preis: **575,00 €**



## Zitruspresse mit Pressarm

- › Geschwindigkeit: 1400 U/min.
- › Gehäuse in Edelstahl mit Kunststoff
- › Presskegel, Filter, Schüssel Edelstahl
- › Presskegel, Filter, Schüssel abnehmbar
- › Start-Stop über Drücken des Presshebels

B x T x H/mm: 180 x 220 x 350  
Anschlusswert: 230 V / 0,30 kW  
Artikel-Nr.: **723007**

Preis: **515,00 €**



## Zitruspresse mit Spritzschutz

- › Geschwindigkeit: 1400 U/min.
- › Gehäuse in Edelstahl mit Kunststoff
- › Schüssel in Edelstahl
- › Presskegel, Filter und Spritzschutz ABS
- › alle Anbauteile sind abnehmbar
- › Start-Stop über Druck auf Presskegel

B x T x H/mm: 180 x 220 x 320  
Anschlusswert: 230 V / 0,25 kW  
Artikel-Nr.: **723006**

Preis: **348,00 €**

# Eisbereiter

## black



### Würfeleisbereiter, Vollkegel

- › klarer, fester Vollkegel einzeln geformt, 18 g, 35 x 31 mm
- › Eisproduktion durch Sprühen von Wasser in eine Verdampferplatte
- › Kegel kühlt schnell, verwässert den Drink nur langsam und hält lange
- › Thermostat- und Timersteuerung
- › System für optimale Hygiene, HACCP konform
- › Horizontalverdampfer mit Sprühsystem
- › energiesparende Produktion
- › Frontklappe für einfache Entnahme
- › separater Ein- / Ausschalter
- › Edelstahlausführung in AISI 304, Scotch Brite
- › Maßangaben ohne FüÙe

#### luftgekühlt, Fußhöhe = 5 mm

Verfügbarkeit: ab Lager

B x T x H/mm:	Anschlusswert:	Vorrat:	Artikel-Nr.:	Preis:
355 x 404 x 590	230 V / 0,32 kW	21,00 kg / 4,00 kg	<b>711002</b>	<b>929,00 €</b>
390 x 460 x 610	230 V / 0,35 kW	24,00 kg / 6,00 kg	<b>711004</b>	<b>1.129,00 €</b>
390 x 460 x 690	230 V / 0,37 kW	28,00 kg / 9,00 kg	<b>711006</b>	<b>1.170,00 €</b>

#### wassergekühlt, Fußhöhe = 5 mm

Lieferzeit: 3 Wochen

B x T x H/mm:	Anschlusswert:	Vorrat:	Artikel-Nr.:	Preis:
355 x 404 x 590	230 V / 0,32 kW	21,00 kg / 4,00 kg	<b>711003</b>	<b>940,00 €</b>
390 x 460 x 610	230 V / 0,35 kW	24,00 kg / 6,00 kg	<b>711005</b>	<b>1.140,00 €</b>
390 x 460 x 690	230 V / 0,37 kW	28,00 kg / 9,00 kg	<b>711007</b>	<b>1.170,00 €</b>



#### luftgekühlt, Fußhöhe = 110-150 mm

Verfügbarkeit: ab Lager

B x T x H/mm:	Anschlusswert:	Vorrat:	Artikel-Nr.:	Preis:
500 x 580 x 690	230 V / 0,37 kW	33,00 kg / 16,00 kg	<b>711008</b>	<b>1.330,00 €</b>
500 x 580 x 690	230 V / 0,45 kW	42,00 kg / 16,00 kg	<b>711010</b>	<b>1.420,00 €</b>
500 x 580 x 800	230 V / 0,50 kW	46,00 kg / 25,00 kg	<b>711012</b>	<b>1.460,00 €</b>
738 x 600 x 920	230 V / 0,65 kW	65,00 kg / 40,00 kg	<b>711014</b>	<b>1.890,00 €</b>
738 x 600 x 920	230 V / 0,80 kW	80,00 kg / 40,00 kg	<b>711016</b>	<b>1.990,00 €</b>
738 x 600 x 1020	230 V / 0,85 kW	90,00 kg / 55,00 kg	<b>711018</b>	<b>2.090,00 €</b>
840 x 740 x 1075	230 V / 1,05 kW	130,00 kg / 65,00 kg	<b>711049</b>	<b>2.690,00 €</b>

#### wassergekühlt, Fußhöhe = 110-150 mm

Lieferzeit: 3 Wochen

B x T x H/mm:	Anschlusswert:	Vorrat:	Artikel-Nr.:	Preis:
500 x 580 x 690	230 V / 0,37 kW	33,00 kg / 16,00 kg	<b>711009</b>	<b>1.299,00 €</b>
500 x 580 x 690	230 V / 0,45 kW	42,00 kg / 16,00 kg	<b>711011</b>	<b>1.399,00 €</b>
500 x 580 x 800	230 V / 0,50 kW	46,00 kg / 25,00 kg	<b>711013</b>	<b>1.440,00 €</b>
738 x 600 x 920	230 V / 0,65 kW	65,00 kg / 40,00 kg	<b>711015</b>	<b>1.890,00 €</b>
738 x 600 x 920	230 V / 0,80 kW	80,00 kg / 40,00 kg	<b>711017</b>	<b>1.990,00 €</b>
738 x 600 x 1020	230 V / 0,85 kW	90,00 kg / 55,00 kg	<b>711019</b>	<b>2.080,00 €</b>
840 x 740 x 1075	230 V / 1,05 kW	130,00 kg / 65,00 kg	<b>711050</b>	<b>2.699,00 €</b>

## Würfeleisbereiter, Hohlkegel

- › klarer, fester Hohlkegel, einzeln geformt, 20 g, 35 x 31 mm
- › Eisproduktion mit Paddelsystem, Verdampferfinger mit Paddelsystem
- › Betrieb auch bei besonders hartem, kalkhaltigem oder unreinem Wasser
- › keine Pumpen und Spritzdüsen und damit wartungsarm, weniger Entkalkungsaufwand
- › Kegel kühlt schnell, verwässert den Drink nur langsam und hält lange
- › Thermostat- und Timersteuerung
- › HACCP konform, energiesparende Produktion
- › Frontklappe für einfache Entnahme
- › separater Ein- / Ausschalter
- › Edelstahlausführung in AISI 304, Scotch Brite
- › Maßangaben ohne FüÙe

### luftgekühlt, Fußhöhe = 5 mm

Verfügbarkeit: ab Lager

B x T x H/mm:	Anschlusswert:	Vorrat:	Artikel-Nr.:	Preis:
385 x 468 x 607	230 V / 0,31 kW	25,00 kg / 4,00 kg	<b>711021</b>	<b>1.280,00 €</b>
385 x 468 x 687	230 V / 0,31 kW	25,00 kg / 8,00 kg	<b>711023</b>	<b>1.290,00 €</b>



### wassergekühlt, Fußhöhe = 5 mm

Lieferzeit: 3 Wochen

B x T x H/mm:	Anschlusswert:	Vorrat:	Artikel-Nr.:	Preis:
385 x 468 x 607	230 V / 0,31 kW	25,00 kg / 4,00 kg	<b>711022</b>	<b>1.299,00 €</b>
385 x 468 x 687	230 V / 0,31 kW	25,00 kg / 8,00 kg	<b>711024</b>	<b>1.310,00 €</b>

### luftgekühlt, Fußhöhe = 110-150 mm

Verfügbarkeit: ab Lager

B x T x H/mm:	Anschlusswert:	Vorrat:	Artikel-Nr.:	Preis:
495 x 580 x 687	230 V / 0,31 kW	35,00 kg / 15,00 kg	<b>711025</b>	<b>1.530,00 €</b>
495 x 580 x 797	230 V / 0,42 kW	50,00 kg / 20,00 kg	<b>711027</b>	<b>1.650,00 €</b>
735 x 596 x 907	230 V / 0,48 kW	75,00 kg / 30,00 kg	<b>711029</b>	<b>2.060,00 €</b>

### wassergekühlt, Fußhöhe = 110-150 mm

Lieferzeit: 3 Wochen

B x T x H/mm:	Anschlusswert:	Vorrat:	Artikel-Nr.:	Preis:
495 x 580 x 687	230 V / 0,31 kW	35,00 kg / 15,00 kg	<b>711026</b>	<b>1.530,00 €</b>
495 x 580 x 797	230 V / 0,42 kW	50,00 kg / 20,00 kg	<b>711028</b>	<b>1.650,00 €</b>
735 x 596 x 907	230 V / 0,48 kW	75,00 kg / 30,00 kg	<b>711030</b>	<b>2.060,00 €</b>





## Flockeneisbereiter

- › Eisproduktion in stehendem, doppelwandigem, wartungsfreiem Edelstahlverdampfer mit rotierender Schnecke
- › Eis in seiner natürlichsten Form, ca. -0,5°C kalt
- › für Hotel, Restaurant, Sauna, Medizin, Fischlagerung, Supermarkt und Industrie
- › Flockeneis: spezifisches Volumen 1 m<sup>3</sup> / 550 kg
- › VE-Wasser geeignet
- › Thermostat- und Timersteuerung
- › optimale Hygiene, HACCP konform, energiesparende Produktion
- › Frontklappe für einfache Entnahme
- › separater Ein- / Ausschalter
- › Edelstahlausführung in AISI 304, Scotch Brite
- › Maßangaben ohne FüÙe

### luftgekühlt, Fußhöhe = 5 mm

Verfügbarkeit: ab Lager

B x T x H/mm:	Anschlusswert:	Vorrat:	Artikel-Nr.:	Preis:
450 x 620 x 680	230 V / 0,42 kW	60,00 kg / 9,00 kg	<b>711031</b>	<b>2.356,00 €</b>

### wassergekühlt, Fußhöhe = 5 mm

Lieferzeit: 3 Wochen

B x T x H/mm:	Anschlusswert:	Vorrat:	Artikel-Nr.:	Preis:
450 x 620 x 680	230 V / 0,42 kW	60,00 kg / 9,00 kg	<b>711032</b>	<b>2.356,00 €</b>



### luftgekühlt, Fußhöhe = 110-150 mm

Verfügbarkeit: ab Lager

B x T x H/mm:	Anschlusswert:	Vorrat:	Artikel-Nr.:	Preis:
500 x 660 x 690	230 V / 0,55 kW	95,00 kg / 20,00 kg	<b>711033</b>	<b>2.485,00 €</b>
500 x 660 x 800	230 V / 0,55 kW	95,00 kg / 30,00 kg	<b>711035</b>	<b>2.590,00 €</b>
738 x 690 x 920	230 V / 0,65 kW	155,00 kg / 40,00 kg	<b>711037</b>	<b>2.790,00 €</b>
738 x 690 x 1020	230 V / 0,65 kW	155,00 kg / 55,00 kg	<b>711039</b>	<b>2.893,00 €</b>

### wassergekühlt, Fußhöhe = 110-150 mm

Lieferzeit: 3 Wochen

B x T x H/mm:	Anschlusswert:	Vorrat:	Artikel-Nr.:	Preis:
500 x 660 x 690	230 V / 0,55 kW	95,00 kg / 20,00 kg	<b>711034</b>	<b>2.485,00 €</b>
500 x 660 x 800	230 V / 0,55 kW	95,00 kg / 30,00 kg	<b>711036</b>	<b>2.590,00 €</b>
738 x 690 x 920	230 V / 0,65 kW	155,00 kg / 40,00 kg	<b>711038</b>	<b>2.790,00 €</b>
738 x 690 x 1020	230 V / 0,65 kW	155,00 kg / 55,00 kg	<b>711040</b>	<b>2.893,00 €</b>

## Nuggeteisbereiter

- › Eisproduktion in stehendem, doppelwandigem, wartungsfreiem Edelstahlverdampfer mit rotierender Schnecke und Presskopf
- › für Hotel, Restaurant, Bar, Sauna, Medizin, Fischlagerung, Supermarkt und Industrie
- › Nuggets: 8 x 16 x 7 mm, spezifisches Volumen: 1 m<sup>3</sup> / 550 kg
- › VE-Wasser geeignet
- › Thermostat- und Timersteuerung
- › System für optimale Hygiene, HACCP konform
- › energiesparende Produktion
- › Frontklappe für einfache Entnahme
- › separater Ein- / Ausschalter
- › Edelstahlausführung in AISI 304, Scotch Brite
- › Maßangaben ohne FüÙe

### luftgekühlt, Fußhöhe = 5 mm

Verfügbarkeit: ab Lager

B x T x H/mm:	Anschlusswert:	Vorrat:	Artikel-Nr.:	Preis:
450 x 620 x 680	230 V / 0,42 kW	55,00 kg / 10,00 kg	<b>711041</b>	<b>2.489,00 €</b>

### wassergekühlt, Fußhöhe = 5 mm

Lieferzeit: 3 Wochen

B x T x H/mm:	Anschlusswert:	Vorrat:	Artikel-Nr.:	Preis:
450 x 620 x 680	230 V / 0,42 kW	55,00 kg / 10,00 kg	<b>711042</b>	<b>2.489,00 €</b>



### luftgekühlt, Fußhöhe = 110-150 mm

Verfügbarkeit: ab Lager

B x T x H/mm:	Anschlusswert:	Vorrat:	Artikel-Nr.:	Preis:
500 x 660 x 690	230 V / 0,55 kW	85,00 kg / 20,00 kg	<b>711043</b>	<b>2.627,00 €</b>
738 x 690 x 852	230 V / 0,65 kW	140,00 kg / 40,00 kg	<b>711045</b>	<b>2.984,00 €</b>
738 x 690 x 1020	230 V / 0,65 kW	140,00 kg / 50,00 kg	<b>711047</b>	<b>3.130,00 €</b>

### wassergekühlt, Fußhöhe = 110-150 mm

Lieferzeit: 3 Wochen

B x T x H/mm:	Anschlusswert:	Vorrat:	Artikel-Nr.:	Preis:
500 x 660 x 690	230 V / 0,55 kW	85,00 kg / 20,00 kg	<b>711044</b>	<b>2.627,00 €</b>
738 x 690 x 852	230 V / 0,65 kW	140,00 kg / 40,00 kg	<b>711046</b>	<b>2.984,00 €</b>
738 x 690 x 1020	230 V / 0,65 kW	140,00 kg / 50,00 kg	<b>711048</b>	<b>3.130,00 €</b>



# Spülmaschinen

black

## i Gläserpüler

- › Einschubhöhe max. 301 mm
- › Spannung wechselbar (400 V / 230 V)
- › Hygienesicherheit durch Thermostopp-Funktion
- › Korbgröße: 385 x 385 mm bis 390 x 390 mm
- › Ausführung in Edelstahl
- › inkl. 1 Drahtkorb mit 4 Stellreihen, max. Glasdurchmesser 85 mm
- › inkl. 2 Besteckköcher
- › 2,5 l Wasserverbrauch / Zyklus bei 3 bar
- › isolierte doppelwandige Tür
- › elektronische Steuerung
- › Spülzyklen: 90 / 120 Sekunden
- › Tankinhalt: 11 l
- › mit Kunststoff-Schmutzfilter



### Gläserpüler

- › mit Ablaufpumpe
- › mit Spülmitteldosierer
- › mit Klarspülmitteldosierer

B x T x H/mm: 435 x 530 x 700  
 Anschlusswert (werks.): 230 V / 2,20 kW  
 Anschlusswert (konfig.): 400 V / 5,90 kW  
 Artikel-Nr.: **811013**

Preis: **2.120,00 €**



### Gläserpüler

- › mit Ablaufpumpe
- › mit Spülmitteldosierer
- › mit Klarspülmitteldosierer
- › mit Drucksteigerungspumpe
- › mit Enthärter

B x T x H/mm: 435 x 530 x 700  
 Anschlusswert (werks.): 230 V / 2,20 kW  
 Anschlusswert (konfig.): 400 V / 5,90 kW  
 Artikel-Nr.: **811015**

Preis: **2.370,00 €**

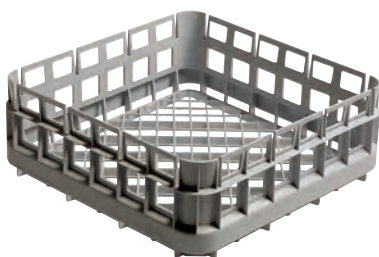

### Universalkorb für Gläserpülmaschinen

B x T x H/mm: 390 x 390 x 150  
 Artikel-Nr.: **816015**

Preis: **66,00 €**



### Gläserkorb, 3 Fächer für Gläser bis ø 115 mm

B x T x H/mm: 385 x 385 x 170  
 Artikel-Nr.: **816016**

Preis: **80,00 €**



### Gläserkorb, 4 Fächer für Gläser bis ø 85 mm

B x T x H/mm: 385 x 385 x 170  
 Artikel-Nr.: **816017**

Preis: **70,00 €**



## Gläserpüler

- › Einschubhöhe max. 356 mm
- › Spannung wechselbar (400 V / 230 V)
- › Hygienesicherheit durch Thermostopp-Funktion
- › Korbgröße: 500 x 500 mm
- › inkl. 1 Tellerkorb, 1 Universalkorb 500 x 500 mm und 1 Besteckköcher
- › 2,9 l Wasserverbrauch / Zyklus bei 3 bar
- › isolierte doppelwandige Tür
- › elektronische Steuerung
- › Spülzyklen: 60 / 180 Sekunden
- › Tankinhalt: 25 l
- › höhenverstellbar von 830 auf 850 mm



## Geschirrspüler

- › mit Ablaufpumpe
- › mit Spülmitteldosierer
- › mit Klarspülmitteldosierer
- › mit Drucksteigerungspumpe
- › mit Enthärter

B x T x H/mm: 575 x 600 x 835  
 Anschlusswert (werks.): 400 V / 5,90 kW  
 Anschlusswert (konfig.): 230 V / 2,30 kW  
 Artikel-Nr.: **812015**

Preis: **2.938,00 €**



## Geschirrspüler

- › mit Ablaufpumpe
- › mit Spülmitteldosierer
- › mit Klarspülmitteldosierer

B x T x H/mm: 575 x 600 x 835  
 Anschlusswert (werks.): 400 V / 5,90 kW  
 Anschlusswert (konfig.): 230 V / 2,30 kW  
 Artikel-Nr.: **812013**

Preis: **2.690,00 €**



## CNS-Unterbau für Geschirrspüler

- › passend für 812011 - 812015

B x T x H/mm: 575 x 600 x 380  
 Artikel-Nr.: **810013**

Preis: **255,00 €**



## Durchschub-Spülmaschine

- › Einschubhöhe max. 440 mm
- › eingebauter Glanztrockner-Dosierer
- › inkl. 1 Tellerkorb, 1 Besteckköcher
- › inkl. 1 Universalkorb 500 x 500 mm
- › inkl. 2 kg Regeneriersalz
- › 2,9 l Wasserverbrauch / Zyklus, Spülzyklus: 75 / 150 Sekunden
- › elektronische Steuerung, Hauben-Startautomatik
- › Selbstreinigungsassistent, tiefgezogener 21 l Hygienetank
- › herausnehmbare Filter, Spülarme in Edelstahl
- › Tische nicht im Lieferumfang enthalten
- › Wasch- / Klarspültemperatur: ca. 60°C / ca. 82°C
- › Höhe bei geöffneter Haube: 1995 mm

### mit Spülmitteldosierer, Laugenpumpe, Drucksteigerungspumpe und Enthärter

B x T x H/mm:	Anschlusswert:	Artikel-Nr.:	Preis:
635 x 635 x 1480	400 V / 6,60 kW	<b>813003</b>	<b>4.390,00 €</b>

### mit Spülmitteldosierer und Laugenpumpe

B x T x H/mm:	Anschlusswert:	Artikel-Nr.:	Preis:
635 x 635 x 1480	400 V / 6,60 kW	<b>813004</b>	<b>4.270,00 €</b>



## Montage-Pauschale für Untertischspülmaschinen

- › Inbetriebnahme und Einweisung, ohne Lieferung
- › inkl. Härtetest des Wassers und Montage Wasserfilter
- › Elektro- und Sanitäranschluss bauseitig durch DVGW zugelassenen Fachbetrieb
- › Gerätestandort innerhalb Liefergebiet (max. 50 km)

Artikel-Nr.:	Preis:
<b>819001</b>	<b>264,50 €</b>

## Montage-Pauschale für Durchschubspülmaschinen

- › Inbetriebnahme und Einweisung, ohne Lieferung
- › inkl. Montage der Zu- und Ablauftische
- › inkl. Härtetest des Wassers und Montage Wasserfilter
- › Elektro- und Sanitäranschluss bauseitig durch DVGW zugelassenen Fachbetrieb
- › Gerätestandort innerhalb Liefergebiet (max. 50 km)

Artikel-Nr.:	Preis:
<b>819002</b>	<b>483,00 €</b>



## Spülmaschinenhaube Kastenform, ohne Ventilator

- › inkl. 2 CNS-Filter: je 400 x 400 x 25 mm, Fördervolumen max. 1100 m<sup>3</sup>/h
- › inkl. Kit zur Deckenmontage, Ablasshahn 1/2"
- › komplett aus Edelstahl 1.4301, Auffangrinne hermetisch verschweißt

B x T x H/mm:	Artikel-Nr.:	Preis:
1000 x 1000 x 450	<b>815002</b>	<b>1.109,00 €</b>
1200 x 1200 x 450	<b>815003</b>	<b>1.236,00 €</b>

## Zulauftisch mit Becken und Ablagebord

- › Standard-Ausführung
- › zerlegt geliefert zur Selbstmontage
- › mit umsteckbarem Spritzschutz
- › Becken: 500 x 400 x 250 mm
- › Ablauf: 1 1/2"
- › höhenverstellbare FüÙe

B x T x H/mm:	Anbauposition:	Artikel-Nr.:	Preis:
700 x 695 x 860	links / rechts	<b>810019</b>	<b>850,00 €</b>
1100 x 695 x 860	links / rechts	<b>810020</b>	<b>980,00 €</b>



## Ablauftisch mit Ablagebord

- › Standard-Ausführung
- › zerlegt geliefert zur Selbstmontage
- › höhenverstellbare FüÙe

B x T x H/mm:	Anbauposition:	Artikel-Nr.:	Preis:
600 x 540 x 860	links / rechts	<b>810031</b>	<b>430,00 €</b>
700 x 540 x 860	links / rechts	<b>810040</b>	<b>490,00 €</b>
1100 x 540 x 860	links / rechts	<b>810032</b>	<b>580,00 €</b>



## Spritzschutz für Ablauftische

B x T x H/mm:	passend für:	Artikel-Nr.:	Preis:
600 x 160 x 360	600 mm Länge	<b>810069</b>	<b>130,00 €</b>
700 x 160 x 360	700 mm Länge	<b>810043</b>	<b>130,00 €</b>
1100 x 160 x 360	1100 mm Länge	<b>810046</b>	<b>178,00 €</b>



## Wandanschlussblech für Spülmaschine bei Eckaufstellung

- › für 813003, 813004

Anbauposition:	Artikel-Nr.:	Preis:
links	<b>810047</b>	<b>167,00 €</b>



**i** Sondermaße auf Anfrage lieferbar

Bitte bei Bestellung beachten:

- › alle Zu- und Ablaufische sind in 1 cm-Schritten der Breite lieferbar
- › die letzten drei Stellen der Artikel-Nr. entsprechen der gewünschten Breite  
Beispiel: Ablaufisch Breite 710 mm = Artikel-Nr. 810076-071
- › für die Sondermaße berechnen wir immer das nächstgrößere Modell  
Beispiel: Artikel-Nr. 810076-071 bis 810076-079 wie 810076-080



## Zulaufisch mit Becken und Ablagebord

- › Premium-Ausführung, vollverschweißt, in Edelstahl AISI 304 Scotch-Brite
- › mit festverschweißtem Spritzblech, Becken und Abtropffläche tiefgezogen
- › Becken 400 x 400 x 250 mm, Ablauf 1 1/2"
- › höhenverstellbare Edelstahlfüße -10 / +50 mm

B x T x H/mm:	Anbauposition:	Artikel-Nr.:	Preis:
700 x 750 x 850	links	<b>810070-070</b>	<b>1.077,00 €</b>
800 x 750 x 850	links	<b>810070-080</b>	<b>1.107,00 €</b>
900 x 750 x 850	links	<b>810070-090</b>	<b>1.132,00 €</b>
1000 x 750 x 850	links	<b>810070-100</b>	<b>1.142,00 €</b>
1100 x 750 x 850	links	<b>810070-110</b>	<b>1.164,00 €</b>
1200 x 750 x 850	links	<b>810070-120</b>	<b>1.251,00 €</b>
1300 x 750 x 850	links	<b>810070-130</b>	<b>1.359,00 €</b>
1400 x 750 x 850	links	<b>810070-140</b>	<b>1.375,00 €</b>
1500 x 750 x 850	links	<b>810070-150</b>	<b>1.389,00 €</b>
1600 x 750 x 850	links	<b>810070-160</b>	<b>1.441,00 €</b>
700 x 750 x 850	rechts	<b>810071-070</b>	<b>1.077,00 €</b>
800 x 750 x 850	rechts	<b>810071-080</b>	<b>1.107,00 €</b>
900 x 750 x 850	rechts	<b>810071-090</b>	<b>1.132,00 €</b>
1000 x 750 x 850	rechts	<b>810071-100</b>	<b>1.142,00 €</b>
1100 x 750 x 850	rechts	<b>810071-110</b>	<b>1.164,00 €</b>
1200 x 750 x 850	rechts	<b>810071-120</b>	<b>1.251,00 €</b>
1300 x 750 x 850	rechts	<b>810071-130</b>	<b>1.359,00 €</b>
1400 x 750 x 850	rechts	<b>810071-140</b>	<b>1.375,00 €</b>
1500 x 750 x 850	rechts	<b>810071-150</b>	<b>1.389,00 €</b>
1600 x 750 x 850	rechts	<b>810071-160</b>	<b>1.441,00 €</b>

## Zulaufisch mit Becken, Ablagebord und Abwurfloch

- › Premium-Ausführung, vollverschweißt, in Edelstahl AISI 304 Scotch-Brite
- › mit festverschweißtem Spritzblech, Becken und Abtropffläche tiefgezogen
- › Becken 400 x 400 x 250 mm, Ablauf 1 1/2"
- › höhenverstellbare Edelstahlfüße -10 / +50 mm



B x T x H/mm:	Anbauposition:	Artikel-Nr.:	Preis:
1400 x 750 x 850	links	<b>810072-140</b>	<b>1.549,00 €</b>
1500 x 750 x 850	links	<b>810072-150</b>	<b>1.585,00 €</b>
1600 x 750 x 850	links	<b>810072-160</b>	<b>1.602,00 €</b>
1700 x 750 x 850	links	<b>810072-170</b>	<b>1.639,00 €</b>
1800 x 750 x 850	links	<b>810072-180</b>	<b>1.648,00 €</b>
1900 x 750 x 850	links	<b>810072-190</b>	<b>1.687,00 €</b>
2000 x 750 x 850	links	<b>810072-200</b>	<b>1.706,00 €</b>
1400 x 750 x 850	rechts	<b>810073-140</b>	<b>1.549,00 €</b>
1500 x 750 x 850	rechts	<b>810073-150</b>	<b>1.585,00 €</b>
1600 x 750 x 850	rechts	<b>810073-160</b>	<b>1.602,00 €</b>
1700 x 750 x 850	rechts	<b>810073-170</b>	<b>1.639,00 €</b>
1800 x 750 x 850	rechts	<b>810073-180</b>	<b>1.648,00 €</b>
1900 x 750 x 850	rechts	<b>810073-190</b>	<b>1.687,00 €</b>
2000 x 750 x 850	rechts	<b>810073-200</b>	<b>1.706,00 €</b>

## Ablauftisch mit Ablagebord und Spritzblech

- › Premium-Ausführung, vollverschweißt, in Edelstahl AISI 304 Scotch-Brite
- › mit fest verschweißtem Spritzblech, Abtropffläche tiefgezogen, mit Gefälle
- › höhenverstellbare Edelstahlfüße -10 / +50 mm

B x T x H/mm:	Anbauposition:	Artikel-Nr.:	Preis:
700 x 750 x 850	links	<b>810074-070</b>	<b>752,00 €</b>
800 x 750 x 850	links	<b>810074-080</b>	<b>767,00 €</b>
900 x 750 x 850	links	<b>810074-090</b>	<b>774,00 €</b>
1000 x 750 x 850	links	<b>810074-100</b>	<b>794,00 €</b>
1100 x 750 x 850	links	<b>810074-110</b>	<b>809,00 €</b>
1200 x 750 x 850	links	<b>810074-120</b>	<b>824,00 €</b>
1300 x 750 x 850	links	<b>810074-130</b>	<b>870,00 €</b>
1400 x 750 x 850	links	<b>810074-140</b>	<b>941,00 €</b>
1500 x 750 x 850	links	<b>810074-150</b>	<b>957,00 €</b>
1600 x 750 x 850	links	<b>810074-160</b>	<b>974,00 €</b>
700 x 750 x 850	rechts	<b>810075-070</b>	<b>752,00 €</b>
800 x 750 x 850	rechts	<b>810075-080</b>	<b>767,00 €</b>
900 x 750 x 850	rechts	<b>810075-090</b>	<b>774,00 €</b>
1000 x 750 x 850	rechts	<b>810075-100</b>	<b>794,00 €</b>
1100 x 750 x 850	rechts	<b>810075-110</b>	<b>809,00 €</b>
1200 x 750 x 850	rechts	<b>810075-120</b>	<b>824,00 €</b>
1300 x 750 x 850	rechts	<b>810075-130</b>	<b>870,00 €</b>
1400 x 750 x 850	rechts	<b>810075-140</b>	<b>941,00 €</b>
1500 x 750 x 850	rechts	<b>810075-150</b>	<b>957,00 €</b>
1600 x 750 x 850	rechts	<b>810075-160</b>	<b>974,00 €</b>

### Sondermaße auf Anfrage lieferbar

Bitte bei Bestellung beachten:

› alle Zu- und Ablauftische sind in 1 cm-Schritten der Breite lieferbar

› die letzten drei Stellen der Artikel-Nr. entsprechen der gewünschten Breite  
Beispiel: Ablauftisch Breite 710 mm = Artikel-Nr. 810076-071

› für die Sondermaße berechnen wir immer das nächstgrößere Modell  
Beispiel: Artikel-Nr. 810076-071 bis 810076-079 wie 810076-080



## Ablauftisch mit Ablagebord, ohne Spritzblech

- › Premium-Ausführung, vollverschweißt, in Edelstahl AISI 304 Scotch-Brite
- › Abtropffläche tiefgezogen, mit Gefälle
- › höhenverstellbare Edelstahlfüße -10 / +50 mm

B x T x H/mm:	Anbauposition:	Artikel-Nr.:	Preis:
700 x 750 x 850	links / rechts	<b>810076-070</b>	<b>723,00 €</b>
800 x 750 x 850	links / rechts	<b>810076-080</b>	<b>744,00 €</b>
900 x 750 x 850	links / rechts	<b>810076-090</b>	<b>751,00 €</b>
1000 x 750 x 850	links / rechts	<b>810076-100</b>	<b>761,00 €</b>
1100 x 750 x 850	links / rechts	<b>810076-110</b>	<b>783,00 €</b>
1200 x 750 x 850	links / rechts	<b>810076-120</b>	<b>865,00 €</b>
1300 x 750 x 850	links / rechts	<b>810076-130</b>	<b>884,00 €</b>
1400 x 750 x 850	links / rechts	<b>810076-140</b>	<b>903,00 €</b>
1500 x 750 x 850	links / rechts	<b>810076-150</b>	<b>930,00 €</b>
1600 x 750 x 850	links / rechts	<b>810076-160</b>	<b>974,00 €</b>





## Gläserkorb, 9 Fächer à 149 x 149 mm – Glas max. ø 148 mm

B x T x H/mm:	Korbausführung:	Glashöhe/mm:	Artikel-Nr.:	Preis:
500 x 500 x 143	Grundkorb + 1 Extender	90	<b>816041</b>	<b>24,00 €</b>
500 x 500 x 184	Grundkorb + 2 Extender	133	<b>816042</b>	<b>31,70 €</b>
500 x 500 x 225	Grundkorb + 3 Extender	174	<b>816043</b>	<b>39,50 €</b>
500 x 500 x 267	Grundkorb + 4 Extender	215	<b>816044</b>	<b>47,20 €</b>
500 x 500 x 308	Grundkorb + 5 Extender	257	<b>816065</b>	<b>55,00 €</b>



## Gläserkorb, 16 Fächer à 111 x 111 mm – Glas max. ø 110 mm

B x T x H/mm:	Korbausführung:	Glashöhe/mm:	Artikel-Nr.:	Preis:
500 x 500 x 143	Grundkorb + 1 Extender	90	<b>816045</b>	<b>24,40 €</b>
500 x 500 x 184	Grundkorb + 2 Extender	133	<b>816046</b>	<b>32,30 €</b>
500 x 500 x 225	Grundkorb + 3 Extender	174	<b>816047</b>	<b>40,30 €</b>
500 x 500 x 267	Grundkorb + 4 Extender	215	<b>816048</b>	<b>48,30 €</b>
500 x 500 x 308	Grundkorb + 5 Extender	257	<b>816066</b>	<b>56,00 €</b>



## Gläserkorb, 20 Fächer à 99 x 99 mm – Glas max. ø 98 mm

B x T x H/mm:	Korbausführung:	Glashöhe/mm:	Artikel-Nr.:	Preis:
500 x 500 x 143	Grundkorb + 1 Extender	90	<b>816073</b>	<b>24,50 €</b>
500 x 500 x 184	Grundkorb + 2 Extender	133	<b>816074</b>	<b>32,70 €</b>
500 x 500 x 225	Grundkorb + 3 Extender	174	<b>816075</b>	<b>40,90 €</b>
500 x 500 x 267	Grundkorb + 4 Extender	215	<b>816076</b>	<b>49,20 €</b>
500 x 500 x 308	Grundkorb + 5 Extender	257	<b>816077</b>	<b>57,00 €</b>



## Gläserkorb, 25 Fächer à 88 x 88 mm – Glas max. ø 87 mm

B x T x H/mm:	Korbausführung:	Glashöhe/mm:	Artikel-Nr.:	Preis:
500 x 500 x 143	Grundkorb + 1 Extender	90	<b>816049</b>	<b>24,50 €</b>
500 x 500 x 184	Grundkorb + 2 Extender	133	<b>816050</b>	<b>32,70 €</b>
500 x 500 x 225	Grundkorb + 3 Extender	174	<b>816051</b>	<b>40,90 €</b>
500 x 500 x 267	Grundkorb + 4 Extender	215	<b>816052</b>	<b>49,20 €</b>
500 x 500 x 308	Grundkorb + 5 Extender	257	<b>816067</b>	<b>57,00 €</b>



## Gläserkorb, 30 Fächer à 80 x 80 mm – Glas max. ø 79 mm

B x T x H/mm:	Korbausführung:	Glashöhe/mm:	Artikel-Nr.:	Preis:
500 x 500 x 143	Grundkorb + 1 Extender	90	<b>816078</b>	<b>25,00 €</b>
500 x 500 x 184	Grundkorb + 2 Extender	133	<b>816079</b>	<b>33,70 €</b>
500 x 500 x 225	Grundkorb + 3 Extender	174	<b>816080</b>	<b>42,30 €</b>
500 x 500 x 267	Grundkorb + 4 Extender	215	<b>816081</b>	<b>51,00 €</b>
500 x 500 x 308	Grundkorb + 5 Extender	257	<b>816082</b>	<b>60,00 €</b>

## Gläserkorb, 36 Fächer à 73 x 73 mm – Glas max. ø 72 mm

B x T x H/mm:	Korbausführung:	Glashöhe/mm:	Artikel-Nr.:	Preis:
500 x 500 x 143	Grundkorb + 1 Extender	90	<b>816053</b>	<b>25,00 €</b>
500 x 500 x 184	Grundkorb + 2 Extender	133	<b>816054</b>	<b>33,70 €</b>
500 x 500 x 225	Grundkorb + 3 Extender	174	<b>816055</b>	<b>42,40 €</b>
500 x 500 x 267	Grundkorb + 4 Extender	215	<b>816056</b>	<b>51,00 €</b>
500 x 500 x 308	Grundkorb + 5 Extender	257	<b>816068</b>	<b>60,00 €</b>



## Gläserkorb, 49 Fächer à 62 x 62 mm – Glas max. ø 61 mm

B x T x H/mm:	Korbausführung:	Glashöhe/mm:	Artikel-Nr.:	Preis:
500 x 500 x 143	Grundkorb + 1 Extender	90	<b>816057</b>	<b>27,90 €</b>
500 x 500 x 184	Grundkorb + 2 Extender	133	<b>816058</b>	<b>39,40 €</b>
500 x 500 x 225	Grundkorb + 3 Extender	174	<b>816059</b>	<b>51,00 €</b>
500 x 500 x 267	Grundkorb + 4 Extender	215	<b>816060</b>	<b>62,00 €</b>
500 x 500 x 308	Grundkorb + 5 Extender	257	<b>816069</b>	<b>74,00 €</b>



## Clips für Spülkörbe

- › mit Vordruck, Symbol und Glasart
- › oder ohne Vordruck, frei beschreibbar
- › zur Kennzeichnung der Bestückung
- › einfache Erkennung bei Stapelung
- › am obersten Rand der Körbe einclipbar
- › jederzeit wechselbar
- › Material: ABS

### Rotwein

Artikel-Nr.: **810050**  
Preis: **2,40 €**

### Weißwein

Artikel-Nr.: **810051**  
Preis: **2,40 €**

### Wasser (mit Stiel)

Artikel-Nr.: **810052**  
Preis: **2,40 €**

### Wasser (Becher)

Artikel-Nr.: **810053**  
Preis: **2,40 €**

### Kaffee

Artikel-Nr.: **810054**  
Preis: **2,40 €**

### Sekt

Artikel-Nr.: **810055**  
Preis: **2,40 €**

### Bier

Artikel-Nr.: **810049**  
Preis: **2,40 €**

### Clip ohne Aufdruck

Artikel-Nr.: **810058**  
Preis: **1,50 €**





## Korb für Teller und Tablett mit Spezialdornen

B x T x H/mm: 500 x 500 x 101  
 Artikel-Nr.: **816061**

Preis: **16,40 €**

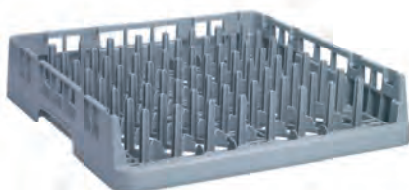

## Korb für 9 aufrechtstehende Tablett

B x T x H/mm: 500 x 500 x 101  
 Artikel-Nr.: **816070**

Preis: **26,60 €**



## Deckel für Spülkörbe

B x T x H/mm: 500 x 500 x 24  
 Artikel-Nr.: **816071**

Preis: **29,80 €**



## Universalkorb für Besteck engmaschiges Bodengitter

B x T x H/mm: 500 x 500 x 101  
 Artikel-Nr.: **816062**

Preis: **16,40 €**

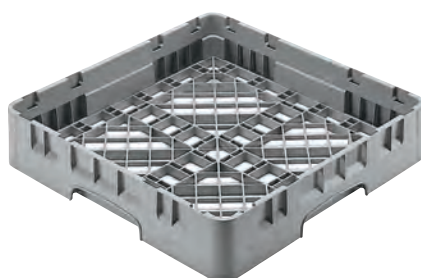

## Universalkorb für Großteile grobmaschiges Bodengitter

B x T x H/mm: 500 x 500 x 101  
 Artikel-Nr.: **816063**

Preis: **15,80 €**



## Extender für Universalkörbe

B x T x H/mm: 500 x 500 x 51  
 Artikel-Nr.: **816072**

Preis: **6,90 €**





## Korbroller für Spülkörbe 500 x 500 mm, mit Griff

- › Innenmaße: 530 x 530 mm
- › Kunststoffwanne für Tropfwasser
- › 4 Lenkrollen, ø 90 mm, nicht feststellbar
- › säure- und fettbeständige Radkörper
- › thermoelastische Gummibereifung
- › Tragkraft: 159 kg

B x T x H/mm: 545 x 595 x 940  
Artikel-Nr.: **956004**

Preis: **199,00 €**



## Korbroller für Spülkörbe 500 x 500 mm

- › Innenmaße: 530 x 530 mm
- › Kunststoffwanne für Tropfwasser
- › 4 Lenkrollen, ø 90 mm, nicht feststellbar
- › säure- und fettbeständige Radkörper
- › säure- und fettbeständige Radkörper
- › thermoelastische Gummibereifung
- › Tragkraft: 159 kg

B x T x H/mm: 545 x 545 x 205  
Artikel-Nr.: **956003**

Preis: **128,00 €**



## Korbroller für Spülkörbe 500 x 500 mm

- › Plattformrahmen 30 mm aufgekantet
- › 4 Lenkrollen, ø 125 mm, 2 feststellbar
- › säure- und fettbeständige Radkörper
- › thermoelastische Gummibereifung
- › Tragkraft: 80 kg

B x T x H/mm: 535 x 535 x 192  
Artikel-Nr.: **956001**

Preis: **146,00 €**



## Wand-Korbhalter 1100 mm

- › passend für 4 Körbe
- › in Edelstahl 1.4301
- › wasserdicht verschweißt
- › gebogene Rohre: 20 x 20 x 1 mm
- › abnehmbare Tropfschale
- › inkl. Befestigungsmaterial

B x T x H/mm: 1100 x 450 x 650  
Artikel-Nr.: **963001**

Preis: **399,00 €**



## Wand-Korbhalter 1600 mm

- › passend für 6 Körbe
- › in Edelstahl 1.4301
- › wasserdicht verschweißt
- › gebogene Rohre: 20 x 20 x 1 mm
- › abnehmbare Tropfschale
- › inkl. Befestigungsmaterial

B x T x H/mm: 1600 x 450 x 650  
Artikel-Nr.: **963002**

Preis: **479,00 €**



## Schlauchaufroller

- › für Wandmontage
- › automatische Schlauchaufrollung
- › mit Spritzpistole G1/2 IG
- › Gehäusekasten aus Edelstahl AISI 304
- › mit Rückschlagventil
- › Gewindeanschluss: 1/2" AG
- › Wassertemperatur: max. 90°C
- › Druck: max. 10 bar
- › Wasserdurchlaufmenge: 40 l/min.
- › EPDM-Schlauch von ContiTech
- › Schlauchtrommel schwenkbar

### mit 10 m Schlauch

B x T x H/mm:	Artikel-Nr.:	Preis:
150 x 480 x 450	<b>825007</b>	<b>1.060,00 €</b>

### mit 15 m Schlauch

B x T x H/mm:	Artikel-Nr.:	Preis:
150 x 550 x 540	<b>825008</b>	<b>1.299,00 €</b>

### mit 20 m Schlauch

B x T x H/mm:	Artikel-Nr.:	Preis:
150 x 550 x 540	<b>825009</b>	<b>1.352,00 €</b>



## Wandbatterie mit Schlauchanschluss für Schlauchaufroller

- › Anschluss-Mittelabstand: 155 mm
- › Anschluss:  $\varnothing$  1/2" mit Rückschlagventil
- › Schlauchanschluss:  $\varnothing$  3/4"
- › Wasserdurchfluss: 60 l/min.

T x H/mm:	150 x 85
Artikel-Nr.:	<b>821012</b>

Preis: **159,00 €**



## Schlauchaufroller mit 4 m Schlauch

- › für Wandmontage
- › automatische Schlauchaufrollung
- › Handbrause mit Knopfbetätigung
- › Gehäusekasten aus Edelstahl AISI 304
- › mit Rückschlagventil
- › Gewindeanschluss: 1/2" AG
- › Wassertemperatur: max. 65°C
- › Druck: max. 6,5 bar
- › Wasserdurchlaufmenge: 10,5 l/min.
- › lebensmittelechter EPDM-Schlauch
- › Schlauchtrommel schwenkbar

B x T x H/mm:	64 x 285 x 285
Artikel-Nr.:	<b>825001</b>

Preis: **467,00 €**



## Schlauchaufroller mit 6 m Schlauch

- › für Wandmontage
- › automatische Schlauchaufrollung
- › mit Spritzpistole G1/2 IG
- › Gehäusekasten aus Edelstahl AISI 304
- › mit Rückschlagventil
- › Gewindeanschluss: 1/2" AG
- › Wassertemperatur: max. 90°C
- › Druck: max. 6 bar
- › Wasserdurchlaufmenge: 10,5 l/min.
- › EPDM-Schlauch von ContiTech
- › Schlauchtrommel schwenkbar

B x T x H/mm:	80 x 380 x 380
Artikel-Nr.:	<b>825006</b>

Preis: **788,00 €**



## Geschirr-Waschbrause mit Standmischbatterie und Schwenkhahn

- › empfohlene Tischbohrung  $\varnothing$  30 mm
- › Anschluss-Mittelabstand: 155 mm
- › Schwenkauslauf:  $\varnothing$  20 x L 250 mm
- › Anschluss:  $\varnothing$  1/2" mit Rückschlagventil
- › inkl. Wandhalterung, L=115 mm
- › Wasserdurchfluss Handbrause: 16 l/min.
- › Wasserdurchfluss Standrohrventil: 26 l/min.

T x H/mm: 350 x 1150  
 Artikel-Nr.: **822003**

Preis: **298,00 €**



## Geschirrwashbrause mit Standmischbatterie

- › empfohlene Tischbohrung  $\varnothing$  30 mm
- › Anschluss-Mittelabstand: 155 mm
- › Anschluss:  $\varnothing$  1/2" mit Rückschlagventil
- › inkl. Wandhalterung, L=115 mm
- › Wasserdurchfluss Handbrause: 16 l/min.

T x H/mm: 350 x 1070  
 Artikel-Nr.: **822001**

Preis: **244,00 €**



## Geschirr-Waschbrause mit Mischbatterie und Schwenkhahn

- › empfohlene Tischbohrung  $\varnothing$  30 mm
- › Gewindeschacht:  $\varnothing$  G3/4
- › Schwenkauslauf:  $\varnothing$  20 x L 250 mm
- › Anschluss:  $\varnothing$  1/2" mit Rückschlagventil
- › inkl. Wandhalterung, L=115 mm
- › Wasserdurchfluss Handbrause: 16 l/min.
- › Wasserdurchfluss Standrohrventil: 26 l/min.

T x H/mm: 350 x 1100  
 Artikel-Nr.: **822002**

Preis: **297,00 €**



## Geschirr-Waschbrause mit Mischbatterie

- › empfohlene Tischbohrung  $\varnothing$  30 mm
- › Gewindeschacht:  $\varnothing$  G3/4
- › Anschluss:  $\varnothing$  1/2" mit Rückschlagventil
- › inkl. Wandhalterung, L=115 mm
- › Wasserdurchfluss Handbrause: 16 l/min.

T x H/mm: 350 x 1100  
 Artikel-Nr.: **822004**

Preis: **216,00 €**



## Geschirr-Waschbrause mit Mischbatterie und Schwenkhahn

- › empfohlene Tischbohrung  $\varnothing$  30 mm
- › Gewindeschacht:  $\varnothing$  G3/4
- › Schwenkauslauf:  $\varnothing$  20 x L 250 mm
- › Anschluss:  $\varnothing$  3/8" mit Flexschlauch
- › inkl. Wandhalterung, L=115 mm
- › Wasserdurchfluss Handbrause: 16 l/min.
- › Wasserdurchfluss Standrohrventil: 26 l/min.

T x H/mm: 400 x 1050  
 Artikel-Nr.: **822010**

Preis: **264,00 €**

# Mischbatterien

black



## Sensormischbatterie mit Batteriebetrieb

- › Durchflussmenge ca. 6,5 l/min. (3 bar)
- › Wassertemperatur: max. 80°C
- › Druckschläuche: 350 mm
- › Eckventilanschluss G 3/8"
- › Sensorempfindlichkeit automatisch
- › Wassernachlaufzeit auf 1 sec. voreingestellt (0 - 10 sec. einstellbar)
- › Einlaufzeit und Hygienespülung auf 2 min. voreingestellt (0,5 - 20 min. einstellbar)
- › Kurz-Aus 2 min. (fixiert)
- › Normen DIN EN 200
- › Batterie 6 V Lithium CRP 2

T x H/mm: 140 x 127  
 Artikel-Nr.: **821014**

Preis: **350,00 €**



## Sensormischbatterie mit Netzbetrieb

- › Steckernetzgerät 230 V / 6 V

T x H/mm: 140 x 127  
 Artikel-Nr.: **821015**

Preis: **364,00 €**



## Mischbatterie mit Schwenkhahn

- › empfohlene Tischbohrung ø 30 mm
- › Gewindeschacht: ø G3/4
- › Anschlussgewinde: ø 1/2"
- › Auslauf: ø 20 x 300 x 150 mm
- › Wasserdurchfluss: 26 l/min.

T x H/mm: 250 x 290  
 Artikel-Nr.: **821001**

Preis: **113,00 €**



## Mischbatterie mit Schwenkhahn

- › empfohlene Tischbohrung ø 22 mm
- › Anschluss-Mittelabstand: 155 mm
- › Gewindeanschluss: ø 1/2"
- › Wasserdurchfluss: 26 l/min.

T x H/mm: 250 x 270  
 Artikel-Nr.: **821003**

Preis: **145,00 €**



## Mischbatterie mit Schwenkhahn

- › mit Ellbogen-Bedienhebel
- › empfohlene Tischbohrung ø 30 mm
- › Anschlussgewinde: ø 1/2"
- › Wasserdurchfluss: 18 l/min.

T x H/mm: 240 x 320  
 Artikel-Nr.: **821002**

Preis: **79,00 €**



## Mischbatterie mit Schwenkhahn

- › empfohlene Tischbohrung ø 30 mm
- › Gewindeschacht: ø G3/4
- › Auslauf: ø 25 x 300 x 150 mm
- › Gewindeanschluss: ø 1/2"
- › Wasserdurchfluss: 26 l/min.

T x H/mm: 300 x 320  
 Artikel-Nr.: **821013**

Preis: **195,00 €**



## Handwasch-Ausgussbecken kombiniert

B x T x H/mm: 500 x 600 x 850  
Artikel-Nr.: **841001**

Preis: **400,00 €**

B x T x H/mm: 500 x 700 x 850  
Artikel-Nr.: **841002**

Preis: **400,00 €**



## Handwaschbecken

B x T x H/mm: 500 x 400 x 850  
Artikel-Nr.: **841004**

Preis: **350,00 €**

### Handwaschbecken i

- › Ausführung CNS 18/10 1.4301, Scotch Brite
- › zeitgesteuerte Kniebedienung
- › mechanischer Timer mit 7 sec.
- › mit Wasserhahn und 40 mm Aufkantung
- › inkl. Mischbatterie und Druckanschluss
- › Mischverhältnis am Eckventil einzustellen
- › Anschluss an Durchlauferhitzer möglich
- › je nach Modell abnehmbare Beine für Wandmontage



## Handwaschbecken

B x T x H/mm: 400 x 400 x 240  
Artikel-Nr.: **841005**

Preis: **175,00 €**



## Handwaschbecken

B x T x H/mm: 500 x 400 x 240  
Artikel-Nr.: **841008**

Preis: **199,00 €**



## Handwaschbecken

B x T x H/mm: 480 x 360 x 220  
Artikel-Nr.: **841006**

Preis: **208,00 €**

# Händetrockner / Spender

black



## Toilettenpapier-Spender für 400 m Rolle, Edelstahl matt

- › für 200 / 400 m Jumbo-Rolle
- › Vandalismus geschützte Ausführung
- › einfaches Auffüllen und Reinigen
- › mit Sichtfenster für Füllstandskontrolle
- › abschließbar, inkl. Wandmontage-Set

B x T x H/mm: 286 x 117 x 286  
Artikel-Nr.: **856006**

Preis: **44,60 €**



## Toilettenpapier-Spender für 200 m Rolle, Edelstahl matt

- › für 200 m Jumbo-Rolle
- › Vandalismus geschützte Ausführung
- › einfaches Auffüllen und Reinigen
- › mit Sichtfenster für Füllstandskontrolle
- › abschließbar, inkl. Wandmontage-Set

B x T x H/mm: 220 x 115 x 220  
Artikel-Nr.: **856008**

Preis: **35,90 €**



## Toilettenpapier-Spender für 400 m Rolle, Metall weiß

- › für 200 / 400 m Jumbo-Rolle
- › Vandalismus geschützte Ausführung
- › einfaches Auffüllen und Reinigen
- › mit Sichtfenster für Füllstandskontrolle
- › abschließbar, inkl. Wandmontage-Set

B x T x H/mm: 286 x 117 x 286  
Artikel-Nr.: **856007**

Preis: **29,60 €**



## Elektrischer Händetrockner, 1800 W, Aluminium weiß\*

- › CE, ROHS konform und GS zertifiziert
- › spritzwassergeschützt IPx1, 17,8 m/sec.
- › schneller Automatik-Infrarotsensor
- › Reaktionsradius von 100 - 200 mm
- › Automatik-Aus bei Entfernen der Hände
- › wasser- und feuerfeste Außenschale
- › leiser, kräftiger und langlebiger Motor,
- › inkl. Wandmontage-Set

B x T x H/mm: 240 x 208 x 268  
Anschlusswert: 230 V / 1,80 kW  
Artikel-Nr.: **851002**

Preis: **180,00 €**



## Kosmetiktuch-Spender für 100 Tücher, Edelstahl poliert

- › für 1 Standard-Box (100 Tücher)
- › einfaches Auffüllen und Reinigen
- › inkl. Wandmontage-Set

B x T x H/mm: 260 x 130 x 90  
Artikel-Nr.: **854008**

Preis: **28,30 €**



## Toilettenpapier-Spender

- › für 1 Rolle Standard-Toilettenpapier
- › für 2 Päckchen Faltpapier
- › einfaches Auffüllen und Reinigen
- › mit Sichtfenster für Füllstandskontrolle
- › abschließbar, inkl. Wandmontage-Set

### Edelstahl matt

B x T x H/mm: 135 x 115 x 140  
Artikel-Nr.: **856004**

Preis: **21,00 €**

### Metall weiß

B x T x H/mm: 135 x 115 x 140  
Artikel-Nr.: **856003**

Preis: **14,60 €**

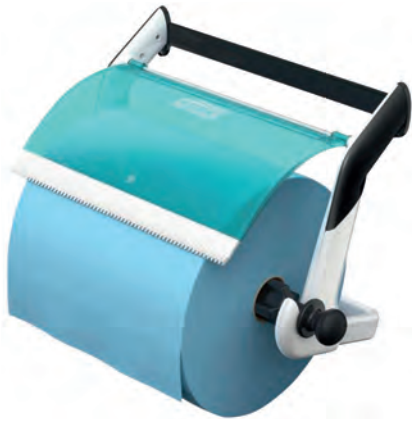

## Rollenspender für Papierrolle, blau

B x T x H/mm: 646 x 274 x 463  
 Artikel-Nr.: **854005**

Preis: **91,00 €**



## Seifenspender mit Armbedienung, weiß

- › mit Sichtfenster
- › schlagfester Kunststoff
- › abschließbar

B x T x H/mm: 112 x 114 x 291  
 Artikel-Nr.: **853001**

Preis: **60,00 €**



## Desinfektionsseife, 6 x 1 l

- › DGHM-gelistet
- › 6 Flaschen à 1 l

Artikel-Nr.: **857006**

Preis: **84,00 €**



## Papierrolle blau, 2-lagig

- › 2 Rollen à 1000 Tücher

Artikel-Nr.: **858001**

Preis: **67,00 €**



## Seifenspender mit Druckknopf, weiß

- › mit Sichtfenster
- › schlagfester Kunststoff
- › abschließbar

B x T x H/mm: 112 x 114 x 291  
 Artikel-Nr.: **853002**

Preis: **46,90 €**



## Flüssigseife, 6 x 1 l

- › bis zu 1000 Handwaschvorgänge
- › dermatologisch getestet
- › 6 Flaschen à 1 l

Artikel-Nr.: **857007**

Preis: **65,00 €**



## Abfalleimer, 50 l, ø 380 mm mit Deckel

› in Edelstahl, mit Rollen

ø x H/mm: 380 x 605  
 Artikel-Nr.: **861001**

Preis: **115,00 €**



## Abfalleimer, 95 l, ø 450 mm mit Deckel

› in Edelstahl, mit Rollen

ø x H/mm: 450 x 685  
 Artikel-Nr.: **861002**

Preis: **135,00 €**



## Abfalleimer, 50 l, ø 380 mm mit Fußpedal und Hub-Deckel

› in Edelstahl, mit Rollen

ø x H/mm: 380 x 605  
 Artikel-Nr.: **861003**

Preis: **155,00 €**



## Abfalleimer, 95 l, ø 450 mm mit Fußpedal und Hub-Deckel

› in Edelstahl, mit Rollen

ø x H/mm: 450 x 685  
 Artikel-Nr.: **861004**

Preis: **180,00 €**





## Abfallsackwagen für 100 l Säcke

- › Konstruktion: Edelstahl, mit 2 Rollen
- › mit Fußpedal für Hub-Deckel ø 390 mm
- › mit Haltering für Abfallsäcke 100 l
- › Plattform für Abfallsack ø 450 mm

B x T x H/mm: 450 x 450 x 850  
 Artikel-Nr.: **863001**

Preis: **150,00 €**



## Abfallsackwagen für 130 l Säcke, Edelstahl

- › Gummilaschenfixierung für Abfallsäcke
- › Plattform für Abfallsack
- › Pedal zum handfreien Öffnen
- › 2 Rollen mit Bremse

B x T x H/mm: 550 x 425 x 940  
 Artikel-Nr.: **863003**

Preis: **165,00 €**



## Abfalleimer, 85 l

B x T x H/mm: 573 x 573 x 622  
 Artikel-Nr.: **861096**

Preis: **67,00 €**



## Abfalleimer, 120 l

B x T x H/mm: 654 x 654 x 716  
 Artikel-Nr.: **861097**

Preis: **85,00 €**



## Deckel für Abfalleimer 85 l

B x T x H/mm: 538 x 538 x 64  
 Artikel-Nr.: **860017**

Preis: **16,40 €**

## Deckel für Abfalleimer 120 l

B x T x H/mm: 612 x 612 x 68  
 Artikel-Nr.: **860018**

Preis: **19,70 €**



## Rollwagen für Abfalleimer 85 l und 120 l

- › 4 Schwerlastrollen 3"
- › 1 Rolle mit Bremse
- › Tragkraft: 100 kg

B x T x H/mm: 435 x 435 x 225  
 Artikel-Nr.: **860019**

Preis: **42,30 €**

## Treteimer, rechteckig, mit Klappdeckel

- › für den Innenbereich
- › Pedalmechanismus, stabil und geräuschlos
- › überlappender Deckel vermeidet Gerüche
- › glatte Oberflächen und abgerundete Ecken
- › einfache Reinigung und Desinfizierung
- › Polypropylen, robust und haltbar
- › Abfallbehälter in grau und weiß lieferbar
- › verschiedene Deckel-Farbkombinationen möglich
- › inkl. 6 Aufkleber mit Wertstoffpiktogrammen



## Treteimer, 30 l

B x T x H/mm:	Farbe:	Artikel-Nr.:	Preis:
398 x 410 x 435	grau / blau	<b>861038</b>	<b>58,00 €</b>
398 x 410 x 435	grau / grün	<b>861039</b>	<b>58,00 €</b>
398 x 410 x 435	grau / rot	<b>861040</b>	<b>58,00 €</b>
398 x 410 x 435	grau / grau	<b>861041</b>	<b>58,00 €</b>
398 x 410 x 435	grau / gelb	<b>861042</b>	<b>58,00 €</b>
398 x 410 x 435	weiß / blau	<b>861043</b>	<b>58,00 €</b>
398 x 410 x 435	weiß / grün	<b>861044</b>	<b>58,00 €</b>
398 x 410 x 435	weiß / grau	<b>861045</b>	<b>58,00 €</b>
398 x 410 x 435	weiß / weiß	<b>861046</b>	<b>58,00 €</b>
398 x 410 x 435	weiß / rot	<b>861047</b>	<b>58,00 €</b>
398 x 410 x 435	weiß / gelb	<b>861048</b>	<b>58,00 €</b>

## Treteimer, 45 l

B x T x H/mm:	Farbe:	Artikel-Nr.:	Preis:
398 x 410 x 600	grau / blau	<b>861049</b>	<b>75,00 €</b>
398 x 410 x 600	grau / grün	<b>861050</b>	<b>75,00 €</b>
398 x 410 x 600	grau / rot	<b>861051</b>	<b>75,00 €</b>
398 x 410 x 600	grau / grau	<b>861052</b>	<b>75,00 €</b>
398 x 410 x 600	grau / gelb	<b>861053</b>	<b>75,00 €</b>
398 x 410 x 600	weiß / blau	<b>861054</b>	<b>75,00 €</b>
398 x 410 x 600	weiß / grün	<b>861055</b>	<b>75,00 €</b>
398 x 410 x 600	weiß / grau	<b>861056</b>	<b>75,00 €</b>
398 x 410 x 600	weiß / weiß	<b>861057</b>	<b>75,00 €</b>
398 x 410 x 600	weiß / rot	<b>861058</b>	<b>75,00 €</b>
398 x 410 x 600	weiß / gelb	<b>861059</b>	<b>75,00 €</b>

## Treteimer, 70 l

B x T x H/mm:	Farbe:	Artikel-Nr.:	Preis:
412 x 495 x 673	grau / blau	<b>861060</b>	<b>99,00 €</b>
412 x 495 x 673	grau / grün	<b>861061</b>	<b>99,00 €</b>
412 x 495 x 673	grau / rot	<b>861062</b>	<b>99,00 €</b>
412 x 495 x 673	grau / grau	<b>861063</b>	<b>99,00 €</b>
412 x 495 x 673	grau / gelb	<b>861064</b>	<b>99,00 €</b>
412 x 495 x 673	weiß / blau	<b>861065</b>	<b>99,00 €</b>
412 x 495 x 673	weiß / grün	<b>861066</b>	<b>99,00 €</b>
412 x 495 x 673	weiß / grau	<b>861067</b>	<b>99,00 €</b>
412 x 495 x 673	weiß / weiß	<b>861068</b>	<b>99,00 €</b>
412 x 495 x 673	weiß / rot	<b>861069</b>	<b>99,00 €</b>
412 x 495 x 673	weiß / gelb	<b>861070</b>	<b>99,00 €</b>
412 x 495 x 673	gelb / gelb	<b>861082</b>	<b>99,00 €</b>

## Treteimer, 90 l, mit Rollen

B x T x H/mm:	Farbe:	Artikel-Nr.:	Preis:
412 x 500 x 820	grau / blau	<b>861071</b>	<b>133,00 €</b>
412 x 500 x 820	grau / grün	<b>861072</b>	<b>133,00 €</b>
412 x 500 x 820	grau / rot	<b>861073</b>	<b>133,00 €</b>
412 x 500 x 820	grau / grau	<b>861074</b>	<b>133,00 €</b>
412 x 500 x 820	grau / gelb	<b>861075</b>	<b>133,00 €</b>
412 x 500 x 820	weiß / blau	<b>861076</b>	<b>133,00 €</b>
412 x 500 x 820	weiß / grün	<b>861077</b>	<b>133,00 €</b>
412 x 500 x 820	weiß / grau	<b>861078</b>	<b>133,00 €</b>
412 x 500 x 820	weiß / weiß	<b>861079</b>	<b>133,00 €</b>
412 x 500 x 820	weiß / rot	<b>861080</b>	<b>133,00 €</b>
412 x 500 x 820	weiß / gelb	<b>861081</b>	<b>133,00 €</b>

# Abfallbehälter

black

## Wertstoffpiktogramme

› für 861038 - 861082

› verschiedene Aufkleber zum Zuweisen der Abfallart

› Aufkleber: Papier / Karton, Glas, Kunststoff, Organisch, Metall, Restmüll

› jeder Eimer wird mit sechs Aufklebern geliefert



Papier / Karton



Glas



Kunststoff



Organisch



Metall



Restmüll



# Abfallbehälter

black

860008 (Deckel)



861083 (Behälter)

## Wertstoffsammler, rechteckig

- › zum Trennen von Abfällen im Innenbereich
- › mit seitlichen Hebegriffen
- › Polypropylen, robust und haltbar
- › 7 verschiedene Deckel als Option
- › einfache Handhabung und Reinigung

B x T x H/mm:	Inhalt/l:	Farbe:	Artikel-Nr.:	Preis:
320 x 460 x 580	60,00	grau	<b>861083</b>	<b>43,60 €</b>
320 x 460 x 580	60,00	grün	<b>861105</b>	<b>43,60 €</b>
320 x 460 x 580	60,00	weiß	<b>861106</b>	<b>43,60 €</b>
320 x 460 x 762	80,00	grau	<b>861084</b>	<b>63,00 €</b>
320 x 460 x 762	80,00	grün	<b>861107</b>	<b>63,00 €</b>
320 x 460 x 762	80,00	weiß	<b>861108</b>	<b>63,00 €</b>

## Deckelvarianten

B x T x H/mm:	Farbe:	Artikel-Nr.:	Preis:
330 x 455 x 65	grau	<b>860004</b>	<b>24,20 €</b>
330 x 455 x 65	grün	<b>860005</b>	<b>24,20 €</b>
330 x 455 x 65	gelb	<b>860006</b>	<b>24,20 €</b>
330 x 455 x 65	blau	<b>860007</b>	<b>24,20 €</b>
340 x 470 x 220	grau	<b>860008</b>	<b>16,90 €</b>
340 x 470 x 220	gelb / grau	<b>860009</b>	<b>16,90 €</b>
340 x 470 x 220	grau	<b>860010</b>	<b>16,90 €</b>



860004



860005



860006



860007



860009



860010

## Wertstoffpiktogramme i

› für 860004 - 860010

› verschiedene Aufkleber zum Zuweisen der Abfallart

› Aufkleber: Papier / Karton, Glas, Kunststoff, Organisch, Metall, Restmüll

› jeder Eimer wird mit sechs Aufklebern geliefert



Papier / Karton



Glas



Kunststoff



Organisch



Metall



Restmüll

## Fahrgagen für Behälter 861083 und 861084

- › mit 4 Rädern
- › 2 Wägen sind kombinierbar

B x T x H/mm:	Farbe:	Artikel-Nr.:	Preis:
330 x 475 x 150	schwarz	<b>860016</b>	<b>48,50 €</b>



## Schliesssystem-Set für Deckel 860004 - 860010

- › Schliesssystem-Set für Wertstoffsammler
- › verhindert unerlaubten Zugriff
- › 2 Verschlussklappen mit Standardschlüssel
- › Befestigung beidseitig an Griff und Deckel

B x T x H/mm:	Farbe:	Artikel-Nr.:	Preis:
185 x 23 x 60	schwarz	<b>860011</b>	<b>36,30 €</b>





## Abfallbehälter, eckig

- › für alle Schreibtische
- › robuste Kunststoffkonstruktion
- › kratz feste Oberfläche, einfach zu reinigen
- › feuerhemmend, schmilzt und brennt nicht

B x T x H/mm:	Inhalt/l:	Farbe:	Artikel-Nr.:	Preis:
170 x 240 x 260	6,60	schwarz	<b>861011</b>	<b>9,10 €</b>
280 x 210 x 310	13,60	schwarz	<b>861012</b>	<b>10,80 €</b>



## Abfalleimer zur Wandmontage

- › beschichtetes Metall

B x T x H/mm:	Inhalt/l:	Farbe:	Artikel-Nr.:	Preis:
350 x 190 x 495	20,00	weiß	<b>861103</b>	<b>71,00 €</b>
400 x 210 x 660	40,00	weiß	<b>861104</b>	<b>91,00 €</b>



## Schwingdeckeleimer, eckig

- › für Büro, Küche etc.
- › doppelter Rand verdeckt den Müllbeutel
- › große Öffnung für einfache Abfallentsorgung
- › aufklappbarer, abnehmbarer Deckel
- › Griffe zur einfachen Handhabung
- › abgerundete Ecken und glatte Oberflächen
- › einfache Reinigung

B x T x H/mm:	Inhalt/l:	Farbe:	Artikel-Nr.:	Preis:
246 x 198 x 373	10,00	weiß	<b>861091</b>	<b>10,40 €</b>
346 x 278 x 511	25,00	weiß	<b>861092</b>	<b>15,70 €</b>
406 x 340 x 668	50,00	weiß	<b>861093</b>	<b>23,60 €</b>

## Abfallbehälter mit Trennsystem, rund

- › für Büros, Krankenhäuser und Hotelzimmer
- › zur Trennung von kleinen Abfällen
- › inkl. 3 Inneneimern á 3 l
- › Fassungsvermögen passend für 5 l Säcke
- › inkl. 6 Aufklebern mit Wertstoffpiktogrammen
- › für Papier, Kunststoff, Metall, Organisch, Glas, Restmüll

B x T x H/mm:	Außeneimer:	Inneneimer:	Artikel-Nr.:	Preis:
245 x 245 x 300	schwarz	3-farbig	<b>861015</b>	<b>54,00 €</b>
245 x 245 x 300	Edelstahl matt	3-farbig	<b>861016</b>	<b>61,00 €</b>
245 x 245 x 300	schwarz	schwarz	<b>861017</b>	<b>54,00 €</b>
245 x 245 x 300	Edelstahl matt	schwarz	<b>861018</b>	<b>61,00 €</b>



## Abfallbehälter mit Einwurföffnung, rund

- › für den Innenbereich
- › hygienisch durch Innenbehälter
- › einfache und saubere Entleerung
- › stabile und feuerhemmende Materialien
- › stabile und feuerhemmende Deckelform
- › Gummiring zum Schutz von Bodenbelägen

B x T x H/mm:	Inhalt/l:	Farbe:	Artikel-Nr.:	Preis:
380 x 380 x 880	52,00	schwarz	<b>861033</b>	<b>240,00 €</b>



## Recyclingbehälter mit Einwurföffnung

- › Edelstahl
- › Deckel und Einwurfloch ø 200 mm
- › inkl. Innenbehälter Edelstahl
- › Fuß mit Gummiring

B x T x H/mm:	Inhalt/l:	Farbe:	Artikel-Nr.:	Preis:
380 x 380 x 740	40,00	blau	<b>861098</b>	<b>152,00 €</b>
380 x 380 x 740	40,00	grün	<b>861099</b>	<b>152,00 €</b>
380 x 380 x 740	40,00	rot	<b>861100</b>	<b>152,00 €</b>
380 x 380 x 740	40,00	Edelstahl	<b>861101</b>	<b>152,00 €</b>
380 x 380 x 740	40,00	gelb	<b>861102</b>	<b>152,00 €</b>



## Abfallbehälter mit Push-Deckel, rund

- › für den Innenbereich
- › hygienisch durch Innenbehälter
- › einfache und saubere Entleerung
- › stabile und feuerhemmende Materialien
- › stabile und feuerhemmende Deckelform
- › Gummiring zum Schutz von Bodenbelägen

B x T x H/mm:	Inhalt/l:	Farbe:	Artikel-Nr.:	Preis:
350 x 350 x 740	40,00	schwarz	<b>861034</b>	<b>124,00 €</b>
350 x 350 x 740	40,00	Edelstahl poliert	<b>861035</b>	<b>143,00 €</b>
350 x 350 x 740	40,00	silbergrau	<b>861036</b>	<b>124,00 €</b>
350 x 350 x 740	40,00	Edelstahl matt	<b>861037</b>	<b>143,00 €</b>



# Abfallbehälter

black



## Treteimer, rund, mit Plastik-Inneneimer

- › für den Innenbereich
- › Fußpedalmechanismus komplett in Metall
- › feuerfest durch automatische Schließung
- › Anti-Rutsch-Pads zur sicheren Benutzung

B x T x H/mm:	Inhalt/l:	Farbe:	Artikel-Nr.:	Preis:
167 x 167 x 270	3,00	Edelstahl poliert	<b>861023</b>	<b>16,40 €</b>
167 x 167 x 270	3,00	weiß	<b>861024</b>	<b>15,60 €</b>
203 x 203 x 284	5,00	Edelstahl poliert	<b>861025</b>	<b>22,30 €</b>
203 x 203 x 284	5,00	weiß	<b>861026</b>	<b>21,10 €</b>
248 x 248 x 400	12,00	Edelstahl poliert	<b>861027</b>	<b>37,40 €</b>
248 x 248 x 400	12,00	weiß	<b>861028</b>	<b>35,50 €</b>
248 x 248 x 400	12,00	weiß / innen Metall	<b>861090</b>	<b>43,30 €</b>
292 x 292 x 445	20,00	Edelstahl poliert	<b>861029</b>	<b>53,00 €</b>
292 x 292 x 445	20,00	weiß	<b>861030</b>	<b>51,00 €</b>
292 x 292 x 640	30,00	Edelstahl poliert	<b>861031</b>	<b>79,00 €</b>
292 x 292 x 640	30,00	weiß	<b>861032</b>	<b>77,00 €</b>



## Abfallbehälter, rund, doppelwandig

- › für den Innenbereich
- › mit Chromrand
- › mit Stülpmantel zum Verbergen des Müllbeutels

B x T x H/mm:	Inhalt/l:	Farbe:	Artikel-Nr.:	Preis:
225 x 225 x 266	10,00	schwarz	<b>861019</b>	<b>31,00 €</b>
225 x 225 x 266	10,00	Edelstahl matt	<b>861021</b>	<b>38,80 €</b>



## Abfallbehälter, rund, perforiert

- › Gummiring zum Schutz von Bodenbelägen
- › auch als Wäschekorb einsetzbar

B x T x H/mm:	Inhalt/l:	Farbe:	Artikel-Nr.:	Preis:
205 x 205 x 295	10,00	Edelstahl poliert	<b>861022</b>	<b>25,30 €</b>



## Abfalleimer, selbstlöschend, quadratisch

- › Material: pulverbeschichtetes Metall
- › selbstlöschend durch spezielle Form des Deckels
- › TÜV GS zertifiziert
- › optional: Anzeigetafel

B x T x H/mm:	Inhalt/l:	Farbe:	Artikel-Nr.:	Preis:
350 x 350 x 760	40,00	schwarz	<b>861109</b>	<b>299,00 €</b>
350 x 350 x 760	40,00	Edelstahl	<b>861110</b>	<b>456,00 €</b>
350 x 350 x 760	40,00	grau	<b>861111</b>	<b>299,00 €</b>
350 x 350 x 760	40,00	weiß	<b>861112</b>	<b>299,00 €</b>



## Abfalleimer, selbstlöschend, 1/4 Kreis

- › Material: pulverbeschichtetes Metall
- › selbstlöschend durch spezielle Form des Deckels
- › TÜV GS zertifiziert
- › optional: Anzeigetafel

B x T x H/mm:	Inhalt/l:	Farbe:	Artikel-Nr.:	Preis:
350 x 350 x 760	40,00	schwarz	<b>861113</b>	<b>330,00 €</b>
350 x 350 x 760	40,00	Edelstahl	<b>861114</b>	<b>497,00 €</b>
350 x 350 x 760	40,00	grau	<b>861115</b>	<b>330,00 €</b>
350 x 350 x 760	40,00	weiß	<b>861116</b>	<b>330,00 €</b>



## Anzeigetafel für Abfalleimer 861109 - 861116

- › Material: pulverbeschichtetes Metall

B x T x H/mm:	Farbe:	Artikel-Nr.:	Preis:
255 x 20 x 315	schwarz	<b>860023</b>	<b>30,30 €</b>
255 x 20 x 315	Edelstahl	<b>860024</b>	<b>51,00 €</b>
255 x 20 x 315	grau	<b>860025</b>	<b>30,30 €</b>
255 x 20 x 315	weiß	<b>860026</b>	<b>30,30 €</b>





## Wandascher, rund

- › für den Außenbereich
- › feuerhemmende Deckelkonstruktion
- › verzinktes Stahlgehäuse
- › einfaches Entleeren
- › einfache Wandmontage
- › inkl. Montage-Set

B x T x H/mm:	Inhalt/l:	Farbe:	Artikel-Nr.:	Preis:
100 x 100 x 130	0,50	schwarz	<b>868001</b>	<b>21,10 €</b>
160 x 160 x 160	1,50	schwarz	<b>868003</b>	<b>27,10 €</b>



## Wandascher-Säule, rund

- › 868021 ohne Überdachung für den geschützten Außenbereich
- › 868022 mit Überdachung für den Außenbereich
- › feuerfeste Materialien
- › einfache Montage
- › inkl. Montage-Material
- › abschließbar
- › Entleerung durch Bodenklappe

B x T x H/mm:	Inhalt/l:	Farbe:	Artikel-Nr.:	Preis:
76 x 76 x 460	1,80	Edelstahl	<b>868021</b>	<b>95,00 €</b>
76 x 76 x 460	1,70	Edelstahl	<b>868022</b>	<b>118,00 €</b>



## Wandascher-Säule, rund

- › für den Außenbereich
- › UV-resistente Pulverbeschichtung
- › mit verzinktem Inneneimer
- › Edelstahlplatte zum Zigaretten-Ausdrücken
- › schnelles und einfaches Öffnen
- › einfaches Entleeren und Reinigen
- › einfache Wandmontage
- › abschließbar, inkl. Montage-Set

B x T x H/mm:	Inhalt/l:	Farbe:	Artikel-Nr.:	Preis:
110 x 102 x 500	1,00	dunkelgrau	<b>868007</b>	<b>106,00 €</b>

## Wandascher, rechteckig, mit Eimer

- › für den Außenbereich
- › UV-resistente Pulverbeschichtung
- › mit verzinktem Inneneimer
- › Edelstahlplatte zum Zigaretten-Ausdrücken
- › schnelles und einfaches Öffnen
- › einfaches Entleeren und Reinigen
- › einfache Wandmontage
- › abschließbar, inkl. Montage-Set

B x T x H/mm:	Inhalt/l:	Farbe:	Artikel-Nr.:	Preis:
152 x 64 x 255	1,50	dunkelgrau	<b>868005</b>	<b>58,00 €</b>
191 x 64 x 355	3,00	dunkelgrau	<b>868006</b>	<b>79,00 €</b>



## Wandascher-Abfallkombination

- › Wandascher 3 l mit Abfall Behälter 14 l
- › aus galvanisiertem Stahl
- › UV-resistente Pulverbeschichtung
- › mit verzinktem Inneneimer
- › für den Außenbereich geeignet
- › inkl. Montageset

B x T x H/mm:	Inhalt/l:	Farbe:	Artikel-Nr.:	Preis:
300 x 140 x 670	14,00	schwarz	<b>868026</b>	<b>186,00 €</b>



## Ascher-Abfallkombination, rund, beschichtetes Metall

- › für den Innenbereich
- › für geschützten Außenbereich geeignet
- › feuerhemmend
- › glatte Oberflächen zur einfachen Reinigung
- › Aluminium-Ascherdeckel
- › Gummischutzring am Boden und Einwurf

B x T x H/mm:	Inhalt/l:	Farbe:	Artikel-Nr.:	Preis:
250 x 250 x 650	30,00	schwarz	<b>868014</b>	<b>78,00 €</b>
250 x 250 x 650	30,00	silbergrau	<b>868016</b>	<b>78,00 €</b>



## Ascher-Abfallkombination, rund, Edelstahl 18/0

- › für den Innenbereich
- › für geschützten Außenbereich geeignet
- › feuerhemmend
- › glatte Oberflächen zur einfachen Reinigung
- › Aluminium-Ascherdeckel
- › Gummischutzring am Boden und Einwurf

B x T x H/mm:	Inhalt/l:	Farbe:	Artikel-Nr.:	Preis:
250 x 250 x 650	30,00	Edelstahl matt	<b>868017</b>	<b>92,00 €</b>
250 x 250 x 650	30,00	Edelstahl poliert	<b>868015</b>	<b>92,00 €</b>





## Standabfallbehälter mit Ascher, rechteckig

- › für den Außenbereich
- › UV-resistente Pulverbeschichtung
- › mit verzinktem Ascheimer
- › mit verzinktem Inneneimer
- › Edelstahlplatten zum Zigaretten-Ausdrücken
- › mit Zigaretten-Abwurfblende
- › schnelles und einfaches Öffnen
- › einfaches Entleeren und Reinigen
- › abschließbar und feuerhemmend

B x T x H/mm:	Inhalt/l:	Farbe:	Artikel-Nr.:	Preis:
315 x 250 x 960	29,00	dunkelgrau	<b>868011</b>	<b>413,00 €</b>
492 x 250 x 960	48,00	dunkelgrau	<b>868012</b>	<b>531,00 €</b>



## Standabfallbehälter mit Ascher, rechteckig

- › für den Außenbereich
- › UV-resistente Pulverbeschichtung
- › mit verzinkter Ascheschublade
- › mit verzinktem Inneneimer
- › Edelstahlplatten zum Zigaretten-Ausdrücken
- › mit Zigaretten-Abwurfblende
- › schnelles und einfaches Öffnen
- › einfaches Entleeren und Reinigen
- › abschließbar und feuerhemmend

B x T x H/mm:	Inhalt/l:	Farbe:	Artikel-Nr.:	Preis:
320 x 280 x 895	20,00	dunkelgrau	<b>868013</b>	<b>383,00 €</b>



## Standascher und Abfalleimer-Säule, rechteckig

- › für den Außenbereich, abschließbar
- › UV-resistente Pulverbeschichtung
- › mit verzinktem Ascheimer, 2,0 l
- › mit verzinktem Inneneimer, 8,0 l
- › Edelstahlplatten zum Zigaretten-Ausdrücken
- › schnelles und einfaches Öffnen
- › einfaches Entleeren und Reinigen
- › schwerer Standfuß (7 kg) für optimale Stabilität
- › inkl. Montage-Set zur Bodenverankerung

B x T x H/mm:	Inhalt/l:	Farbe:	Artikel-Nr.:	Preis:
400 x 260 x 1040	12,50	dunkelgrau	<b>868010</b>	<b>316,00 €</b>

## Wand-/Standascher

- › UV-resistente Pulverbeschichtung
- › mit verzinktem Inneneimer
- › für den Außenbereich geeignet
- › Edelstahlplatte zum ausdrücken der Zigaretten
- › schnelles und einfaches Öffnen, Entleeren und Reinigen
- › abschließbar
- › einfache Wandmontage
- › inkl. Montageset
- › optional: Standfuß 860022

B x T x H/mm:	Inhalt/l:	Farbe:	Artikel-Nr.:	Preis:
100 x 64 x 500	1,50	schwarz	<b>868027</b>	<b>108,00 €</b>

## Standfuß für Ascher 868027

- › pulverbeschichtet
- › für den Außenbereich geeignet
- › inkl. Bodenmontageset

B x T x H/mm:	Farbe:	Artikel-Nr.:	Preis:
250 x 200 x 990	schwarz	<b>860022</b>	<b>89,00 €</b>

## Standascher-Säule, rund

- › mit Überdachung für den Außenbereich
- › feuerfeste Materialien
- › einfache Entleerung
- › abschließbar
- › Bodenklappe auf halber Höhe zur Entleerung

B x T x H/mm:	Inhalt/l:	Farbe:	Artikel-Nr.:	Preis:
176 x 176 x 920	1,10	Edelstahl	<b>868024</b>	<b>212,00 €</b>

## Standascher-Säule, rund

- › für den Außenbereich
- › UV-resistente Pulverbeschichtung
- › mit verzinktem Inneneimer
- › Edelstahlplatten zum Zigaretten-Ausdrücken
- › schnelles und einfaches Öffnen
- › einfaches Entleeren und Reinigen
- › schwerer Standfuß für optimale Stabilität
- › abschließbar, inkl. Montage-Set

B x T x H/mm:	Inhalt/l:	Farbe:	Artikel-Nr.:	Preis:
300 x 300 x 1080	3,00	dunkelgrau	<b>868008</b>	<b>152,00 €</b>





## Spülcenter für Spülmaschinen, mit 50 mm Aufkantung

- › mit Überlaufrohr und Ablauf, ohne Siphon, ohne Lochbohrung für Mischbatterien
- › verkürzter Unterbau, 600 mm Raum für Spülmaschine
- › Untergestell seitlich bündig mit Arbeitsplatte
- › Arbeitsplatte 50 mm in 10/10 Stärke, eingeschraubter Ablageboden
- › Beine aus Vierkantrohr 40 x 40 mm, höhenverstellbare Edelstahlfüße +/- 30 mm
- › Ausführung in CNS 18/10, 1.4301, Scotch Brite

### 600 mm Tiefe

Lieferzeit: 3 Wochen

B x T x H/mm:	Becken:	Beckengröße/mm:	Artikel-Nr.:	Preis:
1200 x 600 x 850	1 x links	400 x 400 x 250	<b>943118</b>	<b>761,00 €</b>
1200 x 600 x 850	1 x rechts	400 x 400 x 250	<b>943119</b>	<b>761,00 €</b>
1400 x 600 x 850	1 x links	500 x 400 x 250	<b>943120</b>	<b>829,00 €</b>
1400 x 600 x 850	1 x rechts	500 x 400 x 250	<b>943121</b>	<b>829,00 €</b>
1600 x 600 x 850	2 x links	400 x 400 x 250	<b>943122</b>	<b>999,00 €</b>
1600 x 600 x 850	2 x rechts	400 x 400 x 250	<b>943123</b>	<b>999,00 €</b>
1800 x 600 x 850	2 x links	500 x 400 x 250	<b>943124</b>	<b>1.075,00 €</b>
1800 x 600 x 850	2 x rechts	500 x 400 x 250	<b>943125</b>	<b>1.075,00 €</b>

### 700 mm Tiefe

Verfügbarkeit: ab Lager

B x T x H/mm:	Becken:	Beckengröße/mm:	Artikel-Nr.:	Preis:
1200 x 700 x 850	1 x links	400 x 500 x 250	<b>943101</b>	<b>778,00 €</b>
1200 x 700 x 850	1 x rechts	400 x 500 x 250	<b>943102</b>	<b>778,00 €</b>
1400 x 700 x 850	1 x links	500 x 500 x 250	<b>943103</b>	<b>854,00 €</b>
1400 x 700 x 850	1 x rechts	500 x 500 x 250	<b>943104</b>	<b>854,00 €</b>
1600 x 700 x 850	2 x links	400 x 500 x 250	<b>943105</b>	<b>1.061,00 €</b>
1600 x 700 x 850	2 x rechts	400 x 500 x 250	<b>943106</b>	<b>1.061,00 €</b>
1800 x 700 x 850	2 x links	500 x 500 x 250	<b>943107</b>	<b>1.180,00 €</b>
1800 x 700 x 850	2 x rechts	500 x 500 x 250	<b>943108</b>	<b>1.180,00 €</b>



## Spültisch, 1 Becken, mit 50 mm Aufkantung und Ablageboden

- › mit Überlaufrohr und Ablauf, ohne Siphon, ohne Lochbohrung für Mischbatterien
- › Arbeitsplatte 50 mm in 10/10 Stärke, eingeschraubter Ablageboden
- › Beine aus Vierkantrohr 40 x 40 mm, höhenverstellbare Edelstahlfüße +/- 30 mm
- › Ausführung in CNS 18/10, 1.4301, Scotch Brite

### 600 mm Tiefe

Lieferzeit: 3 Wochen

B x T x H/mm:	Becken:	Beckengröße/mm:	Artikel-Nr.:	Preis:
700 x 600 x 850	1	500 x 400 x 250	<b>941114</b>	<b>679,00 €</b>

### 700 mm Tiefe

Verfügbarkeit: ab Lager

B x T x H/mm:	Becken:	Beckengröße/mm:	Artikel-Nr.:	Preis:
700 x 700 x 850	1	500 x 500 x 250	<b>941111</b>	<b>730,00 €</b>

## Spülcenterschrank für Spülmaschinen, mit Türen und 50 mm Aufkantung

- › mit Überlaufrohr und Ablauf, ohne Siphon, ohne Lochbohrung für Mischbatterien
- › verkürzter Unterbau, 600 mm Raum für Spülmaschine
- › Untergestell seitlich bündig mit Arbeitsplatte
- › Arbeitsplatte 50 mm in 10/10 Stärke, Unterschrank mit doppelwandiger Flügeltür
- › Beine aus Vierkantrrohr 40 x 40 mm, höhenverstellbare Edelstahlfüße +/- 30 mm
- › Ausführung in CNS 18/10, 1.4301, Scotch Brite



### 600 mm Tiefe

Lieferzeit: 3 Wochen

B x T x H/mm:	Becken:	Beckengröße/mm:	Artikel-Nr.:	Preis:
1200 x 600 x 850	1 x rechts	400 x 400 x 250	<b>943126</b>	<b>936,00 €</b>
1200 x 600 x 850	1 x links	400 x 400 x 250	<b>943127</b>	<b>936,00 €</b>
1400 x 600 x 850	1 x rechts	500 x 400 x 250	<b>943128</b>	<b>999,00 €</b>
1400 x 600 x 850	1 x links	500 x 400 x 250	<b>943129</b>	<b>999,00 €</b>
1600 x 600 x 850	2 x rechts	400 x 400 x 250	<b>943130</b>	<b>1.332,00 €</b>
1600 x 600 x 850	2 x links	400 x 400 x 250	<b>943131</b>	<b>1.332,00 €</b>
1800 x 600 x 850	2 x rechts	500 x 400 x 250	<b>943132</b>	<b>1.395,00 €</b>
1800 x 600 x 850	2 x links	500 x 400 x 250	<b>943133</b>	<b>1.395,00 €</b>

### 700 mm Tiefe

Verfügbarkeit: ab Lager

B x T x H/mm:	Becken:	Beckengröße/mm:	Artikel-Nr.:	Preis:
1200 x 700 x 850	1 x rechts	400 x 500 x 250	<b>943110</b>	<b>999,00 €</b>
1200 x 700 x 850	1 x links	400 x 500 x 250	<b>943111</b>	<b>999,00 €</b>
1400 x 700 x 850	1 x rechts	500 x 500 x 250	<b>943112</b>	<b>1.163,00 €</b>
1400 x 700 x 850	1 x links	500 x 500 x 250	<b>943113</b>	<b>1.163,00 €</b>
1600 x 700 x 850	2 x rechts	400 x 500 x 250	<b>943114</b>	<b>1.457,00 €</b>
1600 x 700 x 860	2 x links	400 x 500 x 250	<b>943115</b>	<b>1.457,00 €</b>
1800 x 700 x 850	2 x rechts	500 x 500 x 250	<b>943116</b>	<b>1.567,00 €</b>
1800 x 700 x 860	2 x links	500 x 500 x 250	<b>943117</b>	<b>1.567,00 €</b>

## Spültisch, 2 Becken, mit 50 mm Aufkantung und Ablageboden

- › mit Überlaufrohr und Ablauf, ohne Siphon, ohne Lochbohrung für Mischbatterien
- › Arbeitsplatte 50 mm in 10/10 Stärke, eingeschraubter Ablageboden
- › Beine aus Vierkantrrohr 40 x 40 mm, höhenverstellbare Edelstahlfüße +/- 30 mm
- › Ausführung in CNS 18/10, 1.4301, Scotch Brite



Abbildung ähnlich

### 600 mm Tiefe

Lieferzeit: 3 Wochen

B x T x H/mm:	Becken:	Beckengröße/mm:	Artikel-Nr.:	Preis:
1200 x 600 x 850	2	500 x 400 x 250	<b>941115</b>	<b>942,00 €</b>

### 700 mm Tiefe

Verfügbarkeit: ab Lager

B x T x H/mm:	Becken:	Beckengröße/mm:	Artikel-Nr.:	Preis:
1200 x 700 x 850	2	500 x 500 x 250	<b>941112</b>	<b>1.047,00 €</b>



Abbildung ähnlich

## Spültisch, mit 50 mm Aufkantung und Ablageboden

- › Ausführung in CNS 18/10, 1.4301, Scotch Brite
- › mit Überlaufrohr und Ablauf, ohne Siphon
- › ohne Lochbohrung für Mischbatterien
- › Arbeitsplatte 50 mm in 10/10 Stärke
- › eingeschraubter Ablageboden
- › Untergestell seitlich bündig mit Arbeitsplatte
- › Beine aus Vierkantrohr 40 x 40 mm
- › höhenverstellbare Edelstahlfüße +/- 30 mm

Lieferzeit: 3 Wochen

### 600 mm Tiefe

B x T x H/mm:	Becken:	Beckengröße/mm:	Artikel-Nr.:	Preis:
1200 x 600 x 860	1 x links	500 x 400 x 250	<b>941116</b>	<b>803,00 €</b>
1200 x 600 x 860	1 x rechts	500 x 400 x 250	<b>941117</b>	<b>803,00 €</b>
1400 x 600 x 860	1 x links	500 x 400 x 250	<b>941118</b>	<b>837,00 €</b>
1400 x 600 x 860	1 x rechts	500 x 400 x 250	<b>941119</b>	<b>837,00 €</b>
1600 x 600 x 860	2 x links	500 x 400 x 250	<b>941120</b>	<b>999,00 €</b>
1600 x 600 x 860	2 x rechts	500 x 400 x 250	<b>941121</b>	<b>999,00 €</b>
1800 x 600 x 860	2 x links	500 x 400 x 250	<b>941122</b>	<b>1.090,00 €</b>
1800 x 600 x 860	2 x rechts	500 x 400 x 250	<b>941123</b>	<b>1.090,00 €</b>

### 700 mm Tiefe

Verfügbarkeit: ab Lager

B x T x H/mm:	Becken:	Beckengröße/mm:	Artikel-Nr.:	Preis:
1200 x 700 x 850	1 x links	500 x 500 x 250	<b>941101</b>	<b>871,00 €</b>
1200 x 700 x 850	1 x rechts	500 x 500 x 250	<b>941102</b>	<b>871,00 €</b>
1400 x 700 x 850	1 x links	500 x 500 x 250	<b>941103</b>	<b>925,00 €</b>
1400 x 700 x 850	1 x rechts	500 x 500 x 250	<b>941104</b>	<b>925,00 €</b>
1600 x 700 x 850	2 x links	500 x 500 x 250	<b>941105</b>	<b>1.180,00 €</b>
1600 x 700 x 850	2 x rechts	500 x 500 x 250	<b>941106</b>	<b>1.180,00 €</b>
1800 x 700 x 850	2 x links	500 x 500 x 250	<b>941107</b>	<b>1.236,00 €</b>
1800 x 700 x 850	2 x rechts	500 x 500 x 250	<b>941108</b>	<b>1.236,00 €</b>



## Spültisch mit Ablageboden, Schubladenblock und 50 mm Aufkantung

- › Ausführung in CNS 18/10, 1.4301, Scotch Brite
- › mit Überlaufrohr und Ablauf, ohne Siphon
- › ohne Lochbohrung für Mischbatterien
- › Arbeitsplatte 50 mm in 10/10 Stärke
- › eingeschraubter Ablageboden
- › Untergestell seitlich bündig mit Arbeitsplatte
- › Beine aus Vierkantrohr 40 x 40 mm
- › höhenverstellbare Edelstahlfüße +/- 30 mm

Verfügbarkeit: ab Lager

### 700 mm Tiefe

B x T x H/mm:	Becken:	Beckengröße/mm:	Artikel-Nr.:	Preis:
1600 x 700 x 850	1 x rechts	400 x 400 x 250	<b>941020</b>	<b>1.525,00 €</b>
1600 x 700 x 850	1 x links	400 x 400 x 250	<b>941021</b>	<b>1.525,00 €</b>
1800 x 700 x 850	1 x rechts	400 x 400 x 250	<b>941022</b>	<b>1.717,00 €</b>
1800 x 700 x 850	1 x links	400 x 400 x 250	<b>941023</b>	<b>1.717,00 €</b>



## Spülschrank, mit Schiebetüren und 50 mm Aufkantung

- › mit Überlaufrohr und Ablauf, ohne Siphon
- › ohne Lochbohrung für Mischbatterien
- › Arbeitsplatte 50 mm in 10/10 Stärke
- › Unterschrank mit doppelwandigen Schiebetüren
- › Unterschrank seitlich bündig mit Arbeitsplatte
- › Beine aus Vierkantrohr 40 x 40 mm
- › höhenverstellbare Edelstahlfüße +/- 30 mm
- › Ausführung in CNS 18/10, 1.4301, Scotch Brite



Abbildung ähnlich

### 600 mm Tiefe

Lieferzeit: 3 Wochen

B x T x H/mm:	Becken:	Beckengröße/mm:	Artikel-Nr.:	Preis:
1200 x 600 x 850	1 x links	400 x 400 x 250	<b>942109</b>	<b>1.103,00 €</b>
1200 x 600 x 850	1 x rechts	400 x 400 x 250	<b>942110</b>	<b>1.090,00 €</b>
1400 x 600 x 850	1 x links	500 x 400 x 250	<b>942111</b>	<b>1.190,00 €</b>
1400 x 600 x 850	1 x rechts	500 x 400 x 250	<b>942112</b>	<b>1.190,00 €</b>
1600 x 600 x 850	2 x links	500 x 400 x 250	<b>942113</b>	<b>1.399,00 €</b>
1600 x 600 x 850	2 x rechts	500 x 400 x 250	<b>942114</b>	<b>1.399,00 €</b>
1800 x 600 x 850	2 x links	500 x 400 x 250	<b>942115</b>	<b>1.490,00 €</b>
1800 x 600 x 850	2 x rechts	500 x 400 x 250	<b>942116</b>	<b>1.490,00 €</b>

### 700 mm Tiefe

Verfügbarkeit: ab Lager

B x T x H/mm:	Becken:	Beckengröße/mm:	Artikel-Nr.:	Preis:
1200 x 700 x 850	1 x links	500 x 500 x 250	<b>942101</b>	<b>1.163,00 €</b>
1200 x 700 x 850	1 x rechts	500 x 500 x 250	<b>942102</b>	<b>1.163,00 €</b>
1400 x 700 x 850	1 x links	500 x 500 x 250	<b>942103</b>	<b>1.290,00 €</b>
1400 x 700 x 850	1 x rechts	500 x 500 x 250	<b>942104</b>	<b>1.290,00 €</b>
1600 x 700 x 850	2 x links	500 x 500 x 250	<b>942105</b>	<b>1.590,00 €</b>
1600 x 700 x 850	2 x rechts	500 x 500 x 250	<b>942106</b>	<b>1.590,00 €</b>
1800 x 700 x 850	2 x links	500 x 500 x 250	<b>942107</b>	<b>1.689,00 €</b>
1800 x 700 x 850	2 x rechts	500 x 500 x 250	<b>942108</b>	<b>1.689,00 €</b>

## Schubladenblock für Arbeitstische mit 700 mm Tiefe

- › mit Teleskopschienen
- › Traglast 15 kg pro Schublade

B x T x H/mm:	Artikel-Nr.:	Preis:
400 x 630 x 580	<b>910004</b>	<b>679,00 €</b>



## Schublade zum Unterbau für Arbeitstische mit 700 mm Tiefe

- › mit Teleskopschienen
- › Traglast 15 kg pro Schublade

B x T x H/mm:	Artikel-Nr.:	Preis:
400 x 630 x 150	<b>910003</b>	<b>252,00 €</b>



# Arbeits-tische

black



Abbildung ähnlich)

## Arbeits-tische, verschweißt, mit Ablageboden

- › Ausführung in CNS 18/10, 1.4301 Scotch Brite
- › Arbeitsplatte 50 mm in 10/10 Stärke mit Tropfkante
- › Aufkantung 50 x 1,3 mm mit 10 mm Radius
- › wasserabstoßende und schallgedämmte Unterplatte
- › Untergestell und Ablageboden voll verschweißt
- › Untergestell seitlich bündig mit Arbeitsplatte
- › mit Rücksprung 20 mm vorne und hinten
- › Untergestell aus Vierkantrohr 40 x 40 mm
- › höhenverstellbare Edelstahlfüße +/- 30 mm

### 600 mm Tiefe, ohne Aufkantung

Lieferzeit: 3 Wochen

B x T x H/mm:	Artikel-Nr.:	Preis:
800 x 600 x 850	911229	422,00 €
900 x 600 x 850	911230	441,00 €
1000 x 600 x 850	911231	464,00 €
1100 x 600 x 850	911232	484,00 €
1200 x 600 x 850	911233	497,00 €
1300 x 600 x 850	911234	536,00 €
1400 x 600 x 850	911235	574,00 €
1500 x 600 x 850	911236	599,00 €
1600 x 600 x 850	911237	626,00 €
1700 x 600 x 850	911238	647,00 €
1800 x 600 x 850	911239	667,00 €
1900 x 600 x 850	911240	697,00 €
2000 x 600 x 850	911241	727,00 €

### 600 mm Tiefe, 50 mm Aufkantung

Lieferzeit: 3 Wochen

B x T x H/mm:	Artikel-Nr.:	Preis:
800 x 600 x 850	911242	428,00 €
900 x 600 x 850	911243	451,00 €
1000 x 600 x 850	911244	473,00 €
1100 x 600 x 850	911245	499,00 €
1200 x 600 x 850	911246	537,00 €
1300 x 600 x 850	911247	558,00 €
1400 x 600 x 850	911248	578,00 €
1500 x 600 x 850	911249	608,00 €
1600 x 600 x 850	911250	638,00 €
1700 x 600 x 850	911251	663,00 €
1800 x 600 x 850	911252	687,00 €
1900 x 600 x 850	911253	711,00 €
2000 x 600 x 850	911254	735,00 €

### 700 mm Tiefe, ohne Aufkantung

Verfügbarkeit: ab Lager

B x T x H/mm:	Artikel-Nr.:	Preis:
800 x 700 x 850	911127	461,00 €
900 x 700 x 850	911128	492,00 €
1000 x 700 x 850	911129	523,00 €
1100 x 700 x 850	911130	554,00 €
1200 x 700 x 850	911131	586,00 €
1300 x 700 x 850	911132	617,00 €
1400 x 700 x 850	911133	651,00 €
1500 x 700 x 850	911134	679,00 €
1600 x 700 x 850	911135	699,00 €
1700 x 700 x 850	911136	738,00 €
1800 x 700 x 850	911137	766,00 €
1900 x 700 x 850	911138	795,00 €
2000 x 700 x 850	911139	823,00 €

### 700 mm Tiefe, 50 mm Aufkantung

Verfügbarkeit: ab Lager

B x T x H/mm:	Artikel-Nr.:	Preis:
800 x 700 x 850	911140	455,00 €
900 x 700 x 850	911141	484,00 €
1000 x 700 x 850	911142	515,00 €
1100 x 700 x 850	911143	549,00 €
1200 x 700 x 850	911144	580,00 €
1300 x 700 x 850	911145	611,00 €
1400 x 700 x 850	911146	645,00 €
1500 x 700 x 850	911147	676,00 €
1600 x 700 x 850	911148	695,00 €
1700 x 700 x 850	911149	738,00 €
1800 x 700 x 850	911150	769,00 €
1900 x 700 x 850	911151	795,00 €
2000 x 700 x 850	911152	834,00 €



## Rädersatz für Arbeitstische

ø/mm:	Räder:	Bremse:	Artikel-Nr.:	Preis:
80	4	2 mit / 2 ohne	910033	79,00 €

## Arbeitstisch, verschweißt, ohne Ablageboden

- › Ausführung in CNS 18/10, 1.4301 Scotch Brite
- › Arbeitsplatte 50 mm in 10/10 Stärke mit Tropfkante
- › wasserabstoßende und schallgedämmte Unterplatte
- › Untergestell voll verschweißt
- › Untergestell seitlich bündig mit Arbeitsplatte
- › mit Rücksprung 20 mm vorne und hinten
- › Untergestell aus Vierkantrrohr 40 x 40 mm
- › höhenverstellbare Edelstahlfüße +/- 30 mm



Abbildung ähnlich

### 600 mm Tiefe, ohne Aufkantung

Lieferzeit: 3 Wochen

B x T x H/mm:	Artikel-Nr.:	Preis:
800 x 600 x 850	911255	399,00 €
900 x 600 x 850	911256	424,00 €
1000 x 600 x 850	911257	444,00 €
1100 x 600 x 850	911258	461,00 €
1200 x 600 x 850	911259	477,00 €
1300 x 600 x 850	911260	499,00 €
1400 x 600 x 850	911261	521,00 €
1500 x 600 x 850	911262	542,00 €
1600 x 600 x 850	911263	562,00 €
1700 x 600 x 850	911264	576,00 €
1800 x 600 x 850	911265	590,00 €
1900 x 600 x 850	911266	612,00 €
2000 x 600 x 850	911267	635,00 €

### 600 mm Tiefe, 50 mm Aufkantung

Lieferzeit: 3 Wochen

B x T x H/mm:	Artikel-Nr.:	Preis:
800 x 600 x 850	911268	457,00 €
900 x 600 x 850	911269	465,00 €
1000 x 600 x 850	911270	473,00 €
1100 x 600 x 850	911271	495,00 €
1200 x 600 x 850	911272	517,00 €
1300 x 600 x 850	911273	537,00 €
1400 x 600 x 850	911274	558,00 €
1500 x 600 x 850	911275	586,00 €
1600 x 600 x 850	911276	614,00 €
1700 x 600 x 850	911277	630,00 €
1800 x 600 x 850	911278	647,00 €
1900 x 600 x 850	911279	671,00 €
2000 x 600 x 850	911280	695,00 €

### 700 mm Tiefe, ohne Aufkantung

Verfügbarkeit: ab Lager

B x T x H/mm:	Artikel-Nr.:	Preis:
800 x 700 x 850	911201	441,00 €
900 x 700 x 850	911202	461,00 €
1000 x 700 x 850	911203	484,00 €
1100 x 700 x 850	911204	499,00 €
1200 x 700 x 850	911205	526,00 €
1300 x 700 x 850	911206	549,00 €
1400 x 700 x 850	911207	568,00 €
1500 x 700 x 850	911208	591,00 €
1600 x 700 x 850	911209	614,00 €
1700 x 700 x 850	911210	639,00 €
1800 x 700 x 850	911211	662,00 €
1900 x 700 x 850	911212	685,00 €
2000 x 700 x 850	911213	699,00 €

### 700 mm Tiefe, 50 mm Aufkantung

Verfügbarkeit: ab Lager

B x T x H/mm:	Artikel-Nr.:	Preis:
800 x 700 x 850	911214	461,00 €
900 x 700 x 850	911215	478,00 €
1000 x 700 x 850	911216	498,00 €
1100 x 700 x 850	911217	515,00 €
1200 x 700 x 850	911218	532,00 €
1300 x 700 x 850	911219	554,00 €
1400 x 700 x 850	911220	571,00 €
1500 x 700 x 850	911221	594,00 €
1600 x 700 x 850	911222	620,00 €
1700 x 700 x 850	911223	645,00 €
1800 x 700 x 850	911224	667,00 €
1900 x 700 x 850	911225	693,00 €
2000 x 700 x 850	911226	716,00 €

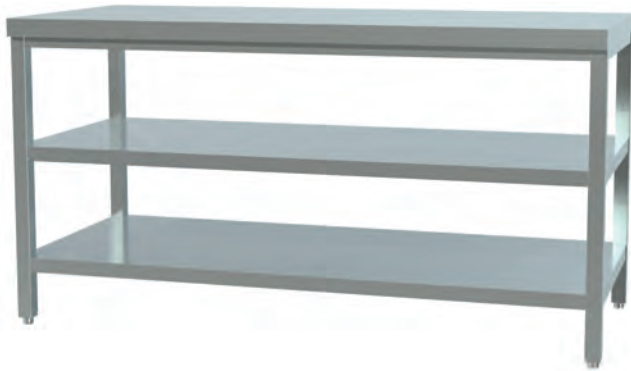

## Arbeitstisch, verschweißt, mit Zwischen- und Ablageboden

- › Ausführung in CNS 18/10, 1.4301 Scotch Brite
- › Arbeitsplatte 50 mm in 10/10 Stärke mit Tropfkante
- › Arbeitsplatten umgelegt und verschweißt
- › wasserabstoßende und schallgedämmte Unterplatte
- › ausgeklinkter, verschweißter Grund- und Zwischenboden
- › Untergestell seitlich bündig mit Arbeitsplatte
- › mit Rücksprung 20 mm vorne und hinten
- › Untergestell aus Vierkantrohr 40 x 40 mm
- › höhenverstellbare Edelstahlfüße +/- 30 mm

### 600 mm Tiefe, ohne Aufkantung

Lieferzeit: 3 Wochen

B x T x H/mm:	Artikel-Nr.:	Preis:
800 x 600 x 850	911281	533,00 €
900 x 600 x 850	911282	560,00 €
1000 x 600 x 850	911283	586,00 €
1100 x 600 x 850	911284	599,00 €
1200 x 600 x 850	911285	622,00 €
1300 x 600 x 850	911286	659,00 €
1400 x 600 x 850	911287	695,00 €
1500 x 600 x 850	911288	734,00 €
1600 x 600 x 850	911289	772,00 €
1700 x 600 x 850	911290	795,00 €
1800 x 600 x 850	911291	829,00 €
1900 x 600 x 850	911292	861,00 €
2000 x 600 x 850	911293	893,00 €

### 600 mm Tiefe, 50 mm Aufkantung

Lieferzeit: 3 Wochen

B x T x H/mm:	Artikel-Nr.:	Preis:
800 x 600 x 850	911307	546,00 €
900 x 600 x 850	911308	566,00 €
1000 x 600 x 850	911309	586,00 €
1100 x 600 x 850	911310	610,00 €
1200 x 600 x 850	911311	635,00 €
1300 x 600 x 850	911312	669,00 €
1400 x 600 x 850	911313	699,00 €
1500 x 600 x 850	911314	744,00 €
1600 x 600 x 850	911315	784,00 €
1700 x 600 x 850	911316	799,00 €
1800 x 600 x 850	911317	833,00 €
1900 x 600 x 850	911318	871,00 €
2000 x 600 x 850	911319	899,00 €

### 700 mm Tiefe, ohne Aufkantung

Verfügbarkeit: ab Lager

B x T x H/mm:	Artikel-Nr.:	Preis:
800 x 700 x 850	911294	558,00 €
900 x 700 x 850	911295	580,00 €
1000 x 700 x 850	911296	595,00 €
1100 x 700 x 850	911297	626,00 €
1200 x 700 x 850	911298	651,00 €
1300 x 700 x 850	911299	691,00 €
1400 x 700 x 850	911300	731,00 €
1500 x 700 x 850	911301	774,00 €
1600 x 700 x 850	911302	816,00 €
1700 x 700 x 850	911303	853,00 €
1800 x 700 x 850	911304	889,00 €
1900 x 700 x 850	911305	921,00 €
2000 x 700 x 850	911306	954,00 €

### 700 mm Tiefe, 50 mm Aufkantung

Verfügbarkeit: ab Lager

B x T x H/mm:	Artikel-Nr.:	Preis:
800 x 700 x 850	911320	582,00 €
900 x 700 x 850	911321	599,00 €
1000 x 700 x 850	911322	626,00 €
1100 x 700 x 850	911323	649,00 €
1200 x 700 x 850	911324	671,00 €
1300 x 700 x 850	911325	715,00 €
1400 x 700 x 850	911326	760,00 €
1500 x 700 x 850	911327	799,00 €
1600 x 700 x 850	911328	849,00 €
1700 x 700 x 850	911329	889,00 €
1800 x 700 x 850	911330	929,00 €
1900 x 700 x 850	911331	964,00 €
2000 x 700 x 850	911332	998,00 €

## Arbeitsschrank offen

- › Ausführung in CNS 18/10, 1.4301 Scotch Brite
- › Arbeitsplatten allseitig 50 mm abgekantet, umgelegt und verschweißt, Tropfkante
- › schallgedämmte Unterfütterung
- › Unterbau aus Vierkantrrohr 40 x 40 mm
- › Unterbau vorne und hinten 20 mm verkürzt, seitlich flächenbündig abschließend
- › höhenverstellbarer Zwischenboden und FüÙe

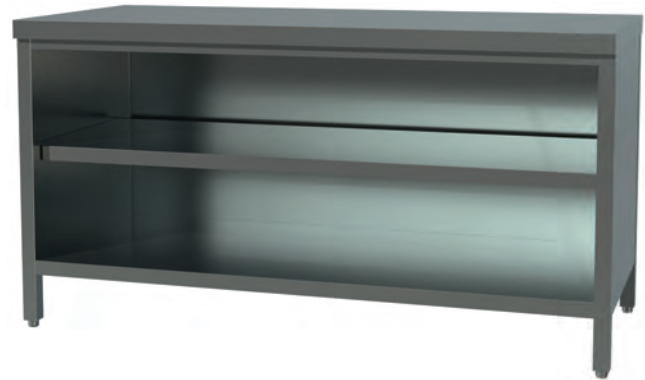

### 600 mm Tiefe, ohne Aufkantung

Lieferzeit: 3 Wochen

B x T x H/mm:	Artikel-Nr.:	Preis:
800 x 600 x 850	912128	778,00 €
900 x 600 x 850	912129	792,00 €
1000 x 600 x 850	912130	799,00 €
1100 x 600 x 850	912131	847,00 €
1200 x 600 x 850	912132	885,00 €
1300 x 600 x 850	912133	928,00 €
1400 x 600 x 850	912134	970,00 €
1500 x 600 x 850	912135	1.055,00 €
1600 x 600 x 850	912136	1.140,00 €
1700 x 600 x 850	912137	1.158,00 €
1800 x 600 x 850	912138	1.176,00 €
1900 x 600 x 850	912139	1.255,00 €
2000 x 600 x 850	912140	1.334,00 €

### 600 mm Tiefe, 50 mm Aufkantung

Lieferzeit: 3 Wochen

B x T x H/mm:	Artikel-Nr.:	Preis:
800 x 600 x 850	912154	799,00 €
900 x 600 x 850	912155	818,00 €
1000 x 600 x 850	912156	829,00 €
1100 x 600 x 850	912157	859,00 €
1200 x 600 x 850	912158	889,00 €
1300 x 600 x 850	912159	958,00 €
1400 x 600 x 850	912160	1.027,00 €
1500 x 600 x 850	912161	1.089,00 €
1600 x 600 x 850	912162	1.152,00 €
1700 x 600 x 850	912163	1.243,00 €
1800 x 600 x 850	912164	1.334,00 €
1900 x 600 x 850	912165	1.394,00 €
2000 x 600 x 850	912166	1.455,00 €

### 700 mm Tiefe, ohne Aufkantung

Lieferzeit: 3 Wochen

B x T x H/mm:	Artikel-Nr.:	Preis:
800 x 700 x 850	912141	849,00 €
900 x 700 x 850	912142	857,00 €
1000 x 700 x 850	912143	869,00 €
1100 x 700 x 850	912144	919,00 €
1200 x 700 x 850	912145	970,00 €
1300 x 700 x 850	912146	1.031,00 €
1400 x 700 x 850	912147	1.091,00 €
1500 x 700 x 850	912148	1.182,00 €
1600 x 700 x 850	912149	1.273,00 €
1700 x 700 x 850	912150	1.334,00 €
1800 x 700 x 850	912151	1.394,00 €
1900 x 700 x 850	912152	1.453,00 €
2000 x 700 x 850	912153	1.512,00 €

### 700 mm Tiefe, 50 mm Aufkantung

Lieferzeit: 3 Wochen

B x T x H/mm:	Artikel-Nr.:	Preis:
800 x 700 x 850	912167	877,00 €
900 x 700 x 850	912168	899,00 €
1000 x 700 x 850	912169	921,00 €
1100 x 700 x 850	912170	966,00 €
1200 x 700 x 850	912171	999,00 €
1300 x 700 x 850	912172	1.081,00 €
1400 x 700 x 850	912173	1.152,00 €
1500 x 700 x 850	912174	1.263,00 €
1600 x 700 x 850	912175	1.374,00 €
1700 x 700 x 850	912176	1.414,00 €
1800 x 700 x 850	912177	1.455,00 €
1900 x 700 x 850	912178	1.515,00 €
2000 x 700 x 850	912179	1.576,00 €



## Arbeitsschrank mit Schiebetüren, ohne Aufkantung

- › Ausführung in CNS 18/10, 1.4301, Türen doppelwandig, schallgedämmt
- › Arbeitsplatten 50 mm, abgekantet, umgelegt und verschweißt, mit Tropfkante
- › schallgedämmte Unterfütterung, verstärkter Grundboden
- › höhenverstellbarer Zwischenboden und höhenverstellbare Plastikfüße +/- 30 mm
- › Unterbau vorne und hinten 20 mm verkürzt, seitlich flächenbündig abschließend

### 600 mm Tiefe

Lieferzeit: 3 Wochen

B x T x H/mm:	Artikel-Nr.:	Preis:
1000 x 600 x 850	<b>912180</b>	<b>895,00 €</b>
1200 x 600 x 850	<b>912181</b>	<b>973,00 €</b>
1400 x 600 x 850	<b>912182</b>	<b>1.078,00 €</b>
1600 x 600 x 850	<b>912183</b>	<b>1.245,00 €</b>
1800 x 600 x 850	<b>912184</b>	<b>1.338,00 €</b>
2000 x 600 x 850	<b>912185</b>	<b>1.457,00 €</b>

### 700 mm Tiefe

Verfügbarkeit: ab Lager

B x T x H/mm:	Artikel-Nr.:	Preis:
1000 x 700 x 850	<b>912101</b>	<b>962,00 €</b>
1200 x 700 x 850	<b>912103</b>	<b>1.058,00 €</b>
1400 x 700 x 850	<b>912105</b>	<b>1.151,00 €</b>
1600 x 700 x 850	<b>912107</b>	<b>1.276,00 €</b>
1800 x 700 x 850	<b>912109</b>	<b>1.395,00 €</b>
2000 x 700 x 850	<b>912111</b>	<b>1.525,00 €</b>



## Arbeitsschrank mit Schiebetüren, mit 50 mm Aufkantung

- › Ausführung in CNS 18/10, 1.4301, Türen doppelwandig, schallgedämmt
- › Arbeitsplatten 50 mm, abgekantet, umgelegt und verschweißt, mit Tropfkante
- › schallgedämmte Unterfütterung, verstärkter Grundboden
- › höhenverstellbarer Zwischenboden und höhenverstellbare Plastikfüße +/- 30 mm
- › Unterbau vorne und hinten 20 mm verkürzt, seitlich flächenbündig abschließend

### 600 mm Tiefe

Lieferzeit: 3 Wochen

B x T x H/mm:	Artikel-Nr.:	Preis:
1000 x 600 x 850	<b>912186</b>	<b>934,00 €</b>
1200 x 600 x 850	<b>912187</b>	<b>1.041,00 €</b>
1400 x 600 x 850	<b>912188</b>	<b>1.148,00 €</b>
1600 x 600 x 850	<b>912189</b>	<b>1.310,00 €</b>
1800 x 600 x 850	<b>912190</b>	<b>1.344,00 €</b>
2000 x 600 x 850	<b>912191</b>	<b>1.468,00 €</b>

### 700 mm Tiefe

Verfügbarkeit: ab Lager

B x T x H/mm:	Artikel-Nr.:	Preis:
1000 x 700 x 850	<b>912121</b>	<b>956,00 €</b>
1200 x 700 x 850	<b>912122</b>	<b>1.061,00 €</b>
1400 x 700 x 850	<b>912123</b>	<b>1.166,00 €</b>
1600 x 700 x 850	<b>912124</b>	<b>1.290,00 €</b>
1800 x 700 x 850	<b>912125</b>	<b>1.420,00 €</b>
2000 x 700 x 850	<b>912126</b>	<b>1.547,00 €</b>

## Arbeitschrank mit Schiebetüren, ohne Aufkantung

- › Ausführung in CNS 18/10, 1.4301, Türen doppelwandig, schallgedämmt
- › Arbeitsplatten 50 mm, abgekantet, umgelegt und verschweißt, mit Tropfkante
- › schallgedämmte Unterfütterung, verstärkter Grundboden
- › höhenverstellbarer Zwischenboden und höhenverstellbare Plastikfüße +/- 30 mm
- › Unterbau vorne und hinten 20 mm verkürzt, seitlich flächenbündig abschließend



### 600 mm Tiefe

Lieferzeit: 3 Wochen

B x T x H/mm:	Schublade:	Artikel-Nr.:	Preis:
1600 x 600 x 850	rechts	<b>912195</b>	<b>1.723,00 €</b>
1600 x 600 x 850	links	<b>912204</b>	<b>1.723,00 €</b>
1800 x 600 x 850	rechts	<b>912196</b>	<b>1.776,00 €</b>
1800 x 600 x 850	links	<b>912205</b>	<b>1.776,00 €</b>
2000 x 600 x 850	rechts	<b>912197</b>	<b>1.856,00 €</b>
2000 x 600 x 850	links	<b>912206</b>	<b>1.856,00 €</b>

### 700 mm Tiefe

Verfügbarkeit: ab Lager

B x T x H/mm:	Schublade:	Artikel-Nr.:	Preis:
1600 x 700 x 850	rechts	<b>912198</b>	<b>1.760,00 €</b>
1600 x 700 x 850	links	<b>912207</b>	<b>1.760,00 €</b>
1800 x 700 x 850	rechts	<b>912199</b>	<b>1.839,00 €</b>
1800 x 700 x 850	links	<b>912208</b>	<b>1.839,00 €</b>
2000 x 700 x 850	rechts	<b>912200</b>	<b>1.943,00 €</b>
2000 x 700 x 850	links	<b>912209</b>	<b>1.943,00 €</b>

## Arbeitschrank mit Schiebetüren, mit 50 mm Aufkantung

- › Ausführung in CNS 18/10, 1.4301, Türen doppelwandig, schallgedämmt
- › Arbeitsplatten 50 mm, abgekantet, umgelegt und verschweißt, mit Tropfkante
- › schallgedämmte Unterfütterung, verstärkter Grundboden
- › höhenverstellbarer Zwischenboden und höhenverstellbare Plastikfüße +/- 30 mm
- › Unterbau vorne und hinten 20 mm verkürzt, seitlich flächenbündig abschließend



### 600 mm Tiefe

Lieferzeit: 3 Wochen

B x T x H/mm:	Schublade:	Artikel-Nr.:	Preis:
1600 x 600 x 850	links	<b>912201</b>	<b>1.760,00 €</b>
1600 x 600 x 850	rechts	<b>912192</b>	<b>1.760,00 €</b>
1800 x 600 x 850	links	<b>912202</b>	<b>1.825,00 €</b>
1800 x 600 x 850	rechts	<b>912193</b>	<b>1.825,00 €</b>
2000 x 600 x 850	links	<b>912203</b>	<b>1.940,00 €</b>
2000 x 600 x 850	rechts	<b>912194</b>	<b>1.940,00 €</b>

### 700 mm Tiefe

Verfügbarkeit: ab Lager

B x T x H/mm:	Schublade:	Artikel-Nr.:	Preis:
1600 x 700 x 850	links	<b>912118</b>	<b>1.813,00 €</b>
1600 x 700 x 850	rechts	<b>912115</b>	<b>1.813,00 €</b>
1800 x 700 x 850	links	<b>912119</b>	<b>1.946,00 €</b>
1800 x 700 x 850	rechts	<b>912116</b>	<b>1.946,00 €</b>
2000 x 700 x 850	links	<b>912120</b>	<b>2.042,00 €</b>
2000 x 700 x 850	rechts	<b>912117</b>	<b>2.042,00 €</b>

# Arbeitschränke

black



## Wärmeschrank

- › Ausführung CNS 18/10, 1.4301 Scotch Brite
- › Arbeitsplatte 50 mm in 10/10 Stärke
- › wasserabstoßende und schallgedämmte Unterplatte
- › Zwischenboden höhenverstellbar
- › Unterbau seitlich bündig mit Arbeitsplatte
- › mit Rücksprung 20 mm vorne und hinten
- › abnehmbare Beine aus Vierkantrohr 40 x 40 mm
- › höhenverstellbare Edelstahlfüße +/- 30 mm
- › mit Umluftbeheizung, thermostatgesteuert
- › Temperaturbereich: bis 80°C
- › Anschlusswert: 230 V / 2,50 kW

### 600 mm Tiefe, ohne Aufkantung, mit Flügeltüren

Lieferzeit: 3 Wochen

B x T x H/mm:	Artikel-Nr.:	Preis:
1000 x 600 x 850	<b>914126</b>	<b>1.358,00 €</b>
1200 x 600 x 850	<b>914127</b>	<b>1.429,00 €</b>

### 600 mm Tiefe, 50 mm Aufkantung, mit Flügeltüren

Lieferzeit: 3 Wochen

B x T x H/mm:	Artikel-Nr.:	Preis:
1000 x 600 x 850	<b>914132</b>	<b>1.324,00 €</b>
1200 x 600 x 850	<b>914133</b>	<b>1.399,00 €</b>

### 600 mm Tiefe, ohne Aufkantung, mit Schiebetüren

Lieferzeit: 3 Wochen

B x T x H/mm:	Artikel-Nr.:	Preis:
1400 x 600 x 850	<b>914128</b>	<b>1.542,00 €</b>
1600 x 600 x 850	<b>914129</b>	<b>1.661,00 €</b>
1800 x 600 x 850	<b>914130</b>	<b>1.754,00 €</b>
2000 x 600 x 850	<b>914131</b>	<b>1.853,00 €</b>

### 600 mm Tiefe, 50 mm Aufkantung, mit Schiebetüren

Lieferzeit: 3 Wochen

B x T x H/mm:	Artikel-Nr.:	Preis:
1400 x 600 x 850	<b>914134</b>	<b>1.596,00 €</b>
1600 x 600 x 850	<b>914135</b>	<b>1.699,00 €</b>
1800 x 600 x 850	<b>914136</b>	<b>1.799,00 €</b>
2000 x 600 x 850	<b>914137</b>	<b>1.895,00 €</b>

### 700 mm Tiefe, ohne Aufkantung, mit Flügeltüren

Verfügbarkeit: ab Lager

B x T x H/mm:	Artikel-Nr.:	Preis:
1000 x 700 x 850	<b>914121</b>	<b>1.378,00 €</b>
1200 x 700 x 850	<b>914122</b>	<b>1.468,00 €</b>

### 700 mm Tiefe, 50 mm Aufkantung, mit Flügeltüren

Verfügbarkeit: ab Lager

B x T x H/mm:	Artikel-Nr.:	Preis:
1000 x 700 x 850	<b>914123</b>	<b>1.375,00 €</b>
1200 x 700 x 850	<b>914124</b>	<b>1.468,00 €</b>

### 700 mm Tiefe, ohne Aufkantung, mit Schiebetüren

Verfügbarkeit: ab Lager

B x T x H/mm:	Artikel-Nr.:	Preis:
1400 x 700 x 850	<b>914103</b>	<b>1.559,00 €</b>
1600 x 700 x 850	<b>914105</b>	<b>1.695,00 €</b>
1800 x 700 x 850	<b>914107</b>	<b>1.853,00 €</b>
2000 x 700 x 850	<b>914109</b>	<b>1.990,00 €</b>

### 700 mm Tiefe, 50 mm Aufkantung, mit Schiebetüren

Verfügbarkeit: ab Lager

B x T x H/mm:	Artikel-Nr.:	Preis:
1400 x 700 x 850	<b>914114</b>	<b>1.562,00 €</b>
1600 x 700 x 850	<b>914116</b>	<b>1.699,00 €</b>
1800 x 700 x 850	<b>914118</b>	<b>1.864,00 €</b>
2000 x 700 x 850	<b>914120</b>	<b>1.999,00 €</b>



## Durchreicheschrank mit Schiebetüren, ohne Aufkantung

- › Ausführung in CNS 18/10, 1.4301, Türen doppelwandig, schallgedämmt
- › Arbeitsplatten 50 mm, abgekantert, umgelegt und verschweißt, mit Tropfkante
- › schallgedämmte Unterfütterung, verstärkter Grundboden
- › höhenverstellbarer Zwischenboden und höhenverstellbare Plastikfüße +/- 30 mm
- › Unterbau vorne und hinten 20 mm verkürzt, seitlich flächenbündig abschließend

### 600 mm Tiefe

Lieferzeit: 3 Wochen

B x T x H/mm:	Artikel-Nr.:	Preis:
1000 x 600 x 850	913118	1.132,00 €
1200 x 600 x 850	913119	1.197,00 €
1400 x 600 x 850	913120	1.299,00 €
1600 x 600 x 850	913121	1.431,00 €
1800 x 600 x 850	913122	1.533,00 €
2000 x 600 x 850	913123	1.599,00 €

### 700 mm Tiefe

Verfügbarkeit: ab Lager

B x T x H/mm:	Artikel-Nr.:	Preis:
1000 x 700 x 850	913101	1.160,00 €
1200 x 700 x 850	913103	1.245,00 €
1400 x 700 x 850	913105	1.349,00 €
1600 x 700 x 850	913107	1.474,00 €
1800 x 700 x 850	913109	1.598,00 €
2000 x 700 x 850	913111	1.745,00 €



## Durchreicheschrank mit Schiebetüren, beheizt ohne Aufkantung

- › Ausführung in CNS 18/10, 1.4301, Türen doppelwandig, schallgedämmt
- › Arbeitsplatten 50 mm, abgekantert, umgelegt und verschweißt, mit Tropfkante
- › schallgedämmte Unterfütterung, verstärkter Grundboden
- › höhenverstellbarer Zwischenboden und höhenverstellbare Plastikfüße +/- 30 mm
- › Unterbau vorne und hinten 20 mm verkürzt, seitlich flächenbündig abschließend
- › Temperaturbereich: bis 80°C, Anschlusswert: 230 V / 2,50 kW

### 600 mm Tiefe, beheizbar

Lieferzeit: 3 Wochen

B x T x H/mm:	Artikel-Nr.:	Preis:
1400 x 600 x 850	913124	1.669,00 €
1600 x 600 x 850	913125	1.810,00 €
1800 x 600 x 850	913126	1.915,00 €
2000 x 600 x 850	913127	1.999,00 €

### 700 mm Tiefe, beheizbar

Verfügbarkeit: ab Lager

B x T x H/mm:	Artikel-Nr.:	Preis:
1400 x 700 x 850	913114	1.720,00 €
1600 x 700 x 850	913115	1.867,00 €
1800 x 700 x 850	913116	1.999,00 €
2000 x 700 x 850	913117	2.167,00 €





## Schubladenschrank

- › Ausführung CNS 18/10, 1.4301 Scotch Brite
- › Schubladen GN 1/1 auf Teleskop-Teilauszügen
- › Arbeitsplatte 50 mm in 10/10 Stärke
- › wasserabstoßende und schallgedämmte Unterplatte
- › Unterbau seitlich bündig mit Arbeitsplatte
- › mit Rücksprung 20 mm vorne und hinten
- › abnehmbare Beine aus Vierkantröhr 40 x 40 mm
- › höhenverstellbare Edelstahlfüße +/- 30 mm

**600 mm Tiefe, ohne Aufkantung** Lieferzeit: 3 Wochen

B x T x H/mm:	Artikel-Nr.:	Preis:
480 x 600 x 850	<b>915019</b>	<b>868,00 €</b>

**700 mm Tiefe, ohne Aufkantung** Verfügbarkeit: ab Lager

B x T x H/mm:	Artikel-Nr.:	Preis:
480 x 700 x 850	<b>915020</b>	<b>925,00 €</b>

**600 mm Tiefe, 50 mm Aufkantung** Lieferzeit: 3 Wochen

B x T x H/mm:	Artikel-Nr.:	Preis:
480 x 600 x 850	<b>915021</b>	<b>914,00 €</b>

**700 mm Tiefe, 50 mm Aufkantung** Verfügbarkeit: ab Lager

B x T x H/mm:	Artikel-Nr.:	Preis:
480 x 700 x 850	<b>915022</b>	<b>965,00 €</b>



Abbildung ähnlich

## Wandhängeschrank

- › Ausführung in Edelstahl 1.4301 Scotch Brite
- › Verstärkungsprofile und Innentüren in Edelstahl 1.4016
- › Korpus fast vollständig verschweißt
- › höhenverstellbarer Einlegeboden mit Handschutzfalz
- › unterer Boden verstärkt und komplett geschlossen
- › mit Befestigungsbügeln für die Wand

**offen**

B x T x H/mm:	Artikel-Nr.:	Preis:
800 x 400 x 650	<b>921101</b>	<b>342,00 €</b>
1000 x 400 x 650	<b>921102</b>	<b>379,00 €</b>
1100 x 400 x 650	<b>921103</b>	<b>393,00 €</b>
1200 x 400 x 650	<b>921104</b>	<b>407,00 €</b>
1300 x 400 x 650	<b>921105</b>	<b>422,00 €</b>
1400 x 400 x 650	<b>921106</b>	<b>441,00 €</b>
1500 x 400 x 650	<b>921107</b>	<b>464,00 €</b>
1600 x 400 x 650	<b>921108</b>	<b>484,00 €</b>
1700 x 400 x 650	<b>921109</b>	<b>499,00 €</b>
1800 x 400 x 650	<b>921110</b>	<b>523,00 €</b>
1900 x 400 x 650	<b>921111</b>	<b>560,00 €</b>
2000 x 400 x 650	<b>921112</b>	<b>599,00 €</b>

**mit Schiebetüren**

B x T x H/mm:	Artikel-Nr.:	Preis:
1000 x 400 x 650	<b>921113</b>	<b>586,00 €</b>
1100 x 400 x 650	<b>921114</b>	<b>599,00 €</b>
1200 x 400 x 650	<b>921115</b>	<b>620,00 €</b>
1300 x 400 x 650	<b>921116</b>	<b>653,00 €</b>
1400 x 400 x 650	<b>921117</b>	<b>685,00 €</b>
1500 x 400 x 650	<b>921118</b>	<b>721,00 €</b>
1600 x 400 x 650	<b>921119</b>	<b>761,00 €</b>
1700 x 400 x 650	<b>921120</b>	<b>795,00 €</b>
1800 x 400 x 650	<b>921121</b>	<b>829,00 €</b>
1900 x 400 x 650	<b>921122</b>	<b>863,00 €</b>
2000 x 400 x 650	<b>921123</b>	<b>899,00 €</b>



## Aufsatzbord

- › Ausführung in Edelstahl Scotch Brite
- › Bord-Stärke in 10/10
- › mit Handschutzfalz
- › Beine aus Vierkantrrohr 25 x 25 mm

### 1 Etage

B x T x H/mm:	Artikel-Nr.:	Preis:
1000 x 350 x 350	<b>916001</b>	<b>999,00 €</b>
1200 x 350 x 350	<b>916002</b>	<b>229,00 €</b>
1400 x 350 x 350	<b>916003</b>	<b>249,00 €</b>
1600 x 350 x 350	<b>916004</b>	<b>297,00 €</b>
1800 x 350 x 350	<b>916005</b>	<b>317,00 €</b>
2000 x 350 x 350	<b>916006</b>	<b>328,00 €</b>

### 2 Etagen

B x T x H/mm:	Artikel-Nr.:	Preis:
1000 x 350 x 700	<b>916007</b>	<b>359,00 €</b>
1200 x 350 x 700	<b>916008</b>	<b>382,00 €</b>
1400 x 350 x 700	<b>916009</b>	<b>413,00 €</b>
1600 x 350 x 700	<b>916010</b>	<b>489,00 €</b>
1800 x 350 x 700	<b>916011</b>	<b>529,00 €</b>
2000 x 350 x 700	<b>916012</b>	<b>549,00 €</b>

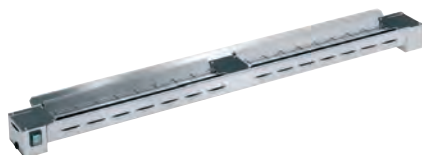

## Wärmemodul für Aufsatzbord

- › zum Montage unter Aufsatzborde
- › Edelstahlkorpus
- › mit Quarz-Heizelementen
- › ohne Anschlusskabel

B x T x H/mm:	Anschlusswert:	Artikel-Nr.:	Preis:
660 x 160 x 70	230 V / 0,50 kW	<b>910005</b>	<b>297,00 €</b>
1230 x 160 x 70	230 V / 1,00 kW	<b>910006</b>	<b>461,00 €</b>
1800 x 160 x 70	230 V / 1,50 kW	<b>910007</b>	<b>634,00 €</b>

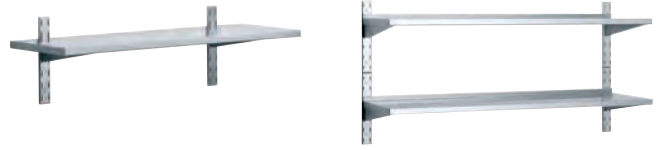

## Wandbord mit Wandkonsolen

- › Ausführung in CNS 18/10, 1.4301, Scotch Brite, Traglast: 50 kg
- › inkl. Wandkonsolen, höhenverstellbare Böden 30 mm stark
- › mit 20 mm Aufkantung, Abstellfläche Stärke 10/10 mit Handschutzfalz

### 300 mm Tiefe, 1 Wandbord

B x T x H/mm:	Artikel-Nr.:	Preis:
800 x 300 x 350	<b>961001</b>	<b>139,00 €</b>
1000 x 300 x 350	<b>961002</b>	<b>147,00 €</b>
1200 x 300 x 350	<b>961003</b>	<b>153,00 €</b>
1400 x 300 x 350	<b>961004</b>	<b>161,00 €</b>
1600 x 300 x 350	<b>961005</b>	<b>170,00 €</b>
1800 x 300 x 350	<b>961006</b>	<b>198,00 €</b>
2000 x 300 x 350	<b>961007</b>	<b>221,00 €</b>

### 400 mm Tiefe, 1 Wandbord

B x T x H/mm:	Artikel-Nr.:	Preis:
800 x 400 x 350	<b>961008</b>	<b>147,00 €</b>
1000 x 400 x 350	<b>961009</b>	<b>153,00 €</b>
1200 x 400 x 350	<b>961010</b>	<b>161,00 €</b>
1400 x 400 x 350	<b>961011</b>	<b>170,00 €</b>
1600 x 400 x 350	<b>961012</b>	<b>181,00 €</b>
1800 x 400 x 350	<b>961013</b>	<b>212,00 €</b>
2000 x 400 x 350	<b>961014</b>	<b>235,00 €</b>

### 300 mm Tiefe, 2 Wandborde

B x T x H/mm:	Artikel-Nr.:	Preis:
800 x 300 x 700	<b>962001</b>	<b>280,00 €</b>
1000 x 300 x 700	<b>962002</b>	<b>291,00 €</b>
1200 x 300 x 700	<b>962003</b>	<b>299,00 €</b>
1400 x 300 x 700	<b>962004</b>	<b>320,00 €</b>
1600 x 300 x 700	<b>962005</b>	<b>337,00 €</b>
1800 x 300 x 700	<b>962006</b>	<b>399,00 €</b>
2000 x 300 x 700	<b>962007</b>	<b>447,00 €</b>

### 400 mm Tiefe, 2 Wandborde

B x T x H/mm:	Artikel-Nr.:	Preis:
800 x 400 x 700	<b>962008</b>	<b>291,00 €</b>
1000 x 400 x 700	<b>962009</b>	<b>299,00 €</b>
1200 x 400 x 700	<b>962010</b>	<b>323,00 €</b>
1400 x 400 x 700	<b>962011</b>	<b>337,00 €</b>
1600 x 400 x 700	<b>962012</b>	<b>359,00 €</b>
1800 x 400 x 700	<b>962013</b>	<b>422,00 €</b>
2000 x 400 x 700	<b>962014</b>	<b>475,00 €</b>



## Geschirrschrank mit Schiebetüren

- › Ausführung CNS 18/10, 1.4301 Scotch Brite
- › Verstärkungsprofile in Edelstahl 1.4016
- › robuste verschweißte Rohrrahmenkonstruktion
- › schallgedämmte, doppelwandige Schiebetüren
- › höhenverstellbare Edelstahlfüße +/- 30 mm
- › mit 3 höhenverstellbaren Zwischenböden

B x T x H/mm:	Artikel-Nr.:	Preis:
1200 x 600 x 2000	<b>922001</b>	<b>2.226,00 €</b>
1400 x 600 x 2000	<b>922002</b>	<b>2.421,00 €</b>
1600 x 600 x 2000	<b>922003</b>	<b>2.690,00 €</b>
1800 x 600 x 2000	<b>922004</b>	<b>2.894,00 €</b>



## Edelstahl-Regal, 4 glatte Abstellflächen

- › Ausführung CNS 18/10, 1.4301 Scotch Brite
- › 4 geschlossene Böden, höhenverstellbar
- › Traglast max. 150 kg pro Boden
- › 4 Eckpfosten, Kantprofil
- › höhenverstellbare Füße +/- 30 mm

B x T x H/mm:	Artikel-Nr.:	Preis:
1000 x 480 x 2000	<b>932007</b>	<b>560,00 €</b>
1200 x 480 x 2000	<b>932008</b>	<b>608,00 €</b>
1400 x 480 x 2000	<b>932009</b>	<b>651,00 €</b>
1600 x 480 x 2000	<b>932010</b>	<b>699,00 €</b>
1800 x 480 x 2000	<b>932011</b>	<b>744,00 €</b>
2000 x 480 x 2000	<b>932012</b>	<b>786,00 €</b>



## Edelstahl-Regale

- › Ausführung CNS 18/10, 1.4301 Scotch Brite
- › 4 geschlossene Böden, höhenverstellbar
- › Traglast max. 200 kg pro Boden
- › 2 Seitenteile pro Regal, Vierkantrohr
- › höhenverstellbare Füße +/- 25 mm

B x T x H/mm:	Artikel-Nr.:	Preis:
800 x 500 x 1800	<b>932025</b>	<b>429,00 €</b>
1000 x 500 x 1800	<b>932026</b>	<b>453,00 €</b>
1200 x 500 x 1800	<b>932027</b>	<b>550,00 €</b>

## Passende Edelstahl-Anbauregale

- › Ausführung CNS 18/10, 1.4301 Scotch Brite
- › 4 geschlossene Böden, höhenverstellbar
- › Traglast max. 200 kg pro Boden
- › 1 Seitenteil pro Regal, Vierkantrohr
- › höhenverstellbare Füße +/- 25 mm

B x T x H/mm:	Artikel-Nr.:	Preis:
775 x 500 x 1800	<b>932028</b>	<b>299,00 €</b>
975 x 500 x 1800	<b>932029</b>	<b>331,00 €</b>
1175 x 500 x 1800	<b>932030</b>	<b>429,00 €</b>

## Zubehör Edelstahl-Regale

Produkt:	Artikel-Nr.:	Preis:
Kreuzverstrebung	<b>930013</b>	<b>40,00 €</b>
Eckverbindungs-Kit	<b>930014</b>	<b>10,20 €</b>



## NORM 20 – Aluminium-Regale

- › Ausführung Aluminium eloxiert
- › 4 geschlossene Böden, höhenverstellbar
- › Traglast max. 100 kg pro Boden
- › 2 Seitenteile pro Regal, Vierkantrohr
- › höhenverstellbare Füße +/- 25 mm

B x T x H/mm:	Artikel-Nr.:	Preis:
800 x 500 x 1800	<b>932019</b>	<b>346,00 €</b>
1000 x 500 x 1800	<b>932020</b>	<b>376,00 €</b>
1200 x 500 x 1800	<b>932021</b>	<b>476,00 €</b>

## Passende NORM 20 – Aluminium-Anbauregale

- › Ausführung Aluminium eloxiert
- › 4 geschlossene Böden, höhenverstellbar
- › Traglast max. 100 kg pro Boden
- › 1 Seitenteil pro Regal, Vierkantrohr
- › höhenverstellbare Füße +/- 25 mm

B x T x H/mm:	Artikel-Nr.:	Preis:
775 x 500 x 1800	<b>932022</b>	<b>252,00 €</b>
975 x 500 x 1800	<b>932023</b>	<b>282,00 €</b>
1175 x 500 x 1800	<b>932024</b>	<b>382,00 €</b>

## Zubehör Aluminium-Regale

Produkt:	Artikel-Nr.:	Preis:
Kreuzverstrebung	<b>930007</b>	<b>26,00 €</b>
Eckverbindungs-Kit	<b>930008</b>	<b>32,00 €</b>



## Kunststoff-Regale für Lager- und Kühlräume

- › Farbe: gebürstetes Graphit
- › temperaturbeständig -30°C bis +88°C
- › für lebensmittelverarbeitende Betriebe
- › 4 geschlitzte Platten pro Fach, herausnehmbar
- › Traglast max. 300 kg pro Fachboden
- › höhenverstellbare FüÙe

B x T x H/mm:	Artikel-Nr.:	Preis:
910 x 540 x 1830	<b>935001</b>	<b>242,00 €</b>
1070 x 540 x 1830	<b>935002</b>	<b>273,00 €</b>
1220 x 540 x 1830	<b>935003</b>	<b>284,00 €</b>
1380 x 540 x 1830	<b>935004</b>	<b>314,00 €</b>
1530 x 540 x 1830	<b>935005</b>	<b>336,00 €</b>

## Passende Kunststoff-Anbauregale

B x T x H/mm:	Artikel-Nr.:	Preis:
910 x 540 x 1830	<b>935006</b>	<b>201,00 €</b>
1070 x 540 x 1830	<b>935007</b>	<b>231,00 €</b>
1220 x 540 x 1830	<b>935008</b>	<b>242,00 €</b>



### Bodenbefestigung, 4 Stück

Artikel-Nr.: **930021**

Preis: **110,00 €**



### Wandhalter

Artikel-Nr.: **930022**

Preis: **25,10 €**



### Eckverbindungs-Set

Artikel-Nr.: **930023**

Preis: **3,20 €**



## Bain-Marie Wagen für 2 x GN 1/1, H = 200 mm

› 2 separate Becken mit Ablaufhahn

B x T x H/mm: 850 x 700 x 900  
Anschlusswert: 230 V / 1,40 kW  
Artikel-Nr.: **955004**

Preis: **952,00 €**



## Bain-Marie Wagen für 3 x GN 1/1, H = 200 mm

› 3 separate Becken mit Ablaufhahn

B x T x H/mm: 1250 x 700 x 900  
Anschlusswert: 230 V / 2,10 kW  
Artikel-Nr.: **955003**

Preis: **1.266,00 €**

## Bain-Marie Wagen i

› Becken getrennt regelbar,  
30°C bis 90°C

› mit Überlauf und Abfluss 1/2"

› mit rutschfestem Stahlgriff

› 4 Räder, 2 mit Bremse

› 4 x Stoßschutz



## Bain-Marie Wagen für 2 x GN 1/1, H = 200 mm

› 2 separate Becken mit Ablaufhahn

B x T x H/mm: 900 x 650 x 900  
Anschlusswert: 230 V / 1,40 kW  
Artikel-Nr.: **955001**

Preis: **952,00 €**



## Bain-Marie Wagen für 3 x GN 1/1, H = 200 mm

› 3 separate Becken mit Ablaufhahn

B x T x H/mm: 650 x 1300 x 900  
Anschlusswert: 230 V / 2,10 kW  
Artikel-Nr.: **955002**

Preis: **1.266,00 €**



## Bain-Marie Wagen für 3 x GN 1/1, H = 200 mm

› 3 separate Becken mit Ablaufhahn  
› mit geschlossenem Unterbau

B x T x H/mm: 650 x 1300 x 900  
Anschlusswert: 230 V / 2,10 kW  
Artikel-Nr.: **955005**

Preis: **1.692,00 €**

## **i** Servierwagen

- › stabile vollverschweißte Ausführung
- › komplett in Edelstahl CNS
- › Flächenbelastung pro Boden 40 kg
- › 4 Lenkrollen aus verzinktem Stahl
- › 2 Rollen ø 125 mm, feststellbar
- › tiefgezogene Borde mit Profilrand
- › mit 4 Prallschutzrollen

## **i** Regalwagen

- › Kapazität 8 x GN 2/1
- › Abstand 75 mm
- › Tragkraft 85 kg
- › 4 Lenkrollen, 2 mit Bremse, ø 125 mm
- › Rahmengestell Vierkantröhr 25 x 25 mm
- › fest eingeschweißte Auflageschienen
- › Durchschubsicherung DIN EN 18867-2
- › durch vier Abweiserollen, Schutz vor Beschädigungen



**Servierwagen  
2 Borde 600 x 400 mm**

B x T x H/mm: 700 x 500 x 950  
Artikel-Nr.: **953005**

Preis: **211,00 €**



**Servierwagen  
3 Borde 600 x 400 mm**

B x T x H/mm: 700 x 500 x 950  
Artikel-Nr.: **953007**

Preis: **252,00 €**



**Regalwagen, 8 x GN 2/1,  
Quereinschub voll verschweißte**

B x T x H/mm: 600 x 662 x 845  
Artikel-Nr.: **952010**

Preis: **428,00 €**



**Servierwagen  
2 Borde 800 x 500 mm**

B x T x H/mm: 900 x 600 x 950  
Artikel-Nr.: **953006**

Preis: **217,00 €**



**Servierwagen  
3 Borde 800 x 500 mm**

B x T x H/mm: 900 x 600 x 950  
Artikel-Nr.: **953008**

Preis: **262,00 €**





## Tablettwagen für 13 x GN 1/1

B x T x H/mm: 460 x 687 x 1635  
 Artikel-Nr.: **954001**

Preis: **788,00 €**



## Tablettwagen für 26 x GN 1/1

B x T x H/mm: 820 x 687 x 1635  
 Artikel-Nr.: **954002**

Preis: **1.120,00 €**

### Tablettwagen

- › TAWALU-Abräumwagen in Aluminium
- › CNS-Tablettauflagen, Abstand: 100 mm
- › 4 Räder ø 125 mm, 2 mit Bremse
- › Seitenwände aus Hartfaserplatten, grau



## Regalwagen für 18 x GN 1/1, Längseinschub, passend für Bankettsystem

- › geeignet für GN 1/1, GN 2/3, GN 1/2, GN 1/3
- › Gesamt-Tragkraft 90 kg

B x T x H/mm: 455 x 612 x 1573  
 Artikel-Nr.: **90952008**

Preis: **390,00 €**



## Regalwagen für 18 x GN 2/1, Quereinschub, passend für Bankettsystem

- › geeignet für GN 2/1, GN 1/1, GN 2/4
- › Gesamt-Tragkraft 180 kg

B x T x H/mm: 660 x 732 x 1573  
 Artikel-Nr.: **90952009**

Preis: **490,00 €**

### Regalwagen

- › Edelstahl 1.4301
- › U-Schienen gemäß DIN EN18867-2
- › voll verschweißt
- › mit beidseitiger Kipp- und Durchschubsicherung
- › 4 Lenkrollen ø 125 mm, 2 mit Totalfeststellern
- › vierseitiger Kantenschutz

## **i** Fleischwölfe

› nicht für dauerhaften gewerblichen Einsatz

› max. Dauernutzung von 10 - 20 min.



### **Fleischwolf, 50 kg/h**

- › aus poliertem Aluminium
- › Trichter aus Edelstahl
- › herausnehmbare Schneidegruppe aus Aluminium
- › Fleischeinführöffnung  $\varnothing$  56 mm
- › inkl. Edelstahlschneidscheibe Lochung  $\varnothing$  6 mm
- › selbstschärfendes Edelmessmesser

B x T x H/mm: 330 x 300 x 360  
Anschlusswert: 230 V / 0,37 kW  
Artikel-Nr.: **70421005**

Preis: **423,00 €**



### **Fleischwolf Pro 1000**

- › Vorsatz und Schnecke aus Aluminium
- › Scheibendurchmesser 70 mm
- › Lochscheiben mit 3,5/5/8 mm Bohrung
- › Edelmesskreuzmesser
- › inkl. Würfelfüll-Vorsätze
- › inkl. Kebbe-Vorsatz

B x T x H/mm: 420 x 190 x 364  
Anschlusswert: 230 V / 1,00 kW  
Artikel-Nr.: **70421004**

Preis: **157,00 €**



### **Vakuuiergerät, 0,72 m<sup>3</sup>/h vollautomatisch**

- › doppelte Schweißnaht, Breite 300 mm
- › regulierbare Schweißzeit
- › für feuchte und trockene Lebensmittel
- › stufenlos regulierbare Vakuumstärke
- › elektronische Temperaturüberwachung
- › inkl. Folienbox und 2 Profi-Folienrollen
- › inkl. Vakuuiererschlauch für Behälter

B x T x H/mm: 380 x 260 x 90  
Anschlusswert: 230 V / 0,12 kW  
Artikel-Nr.: **70442020**

Preis: **184,00 €**



### **Vakuuiergerät, 1,2 m<sup>3</sup>/h vollautomatisch**

- › doppelte Schweißnaht, Breite 300 mm
- › starke Vakuuierpumpe: 20 l/min.
- › Cutter zum Zuschneiden der Folien
- › automatische Anpassung des Vakuums
- › Marinierfunktion in Kombination mit Vakuuierbehälter
- › Schweißzeit / Vakuuierdruck einstellbar
- › inkl. Vakuuiererschlauch für Behälter

B x T x H/mm: 430 x 160 x 310  
Anschlusswert: 230 V / 0,18 kW  
Artikel-Nr.: **70442019**

Preis: **347,00 €**



## Gemüseschneider inkl. 5 Scheiben

- › 80 - 240 kg/h
- › Aluminium-Magnesium-Legierung
- › belüfteter Motor
- › Geschwindigkeit: 270 U/min.
- › Deckel abnehmbar, einfache Reinigung
- › 24 V-Steuerung
- › Mikroschalter am Deckel und Handgriff
- › inkl. 2 Schneidscheiben (2 und 4 mm) und 3 Reibescheiben (3, 4 und 7 mm)

B x T x H/mm: 230 x 570 x 510  
Anschlusswert: 230 V / 0,55 kW  
Artikel-Nr.: **70481009**

Preis: **779,00 €**



## Elektronische Portionswaage bis 5 kg, Batteriebetrieb

- › Ziffernschritt: 1 g
- › Wägeplatte: 177 x 140 mm, abnehmbar
- › Portions-, Kompakt- und Diätwaage
- › für nicht eichpflichtige Wägungen
- › mit LCD-Anzeige
- › Tara-Funktion
- › automatische Abschaltung
- › Batteriebetrieb (4 x 1,5 V AAA)
- › mit Netzteilanschluss
- › Netzteil optional

B x T x H/mm: 177 x 223 x 38  
Artikel-Nr.: **70461001**

Preis: **59,00 €**



## Elektronische Tischwaage bis 120 kg

- › für Batterie- und Netzbetrieb
- › inkl. Netzgerät (ohne Batterien)
- › Platte aus Edelstahl, 275 x 275 mm
- › Ziffernschritte: 20 g, mit Tara-Funktion
- › für nicht eichpflichtige Wägungen
- › pflegeleichte Folientastatur
- › deutliche LCD-Flüssigkristallanzeige
- › für Plus- / Minus-Wägungen
- › Memory-Funktion, Abschaltautomatik
- › Tarierung des gesamten Wägebereichs
- › inkl. Verbindungskabel
- › inkl. handlichem Alukoffer

B x T x H/mm: 275 x 275 x 40  
Anschlusswert: 230 V /  
Artikel-Nr.: **70461005**

Preis: **110,00 €**



## Handmixer inkl. Schnee- besen und 27 cm Mixstab

- › mit Mixer bis 15000 U/min.
- › mit Schneebesen bis 1500 U/min.
- › mit Geschwindigkeitsregler
- › Schnellkopplung

Anschlusswert: 230 V / 0,25 kW  
Artikel-Nr.: **70473011**

Preis: **320,00 €**

## Netzteil für Portionswaage

- › passend für 70461001

Anschlusswert: 230 V /  
Artikel-Nr.: **70460001**

Preis: **20,00 €**



## Induktions-Kochfeld 2,10 kW, 12 Leistungsstufen

- › Ganzglas-Keramikoberfläche
- › gebürsteter Edelstahlrahmen
- › Präzisionskochen mit Smart Control
- › Temperaturbereich: 60°C bis 240°C
- › Timer: 1 - 180 min.
- › Sensor Touch Bedienung
- › automatische Topferkennung
- › Überhitzungsschutz
- › einfache und leichte Reinigung

B x T x H/mm: 275 x 355 x 58  
Anschlusswert: 230 V / 2,10 kW  
Artikel-Nr.: **70246023**

Preis: **84,00 €**



## Doppel-Induktions-Kochfeld 3,50 kW, 12 Leistungsstufen

- › Ganzglas-Keramikoberfläche
- › gebürsteter Edelstahlrahmen
- › Präzisionskochen mit Smart Control
- › Temperaturbereich: 60°C bis 240°C
- › Timer: 1 - 180 min.
- › Sensor Touch Bedienung
- › automatische Topferkennung
- › Überhitzungsschutz
- › einfache und leichte Reinigung

B x T x H/mm: 540 x 355 x 58  
Anschlusswert: 230 V / 3,50 kW  
Artikel-Nr.: **70246024**

Preis: **199,00 €**



## Wokpfanne mit Deckel aus Edelstahl

ø/mm: 360  
Artikel-Nr.: **70240001**

Preis: **99,00 €**



## Induktions-Kochfeld 2,10 kW, 12 Leistungsstufen

- › Ganzglas-Keramikoberfläche
- › Präzisionskochen mit Smart Control
- › Sensor Touch Display (Bedienung unter Glas) und große Digitalanzeige
- › Timer: 1 - 180 min.
- › Temperaturbereich: 60°C bis 240°C
- › automatische Topferkennung
- › Überhitzungsschutz
- › einfache und leichte Reinigung

B x T x H/mm: 277 x 357 x 58  
Anschlusswert: 230 V / 2,10 kW  
Artikel-Nr.: **70246029**

Preis: **72,45 €**



## Doppel-Induktions-Kochfeld 3,50 kW, 12 Leistungsstufen

- › Ganzglas-Keramikoberfläche
- › Präzisionskochen mit Smart Control
- › Sensor Touch Display (Bedienung unter Glas) und große Digitalanzeige
- › Timer: 1 - 180 min.
- › Temperaturbereich: 60°C bis 240°C
- › automatische Topferkennung
- › Überhitzungsschutz
- › einfache und leichte Reinigung
- › rechts: 2,00 kW / links: 1,50 kW

B x T x H/mm: 542 x 357 x 59  
Anschlusswert: 230 V / 3,50 kW  
Artikel-Nr.: **70246028**

Preis: **157,50 €**



## Induktionswok 3,50 kW

- › Spule: ø 260 mm, Cuvette: ø 260 mm
- › mit Topferkennung, 10 Leistungsstufen
- › Timer-Einstellung: 1 - 180 min.
- › Temperaturbereich: 60°C bis 240°C
- › hochwertiger Siemens Transistor
- › Überhitzungsschutz, Doppelkühllüfter
- › Touch-Bedienung digital

B x T x H/mm: 340 x 415 x 135  
Anschlusswert: 230 V / 3,50 kW  
Artikel-Nr.: **70246004**

Preis: **369,00 €**



## Induktions-Kochfeld 3,50 kW

- › Spule: ø 260 mm
- › Ceranglas: 300 x 300 mm
- › mit Topferkennung, 10 Leistungsstufen
- › Timer-Einstellung: 1 - 180 min.
- › Temperaturbereich: 60°C bis 240°C
- › hochwertiger Siemens Transistor
- › Überhitzungsschutz, Doppelkühllüfter
- › Touch-Bedienung digital

B x T x H/mm: 340 x 410 x 105  
Anschlusswert: 230 V / 3,50 kW  
Artikel-Nr.: **70246002**

Preis: **249,00 €**



## Induktions-Kochfeld 3,50 kW, Schott-Ceran-Glas

- › Spule: ø 260 mm
- › Ceranglas: 300 x 300 mm
- › mit Topferkennung, 10 Leistungsstufen
- › Timer-Einstellung: 1 - 180 min.
- › Temperaturbereich: 60°C bis 240°C
- › hochwertiger Siemens Transistor
- › Überhitzungsschutz, Doppelkühllüfter
- › Touch-Bedienung digital

B x T x H/mm: 340 x 410 x 105  
Anschlusswert: 230 V / 3,50 kW  
Artikel-Nr.: **70246001**

Preis: **289,00 €**



## Induktionswok 5,00 kW

- › Spule: ø 300 mm
- › Ceranglas: ø 300 mm
- › Gehäuse: Edelstahl
- › mit Topferkennung
- › 10 Leistungsstufen
- › Timer-Einstellung: 1 - 180 min.
- › Temperaturbereich: 60°C bis 240°C
- › hochwertiger Siemens Transistor
- › Überhitzungsschutz und Doppelkühllüfter
- › Digitalanzeige und Touch-Glasbedienfeld

B x T x H/mm: 400 x 485 x 180  
Anschlusswert: 400 V / 5,00 kW  
Artikel-Nr.: **70246006**

Preis: **799,00 €**



## Induktions-Kochfeld 5,00 kW

- › Spule: ø 120 - 300 mm
- › Ceranglas: 330 x 330 mm
- › Gehäuse: Edelstahl
- › mit Topferkennung
- › 10 Leistungsstufen
- › Timer-Einstellung: 1 - 180 min.
- › Temperaturbereich: 60°C bis 240°C
- › hochwertiger Siemens Transistor
- › Überhitzungsschutz und Doppelkühllüfter
- › Digitalanzeige und Touch-Glasbedienfeld

B x T x H/mm: 400 x 485 x 170  
Anschlusswert: 400 V / 5,00 kW  
Artikel-Nr.: **70246005**

Preis: **599,00 €**



## Doppel-Induktions-Kochfeld 2 x 3,50 kW

- › Spule: 2 x ø 120 - 260 mm
- › Ceranglas: 2 x 300 x 300 mm
- › Gehäuse: Edelstahl
- › mit Topferkennung
- › 10 Leistungsstufen
- › Timer-Einstellung: 1 - 180 min.
- › Temperaturbereich: 60°C bis 240°C
- › hochwertiger Siemens Transistor
- › Überhitzungsschutz und Doppelkühllüfter
- › Digitalanzeige und Touch-Glasbedienfeld

B x T x H/mm: 340 x 810 x 115  
Anschlusswert: 400 V / 7,00 kW  
Artikel-Nr.: **70246007**

Preis: **899,00 €**



## Elektro-Fritteuse, 4 l

- › Korpus aus Edelstahl
- › Korbgröße: 140 x 240 x 100 mm
- › Arbeits- und Sicherheitsthermostat
- › mit Mikroschalter und Kaltzone
- › Heizelemente abnehmbar
- › Temperaturbereich: 50°C bis 180°C

B x T x H/mm: 245 x 430 x 310  
 Anschlusswert: 230 V / 2,00 kW  
 Artikel-Nr.: **70244027**

Preis: **139,00 €**



## Elektro-Fritteuse, 8 l

- › Korpus aus Edelstahl
- › Korbgröße: 220 x 240 x 100 mm
- › Arbeits- und Sicherheitsthermostat
- › mit Mikroschalter und Kaltzone
- › Heizelemente abnehmbar
- › Temperaturbereich: 50°C bis 180°C

B x T x H/mm: 340 x 430 x 310  
 Anschlusswert: 230 V / 3,25 kW  
 Artikel-Nr.: **70244029**

Preis: **169,00 €**



## Elektro-Fritteuse, 2 x 4 l

- › Korpus aus Edelstahl
- › Korbgröße: 140 x 240 x 100 mm
- › Arbeits- und Sicherheitsthermostat
- › mit Mikroschalter und Kaltzone
- › Heizelemente abnehmbar
- › Temperaturbereich: 50°C bis 180°C

B x T x H/mm: 430 x 430 x 310  
 Anschlusswert: 2 x 230 V / 2 x 2,00 kW  
 Artikel-Nr.: **70244028**

Preis: **249,00 €**



## Elektro-Fritteuse, 2 x 8 l

- › Korpus aus Edelstahl
- › Korbgröße: 220 x 240 x 100 mm
- › Arbeits- und Sicherheitsthermostat
- › mit Mikroschalter und Kaltzone
- › Heizelemente abnehmbar
- › Temperaturbereich: 50°C bis 180°C

B x T x H/mm: 620 x 430 x 310  
 Anschlusswert: 2 x 230 V / 2 x 3,25 kW  
 Artikel-Nr.: **70244030**

Preis: **319,00 €**



## Elektro-Fritteuse, 8 l mit Ablasshahn

- › Korpus aus Edelstahl
- › Korbgröße: 220 x 240 x 100 mm
- › Arbeits- und Sicherheitsthermostat
- › mit Mikroschalter und Kaltzone
- › Heizelemente abnehmbar
- › Temperaturbereich: 50°C bis 180°C

B x T x H/mm: 340 x 430 x 355  
 Anschlusswert: 230 V / 3,25 kW  
 Artikel-Nr.: **70244031**

Preis: **249,00 €**



## Elektro-Fritteuse, 2 x 8 l mit Ablasshahn

- › Korpus aus Edelstahl
- › Korbgröße: 220 x 240 x 100 mm
- › Arbeits- und Sicherheitsthermostat
- › mit Mikroschalter und Kaltzone
- › Heizelemente abnehmbar
- › Temperaturbereich: 50°C bis 180°C

B x T x H/mm: 620 x 430 x 355  
 Anschlusswert: 2 x 230 V / 2 x 3,25 kW  
 Artikel-Nr.: **70244032**

Preis: **459,00 €**



## Elektro-Fritteuse, 12 l mit Ablasshahn

- › inkl. 1 Korb 210 x 280 x 120 mm
- › abnehmbare Heizelemente

B x T x H/mm: 400 x 700 x 850  
 Anschlusswert: 400 V / 9,00 kW  
 Artikel-Nr.: **70244019**

Preis: **979,00 €**



## Elektro-Fritteuse, 2 x 12 l mit Ablasshahn

- › inkl. 2 Körbe 210 x 280 x 120 mm
- › abnehmbare Heizelemente

B x T x H/mm: 800 x 700 x 850  
 Anschlusswert: 2 x 400 V / 2 x 9,00 kW  
 Artikel-Nr.: **70244020**

Preis: **1.690,00 €**





## Elektro-Bain-Marie 1 x GN 1/1, H=150 mm

- › Korpus aus Edelstahl
- › Temperaturbereich: 0°C bis 90°C

B x T x H/mm: 340 x 540 x 250  
Anschlusswert: 230 V / 1,00 kW  
Artikel-Nr.: **70245011**

Preis: **189,00 €**



## Elektro-Bain-Marie 2 x GN 1/1, H=150 mm

- › Korpus aus Edelstahl
- › Temperaturbereich: 0°C bis 90°C

B x T x H/mm: 690 x 540 x 250  
Anschlusswert: 230 V / 2,00 kW  
Artikel-Nr.: **70245014**

Preis: **299,00 €**



## Wurstchenwärmer 1 x GN 1/2, H=150 mm

- › Temperaturbereich: 30°C bis 90°C
- › mit Kontrollleuchte

B x T x H/mm: 265 x 330 x 220  
Anschlusswert: 230 V / 1,00 kW  
Artikel-Nr.: **70262002**

Preis: **149,00 €**



## Gas-Hockerkocher, 8,5 kW

- › mit Piezozünder und Züandsicherung
- › inkl. Schlauchbruchsicherung
- › mit Gewerbedruckregler

B x T x H/mm: 400 x 400 x 170  
Anschlusswert: / 8,50 kW  
Artikel-Nr.: **70247004**

Preis: **159,00 €**





## Waffeleisen

- › Backfläche Gusseisen, emailiert
- › Temperaturbereich: 50°C bis 300°C
- › Außenmaterial Edelstahl
- › mit Energieregler und Timer
- › mit Betriebs-Kontrolleuchte

B x T x H/mm: 300 x 450 x 250  
Anschlusswert: 230 V / 2,20 kW  
Artikel-Nr.: **70225010**

Preis: **249,00 €**



## Crêpière ø 350 mm

- › Backfläche Gusseisen, emailiert
- › Temperaturbereich: 50°C bis 300°C
- › Außenmaterial Edelstahl
- › mit Energieregler
- › mit Betriebs-Kontrolleuchte

B x T x H/mm: 380 x 440 x 210  
Anschlusswert: 230 V / 3,00 kW  
Artikel-Nr.: **70223010**

Preis: **235,00 €**



## Crêpière ø 400 mm

- › Backfläche Gusseisen, emailiert
- › Temperaturbereich: 50°C bis 300°C
- › Außenmaterial Edelstahl
- › mit Energieregler
- › mit Betriebs-Kontrolleuchte

B x T x H/mm: 420 x 470 x 210  
Anschlusswert: 230 V / 3,00 kW  
Artikel-Nr.: **70223011**

Preis: **420,00 €**



## Doppel-Waffeleisen

- › Backfläche Gusseisen, emailiert
- › Temperaturbereich: 50°C bis 300°C
- › Außenmaterial Edelstahl
- › mit Energieregler und Timer
- › mit Betriebs-Kontrolleuchte
- › 2 x 230 V Anschluss erforderlich

B x T x H/mm: 600 x 450 x 250  
Anschlusswert: 230 V / 4,40 kW  
Artikel-Nr.: **70225011**

Preis: **469,00 €**



## Doppel-Crêpière ø 350 mm

- › Backfläche Gusseisen, emailiert
- › Temperaturbereich: 50°C bis 300°C
- › Außenmaterial Edelstahl
- › mit Energieregler
- › mit Betriebs-Kontrolleuchte
- › 2 x 230 V Anschluss erforderlich

B x T x H/mm: 760 x 440 x 210  
Anschlusswert: 230 V / 6,00 kW  
Artikel-Nr.: **70223012**

Preis: **275,00 €**



## Doppel-Crêpière ø 400 mm

- › Backfläche Gusseisen, emailiert
- › Temperaturbereich: 50°C bis 300°C
- › Außenmaterial Edelstahl
- › mit Energieregler
- › mit Betriebs-Kontrolleuchte
- › 2 x 230 V Anschluss erforderlich

B x T x H/mm: 870 x 470 x 210  
Anschlusswert: 230 V / 6,00 kW  
Artikel-Nr.: **70223013**

Preis: **440,00 €**



## Elektro-Grillplatte glatt, 1 Heizzone

- › Grillfläche: 395 x 400 mm
- › Temperaturbereich: 0°C bis 300°C
- › Grillfläche aus Edelstahl
- › Fettauffangschublade

B x T x H/mm: 400 x 500 x 200  
Anschlusswert: 230 V / 3,00 kW  
Artikel-Nr.: **70243016**

Preis: **330,00 €**



## Elektro-Grillplatte glatt, 2 Heizzonen

- › Grillfläche: 595 x 400 mm
- › Temperaturbereich: 0°C bis 300°C
- › Grillfläche aus Edelstahl
- › Fettauffangschublade

B x T x H/mm: 600 x 500 x 200  
Anschlusswert: 400 V / 6,00 kW  
Artikel-Nr.: **70243017**

Preis: **540,00 €**



## Elektro-Grillplatte glatt, 3 Heizzonen

- › Grillfläche: 835 x 400 mm
- › Temperaturbereich: 0°C bis 300°C
- › Grillfläche aus Edelstahl
- › Fettauffangschublade

B x T x H/mm: 840 x 500 x 200  
Anschlusswert: 400 V / 9,00 kW  
Artikel-Nr.: **70243028**

Preis: **690,00 €**



## Elektro-Grillplatte gerillt, 1 Heizzone

- › Grillfläche: 395 x 400 mm
- › Temperaturbereich: 0°C bis 300°C
- › Grillfläche aus Edelstahl
- › Fettauffangschublade

B x T x H/mm: 400 x 500 x 200  
Anschlusswert: 230 V / 3,00 kW  
Artikel-Nr.: **70243021**

Preis: **450,00 €**



## Elektro-Grillplatte gerillt, 2 Heizzonen

- › Grillfläche: 595 x 400 mm
- › Temperaturbereich: 0°C bis 300°C
- › Grillfläche aus Edelstahl
- › Fettauffangschublade

B x T x H/mm: 600 x 500 x 200  
Anschlusswert: 400 V / 6,00 kW  
Artikel-Nr.: **70243022**

Preis: **650,00 €**



## Elektro-Grillplatte, 2/3 glatt 1/3 gerillt, 3 Heizzonen

- › Grillfläche: 835 x 400 mm
- › Temperaturbereich: 0°C bis 300°C
- › Grillfläche aus Edelstahl
- › Fettauffangschublade

B x T x H/mm: 840 x 500 x 200  
Anschlusswert: 400 V / 9,00 kW  
Artikel-Nr.: **70243029**

Preis: **850,00 €**



## Elektro-Grillplatte glatt

- › Grillfläche: 700 x 500 mm
- › 2 Heizzonen
- › 2 abgesicherte Steckdosen erforderlich

B x T x H/mm: 700 x 530 x 200  
Anschlusswert: 2 x 230 V / 2 x 2,50 kW  
Artikel-Nr.: **70243026**

Preis: **430,00 €**



## Elektro-Grillplatte 1/2 glatt + 1/2 gerillt

- › Grillfläche: 700 x 500 mm
- › 2 Heizzonen
- › 2 abgesicherte Steckdosen erforderlich

B x T x H/mm: 700 x 530 x 200  
Anschlusswert: 2 x 230 V / 2 x 2,50 kW  
Artikel-Nr.: **70243027**

Preis: **430,00 €**

## Grillplatten i

- › Außengehäuse aus Edelstahl
- › Grillplatten aus Gusseisen
- › Temperatur stufenlos bis 300°C
- › mit Kontrollleuchte
- › mit Ein- / Ausschalter
- › mit Fettauffangschale



## Elektro-Grillplatte glatt

- › Grillfläche: 520 x 240 mm
- › 2 Heizzonen

B x T x H/mm: 540 x 330 x 240  
Anschlusswert: 230 V / 2,20 kW  
Artikel-Nr.: **70243024**

Preis: **249,00 €**



## Elektro-Grillplatte 1/2 glatt + 1/2 gerillt

- › Grillfläche: 520 x 240 mm
- › 2 Heizzonen

B x T x H/mm: 540 x 330 x 240  
Anschlusswert: 230 V / 2,20 kW  
Artikel-Nr.: **70243025**

Preis: **249,00 €**



## Elektro-Kontaktgrill oben + unten gerillt

- › Außengehäuse aus Edelstahl
- › Grillplatten aus Gusseisen
- › Temperatur stufenlos bis 300°C
- › mit Kontrollleuchte
- › mit Fettauffangschale

B x T x H/mm: 310 x 305 x 210  
Anschlusswert: 230 V / 1,80 kW  
Artikel-Nr.: **70243030**

Preis: **199,00 €**



## Elektro-Kontaktgrill oben + unten gerillt

- › Außengehäuse aus Edelstahl
- › Grillplatten aus Gusseisen
- › Temperatur stufenlos bis 300°C
- › mit Kontrollleuchte
- › mit Fettauffangschale

B x T x H/mm: 410 x 305 x 210  
Anschlusswert: 230 V / 2,20 kW  
Artikel-Nr.: **70243031**

Preis: **249,00 €**



## Elektro-Kontaktgrill oben und unten gerillt

- › Außengehäuse aus Edelstahl
- › Grillplatten aus Gusseisen
- › Temperatur stufenlos bis 300°C
- › mit Kontrollleuchte
- › mit Fettauffangschale

B x T x H/mm: 570 x 305 x 210  
Anschlusswert: 230 V / 3,60 kW  
Artikel-Nr.: **70243032**

Preis: **379,00 €**



## Elektro-Kontaktgrill oben gerillt + unten glatt

- › Außengehäuse aus Edelstahl
- › Grillplatten aus Gusseisen
- › Temperatur stufenlos bis 300°C
- › mit Kontrollleuchte
- › mit Fettauffangschale

B x T x H/mm: 310 x 305 x 210  
Anschlusswert: 230 V / 1,80 kW  
Artikel-Nr.: **70243033**

Preis: **199,00 €**



## Elektro-Kontaktgrill oben gerillt + unten glatt

- › Außengehäuse aus Edelstahl
- › Grillplatten aus Gusseisen
- › Temperatur stufenlos bis 300°C
- › mit Kontrollleuchte
- › mit Fettauffangschale

B x T x H/mm: 410 x 305 x 210  
Anschlusswert: 230 V / 2,20 kW  
Artikel-Nr.: **70243034**

Preis: **250,00 €**



## Elektro-Kontaktgrill oben gerillt + unten glatt

- › Außengehäuse aus Edelstahl
- › Grillplatten aus Gusseisen
- › Temperatur stufenlos bis 300°C
- › mit Kontrollleuchte
- › mit Fettauffangschale

B x T x H/mm: 570 x 305 x 210  
Anschlusswert: 230 V / 3,60 kW  
Artikel-Nr.: **70243035**

Preis: **370,00 €**

## Gewerbe-Mikrowelle, manuell, 1000 W, 29 l

- › Innenmaße: 350 x 357 x 230 mm
- › 1 Magnetron, 10 Minuten Timer mit Endsignal
- › flacher Keramikboden mit Reflektor, Easy-to-clean
- › innen und außen Edelstahl
- › 2 Drehknöpfe zur Bedienung
- › 5 Leistungsstufen, mit Auftaufunktion

B x T x H/mm:	Anschlusswert:	Artikel-Nr.:	Preis:
542 x 461 x 330	230 V / 1,60 kW	<b>70213018</b>	<b>279,00 €</b>



## Gewerbe-Mikrowelle, Automatik, 1000 W, 29 l

- › Innenmaße: 350 x 357 x 230 mm
- › 1 Magnetron, 20 Minuten Timer mit Endsignal
- › bis zu 20 Programme, mit +30-Sekunden-Taste
- › flacher Keramikboden mit Reflektor, Easy-to-clean
- › innen und außen Edelstahl, digitale Tastatur
- › 5 Leistungsstufen, Auftaufunktion
- › Funktion für einfaches Kochen, Energiesparfunktion

B x T x H/mm:	Anschlusswert:	Artikel-Nr.:	Preis:
542 x 461 x 330	230 V / 1,60 kW	<b>70213019</b>	<b>269,00 €</b>



## Gewerbe-Mikrowelle, Automatik, 1100 W, 29 l

- › Innenmaße: 350 x 357 x 230 mm
- › 1 Magnetron, 5 Minuten Timer mit Endsignal
- › mit +30-Sekunden-Taste
- › flacher Keramikboden mit Reflektor, Easy-to-clean
- › innen und außen Edelstahl, digitale Tastatur
- › 1 Leistungsstufe für volle Leistung, mit Kindersicherung

B x T x H/mm:	Anschlusswert:	Artikel-Nr.:	Preis:
542 x 461 x 330	230 V / 1,60 kW	<b>70213020</b>	<b>269,00 €</b>



## Gewerbe-Mikrowelle, Automatik, 1800 W, 27 l

- › Innenmaße: 371 x 372 x 199 mm
- › 2 Magnetron, 60 Minuten Timer mit Endsignal
- › bis zu 200 Programme, mit +20-Sekunden-Taste
- › Signalton zum Wechseln des Luftfilters
- › flacher Keramikboden mit Reflektor, Easy-to-clean
- › innen und außen Edelstahl, digitale Tastatur mit 14 Touchpads
- › 5 Leistungsstufen, Auftaufunktion, mehrstufiges Garen, automatisches Abkühlen
- › verstellbare Signaltöne, automatische Display-Abschaltung, Stumm-Funktion

B x T x H/mm:	Anschlusswert:	Artikel-Nr.:	Preis:
465 x 587 x 370	230 V / 3,00 kW	<b>70213021</b>	<b>699,00 €</b>



## **i** Heißluftöfen

- › Außenmaterial Edelstahl
- › Tür aus hitzebeständigem Glas
- › Temperaturbereich: 50°C bis 300°C
- › mechanisches Thermostat
- › mit manuellem Timer 0 - 120 min.
- › mit Innenbeleuchtung



### Heißluftofen, 3 Einschübe GN 1/2

› inkl. 3 Bleche GN 1/2

B x T x H/mm: 460 x 610 x 460  
Anschlusswert: 230 V / 2,67 kW  
Artikel-Nr.: **70211001**

Preis: **449,00 €**



### Heißluftofen, 4 Einschübe GN 1/1

› inkl. 3 Bleche GN 1/1

B x T x H/mm: 695 x 600 x 580  
Anschlusswert: 230 V / 2,67 kW  
Artikel-Nr.: **70211003**

Preis: **769,00 €**



### Heißluftofen, 4 Einschübe 435 x 315 mm

› inkl. 4 Bleche 435 x 315 mm

B x T x H/mm: 595 x 600 x 580  
Anschlusswert: 230 V / 2,67 kW  
Artikel-Nr.: **70211002**

Preis: **679,00 €**



### Heißluftofen, 4 Einschübe 600 x 400 mm, mit manueller Beschwädung

› inkl. 4 Bleche 600 x 400 mm  
› mit Festwasseranschluss  
› Motor mit Umkehrfunktion

B x T x H/mm: 835 x 796 x 572  
Anschlusswert: 400 V / 6,40 kW  
Artikel-Nr.: **70211004**

Preis: **1.350,00 €**



## Durchlauftoaster, 144 Toast/h

- › Gehäuse Edelstahl mit seitlichen Belüftungsöffnungen
- › 3-stufige Temperaturregelung
- › Ein-/Aus-Schalter für Motorsteuerung
- › Transportband: 1 Durchlauf = 57 sec.
- › nur für Brot oder Toast geeignet
- › max. 35 mm Höhe
- › max. 290 mm Bandbreite

B x T x H/mm: 480 x 660 x 440  
Anschlusswert: 230 V / 2,20 kW  
Artikel-Nr.: **70222008**

Preis: **449,00 €**



## Durchlauftoaster, 144 Toast/h

- › Gehäuse Edelstahl mit seitlichen Belüftungsöffnungen
- › 3-stufige Temperaturregelung
- › Ein-/Aus-Schalter für Motorsteuerung
- › Transportband: 1 Durchlauf = 57 sec.
- › nur für Brot, Burgerbrötchen oder Toast geeignet
- › max. 90 mm Höhe
- › max. 290 mm Bandbreite

B x T x H/mm: 480 x 660 x 440  
Anschlusswert: 230 V / 2,20 kW  
Artikel-Nr.: **70222012**

Preis: **450,00 €**



## Toaster mit Timer, 1 Heizebene

- › Timer: 0 - 15 min.
- › inkl. 3 Zangen
- › mit Quarz-Heizelementen
- › mit Kontrolllampe

B x T x H/mm: 440 x 240 x 250  
Anschlusswert: 230 V / 2,00 kW  
Artikel-Nr.: **70222010**

Preis: **189,00 €**



## Toaster mit Timer, 2 Heizebenen

- › Timer: 0 - 15 min.
- › inkl. 6 Zangen
- › mit Quarz-Heizelementen
- › mit Kontrolllampe

B x T x H/mm: 440 x 240 x 380  
Anschlusswert: 230 V / 3,00 kW  
Artikel-Nr.: **70222011**

Preis: **249,00 €**





### Lift-Salamander für 1 Teller

- › höhenverstellbare Liftheizung
- › Außenmaterial Edelstahl
- › mit Energieregler
- › mit Betriebs-Kontrollleuchte

B x T x H/mm: 450 x 480 x 500  
 Anschlusswert: 230 V / 2,80 kW  
 Artikel-Nr.: **70221004**

Preis: **599,00 €**



### Lift-Salamander für 2 Teller

- › höhenverstellbare Liftheizung
- › Außenmaterial Edelstahl
- › mit Energieregler
- › mit Betriebs-Kontrollleuchte

B x T x H/mm: 600 x 480 x 520  
 Anschlusswert: 400 V / 4,00 kW  
 Artikel-Nr.: **70221005**

Preis: **699,00 €**



### Lift-Salamander für 3 Teller

- › höhenverstellbare Liftheizung
- › Außenmaterial Edelstahl
- › mit Energieregler
- › mit Betriebs-Kontrollleuchte

B x T x H/mm: 800 x 480 x 520  
 Anschlusswert: 400 V / 5,60 kW  
 Artikel-Nr.: **70221006**

Preis: **799,00 €**







## Salamander, 2 Einschubhöhen

- › mit 1 herausnehmbaren Rost
- › mit Quarzheizröhren
- › ohne Aufheizphase
- › mit Leistungsregler

B x T x H/mm: 560 x 360 x 390  
Anschlusswert: 230 V / 2,20 kW  
Artikel-Nr.: **70221025**

Preis: **360,00 €**



## Salamander, 4 Einschubhöhen

- › Außenmaterial Edelstahl
- › mit Energieregler
- › mit Betriebs-Kontrollleuchte

B x T x H/mm: 580 x 390 x 390  
Anschlusswert: 230 V / 2,20 kW  
Artikel-Nr.: **70221008**

Preis: **285,00 €**



## Salamander, 4 Einschubhöhen

- › Außenmaterial Edelstahl
- › mit Energieregler
- › mit Betriebs-Kontrollleuchte

B x T x H/mm: 610 x 280 x 340  
Anschlusswert: 230 V / 2,00 kW  
Artikel-Nr.: **70221007**

Preis: **250,00 €**



## Salamander, 4 Einschubhöhen

- › Außenmaterial Edelstahl
- › mit Energieregler
- › mit Betriebs-Kontrollleuchte

B x T x H/mm: 800 x 450 x 470  
Anschlusswert: 400 V / 4,00 kW  
Artikel-Nr.: **70221009**

Preis: **380,00 €**





## Planeten-Rührmixer, 10 l 3 Geschwindigkeiten

- › 3 Geschwindigkeiten: 110/178/355 U/min.
- › für verschiedene Teigtypen wie Pizza, Brot, Kekse, Croissants, Brioches, Biskuit, Mürbeteig, Baisers, Püree, Mayonnaise, verschiedene Soßen, Schlagsahne etc.
- › inkl. Spachtel, Spirale und Schneebeesen
- › mechanische Schaltung, ohne Timer

B x T x H/mm: 450 x 375 x 608  
Anschlusswert: 230 V / 0,37 kW  
Artikel-Nr.: **70511001**

Preis: **1.190,00 €**



## Planeten-Rührmixer, 20 l 3 Geschwindigkeiten

- › 3 Geschwindigkeiten: 104/187/358 U/min.
- › für verschiedene Teigtypen wie Pizza, Brot, Kekse, Croissants, Brioches, Biskuit, Mürbeteig, Baisers, Püree, Mayonnaise, verschiedene Soßen, Schlagsahne etc.
- › inkl. Spachtel, Spirale und Schneebeesen
- › mechanische Schaltung, mit Timer

B x T x H/mm: 530 x 450 x 780  
Anschlusswert: 230 V / 0,55 kW  
Artikel-Nr.: **70511002**

Preis: **1.499,00 €**



## Spachtel für Planeten-Rührmixer

passend für:	Artikel-Nr.:	Preis:
70511001	<b>70510002</b>	<b>95,00 €</b>
70511002	<b>70510006</b>	<b>110,00 €</b>
70511003	<b>70510010</b>	<b>155,00 €</b>
70511004	<b>70510014</b>	<b>195,00 €</b>



## Schneebeesen für Planeten-Rührmixer

passend für:	Artikel-Nr.:	Preis:
70511001	<b>70510003</b>	<b>95,00 €</b>
70511002	<b>70510007</b>	<b>110,00 €</b>
70511003	<b>70510011</b>	<b>155,00 €</b>
70511004	<b>70510015</b>	<b>195,00 €</b>



## Planeten-Rührmixer, 35 l 3 Geschwindigkeiten

- › 3 Geschwindigkeiten: 84/151/270 U/min.
- › für verschiedene Teigtypen wie Pizza, Brot, Kekse, Croissants, Brioches, Biskuit, Mürbeteig, Baisers, Püree, Mayonnaise, verschiedene Soßen, Schlagsahne etc.
- › inkl. Spachtel, Spirale und Schneebeesen
- › mechanische Schaltung, mit Timer

B x T x H/mm: 540 x 620 x 990  
Anschlusswert: 400 V / 1,10 kW  
Artikel-Nr.: **70511003**

Preis: **2.950,00 €**



## Planeten-Rührmixer, 40 l 3 Geschwindigkeiten

- › 3 Geschwindigkeiten: 84/151/270 U/min.
- › für verschiedene Teigtypen wie Pizza, Brot, Kekse, Croissants, Brioches, Biskuit, Mürbeteig, Baisers, Püree, Mayonnaise, verschiedene Soßen, Schlagsahne etc.
- › inkl. Spachtel, Spirale und Schneebeesen
- › mechanische Schaltung, mit Timer

B x T x H/mm: 540 x 630 x 990  
Anschlusswert: 400 V / 1,10 kW  
Artikel-Nr.: **70511004**

Preis: **3.450,00 €**

## Spirale für Planeten-Rührmixer

passend für:

70511001  
70511002  
70511003  
70511004

Artikel-Nr.:

**70510004**  
**70510008**  
**70510012**  
**70510016**

Preis:

**95,00 €**  
**110,00 €**  
**155,00 €**  
**195,00 €**



## Schüssel für Planeten-Rührmixer

passend für:

70511001  
70511002  
70511003  
70511004

Artikel-Nr.:

**70510005**  
**70510009**  
**70510013**  
**70510017**

Preis:

**130,00 €**  
**185,00 €**  
**299,00 €**  
**330,00 €**





## Teigkneteter für 12 kg

- › Spirale, Schüssel aus Edelstahl
- › Schutzgitter aus Edelstahl
- › fester Kopf und Teigschüssel
- › mit mechanischem Timer
- › 4 Rollen, davon 2 mit Bremse

B x T x H/mm:	Anschlusswert:	Artikel-Nr.:	Preis:
400 x 630 x 700	400 V / 0,55 kW	<b>70512001</b>	<b>1.050,00 €</b>

## Teigkneteter für 18 kg

- › Spirale, Schüssel aus Edelstahl
- › Schutzgitter aus Edelstahl
- › fester Kopf und Teigschüssel
- › mit mechanischem Timer
- › 4 Rollen, davon 2 mit Bremse

B x T x H/mm:	Anschlusswert:	Artikel-Nr.:	Preis:
400 x 630 x 700	400 V / 0,55 kW	<b>70512002</b>	<b>1.120,00 €</b>

## Teigkneteter für 25 kg

- › Spirale, Schüssel aus Edelstahl
- › Schutzgitter aus Edelstahl
- › fester Kopf und Teigschüssel
- › mit mechanischem Timer
- › 4 Rollen, davon 2 mit Bremse

B x T x H/mm:	Anschlusswert:	Artikel-Nr.:	Preis:
440 x 680 x 780	400 V / 1,10 kW	<b>70512003</b>	<b>1.380,00 €</b>



## Untergestell für Pizzaöfen 70531044, 70531045

B x T x H/mm:	1190 x 720 x 850
Artikel-Nr.:	<b>70530040</b>

Preis: **195,00 €**



## Pizzaofen, 1 Backkammer für 6 Pizzen ø 300 mm

- › Innenmaß: 920 x 620 x 150 mm
- › Ober- und Unterhitze getrennt regelbar
- › mit analoger Temperaturanzeige

B x T x H/mm:	1190 x 800 x 430
Anschlusswert:	400 V / 6,00 kW
Artikel-Nr.:	<b>70531045</b>

Preis: **990,00 €**



## Pizzaofen, 2 Backkammern für 12 Pizzen ø 300 mm

- › Innenmaß: 2 x 920 x 620 x 150 mm
- › Ober- und Unterhitze getrennt regelbar
- › mit analoger Temperaturanzeige
- › inkl. Sicherheitsschütze

B x T x H/mm:	1190 x 800 x 760
Anschlusswert:	400 V / 12,00 kW
Artikel-Nr.:	<b>70531044</b>

Preis: **1.699,00 €**



## Mini-Pizzaofen für 2 Pizzen ø 350 mm

- › Innenmaß: 2 x 410 x 370 x 90 mm
- › Temperatur: max. 300°C
- › 1 Schamottsteinplatte pro Backkammer
- › komplett isolierter Edelstahlkorpus
- › 2 Thermostate + Timer

B x T x H/mm: 550 x 430 x 380  
Anschlusswert: 230 V / 3,00 kW  
Artikel-Nr.: **70535002**

Preis: **490,00 €**



## Mini-Pizzaofen für 1 Pizza ø 350 mm

- › Innenmaß: 410 x 370 x 90 mm
- › Temperatur: max. 300°C
- › mit 1 Schamottsteinplatte
- › komplett isolierter Edelstahlkorpus
- › 1 Thermostat + Timer

B x T x H/mm: 550 x 430 x 250  
Anschlusswert: 230 V / 2,00 kW  
Artikel-Nr.: **70535001**

Preis: **320,00 €**



## Mini-Pizzaofen mit 1 Etage

- › herausnehmbarer Rost
- › Rostgröße: 400 x 360 mm
- › mit Timer und Thermostat

B x T x H/mm: 530 x 430 x 250  
Anschlusswert: 230 V / 1,75 kW  
Artikel-Nr.: **70535004**

Preis: **265,00 €**



## Profi Mini-Pizzaofen für 2 Pizzen ø 350 mm

- › geeignet für frische Pizzen
- › Ober- und Unterhitze getrennt regelbar
- › Innenmaß: 2 x 410 x 370 x 90 mm
- › Temperatur: max. 400°C
- › mit Innenbeleuchtung
- › 1 Schamottsteinplatte pro Backkammer
- › komplett isolierter Edelstahlkorpus

B x T x H/mm: 570 x 470 x 450  
Anschlusswert: 230 V / 3,40 kW  
Artikel-Nr.: **70535006**

Preis: **955,00 €**



## Profi Mini-Pizzaofen für 1 Pizza ø 350 mm

- › geeignet für frische Pizzen
- › Ober- und Unterhitze getrennt regelbar
- › Innenmaß: 410 x 370 x 90 mm
- › Temperatur: max. 400°C
- › mit Innenbeleuchtung
- › 1 Schamottsteinplatte
- › komplett isolierter Edelstahlkorpus

B x T x H/mm: 570 x 470 x 250  
Anschlusswert: 230 V / 2,00 kW  
Artikel-Nr.: **70535005**

Preis: **525,00 €**

\*Solange Vorrat reicht.

## i Pizzaöfen

- › Front aus Edelstahl
- › Korpus schwarz lackiert
- › Ober- und Unterhitze getrennt regelbar
- › 2 mechanische Thermostate pro Backkammer
- › analoge Temperaturanzeige
- › Backfläche aus Schamottstein
- › mit Innenbeleuchtung



### Pizzaofen, 1 Backkammer für 4 Pizzen ø 340 mm

› Innenmaß: 700 x 700 x 130 mm

B x T x H/mm: 940 x 900 x 330  
Anschlusswert: 400 V / 4,80 kW  
Artikel-Nr.: **70531052**

Preis: **925,00 €**



### Pizzaofen, 2 Backkammern für 8 Pizzen ø 340 mm

› Innenmaß: 2 x 700 x 700 x 130 mm

B x T x H/mm: 940 x 900 x 600  
Anschlusswert: 400 V / 9,60 kW  
Artikel-Nr.: **70531053**

Preis: **1.590,00 €**

### Untergestell für Pizzaofen 70531052, 70531053

B x T x H/mm: 900 x 710 x 900  
Artikel-Nr.: **70530001**

Preis: **245,00 €**

### Untergestell für Pizzaofen 70531054, 70531055

B x T x H/mm: 900 x 1060 x 900  
Artikel-Nr.: **70530002**

Preis: **270,00 €**



### Pizzaofen, 1 Backkammer für 6 Pizzen ø 340 mm

› Innenmaß: 700 x 1050 x 130 mm

B x T x H/mm: 940 x 1250 x 330  
Anschlusswert: 400 V / 7,20 kW  
Artikel-Nr.: **70531054**

Preis: **1.355,00 €**



### Pizzaofen, 2 Backkammern für 12 Pizzen ø 340 mm

› Innenmaß: 2 x 700 x 1050 x 130 mm

B x T x H/mm: 940 x 1250 x 600  
Anschlusswert: 400 V / 14,40 kW  
Artikel-Nr.: **70531055**

Preis: **2.150,00 €**



## Pizzaofen, 1 Backkammer für 1 Pizza ø 400 mm

- › Innenmaß: 400 x 400 x 100 mm
- › Ober- und Unterhitze getrennt regelbar
- › 2 Thermostate

B x T x H/mm: 630 x 600 x 290  
 Anschlusswert: 230 V / 3,50 kW  
 Artikel-Nr.: **70531051**

Preis: **485,00 €**



## Pizzaofen, 2 Backkammern für 2 Pizzen ø 400 mm

- › Innenmaß: 2 x 400 x 400 x 100 mm
- › Backkammern nicht getrennt regelbar
- › 3 Thermostate

B x T x H/mm: 630 x 600 x 430  
 Anschlusswert: 400 V / 5,25 kW  
 Artikel-Nr.: **70531050**

Preis: **699,00 €**



## Pizzaofen, 2 Backkammern für 2 Pizzen ø 400 mm

- › Innenmaß: 2 x 400 x 400 x 100 mm
- › Ober- und Unterhitze getrennt regelbar
- › 4 Thermostate

B x T x H/mm: 630 x 630 x 530  
 Anschlusswert: 400 V / 7,00 kW  
 Artikel-Nr.: **70531049**

Preis: **799,00 €**



## Pizzaofen, 1 Backkammer für 4 Pizzen ø 250 mm

- › Innenmaß: 500 x 500 x 100 mm
- › Ober- und Unterhitze getrennt regelbar
- › 2 Thermostate

B x T x H/mm: 800 x 730 x 360  
 Anschlusswert: 400 V / 4,00 kW  
 Artikel-Nr.: **70531048**

Preis: **559,00 €**



## Pizzaofen, 2 Backkammern für 8 Pizzen ø 250 mm

- › Innenmaß: 2 x 500 x 500 x 100 mm
- › Backkammern nicht getrennt regelbar
- › 3 Thermostate

B x T x H/mm: 800 x 730 x 520  
 Anschlusswert: 400 V / 6,00 kW  
 Artikel-Nr.: **70531043**

Preis: **760,00 €**



## Pizzaofen, 2 Backkammern für 8 Pizzen ø 250 mm

- › Innenmaß: 2 x 500 x 500 x 100 mm
- › Ober- und Unterhitze getrennt regelbar
- › 4 Thermostate

B x T x H/mm: 800 x 730 x 620  
 Anschlusswert: 400 V / 8,00 kW  
 Artikel-Nr.: **70531047**

Preis: **855,00 €**

## **i** Pizzatische / Pizzadette

- › innen und außen aus Edelstahl
- › Innenraum mit gerundeten Kanten
- › Kühlabteile mit 1 Rost GN 1/1 pro Tür
- › Temperaturbereich: 2°C bis 8°C
- › elektronische Steuerung mit Digitaldisplay
- › ohne GN-Behälter
- › statische Kühlung
- › 35 mm Isolierung
- › automatische Abtaung
- › Kühlmittel: R600a



### **Pizzadette GN 1/1, Topping-aufsatz 5 GN 1/6**

B x T x H/mm: 900 x 700 x 1080  
 Anschlusswert: 230 V / 0,23 kW  
 Artikel-Nr.: **70553001**

Preis: **880,00 €**



### **Pizzadette GN 1/1, Topping-aufsatz 8 GN 1/6**

B x T x H/mm: 1365 x 700 x 1080  
 Anschlusswert: 230 V / 0,33 kW  
 Artikel-Nr.: **70553002**

Preis: **1.380,00 €**

## **Auflageschienen für Roste**

Artikel-Nr.: **70610051**

Preis: **25,00 €**

## **Rost, GN 1/1**

- › für 70553001, 70533002, 70611007, 10, 31, 32

Artikel-Nr.: **70610062**

Preis: **21,00 €**

## **Rost, GN 1/1**

- › für 70553003, 70611009, 70611011, 15, 22, 24, 70611033, 34, 70613016 - 70613061

Artikel-Nr.: **70610060**

Preis: **21,00 €**



### **Pizzatisch GN 1/1, 6 Schubladen, mit Kühlaufsatzvitrine 6 GN 1/4**

B x T x H/mm: 1420 x 700 x 1465  
 Anschlusswert: 230 V / 0,38 kW  
 Artikel-Nr.: **70553004**

Preis: **2.320,00 €**



### **Pizzatisch GN 1/1, mit Kühlaufsatzvitrine 6 GN 1/4**

B x T x H/mm: 1400 x 700 x 1445  
 Anschlusswert: 230 V / 0,48 kW  
 Artikel-Nr.: **70553003**

Preis: **1.899,00 €**





## Pizzatisch, mit Kühlaufsatz- vitrine 5 GN 1/3 + 1 GN 1/2

- › Energieeffizienzklasse: B  
(bezieht sich nur auf den Pizzatisch)
- › Klimaklasse: 4

B x T x H/mm: 1510 x 800 x 1435  
Anschlusswert: 230 V / 0,41 kW  
Artikel-Nr.: **70551016**

Preis: **2.250,00 €**



## Pizzatisch, 7 Schubladen mit Kühlaufsatzvitrine 5 GN 1/3 + 1 GN 1/2

- › Energieeffizienzklasse: C  
(bezieht sich nur auf den Pizzatisch)
- › Klimaklasse: 4

B x T x H/mm: 1510 x 800 x 1435  
Anschlusswert: 230 V / 0,41 kW  
Artikel-Nr.: **70551015**

Preis: **2.330,00 €**



## Pizzatisch, mit Kühlaufsatz- vitrine, 9 GN 1/3

- › Energieeffizienzklasse: C  
(bezieht sich nur auf den Pizzatisch)
- › Klimaklasse: 4

B x T x H/mm: 2025 x 800 x 1435  
Anschlusswert: 230 V / 0,43 kW  
Artikel-Nr.: **70551014**

Preis: **2.490,00 €**



## Pizzatisch, 7 Schubladen mit Kühlaufsatzvitrine 9 GN 1/3

- › Energieeffizienzklasse: B  
(bezieht sich nur auf den Pizzatisch)
- › Klimaklasse: 4

B x T x H/mm: 2025 x 800 x 1435  
Anschlusswert: 230 V / 0,43 kW  
Artikel-Nr.: **70551017**

Preis: **2.590,00 €**

### Pizzatische i

- › innen und außen aus Edelstahl
- › Innenraum mit gerundeten Kanten
- › Granit-Arbeitsplatte
- › Kühlabteile mit 1 Rost pro Tür
- › ohne GN-Behälter
- › nicht gekühlte Schubladen
- › Temperaturbereich: -2°C bis +8°C
- › 60 mm Isolierung
- › Umluftkühlung
- › elektronische Steuerung mit Digitaldisplay
- › automatische Abtauung
- › Tauwasserverdunstung
- › höhenverstellbare Füße
- › Kühlmittel: R290/R600a

### Rost

- › für Pizzatische 70551014 - 70551017

Artikel-Nr.: **70550012**

Preis: **21,00 €**

### Schienen

- › für Pizzatische 70551014 - 70551017

Artikel-Nr.: **70550013**

Preis: **30,00 €**



## Kühlaufsatzvitrine, GN 1/4, ohne GN-Behälter

- › Temperaturbereich: 2°C bis 8°C
- › Anschlusswert 230 V
- › statische Kühlung und automatische Abtauung
- › elektronische Steuerung mit Digitaldisplay
- › komplett aus Edelstahl
- › Glasaufbau 205 mm hoch
- › Umgebungstemperatur: max. +33°C
- › Kühlmittel R600a

Kapazität:	B x T x H/mm:	Artikel-Nr.:	Preis:
5 x GN 1/4	1200 x 335 x 435	<b>70554022</b>	<b>520,00 €</b>
6 x GN 1/4	1400 x 335 x 435	<b>70554023</b>	<b>540,00 €</b>
7 x GN 1/4	1500 x 335 x 435	<b>70554024</b>	<b>580,00 €</b>
9 x GN 1/4	1800 x 335 x 435	<b>70554025</b>	<b>595,00 €</b>
10 x GN 1/4	2000 x 335 x 435	<b>70554026</b>	<b>615,00 €</b>

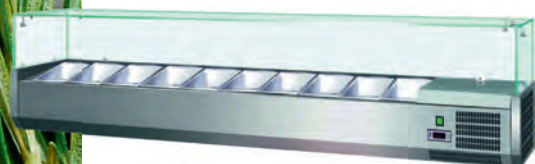

## Kühlaufsatzvitrine, GN 1/3, ohne GN-Behälter

- › Temperaturbereich: 2°C bis 8°C
- › Anschlusswert 230 V
- › statische Kühlung und automatische Abtauung
- › elektronische Steuerung mit Digitaldisplay
- › komplett aus Edelstahl
- › Glasaufbau 205 mm hoch
- › Umgebungstemperatur: max. +33°C
- › Kühlmittel R600a

Kapazität:	B x T x H/mm:	Artikel-Nr.:	Preis:
3 x GN 1/3, 1 x GN 1/2	1200 x 395 x 435	<b>70554012</b>	<b>565,00 €</b>
4 x GN 1/3, 1 x GN 1/2	1400 x 395 x 435	<b>70554020</b>	<b>590,00 €</b>
5 x GN 1/3, 1 x GN 1/2	1500 x 395 x 435	<b>70554013</b>	<b>610,00 €</b>
8 x GN 1/3	1800 x 395 x 435	<b>70554014</b>	<b>650,00 €</b>
9 x GN 1/3	2000 x 395 x 435	<b>70554015</b>	<b>660,00 €</b>

## Saladetten i

- › Temperaturbereich: 2°C bis 8°C
- › Innenraum mit gerundeten Kanten
- › Kühlabteile mit 1 Rost GN 1/1 pro Tür
- › elektronische Steuerung mit Digitaldisplay
- › statische Kühlung
- › 35 mm Isolierung
- › automatische Abtauung
- › Kühlmittel: R290
- › ohne GN-Behälter



### Saladette, GN 1/1, 2 Türen Toppingbereich 2 GN 1/1 + 3 GN 1/6

B x T x H/mm: 900 x 700 x 870  
Anschlusswert: 230 V / 0,23 kW  
Artikel-Nr.: **70611007**

Preis: **750,00 €**



### Saladette, GN 1/1, 3 Türen Toppingbereich 4 GN 1/1

B x T x H/mm: 1365 x 700 x 870  
Anschlusswert: 230 V / 0,33 kW  
Artikel-Nr.: **70611010**

Preis: **1.040,00 €**



### Saladette, GN 1/1, 2 Türen mit Edelstahl-Arbeitsplatte Topping-Aufsatz 5 GN 1/6

B x T x H/mm: 900 x 700 x 950  
Anschlusswert: 230 V / 0,23 kW  
Artikel-Nr.: **70611022**

Preis: **996,00 €**



### Saladette, GN 1/1, 3 Türen mit Edelstahl-Arbeitsplatte Topping-Aufsatz 8 GN 1/6

B x T x H/mm: 1365 x 700 x 950  
Anschlusswert: 230 V / 0,33 kW  
Artikel-Nr.: **70611024**

Preis: **1.230,00 €**

## Auflageschienen für Roste

Artikel-Nr.: **70610051**

Preis: **25,00 €**

## Rost, GN 1/1

› für 70553001, 70533002,  
70611007, 10, 31, 32

Artikel-Nr.: **70610062**

Preis: **21,00 €**

## Rost, GN 1/1

› für 70553003, 70611009,  
70611011, 15, 22, 24,  
70611033, 34,  
70613016 - 70613061

Artikel-Nr.: **70610060**

Preis: **21,00 €**

## **i** Kühltische

- › Temperaturbereich: 2°C bis 8°C
- › Arbeitsfläche aus Edelstahl 18/10
- › 1 Tragerost, 2 Auflageschienen pro Tür
- › Schubladen GN, Tiefe max. 150 mm
- › statische Kühlung mit Ventilator
- › innen und außen: Edelstahl
- › auf 3 Seiten eingeschäumter Verdampfer
- › digitale Temperaturkontrolle
- › automatische Abtauung
- › Kühlmittel R290
- › Isolierung: 35 mm



### **Kühltisch, GN 1/1, 3 Türen**

B x T x H/mm: 1365 x 700 x 870  
 Anschlusswert: 230 V / 0,33 kW  
 Artikel-Nr.: **70611011**

Preis: **1.090,00 €**



### **Kühltisch, GN 1/1, 2 Türen und 2 Schubladen**

B x T x H/mm: 1365 x 700 x 870  
 Anschlusswert: 230 V / 0,33 kW  
 Artikel-Nr.: **70611033**

Preis: **1.320,00 €**

### **Auflageschienen für Roste**

Artikel-Nr.: **70610051**

Preis: **25,00 €**

### **Rost, GN 1/1**

- › für 70553003, 70611009, 70611011, 15, 22, 24, 70611033, 34, 70613016 - 70613061

Artikel-Nr.: **70610060**

Preis: **21,00 €**



### **Kühltisch, GN 1/1, 1 Tür und 4 Schubladen**

B x T x H/mm: 1365 x 700 x 870  
 Anschlusswert: 230 V / 0,33 kW  
 Artikel-Nr.: **70611034**

Preis: **1.699,00 €**



### **Kühltisch, GN 1/1, 6 Schubladen**

B x T x H/mm: 1365 x 700 x 870  
 Anschlusswert: 230 V / 0,33 kW  
 Artikel-Nr.: **70611035**

Preis: **1.999,00 €**



## Kühltisch, GN 1/1, 2 Türen

B x T x H/mm: 900 x 700 x 870  
Anschlusswert: 230 V / 0,23 kW  
Artikel-Nr.: **70611009**

Preis: **795,00 €**



## Kühltisch, GN 1/1, 1 Tür und 2 Schubladen

B x T x H/mm: 900 x 700 x 870  
Anschlusswert: 230 V / 0,23 kW  
Artikel-Nr.: **70611015**

Preis: **1.050,00 €**



## Kühltisch, GN 1/1, 4 Schubladen

B x T x H/mm: 900 x 700 x 870  
Anschlusswert: 230 V / 0,23 kW  
Artikel-Nr.: **70611020**

Preis: **1.488,00 €**



## Saladette, GN 1/1, 2 Türen Toppingbereich 2 GN 1/1 + 3 GN 1/6 mit gebogenem Frontglas

B x T x H/mm: 900 x 700 x 1300  
Anschlusswert: 230 V / 0,23 kW  
Artikel-Nr.: **70611031**

Preis: **999,00 €**



## Saladette, GN 1/1, 3 Türen Toppingbereich 4 GN 1/1 mit gebogenem Frontglas

B x T x H/mm: 1365 x 700 x 1300  
Anschlusswert: 230 V / 0,33 kW  
Artikel-Nr.: **70611032**

Preis: **1.299,00 €**

## Auflageschienen für Roste

Artikel-Nr.: **70610051**

Preis: **25,00 €**

## Rost, GN 1/1

> für 70553001, 70533002,  
70611007, 10, 31, 32

Artikel-Nr.: **70610062**

Preis: **21,00 €**

## Rost, GN 1/1

> für 70553003, 70611009,  
70611011, 15, 22, 24,  
70611033, 34,  
70613016 - 70613061

Artikel-Nr.: **70610060**

Preis: **21,00 €**

## i Kühlische

- › innen und außen: Edelstahl
- › Innenraum mit gerundeten Kanten
- › Kühlabteile mit 1 Rost GN 1/1 pro Tür
- › Temperaturbereich: -2°C bis +8°C
- › elektronische Steuerung mit Digitaldisplay
- › Umluftkühlung
- › 60 mm Isolierung
- › automatische Abtauung
- › höhenverstellbare Füße
- › Kühlmittel: R290/R600a



### Kühlisch ohne Aufkantung, 3 Türen

› Energieeffizienzklasse: C

B x T x H/mm: 1795 x 700 x 860  
Anschlusswert: 230 V / 0,30 kW  
Artikel-Nr.: **70613017**

Preis: **1.485,00 €**



### Kühlisch ohne Aufkantung, 2 Türen, 2 Schubladen

› Energieeffizienzklasse: C

B x T x H/mm: 1795 x 700 x 860  
Anschlusswert: 230 V / 0,30 kW  
Artikel-Nr.: **70613040**

Preis: **1.899,00 €**

### Kühlisch mit Aufkantung, 3 Türen

› Energieeffizienzklasse: C

B x T x H/mm: 1795 x 700 x 860  
Anschlusswert: 230 V / 0,30 kW  
Artikel-Nr.: **70613039**

Preis: **1.499,00 €**

### Kühlisch mit Aufkantung, 2 Türen, 2 Schubladen

› Energieeffizienzklasse: C

B x T x H/mm: 1795 x 700 x 860  
Anschlusswert: 230 V / 0,30 kW  
Artikel-Nr.: **70613041**

Preis: **1.899,00 €**



### Kühlisch ohne Aufkantung, 1 Tür, 4 Schubladen

› Energieeffizienzklasse: C

B x T x H/mm: 1795 x 700 x 860  
Anschlusswert: 230 V / 0,30 kW  
Artikel-Nr.: **70613042**

Preis: **2.299,00 €**



### Kühlisch ohne Aufkantung, 6 Schubladen

› Energieeffizienzklasse: D

B x T x H/mm: 1795 x 700 x 860  
Anschlusswert: 230 V / 0,30 kW  
Artikel-Nr.: **70613044**

Preis: **2.765,00 €**

### Kühlisch mit Aufkantung, 1 Tür, 4 Schubladen

› Energieeffizienzklasse: C

B x T x H/mm: 1795 x 700 x 860  
Anschlusswert: 230 V / 0,30 kW  
Artikel-Nr.: **70613043**

Preis: **2.355,00 €**

### Kühlisch mit Aufkantung, 6 Schubladen

› Energieeffizienzklasse: D

B x T x H/mm: 1795 x 700 x 860  
Anschlusswert: 230 V / 0,30 kW  
Artikel-Nr.: **70613059**

Preis: **2.799,00 €**



## Kühltisch ohne Aufkantung, 2 Türen

› Energieeffizienzklasse: C

B x T x H/mm: 1360 x 700 x 860  
Anschlusswert: 230 V / 0,30 kW  
Artikel-Nr.: **70613016**

Preis: **1.185,00 €**



## Kühltisch ohne Aufkantung, 1 Tür, 2 Schubladen

› Energieeffizienzklasse: C

B x T x H/mm: 1360 x 700 x 860  
Anschlusswert: 230 V / 0,30 kW  
Artikel-Nr.: **70613035**

Preis: **1.685,00 €**

## Kühltisch mit Aufkantung, 2 Türen

› Energieeffizienzklasse: C

B x T x H/mm: 1360 x 700 x 860  
Anschlusswert: 230 V / 0,30 kW  
Artikel-Nr.: **70613034**

Preis: **1.245,00 €**

## Kühltisch mit Aufkantung, 1 Tür, 4 Schubladen

› Energieeffizienzklasse: C

B x T x H/mm: 1360 x 700 x 860  
Anschlusswert: 230 V / 0,30 kW  
Artikel-Nr.: **70613036**

Preis: **1.720,00 €**



## Kühltisch ohne Aufkantung, 4 Schubladen

› Energieeffizienzklasse: D

B x T x H/mm: 1360 x 700 x 860  
Anschlusswert: 230 V / 0,30 kW  
Artikel-Nr.: **70613037**

Preis: **2.090,00 €**



## Kühltisch 553 I, GN 1/1 ohne Aufkantung, 4 Türen

› Energieeffizienzklasse: D

B x T x H/mm: 2230 x 700 x 860  
Anschlusswert: 230 V / 0,35 kW  
Artikel-Nr.: **70613060**

Preis: **1.720,00 €**

## Kühltisch mit Aufkantung, 4 Schubladen

› Energieeffizienzklasse: D

B x T x H/mm: 1360 x 700 x 860  
Anschlusswert: 230 V / 0,30 kW  
Artikel-Nr.: **70613038**

Preis: **2.150,00 €**

## Kühltisch mit Aufkantung, 4 Türen

› Energieeffizienzklasse: D

B x T x H/mm: 2230 x 700 x 860  
Anschlusswert: 230 V / 0,35 kW  
Artikel-Nr.: **70613061**

Preis: **1.799,00 €**

### Kühltische i

- › innen und außen: Edelstahl
- › Innenraum mit gerundeten Kanten
- › Kühlabteile mit 1 Rost GN 1/1 pro Tür
- › Temperaturbereich: -2°C bis +8°C
- › elektronische Steuerung mit Digitaldisplay
- › Umluftkühlung
- › 60 mm Isolierung
- › automatische Abtauung
- › höhenverstellbare Füße
- › Kühlmittel: R290/R600a

## **i** Kühlische mit Glastüren

- › Temperaturbereich: -2°C bis +8°C
- › Umluftkühlung
- › Kühlmittel: R290
- › innen und außen: Edelstahl
- › Isolierung: 60 mm
- › Innenraum mit gerundeten Kanten
- › elektronische Steuerung mit Digitaldisplay
- › automatische Abtauung
- › Kühlabteile mit 1 Rost pro Tür
- › Doppelglastür ohne Schloss
- › Türrahmenheizung
- › LED-Beleuchtung
- › Innenmaße: 902 x 530 x 589 mm
- › höhenverstellbare Füße
- › Klimaklasse: 4 (30°C - 55%)



### **Kühlisch ohne Aufkantung, 2 Glastüren**

B x T x H/mm: 1360 x 700 x 860  
 Anschlusswert: 230 V / 0,22 kW  
 Artikel-Nr.: **70613062**

Preis: **1.320,00 €**



### **Kühlisch mit Aufkantung, 2 Glastüren**

B x T x H/mm: 1360 x 700 x 860  
 Anschlusswert: 230 V / 0,22 kW  
 Artikel-Nr.: **70613063**

Preis: **1.380,00 €**

### **Rost, GN 1/1**

› für 70553003, 70611009, 70611011, 15, 22, 24, 70611033, 34, 70613016 - 70613061

Artikel-Nr.: **70610060**

Preis: **21,00 €**

### **Schienen**

Artikel-Nr.: **70610061**

Preis: **25,00 €**





## Kühltisch ohne Aufkantung, 3 Glastüren

B x T x H/mm: 1795 x 700 x 860  
 Anschlusswert: 230 V / 0,23 kW  
 Artikel-Nr.: **70613064**

Preis: **1.580,00 €**



## Kühltisch ohne Aufkantung, 4 Glastüren

B x T x H/mm: 2230 x 700 x 860  
 Anschlusswert: 230 V / 0,35 kW  
 Artikel-Nr.: **70613066**

Preis: **1.820,00 €**



## Kühltisch mit Aufkantung, 3 Glastüren

B x T x H/mm: 1795 x 700 x 860  
 Anschlusswert: 230 V / 0,23 kW  
 Artikel-Nr.: **70613065**

Preis: **1.599,00 €**



## Kühltisch mit Aufkantung, 4 Glastüren

B x T x H/mm: 2230 x 700 x 860  
 Anschlusswert: 230 V / 0,35 kW  
 Artikel-Nr.: **70613067**

Preis: **1.880,00 €**



## Schockfroster 3 x GN 2/3\*

- › Schnellkühlen: 7 kg +45°C auf +3°C in 90 min.
- › Schockfrostern: 5 kg +45°C auf -18°C in 270 min.
- › kombinierter Schnellkühler und Schockfroster
- › Korpus und Innenraum Edelstahl AISI 304
- › digitale Steuerung
- › beheizte Türrahmen
- › Umluftkühlung
- › manuelle Abtauung
- › Kühlmittel R404a solange Vorrat reicht, danach R452a
- › inkl. Kerntemperaturfühler
- › höhenverstellbare Füße

B x T x H/mm:	Anschlusswert:	Artikel-Nr.:	Preis:
680 x 650 x 490	230 V / 0,66 kW	<b>70671001</b>	<b>1.750,00 €</b>



## Schockfroster 5 x GN 1/1 oder 5 x EN 600 x 400 mm

- › kombinierter Schnellkühler und Schockfroster
- › Schnellkühlen: 15 kg von +90°C auf +3°C
- › Schockfrostern: 10 kg von +90 °C auf -18°C
- › Innenmaß: 670 x 410 x 360 mm
- › Korpus und Innenraum Edelstahl AISI 304
- › Umluftkühlung, digitale Steuerung
- › beheizte Türrahmen, Isolierung: 60 mm
- › Vorkühlfunktion für Innenraum
- › Soft- und Hard-Programm-Funktion
- › Automatikfunktion: Kühlen am Ende des Zyklus
- › Kühlmittel R452a, manuelle Abtauung
- › Klimaklasse: + 38°C 55% U
- › inkl. Kerntemperaturfühler
- › abnehmbarer Rosthalter, Rostabstand:65 mm
- › höhenverstellbare Füße
- › Türanschlag wechselbar (optionales Kit erforderlich)
- › mit unterem Abfluss und Ablaufauffangwanne

B x T x H/mm:	Anschlusswert:	Artikel-Nr.:	Preis:
790 x 700 x 865	230 V / 0,96 kW	<b>70671004</b>	<b>1.999,00 €</b>



## Schockfroster 10 x GN 1/1 oder 10 x EN 600 x 400 mm

- › Produkteigenschaften siehe oben
- › kombinierter Schnellkühler und Schockfroster
- › Schnellkühlen: 32 kg von +90°C auf +3°C
- › Schockfrostern: 22 kg von +90°C auf -18°C
- › Innenmaß: 670 x 510 x 700 mm

B x T x H/mm:	Anschlusswert:	Artikel-Nr.:	Preis:
790 x 800 x 1420	230 V / 1,82 kW	<b>70671005</b>	<b>3.299,00 €</b>



## Umrüstsatz Türanschlag für Schockfroster 70671004, 70671005

B x T x H/mm:	Artikel-Nr.:	Preis:
65 x 125 x 60	<b>70670001</b>	<b>50,00 €</b>

\*Solange Vorrat reicht.



## Kühlschrank, 400 l

- › Temperaturbereich: 0°C bis 8°C
- › statische Kühlung
- › 50 mm Isolierung
- › manuelle Tauwasserentleerung
- › manuelle Abtauung

B x T x H/mm: 680 x 710 x 2010  
 Anschlusswert: 230 V / 0,30 kW  
 Artikel-Nr.: **70621018**

Preis: **999,00 €**



## Kühlschrank, 600 l\*

- › Temperaturbereich: -2°C bis 8°C
- › Umluftkühlung
- › Energieeffizienzklasse: D
- › 60 mm Isolierung
- › automatische Tauwasserverdunstung
- › automatische Abtauung

B x T x H/mm: 740 x 730 x 2010  
 Anschlusswert: 230 V / 0,28 kW  
 Artikel-Nr.: **70621069**

Preis: **1.170,00 €**



## Kühlschrank, 650 l, GN 2/1\*

- › Temperaturbereich: -2°C bis +8°C
- › Energieeffizienzklasse: D
- › Umluftkühlung
- › 60 mm Isolierung
- › automatische Abtauung
- › automatische Tauwasserverdunstung

B x T x H/mm: 740 x 830 x 2010  
 Anschlusswert: 230 V / 0,27 kW  
 Artikel-Nr.: **70621001**

Preis: **1.056,00 €**



## Kühlschrank 1400 l, GN 2/1\*

- › Temperaturbereich: -2°C bis +8°C
- › Energieeffizienzklasse: D
- › Umluftkühlung
- › 60 mm Isolierung
- › automatische Abtauung
- › automatische Tauwasserverdunstung

B x T x H/mm: 1480 x 830 x 2010  
 Anschlusswert: 230 V / 0,60 kW  
 Artikel-Nr.: **70621002**

Preis: **1.608,00 €**

## Kühlschrank, 400 l / 600 l i

- › innen und außen Edelstahl
- › Bodenblech und Rückseite, verzinkt
- › Innenraum mit gerundeten Kanten
- › 3 Roste pro Tür, Traglast: je 25 kg
- › Digitalsteuerung mit Temperaturanzeige
- › höhenverstellbare FüÙe
- › Kühlmittel: R290
- › reversible Tür mit Schloss, selbstschließend
- › mit LED Beleuchtung

## Kühlschrank, 650 l / 1400 l i

- › innen und außen Edelstahl
- › Kühlmittel: R134a
- › Nachfolgemodell mit Kühlmittel: R290
- › Klimaklasse: 4
- › digitale Steuerung
- › verdampferfreier Innenraum
- › ohne Innenbeleuchtung
- › 3 Roste GN 2/1 pro Tür, Traglast: je 25 kg
- › Boden und Rückwand galvanisiert
- › höhenverstellbare FüÙe
- › ohne Türschloss

## **i** Glastür-Kühlschrank, 700 l / 1400 l

- › innen und außen Edelstahl
- › Temperaturbereich: -2°C bis +8°C
- › Klimaklasse: 4
- › digitale Steuerung
- › verdampferfreier Innenraum
- › LED Innenbeleuchtung
- › 3 Roste GN 2/1 pro Tür, Traglast: je 25 kg
- › höhenverstellbare Füße



### Kühlschrank, 700 l, GN 2/1

- › Umluftkühlung
- › Kühlmittel: R290
- › 60 mm Isolierung
- › automatische Abtauung

B x T x H/mm: 740 x 830 x 2010  
 Anschlusswert: 230 V / 0,30 kW  
 Artikel-Nr.: **70621042**

Preis: **1.390,00 €**

### Kühlschrank, 1400 l, GN 2/1

- › Umluftkühlung
- › Kühlmittel: R290
- › 60 mm Isolierung
- › automatische Abtauung

B x T x H/mm: 1480 x 830 x 2010  
 Anschlusswert: 230 V / 0,65 kW  
 Artikel-Nr.: **70621043**

Preis: **2.150,00 €**

## **i** Kühlschrank, 700 l / 1400 l

- › innen und außen Edelstahl
- › Bodenblech und Rückseite, verzinkt
- › Innenraum mit gerundeten Kanten
- › 3 Roste pro Tür, Traglast: je 30 kg
- › Digitalsteuerung mit Temperaturanzeige
- › höhenverstellbare Füße
- › Kühlmittel: R290
- › reversible Tür mit Schloss, selbstschließend
- › mit LED Beleuchtung



### Kühlschrank, 700 l, GN 2/1

- › Temperaturbereich: -2°C bis 8°C
- › Energieeffizienzklasse: D
- › Umluftkühlung
- › 60 mm Isolierung
- › automatische Abtauung
- › automatische Tauwasserverdunstung

B x T x H/mm: 740 x 830 x 2010  
 Anschlusswert: 230 V / 0,30 kW  
 Artikel-Nr.: **70621040**

Preis: **1.270,00 €**

### Kühlschrank, 1400 l, GN 2/1

- › Temperaturbereich: -2°C bis 8°C
- › Energieeffizienzklasse: D
- › Umluftkühlung
- › 60 mm Isolierung
- › automatische Abtauung
- › automatische Tauwasserverdunstung

B x T x H/mm: 1480 x 830 x 2010  
 Anschlusswert: 230 V / 0,65 kW  
 Artikel-Nr.: **70621041**

Preis: **1.950,00 €**



## Tiefkühlschrank, 400 l

- › statische Kühlung
- › Kühlmittel: R290
- › 50 mm Isolierung
- › manuelle Tauwasserentleerung
- › manuelle Abtauung

B x T x H/mm: 680 x 710 x 2010  
Anschlusswert: 230 V / 0,42 kW  
Artikel-Nr.: **70622032**

Preis: **1.240,00 €**



## Tiefkühlschrank, 600 l\*

- › Kühlmittel: R404a/R290
- › Energieeffizienzklasse: E
- › Umluftkühlung, 60 mm Isolierung
- › automatische Abtauung

B x T x H/mm: 740 x 730 x 2010  
Anschlusswert: 230 V / 0,68 kW  
Artikel-Nr.: **70622055**

Preis: **1.272,00 €**



## Tiefkühlschrank, 700 l GN 2/1

- › Kühlmittel: R290
- › Energieeffizienzklasse: E
- › Umluftkühlung, 60 mm Isolierung
- › automatische Abtauung

B x T x H/mm: 740 x 830 x 2010  
Anschlusswert: 230 V / 0,70 kW  
Artikel-Nr.: **70622033**

Preis: **1.520,00 €**



## Tiefkühlschrank, 1400 l GN 2/1

- › Kühlmittel: R290
- › Energieeffizienzklasse: E
- › Umluftkühlung, 60 mm Isolierung
- › automatische Abtauung
- › Türanschlag nicht reversibel

B x T x H/mm: 1480 x 830 x 2010  
Anschlusswert: 230 V / 0,95 kW  
Artikel-Nr.: **70622054**

Preis: **2.220,00 €**

## Tiefkühlschränke i

- › innen und außen Edelstahl
- › Temperaturbereich: -18°C bis -22°C
- › elektronische Steuerung mit Digitaldisplay
- › Klimaklasse: 4
- › mit Innenbeleuchtung
- › Innenraum mit gerundeten Kanten
- › 3 Roste pro Tür, Traglast: je 25 kg
- › Boden- und Rückseite, verzinkt
- › höhenverstellbare FüÙe
- › reversible, selbstschließende Tür
- › Tür mit Schloss

## Rost, GN 2/1

- › für 70621040, 70621041, 70622033, 70622054

Artikel-Nr.: **70620010**

Preis: **25,00 €**

## Rost

- › für 70621018, 70621069, 70622032, 70622055

Artikel-Nr.: **70620023**

Preis: **24,00 €**

## Schienen

- › für 70621018, 70621069, 70622032, 70622055

Artikel-Nr.: **70620045**

Preis: **27,00 €**

## Schienen

- › für 70621040, 70621041, 70622033, 70622054

Artikel-Nr.: **70620046**

Preis: **28,00 €**

\*Solange Vorrat reicht.

## **i** Kühlschränke

- › Temperaturbereich: 0°C bis +8°C
- › statische Kühlung
- › mit kleinem Hilfsventilator zur gleichmäßigen Temperaturverteilung
- › elektronische Steuerung mit Digitaldisplay
- › außen weiß epoxydgelackt
- › innen ABS-Kunststoff
- › Rückseitenpaneele aus Zinkblech
- › keine Innenbeleuchtung
- › 40 mm Isolierung
- › max. Außentemperatur +33°C
- › automatische Tauwasserverdunstung
- › Kühlmittel: R600a
- › Tür mit Schloss
- › Türanschlag wechselbar mit Umrüstsatz 70620059



### **Kühlschrank, weiß, 140 l**

B x T x H/mm: 600 x 600 x 855  
 Anschlusswert: 230 V / 0,10 kW  
 Artikel-Nr.: **70621051**

Preis: **499,00 €**



### **Kühlschrank, weiß, 360 l**

B x T x H/mm: 600 x 600 x 1855  
 Anschlusswert: 230 V / 0,13 kW  
 Artikel-Nr.: **70621052**

Preis: **799,00 €**



### **Kühlschrank, weiß, 580 l**

B x T x H/mm: 777 x 710 x 1895  
 Anschlusswert: 230 V / 0,13 kW  
 Artikel-Nr.: **70621053**

Preis: **1.085,00 €**

### **Umrüstsatz für Türanschlag**

› für 70621051 - 70621056,  
 70622040 - 70622045

Artikel-Nr.: **70620059**

Preis: **15,00 €**



## Kühlschrank, Edelstahl, 140 l

B x T x H/mm: 600 x 600 x 855  
Anschlusswert: 230 V / 0,10 kW  
Artikel-Nr.: **70621054**

Preis: **550,00 €**

### Kühlschränke i

- › Temperaturbereich: 2°C bis 8°C
- › mit kleinem Hilfsventilator zur gleichmäßigen Temperaturverteilung
- › elektronische Steuerung mit Digitaldisplay
- › außen Edelstahl
- › innen ABS-Kunststoff
- › Rückseitenpaneele aus Zinkblech
- › keine Innenbeleuchtung
- › 40 mm Isolierung
- › max. Außentemperatur +33°C
- › automatische Tauwasserverdunstung
- › Kühlmittel: R600a
- › Tür mit Schloss
- › Türanschlag wechselbar mit Umrüstsatz 70620059



## Kühlschrank, Edelstahl, 360 l

B x T x H/mm: 600 x 600 x 1855  
Anschlusswert: 230 V / 0,13 kW  
Artikel-Nr.: **70621055**

Preis: **890,00 €**



## Kühlschrank, Edelstahl, 580 l

B x T x H/mm: 777 x 710 x 1895  
Anschlusswert: 230 V / 0,13 kW  
Artikel-Nr.: **70621056**

Preis: **1.170,00 €**

## **i** Tiefkühlschränke

- › Temperaturbereich: -18°C
- › statische Kühlung
- › festinstallierte Verdampferroste
- › elektronische Steuerung mit Digitaldisplay
- › außen: weiß epoxydgelackt
- › innen: ABS-Kunststoff
- › Rückseitenpaneele aus Zinkblech
- › keine Innenbeleuchtung
- › 60 mm Isolierung
- › max. Außentemperatur: +33°C
- › Kühlmittel: R600a
- › Tür mit Schloss
- › Türanschlag wechselbar mit Umrüstsatz 70620059



### **Tiefkühlschrank, weiß, 140 l**

B x T x H/mm: 600 x 600 x 855  
 Anschlusswert: 230 V / 0,10 kW  
 Artikel-Nr.: **70622040**

Preis: **575,00 €**



### **Tiefkühlschrank, weiß, 360 l**

B x T x H/mm: 600 x 600 x 1855  
 Anschlusswert: 230 V / 0,15 kW  
 Artikel-Nr.: **70622041**

Preis: **925,00 €**



### **Tiefkühlschrank, weiß, 580 l**

B x T x H/mm: 777 x 710 x 1895  
 Anschlusswert: 230 V / 0,30 kW  
 Artikel-Nr.: **70622042**

Preis: **1.170,00 €**

### **Umrüstsatz für Türanschlag**

› für 70621051 - 70621056,  
 70622040 - 70622045

Artikel-Nr.: **70620059**

Preis: **15,00 €**





## Tiefkühlschrank, Edelstahl, 140 l

B x T x H/mm: 600 x 600 x 855  
Anschlusswert: 230 V / 0,11 kW  
Artikel-Nr.: **70622043**

Preis: **599,00 €**

### Tiefkühlschränke

- › Temperaturbereich: -18°C
- › statische Kühlung
- › festinstallierte Verdampferroste
- › elektronische Steuerung mit Digitaldisplay
- › außen: Edelstahl
- › innen: ABS-Kunststoff
- › Rückseitenpaneele aus Zinkblech
- › keine Innenbeleuchtung
- › 60 mm Isolierung
- › max. Außentemperatur: +33°C
- › Kühlmittel: R600a
- › Tür mit Schloss
- › Türanschlag wechselbar mit Umrüstsatz 70620059



## Tiefkühlschrank, Edelstahl, 360 l

B x T x H/mm: 600 x 600 x 1855  
Anschlusswert: 230 V / 0,15 kW  
Artikel-Nr.: **70622044**

Preis: **999,00 €**



## Tiefkühlschrank, Edelstahl, 580 l

B x T x H/mm: 777 x 710 x 1895  
Anschlusswert: 230 V / 0,30 kW  
Artikel-Nr.: **70622045**

Preis: **1.299,00 €**

## Umrüstsatz für Türanschlag

› für 70621051 - 70621056,  
70622040 - 70622045

Artikel-Nr.: **70620059**

Preis: **15,00 €**



## Kühlschrank, Edelstahl, 140 l

B x T x H/mm: 600 x 600 x 855  
 Anschlusswert: 230 V / 0,11 kW  
 Artikel-Nr.: **70621075**

Preis: **660,00 €**

### Kühlschränke i

- › Temperaturbereich: 2°C bis 8°C
- › statische Kühlung
- › mit kleinem Hilfsventilator zur gleichmäßigen Temperaturverteilung
- › elektronische Steuerung mit Digitaldisplay
- › außen Edelstahl
- › innen ABS-Kunststoff
- › Rückseitenpaneele aus Zinkblech
- › mit Innenbeleuchtung
- › 40 mm Isolierung
- › max. Außentemperatur +33°C
- › automatische Tauwasserverdunstung
- › Kühlmittel: R600a
- › Tür nicht reversibel
- › Türrahmen in grau



## Kühlschrank, Edelstahl, 360 l

B x T x H/mm: 600 x 600 x 1855  
 Anschlusswert: 230 V / 0,13 kW  
 Artikel-Nr.: **70621076**

Preis: **980,00 €**



## Kühlschrank, Edelstahl, 580 l

B x T x H/mm: 777 x 710 x 1895  
 Anschlusswert: 230 V / 0,13 kW  
 Artikel-Nr.: **70621077**

Preis: **1.240,00 €**

## Umrüstsatz für Türanschlag

- › für 70621051 - 70621056,  
70622040 - 70622045

Artikel-Nr.: **70620059**

Preis: **15,00 €**

## Rost

- › für 70621051 - 70621052, 70621054 -  
70621055, 70621072 - 70621073,  
70621075 - 70621076

Artikel-Nr.: **70620062**

Preis: **25,00 €**

## Rost

- › für 70621053, 70621056,  
70621074, 70621077

Artikel-Nr.: **70620063**

Preis: **27,00 €**

## i Tiefkühlschränke

- › Temperaturbereich: -18°C
- › statische Kühlung
- › elektronische Steuerung mit Digitaldisplay
- › außen: weiß epoxydgelackt
- › innen: ABS-Kunststoff
- › Rückseitenpaneele aus Zinkblech
- › mit LED-Innenbeleuchtung
- › 60 mm Isolierung
- › max. Außentemperatur: +33°C
- › Kühlmittel: R290
- › Tür nicht reversibel
- › Türrahmen weiß



### Tiefkühlschrank, weiß, 140 l

- › 2 fest installierte Verdampferroste

B x T x H/mm: 600 x 600 x 855  
 Anschlusswert: 230 V / 0,27 kW  
 Artikel-Nr.: **70622046**

Preis: **1.050,00 €**



### Tiefkühlschrank, weiß, 360 l

- › 6 fest installierte Verdampferroste

B x T x H/mm: 600 x 600 x 1855  
 Anschlusswert: 230 V / 0,38 kW  
 Artikel-Nr.: **70622047**

Preis: **1.420,00 €**



### Tiefkühlschrank, weiß, 580 l

- › 6 fest installierte Verdampferroste

B x T x H/mm: 777 x 710 x 1895  
 Anschlusswert: 230 V / 0,48 kW  
 Artikel-Nr.: **70622048**

Preis: **1.695,00 €**



## Flaschenkühlschrank, 220 l 2 Flügeltüren, 4 Roste

- › Innenmaße: 810 x 335 x 750 mm
- › außen lackierter Stahl
- › Türanschlag nicht wechselbar
- › Doppelverglasung, gehärtet
- › abnehmbare Türdichtungen
- › 4 verstellbare Füße
- › 4 beschichtete Roste 385 x 318 mm

B x T x H/mm: 900 x 500 x 900  
Anschlusswert: 230 V / 0,18 kW  
Artikel-Nr.: **70625044**

Preis: **649,00 €**



## Flaschenkühlschrank, 320 l 3 Flügeltüren, 6 Roste

- › Innenmaße: 1245 x 335 x 750 mm
- › außen lackierter Stahl
- › Türanschlag nicht wechselbar
- › Doppelverglasung, gehärtet
- › abnehmbare Türdichtungen
- › 4 verstellbare Füße
- › 2 beschichtete Roste 435 x 318 mm
- › 4 beschichtete Roste 385 x 318 mm

B x T x H/mm: 1335 x 500 x 900  
Anschlusswert: 230 V / 0,27 kW  
Artikel-Nr.: **70625045**

Preis: **868,00 €**

### Flaschenkühlschränke i

- › Temperaturbereich: 2°C bis 8°C
- › Umluftkühlung
- › Kühlmittel: R600a
- › 40 mm Isolierung
- › Innenraum geprägtes Aluminium
- › Boden und Rückwand außen verzinkt
- › selbstschließende Türen
- › Türen mit Schloss
- › Türrahmen schwarz lackiert
- › digitale Temperatursteuerung
- › mit automatischer Abtauung
- › automatische Tauwasserverdunstung
- › LED Innenbeleuchtung
- › max. Außentemperatur +33°C
- › max. Luftfeuchtigkeit 60%



## Flaschenkühlschrank, 140 l 1 Flügeltür, 2 Roste

- › Innenmaße: 510 x 335 x 740 mm
- › außen Stahl, schwarz lackiert
- › 2 beschichtete Roste 485 x 318 mm

B x T x H/mm: 600 x 510 x 900  
Anschlusswert: 230 V / 0,14 kW  
Artikel-Nr.: **70625040**

Preis: **525,00 €**



## Flaschenkühlschrank, 220 l 2 Schiebetüren, 4 Roste

- › Innenmaße: 810 x 335 x 740 mm
- › außen Edelstahl, schwarz lackiert
- › 4 beschichtete Roste 375 x 345 mm

B x T x H/mm: 900 x 510 x 900  
Anschlusswert: 230 V / 0,18 kW  
Artikel-Nr.: **70625041**

Preis: **699,00 €**



## Flaschenkühlschrank, 320 l 3 Schiebetüren, 6 Roste

- › Innenmaße: 1245 x 335 x 740 mm
- › außen Edelstahl, schwarz lackiert
- › 2 beschichtete Roste 415 x 345 mm
- › 4 beschichtete Roste 375 x 345 mm

B x T x H/mm: 1335 x 510 x 900  
Anschlusswert: 230 V / 0,28 kW  
Artikel-Nr.: **70625042**

Preis: **929,00 €**

## i Flaschenkühlschränke

- › Temperaturbereich: 2°C bis 8°C
- › Umluftkühlung
- › Kühlmittel: R290
- › Tür mit Doppelverglasung und Schloss
- › Türanschlag nicht reversibel
- › mit LED-Innenbeleuchtung
- › innen und außen Stahl epoxydgelackt
- › manuelles Thermostat
- › analoges Thermometer
- › 70625004 / 5 mit digitaler Steuerung
- › automatische Tauwasserverdunstung
- › max. Außentemperatur: +38°C
- › max. Luftfeuchtigkeit: 60%
- › auf 4 Lenkrollen, 2 mit Bremse



### Flaschenkühlschrank, 252 l\*

- › Innenmaße: 435 x 395 x 1100 mm
- › inkl. 4 Roste, rilsaniert, 410 x 325 mm

B x T x H/mm: 525 x 561 x 1752  
 Anschlusswert: 230 V / 0,17 kW  
 Artikel-Nr.: **70625001**

Preis: **516,00 €**



### Flaschenkühlschrank, 320 l\*

- › Innenmaße: 476 x 430 x 1170 mm
- › inkl. 4 Roste, rilsaniert, 455 x 365 mm

B x T x H/mm: 570 x 605 x 1820  
 Anschlusswert: 230 V / 0,18 kW  
 Artikel-Nr.: **70625002**

Preis: **564,00 €**



### Flaschenkühlschrank, 335 l\*

- › Innenmaße: 510 x 430 x 1225 mm
- › inkl. 4 Roste, rilsaniert, 500 x 365 mm

B x T x H/mm: 610 x 610 x 1973  
 Anschlusswert: 230 V / 0,20 kW  
 Artikel-Nr.: **70625003**

Preis: **636,00 €**



### Flaschenkühlschrank, 670 l\*

- › Innenmaße: 1010 x 392 x 1230 mm
- › inkl. 8 Roste, rilsaniert, 495 x 365 mm

B x T x H/mm: 1120 x 610 x 1973  
 Anschlusswert: 230 V / 0,44 kW  
 Artikel-Nr.: **70625004**

Preis: **1.020,00 €**



### Flaschenkühlschrank, 670 l, 2 Schiebetüren\*

- › Innenmaße: 1010 x 360 x 1150 mm
- › inkl. 8 Roste, rilsaniert, 495 x 335 mm

B x T x H/mm: 1120 x 610 x 1973  
 Anschlusswert: 230 V / 0,46 kW  
 Artikel-Nr.: **70625005**

Preis: **1.074,00 €**

# Flaschenkühlschränke

orange



## Flaschenkühlschrank, Glastür, 238 l\*

B x T x H/mm: 550 x 605 x 1770  
Anschlusswert: 230 V / 0,16 kW  
Artikel-Nr.: **70625043**

Preis: **475,00 €**



## Flaschenkühlschrank, Glastür, 278 l\*

B x T x H/mm: 595 x 605 x 1900  
Anschlusswert: 230 V / 0,18 kW  
Artikel-Nr.: **70625046**

Preis: **540,00 €**

### Flaschenkühlschränke

- › Temperaturbereich: 2°C bis 8°C
- › statische Kühlung
- › außen Stahl, weiß epoxydgelackt
- › innen Aluminium, weiß epoxydgelackt
- › manuelles Thermostat mit Digitalanzeige
- › LED Innenbeleuchtung
- › 45 mm Isolierung
- › max. Außentemperatur +33°C
- › automatische Tauwasserverdunstung
- › Kühlmittel: R600A
- › Türanschlag nicht reversibel
- › Tür mit Schloss



## Flaschenkühlschrank, weiß, 60 l

B x T x H/mm: 475 x 517 x 746  
Anschlusswert: 230 V / 0,09 kW  
Artikel-Nr.: **70625048**

Preis: **335,00 €**



## Flaschenkühlschrank, weiß, 100 l

B x T x H/mm: 475 x 517 x 1017  
Anschlusswert: 230 V / 0,09 kW  
Artikel-Nr.: **70625049**

Preis: **379,00 €**

### Flaschenkühlschränke

- › Temperaturbereich: 0°C bis 10°C
- › statische Kühlung
- › Korpus: Edelstahl weiß, Kunststoff grau
- › Innenraum: ABS-Kunststoff weiß
- › manuelles Thermostat
- › automatische Abtauung
- › Kühlmittel: R600a
- › max. Außentemperatur: +33°C
- › Türanschlag nicht wechselbar
- › inkl. 1 Rost 386 x 220 mm  
2 Roste 386 x 330 mm und  
1 transparente Kunststoffschublade

\*Solange Vorrat reicht.

KÜHLUNG

## i Kühlvitrienen

- › Temperaturbereich: 0°C bis 12°C
- › mit Innenbeleuchtung
- › herausnehmbare rilsanierte Roste
- › 4-seitige Doppelverglasung
- › Kunststoff-Korpus in weiß
- › Kühlmittel: R600a, CFC frei
- › Umluftkühlung
- › Standfüße



### Tischkühlvitrine, 58 l 1 Bedientür

B x T x H/mm: 428 x 386 x 810  
Anschlusswert: 230 V / 0,18 kW  
Artikel-Nr.: **70634004**

Preis: **395,00 €**



### Tischkühlvitrine, 78 l 1 Bedientür

B x T x H/mm: 428 x 386 x 960  
Anschlusswert: 230 V / 0,18 kW  
Artikel-Nr.: **70634005**

Preis: **425,00 €**



### Tischkühlvitrine, 98 l 1 Bedientür

B x T x H/mm: 428 x 386 x 1110  
Anschlusswert: 230 V / 0,18 kW  
Artikel-Nr.: **70634006**

Preis: **465,00 €**



### Tischkühlvitrine, 98 l 2 Bedientüren

B x T x H/mm: 428 x 430 x 1110  
Anschlusswert: 230 V / 0,18 kW  
Artikel-Nr.: **70634007**

Preis: **499,00 €**



### Show-Kühlvitrine, 235 l gebogene Frontglastür

B x T x H/mm: 515 x 485 x 1700  
Anschlusswert: 230 V / 0,25 kW  
Artikel-Nr.: **70633003**

Preis: **1.099,00 €**

## Flaschenkühlschrank grau, 382 I

- › Temperaturbereich: 0°C bis +10°C
- › Umluftkühlung
- › Korpus: Edelstahl lackiert grau
- › Isolierung: 40 mm
- › analoges Thermostat, automatische Abtauung
- › Kühlmittel: R600a
- › max. Außentemperatur: +32°C / 65% U
- › Innenmaße: 480 x 460 x 1520 mm
- › inklusive 5 Roste 500 x 380 mm
- › Doppelverglasungstür mit Schloss
- › Türanschlag nicht wechselbar
- › LED Innenbeleuchtung
- › hinten: 2 Rollen, vorne: 2 verstellbare Füße

B x T x H/mm:	Anschlusswert:	Artikel-Nr.:	Preis:
605 x 610 x 1840	230 V / 0,30 kW	<b>70625050</b>	<b>799,00 €</b>



## Flaschenkühlschrank schwarz, 382 I

- › Temperaturbereich: 0°C bis +10°C
- › Umluftkühlung
- › Korpus: Edelstahl lackiert schwarz
- › Isolierung: 40 mm
- › analoges Thermostat, automatische Abtauung
- › Kühlmittel: R600a
- › max. Außentemperatur: +32°C / 65% U
- › Innenmaße: 480 x 460 x 1520 mm
- › inklusive 5 Roste 500 x 380 mm
- › Doppelverglasungstür mit Schloss
- › Türanschlag nicht wechselbar
- › LED Innenbeleuchtung
- › hinten: 2 Rollen, vorne: 2 verstellbare Füße

B x T x H/mm:	Anschlusswert:	Artikel-Nr.:	Preis:
605 x 610 x 1840	230 V / 0,30 kW	<b>70625051</b>	<b>855,00 €</b>



## Tapasvitrine

- › Temperaturbereich: 0°C bis 12°C
- › elektronische Steuerung mit Digitaldisplay
- › statische Kühlung, Kühlmittel R600a
- › LED Innenbeleuchtung
- › Außentemperatur: max. +33°C
- › manuelle Abtauung und Entleerung
- › ABS Korpus mit Glasaufbau
- › 2 bedienseitige Schiebetüren
- › GN Behälter nicht im Lieferumfang enthalten

Kapazität:	B x T x H/mm:	Artikel-Nr.:	Preis:
4 x GN 1/3	1131 x 395 x 375	<b>70637001</b>	<b>795,00 €</b>
5 x GN 1/3	1307 x 395 x 375	<b>70637002</b>	<b>855,00 €</b>
6 x GN 1/3	1483 x 395 x 375	<b>70637003</b>	<b>899,00 €</b>
8 x GN 1/3	1754 x 395 x 375	<b>70637004</b>	<b>965,00 €</b>







## Warm-Büfett mit Bain-Marie-Wanne, 3 x GN 1/1

- › Temperaturbereich: +30°C bis +90°C
- › außenliegende Silikon-Heizmatten
- › Korpus Edelstahl, Arbeitsplatte Granit
- › Oberfläche: Holzdekor Walnuss
- › Arbeitshöhe: 870 mm
- › tiefgezogenes Becken mit Ablauf
- › Hustenschutz mit Beleuchtung
- › 4 Lenkrollen: 2 x gebremst, 2 x ungebremst
- › GN-Behälter nicht inkl.

B x T x H/mm:	Anschlusswert:	Kapazität:	Artikel-Nr.:	Preis:
1190 x 900 x 1320	230 V / 1,61 kW	3 x GN 1/1	<b>70651146</b>	<b>1.050,00 €</b>



## Warm-Büfett mit Bain-Marie-Wanne, 4 x GN 1/1

- › Temperaturbereich: +30°C bis +90°C
- › außenliegende Silikon-Heizmatten
- › Korpus Edelstahl, Arbeitsplatte Granit
- › Oberfläche: Holzdekor Walnuss
- › Arbeitshöhe: 870 mm
- › tiefgezogenes Becken mit Ablauf
- › Hustenschutz mit Beleuchtung
- › 4 Lenkrollen: 2 x gebremst, 2 x ungebremst
- › GN-Behälter nicht inkl.

B x T x H/mm:	Anschlusswert:	Kapazität:	Artikel-Nr.:	Preis:
1505 x 900 x 1320	230 V / 2,43 kW	4 x GN 1/1	<b>70651147</b>	<b>1.200,00 €</b>

## Salat-Büfett mit gekühlter Wanne, 3 x GN 1/1

- › Temperaturbereich: +2°C bis +10°C
- › statische Kühlung, Kühlmittel: R134A
- › Korpus Edelstahl, Arbeitsplatte Granit
- › Oberfläche: Holzdekor Walnuss
- › Arbeitshöhe: 870 mm
- › tiefgezogenes Becken mit Ablauf
- › Hustenschutz mit Beleuchtung
- › 4 Lenkrollen: 2 x gebremst, 2 x ungebremst
- › GN-Behälter nicht inkl.

B x T x H/mm:	Anschlusswert:	Kapazität:	Artikel-Nr.:	Preis:
1190 x 900 x 1320	230 V / 0,55 kW	3 x GN 1/1	<b>70651143</b>	<b>1.350,00 €</b>



## Salat-Büfett mit gekühlter Wanne, 4 x GN 1/1

- › Temperaturbereich: +2°C bis +10°C
- › statische Kühlung, Kühlmittel: R134A
- › Korpus Edelstahl, Arbeitsplatte Granit
- › Oberfläche: Holzdekor Walnuss
- › Arbeitshöhe: 870 mm
- › tiefgezogenes Becken mit Ablauf
- › Hustenschutz mit Beleuchtung
- › 4 Lenkrollen: 2 x gebremst, 2 x ungebremst
- › GN-Behälter nicht inkl.

B x T x H/mm:	Anschlusswert:	Kapazität:	Artikel-Nr.:	Preis:
1505 x 900 x 1320	230 V / 0,57 kW	4 x GN 1/1	<b>70651144</b>	<b>1.520,00 €</b>



## Salat-Büfett mit gekühlter Wanne, 6 x GN 1/1

- › Temperaturbereich: +2°C bis +10°C
- › statische Kühlung, Kühlmittel: R134A
- › Korpus Edelstahl, Arbeitsplatte Granit
- › Oberfläche: Holzdekor Walnuss
- › Arbeitshöhe: 870 mm
- › tiefgezogenes Becken mit Ablauf
- › Hustenschutz mit Beleuchtung
- › 4 Lenkrollen: 2 x gebremst, 2 x ungebremst
- › GN-Behälter nicht inkl.

B x T x H/mm:	Anschlusswert:	Kapazität:	Artikel-Nr.:	Preis:
2180 x 900 x 1320	230 V / 0,57 kW	6 x GN 1/1	<b>70651145</b>	<b>1.999,00 €</b>



## **i** Warmhaltevitrienen

- › Temperaturbereich: 30°C bis 90°C
- › manuelle Temperaturregelung
- › außen Edelstahl und Glas
- › gebogenes Frontglas
- › mit 2 Glasschiebetüren
- › LED-Innenbeleuchtung
- › inkl. 3 verchromter Roste



### Warmhaltevitrine, 120 l

B x T x H/mm: 680 x 570 x 670  
 Anschlusswert: 230 V / 1,10 kW  
 Artikel-Nr.: **70272015**

Preis: **665,00 €**

### Warmhaltevitrine, 160 l

B x T x H/mm: 860 x 570 x 670  
 Anschlusswert: 230 V / 1,50 kW  
 Artikel-Nr.: **70272016**

Preis: **760,00 €**

## **i** Kühlvitrienen

- › Temperaturbereich: 2°C bis 12°C
- › Umluftkühlung
- › elektronische Steuerung mit Digitaldisplay
- › automatische Abtauung mit Tauwasserverdunstung
- › außen Edelstahl und Glas
- › gebogenes Frontglas
- › LED-Innenbeleuchtung
- › Außentemperatur: max. +33°C
- › Kühlmittel: R600a



### Kühlvitrine, 100 l

B x T x H/mm: 682 x 450 x 675  
 Anschlusswert: 230 V / 0,16 kW  
 Artikel-Nr.: **70634008**

Preis: **730,00 €**

### Kühlvitrine, 120 l

B x T x H/mm: 696 x 568 x 686  
 Anschlusswert: 230 V / 0,16 kW  
 Artikel-Nr.: **70634009**

Preis: **820,00 €**

### Kühlvitrine, 160 l

B x T x H/mm: 874 x 568 x 686  
 Anschlusswert: 230 V / 0,16 kW  
 Artikel-Nr.: **70634010**

Preis: **940,00 €**

## i Kühlschränke

- › Temperaturbereich: 2°C bis 8°C
- › statische Kühlung
- › mit kleinem Hilfsventilator zur gleichmäßigen Temperaturverteilung
- › elektronische Steuerung mit Digitaldisplay
- › außen weiß epoxydgelackt
- › innen ABS-Kunststoff
- › Rückseitenpaneele aus Zinkblech
- › mit Innenbeleuchtung
- › 40 mm Isolierung
- › max. Außentemperatur +33°C
- › automatische Tauwasserverdunstung
- › Kühlmittel: R600a
- › Tür nicht reversibel
- › Türrahmen in weiß



### Kühlschrank, weiß, 140 l

B x T x H/mm: 600 x 600 x 855  
 Anschlusswert: 230 V / 0,11 kW  
 Artikel-Nr.: **70621072**

Preis: **468,00 €**

### Umrüstsatz für Türanschlag

- › für 70621051 - 70621056,  
70622040 - 70622045

Artikel-Nr.: **70620059**

Preis: **15,00 €**

### Rost

- › für 70621051 - 70621052, 70621054 -  
70621055, 70621072 - 70621073,  
70621075 - 70621076

Artikel-Nr.: **70620062**

Preis: **25,00 €**

### Rost

- › für 70621053, 70621056,  
70621074, 70621077

Artikel-Nr.: **70620063**

Preis: **27,00 €**



### Kühlschrank, weiß, 360 l

B x T x H/mm: 600 x 600 x 1855  
 Anschlusswert: 230 V / 0,13 kW  
 Artikel-Nr.: **70621073**

Preis: **875,00 €**



### Kühlschrank, weiß, 580 l

B x T x H/mm: 777 x 710 x 1895  
 Anschlusswert: 230 V / 0,13 kW  
 Artikel-Nr.: **70621074**

Preis: **1.099,00 €**

## Tischkühlvitrinen i

- › Temperaturbereich: 0°C bis 12°C
- › elektronische Steuerung mit Digitaldisplay
- › mit LED-Innenbeleuchtung
- › höhenverstellbare verchromte Roste
- › 4-seitige Doppelverglasung
- › bedienseitige Schiebetüren
- › Edelstahl und Glas-Korpus
- › Umluftkühlung
- › automatische Abtauung mit Tauwasserverdunstung
- › Kühlmittel: R600a
- › Standfüße



### Tischkühlvitrine, 120 l

› Kühleinheit unten

B x T x H/mm: 702 x 568 x 686  
 Anschlusswert: 230 V / 0,16 kW  
 Artikel-Nr.: **70634011**

Preis: **899,00 €**



### Tischkühlvitrine, 160 l

› Kühleinheit unten

B x T x H/mm: 880 x 568 x 686  
 Anschlusswert: 230 V / 0,16 kW  
 Artikel-Nr.: **70634012**

Preis: **999,00 €**



### Tischkühlvitrine, 101 l

› Kühleinheit oben  
 › Tauwasserschale unten

B x T x H/mm: 805 x 438 x 769  
 Anschlusswert: 230 V / 0,25 kW  
 Artikel-Nr.: **70634013**

Preis: **1.399,00 €**



### Tischkühlvitrine, 177 l

› Kühleinheit oben  
 › Tauwasserschale unten

B x T x H/mm: 805 x 438 x 969  
 Anschlusswert: 230 V / 0,29 kW  
 Artikel-Nr.: **70634014**

Preis: **1.499,00 €**

## **i** Kühlvitrienen

- › Umluftkühlung
- › Temperaturbereich: +2°C bis +8°C
- › Kühlmittel: R290
- › digitale Steuerung
- › 3 Etagen
- › LED Beleuchtung pro Etage
- › 4 Rollen, 2 mit Bremsen



### **Kühlvitrine, 350 l**

- › 1 rückseitige Flügeltür

B x T x H/mm: 650 x 805 x 1445  
 Anschlusswert: 230 V / 0,48 kW  
 Artikel-Nr.: **70633008**

Preis: **2.250,00 €**



### **Kühlvitrine, 500 l**

- › 2 rückseitige Schiebetüren

B x T x H/mm: 900 x 805 x 1445  
 Anschlusswert: 230 V / 0,49 kW  
 Artikel-Nr.: **70633009**

Preis: **2.390,00 €**



### **Kühlvitrine, 650 l**

- › 2 rückseitige Schiebetüren

B x T x H/mm: 1200 x 805 x 1445  
 Anschlusswert: 230 V / 0,49 kW  
 Artikel-Nr.: **70633010**

Preis: **2.680,00 €**



## Kühlvitrienen i

- › Umluftkühlung
- › Temperaturbereich:  $\pm 0^{\circ}\text{C}$  bis  $+12^{\circ}\text{C}$
- › Kühlmittel: R290
- › digitale Steuerung
- › 3 verstellbare Etagen
- › LED Beleuchtung pro Etage
- › 4 Rollen, 2 mit Bremsen



### Kühlvitrine, 310 l

› 2 rückseitige Schiebetüren

B x T x H/mm: 925 x 680 x 1420  
 Anschlusswert: 230 V / 0,53 kW  
 Artikel-Nr.: **70633011**

Preis: **2.590,00 €**



### Kühlvitrine, 420 l

› 2 rückseitige Schiebetüren

B x T x H/mm: 1225 x 680 x 1420  
 Anschlusswert: 230 V / 0,54 kW  
 Artikel-Nr.: **70633012**

Preis: **2.890,00 €**



### Kühlvitrine, 535 l

› 2 rückseitige Schiebetüren

B x T x H/mm: 1525 x 680 x 1420  
 Anschlusswert: 230 V / 0,54 kW  
 Artikel-Nr.: **70633013**

Preis: **3.360,00 €**



### Kühlvitrine, 650 l

› 2 rückseitige Schiebetüren

B x T x H/mm: 1825 x 680 x 1420  
 Anschlusswert: 230 V / 0,60 kW  
 Artikel-Nr.: **70633014**

Preis: **4.090,00 €**

## **i** Kuchenvitrinen

- › Temperaturbereich: 2°C bis 8°C
- › Umluftkühlung
- › digitale Steuerung
- › automatische Abtaung mit Tauwasserverdunstung
- › außen Edelstahl, Glas und ABS
- › innen ABS, Glas
- › LED-Innenbeleuchtung
- › höhenverstellbare, drehbare Zwischenablagen aus Glas
- › 1 Tür, Türanschlag rechts
- › max. Außentemperatur: +33°C



### Kuchenvitrine, 100 l

B x T x H/mm: 480 x 480 x 1030  
 Anschlusswert: 230 V / 0,21 kW  
 Artikel-Nr.: **70633004**

Preis: **990,00 €**



### Kuchenvitrine, 400 l

B x T x H/mm: 695 x 695 x 1750  
 Anschlusswert: 230 V / 0,46 kW  
 Artikel-Nr.: **70633005**

Preis: **2.550,00 €**

## **i** Show-Kühlvitrinen

- › Temperaturbereich: 2°C bis 8°C
- › Umluftkühlung
- › digitale Steuerung
- › automatische Abtaung mit Tauwasserverdunstung
- › außen Edelstahl und Glas
- › LED-Innenbeleuchtung
- › höhenverstellbare verchromte Roste
- › 1 Tür, Türanschlag rechts
- › max. Außentemperatur: +33°C
- › Kühlmittel: R290



### Show-Kühlvitrine, 200 l

B x T x H/mm: 706 x 706 x 1300  
 Anschlusswert: 230 V / 0,30 kW  
 Artikel-Nr.: **70633006**

Preis: **1.350,00 €**



### Show-Kühlvitrine, 400 l

B x T x H/mm: 706 x 706 x 1800  
 Anschlusswert: 230 V / 0,40 kW  
 Artikel-Nr.: **70633007**

Preis: **1.899,00 €**

## Halterung

- › für 70633006, 70633007

Artikel-Nr.: **70630015**

Preis: **11,00 €**

## Rost

- › für 70633006, 70633007

Artikel-Nr.: **70630014**

Preis: **27,00 €**





## Wandkühlregal, 220 l mit Nachtrollo

B x T x H/mm: 495 x 670 x 1740  
Anschlusswert: 230 V / 1,34 kW  
Artikel-Nr.: **70644013**

Preis: **1.790,00 €**



## Warmhaltevitrine, 97 l 1 Bedientür

B x T x H/mm: 460 x 450 x 785  
Anschlusswert: 230 V / 0,80 kW  
Artikel-Nr.: **70272011**

Preis: **560,00 €**



## Warmhaltevitrine, 107 l 1 Bedientür

B x T x H/mm: 645 x 490 x 660  
Anschlusswert: 230 V / 1,00 kW  
Artikel-Nr.: **70272013**

Preis: **599,00 €**



## Warmhaltevitrine, 137 l 1 Bedientür

B x T x H/mm: 645 x 490 x 785  
Anschlusswert: 230 V / 1,10 kW  
Artikel-Nr.: **70272014**

Preis: **660,00 €**

### Wandkühlregal i

- › Temperaturbereich: 2°C bis 10°C
- › digitale Temperaturkontrolle
- › Korpus und Regalböden in Edelstahl
- › jeder Regalboden mit LED-Beleuchtung
- › Sicherheitsglas an 2 Seiten
- › Umluftkühlung
- › automatische Abtauung
- › max. Außentemperatur: +28°C
- › max. Luftfeuchtigkeit 60%
- › Kühlmittel: R290
- › 4 Rollen, 2 mit Bremse

### Warmhaltevitrine i

- › Temperaturbereich: 30°C bis 90°C
- › einstellbarer Temperaturregler
- › Temperaturanzeige
- › herausnehmbare, verchromte Roste
- › beleuchtete Front mit Food-Foto
- › rückseitige Bedientür

## **i** Warmhaltevitri- nen

- › Temperaturbereich: +30°C bis +90°C
- › Korpus aus Edelstahl und Glas
- › einstellbarer Temperaturregler
- › Bedienklappen vorne und hinten
- › verstellbare verchromte Roste



### **Warmhaltevitrine, 35 l**

- › ohne Innenbeleuchtung

B x T x H/mm: 554 x 361 x 311  
 Anschlusswert: 230 V / 0,80 kW  
 Artikel-Nr.: **70272017**

Preis: **360,00 €**



### **Warmhaltevitrine, 50 l**

- › ohne Innenbeleuchtung

B x T x H/mm: 554 x 361 x 376  
 Anschlusswert: 230 V / 0,80 kW  
 Artikel-Nr.: **70272018**

Preis: **399,00 €**



### **Warmhaltevitrine, 80 l**

- › seitliche LED Innenbeleuchtung

B x T x H/mm: 700 x 400 x 376  
 Anschlusswert: 230 V / 1,00 kW  
 Artikel-Nr.: **70272019**

Preis: **490,00 €**



### **Warmhaltevitrine, 115 l**

- › seitliche LED Innenbeleuchtung

B x T x H/mm: 700 x 400 x 500  
 Anschlusswert: 230 V / 1,25 kW  
 Artikel-Nr.: **70272020**

Preis: **570,00 €**

## Einlocharmatur mit Seitenhebel, Brausekopf weiß

- › benötigt keine Wandbefestigung, 360° Schwenkauslauf
- › DVGW-zertifizierte, platinvernetzte Silikon-Schläuche, Ummantelung Edelstahl AISI 304
- › Höchstdruck (nicht konstant): 1 MPa (10 bar)
- › empfohlener Betriebsdruck: zwischen 0,1 und 0,6 MPa (1 - 6 bar)
- › Höchsttemperatur: 90°C, empfohlene Höchsttemperatur: 60°C
- › empfohlene Tischbohrung: ø 30 mm, Anschlüsse: G 3/8 Innengewinde
- › integrierter Rückflussverhinderer

H/mm:	Artikel-Nr.:	Preis:
600	<b>70822013</b>	<b>199,00 €</b>
800	<b>70822016</b>	<b>219,00 €</b>



## Einlocharmatur mit Seitenhebel, Brausekopf grau

- › benötigt keine Wandbefestigung, 360° Schwenkauslauf
- › DVGW-zertifizierte, platinvernetzte Silikon-Schläuche, Ummantelung Edelstahl AISI 304
- › Höchstdruck (nicht konstant): 1 MPa (10 bar)
- › empfohlener Betriebsdruck: zwischen 0,1 und 0,6 MPa (1 - 6 bar)
- › Höchsttemperatur: 90°C, empfohlene Höchsttemperatur: 60°C
- › empfohlene Tischbohrung: ø 30 mm, Anschlüsse: G 3/8 Innengewinde
- › integrierter Rückflussverhinderer

H/mm:	Artikel-Nr.:	Preis:
600	<b>70822014</b>	<b>199,00 €</b>
800	<b>70822017</b>	<b>219,00 €</b>



## Einlocharmatur mit Seitenhebel, Brausekopf schwarz

- › benötigt keine Wandbefestigung, 360° Schwenkauslauf
- › DVGW-zertifizierte, platinvernetzte Silikon-Schläuche, Ummantelung Edelstahl AISI 304
- › Höchstdruck (nicht konstant): 1 MPa (10 bar)
- › empfohlener Betriebsdruck: zwischen 0,1 und 0,6 MPa (1 - 6 bar)
- › Höchsttemperatur: 90°C, empfohlene Höchsttemperatur: 60°C
- › empfohlene Tischbohrung: ø 30 mm, Anschlüsse: G 3/8 Innengewinde
- › integrierter Rückflussverhinderer

H/mm:	Artikel-Nr.:	Preis:
600	<b>70822015</b>	<b>199,00 €</b>
800	<b>70822018</b>	<b>219,00 €</b>





## Einlocharmatur mit Einhandmischer, Brausekopf grau

- › benötigt keine Wandbefestigung, 360° Schwenkauslauf
- › DVGW-zertifizierte, platinvernetzte Silikon-Schläuche, Ummantelung Edelstahl AISI 304
- › Höchstdruck (nicht konstant): 1 MPa (10 bar)
- › empfohlener Betriebsdruck: zwischen 0,1 und 0,6 MPa (1 - 6 bar)
- › Höchsttemperatur: 90°C, empfohlene Höchsttemperatur: 60°C
- › empfohlene Tischbohrung: ø 30 mm, Anschlüsse: G 3/8 Innengewinde
- › integrierter Rückflussverhinderer

H/mm:	Artikel-Nr.:	Preis:
600	<b>70822008</b>	<b>239,00 €</b>
800	<b>70822011</b>	<b>259,00 €</b>



## Einlocharmatur mit Einhandmischer, Brausekopf schwarz

- › benötigt keine Wandbefestigung, 360° Schwenkauslauf
- › DVGW-zertifizierte, platinvernetzte Silikon-Schläuche, Ummantelung Edelstahl AISI 304
- › Höchstdruck (nicht konstant): 1 MPa (10 bar)
- › empfohlener Betriebsdruck: zwischen 0,1 und 0,6 MPa (1 - 6 bar)
- › Höchsttemperatur: 90°C, empfohlene Höchsttemperatur: 60°C
- › empfohlene Tischbohrung: ø 30 mm, Anschlüsse: G 3/8 Innengewinde
- › integrierter Rückflussverhinderer

H/mm:	Artikel-Nr.:	Preis:
600	<b>70822009</b>	<b>349,00 €</b>
800	<b>70822012</b>	<b>378,00 €</b>



## Einlocharmatur mit Zweigriffmischer, Brausekopf weiß

- › benötigt keine Wandbefestigung, 360° Schwenkauslauf
- › DVGW-zertifizierte, platinvernetzte Silikon-Schläuche, Ummantelung Edelstahl AISI 304
- › Höchstdruck (nicht konstant): 1 MPa (10 bar)
- › empfohlener Betriebsdruck: zwischen 0,1 und 0,6 MPa (1 - 6 bar)
- › Höchsttemperatur: 90°C, empfohlene Höchsttemperatur: 60°C
- › empfohlene Tischbohrung: ø 30 mm, Anschlüsse: G 3/8 Innengewinde
- › integrierter Rückflussverhinderer

H/mm:	Artikel-Nr.:	Preis:
600	<b>70822001</b>	<b>259,00 €</b>
800	<b>70822004</b>	<b>279,00 €</b>

## Einlocharmatur mit Einhandmischer Brausekopf, Schlauchfeder und Halterung grau

- › benötigt keine Wandbefestigung, 360° Schwenkauslauf
- › DVGW-zertifizierte, platinvernetzte Silikon-Schläuche, Ummantelung Edelstahl AISI 304
- › Höchstdruck (nicht konstant): 1 MPa (10 bar)
- › empfohlener Betriebsdruck: zwischen 0,1 und 0,6 MPa (1 - 6 bar)
- › Höchsttemperatur: 90°C, empfohlene Höchsttemperatur: 60°C
- › empfohlene Tischbohrung: ø 30 mm, Anschlüsse: G 3/8 Innengewinde
- › integrierter Rückflussverhinderer

H/mm:	Artikel-Nr.:	Preis:
600	<b>70822026</b>	<b>239,00 €</b>
800	<b>70822029</b>	<b>259,00 €</b>



## Einlocharmatur mit Einhandmischer Brausekopf, Schlauchfeder und Halterung schwarz

- › benötigt keine Wandbefestigung, 360° Schwenkauslauf
- › DVGW-zertifizierte, platinvernetzte Silikon-Schläuche, Ummantelung Edelstahl AISI 304
- › Höchstdruck (nicht konstant): 1 MPa (10 bar)
- › empfohlener Betriebsdruck: zwischen 0,1 und 0,6 MPa (1 - 6 bar)
- › Höchsttemperatur: 90°C, empfohlene Höchsttemperatur: 60°C
- › empfohlene Tischbohrung: ø 30 mm, Anschlüsse: G 3/8 Innengewinde
- › integrierter Rückflussverhinderer

H/mm:	Artikel-Nr.:	Preis:
600	<b>70822027</b>	<b>349,00 €</b>
800	<b>70822030</b>	<b>378,00 €</b>



## Einlocharmatur mit Zweigriffmischer, Brausekopf schwarz

- › benötigt keine Wandbefestigung, 360° Schwenkauslauf
- › DVGW-zertifizierte, platinvernetzte Silikon-Schläuche, Ummantelung Edelstahl AISI 304
- › Höchstdruck (nicht konstant): 1 MPa (10 bar)
- › empfohlener Betriebsdruck: zwischen 0,1 und 0,6 MPa (1 - 6 bar)
- › Höchsttemperatur: 90°C, empfohlene Höchsttemperatur: 60°C
- › empfohlene Tischbohrung: ø 30 mm, Anschlüsse: G 3/8 Innengewinde
- › integrierter Rückflussverhinderer

H/mm:	Artikel-Nr.:	Preis:
600	<b>70822003</b>	<b>349,00 €</b>
800	<b>70822006</b>	<b>378,00 €</b>





## Spültisch, mit Ablageboden und 100 mm Aufkantung

- › 2 Becken 500 x 400 x 250 mm, schallgedämmt, verstärkter Ablageboden
- › Arbeitsplatte 40 mm, 8/10 mm stark, Aufkantung 100 x 13 mm mit 10 mm Radius
- › mit Überlaufrohr und Ablauf, ohne Siphon, mit Lochbohrung für Mischbatterien
- › Ausführung in Edelstahl Scotch Brite, höhenverstellbare Plastikfüße +/- 30 mm

### 600 mm Tiefe

Lieferzeit: 3 Wochen

B x T x H/mm:	Becken:	Artikel-Nr.:	Preis:
1600 x 600 x 850	2 x links	<b>70941009</b>	<b>948,00 €</b>
1800 x 600 x 850	2 x links	<b>70941010</b>	<b>1.059,00 €</b>
2000 x 600 x 850	2 x links	<b>70941011</b>	<b>1.096,00 €</b>
1600 x 600 x 850	2 x rechts	<b>70941015</b>	<b>948,00 €</b>
1800 x 600 x 850	2 x rechts	<b>70941016</b>	<b>1.059,00 €</b>
2000 x 600 x 850	2 x rechts	<b>70941017</b>	<b>1.096,00 €</b>

### 700 mm Tiefe

Lieferzeit: 3 Wochen

B x T x H/mm:	Becken:	Artikel-Nr.:	Preis:
1600 x 700 x 850	2 x links	<b>70941012</b>	<b>999,00 €</b>
1800 x 700 x 850	2 x links	<b>70941013</b>	<b>1.040,00 €</b>
2000 x 700 x 850	2 x links	<b>70941014</b>	<b>1.089,00 €</b>
1600 x 700 x 850	2 x rechts	<b>70941018</b>	<b>999,00 €</b>
1800 x 700 x 850	2 x rechts	<b>70941019</b>	<b>1.040,00 €</b>
2000 x 700 x 850	2 x rechts	<b>70941020</b>	<b>1.089,00 €</b>



## Spültisch, mit Ablageboden und 100 mm Aufkantung

- › 1 Becken 500 x 400 x 250 mm, schallgedämmt, verstärkter Ablageboden
- › Arbeitsplatte 40 mm, 8/10 mm stark, Aufkantung 100 x 13 mm mit 10 mm Radius
- › mit Überlaufrohr und Ablauf, ohne Siphon, mit Lochbohrung für Mischbatterien
- › Ausführung in Edelstahl Scotch Brite, höhenverstellbare Plastikfüße +/- 30 mm

### 600 mm Tiefe

Lieferzeit: 3 Wochen

B x T x H/mm:	Becken:	Artikel-Nr.:	Preis:
1200 x 600 x 850	1 x links	<b>70941001</b>	<b>614,00 €</b>
1400 x 600 x 850	1 x links	<b>70941002</b>	<b>644,00 €</b>
1200 x 600 x 850	1 x rechts	<b>70941005</b>	<b>614,00 €</b>
1400 x 600 x 850	1 x rechts	<b>70941006</b>	<b>644,00 €</b>

### 700 mm Tiefe

Lieferzeit: 3 Wochen

B x T x H/mm:	Becken:	Artikel-Nr.:	Preis:
1200 x 700 x 850	1 x links	<b>70941003</b>	<b>644,00 €</b>
1400 x 700 x 850	1 x links	<b>70941004</b>	<b>668,00 €</b>
1200 x 700 x 850	1 x rechts	<b>70941007</b>	<b>644,00 €</b>
1400 x 700 x 850	1 x rechts	<b>70941008</b>	<b>668,00 €</b>

## Spültisch, mit Ablageboden und 100 mm Aufkantung

- › 1 Becken 500 x 400 x 250 mm, schallgedämmt, verstärkter Ablageboden
- › Arbeitsplatte 40 mm, 8/10 mm stark, Aufkantung 100 x 13 mm mit 10 mm Radius
- › mit Überlaufrohr und Ablauf, ohne Siphon
- › mit 1 Lochbohrung für Mischbatterien
- › Ausführung in Edelstahl Scotch Brite
- › höhenverstellbare Plastikfüße +/- 30 mm



### 600 mm Tiefe

Lieferzeit: 3 Wochen

B x T x H/mm:	Artikel-Nr.:	Preis:
700 x 600 x 850	<b>70941021</b>	<b>499,00 €</b>

### 700 mm Tiefe

Lieferzeit: 3 Wochen

B x T x H/mm:	Artikel-Nr.:	Preis:
700 x 700 x 850	<b>70941022</b>	<b>530,00 €</b>

## Spülcenter, für Spülmaschinen, mit 100 mm Aufkantung

- › Arbeitsplatte 40 mm, 8/10 mm stark, Aufkantung 100 x 13 mm, mit 10 mm Radius
- › mit Lochbohrung für Mischbatterien, mit Überlaufrohr und Ablauf, ohne Siphon
- › verkürzter Unterbau, 600 mm Raum für Spülmaschine, eingeschraubter Ablageboden
- › Beine aus Vierkantrrohr 40 x 40 mm, höhenverstellbare Plastikfüße +/- 30 mm
- › Ausführung in Edelstahl, Scotch Brite, verstärkter Ablageboden



### 600 mm Tiefe

Lieferzeit: 3 Wochen

B x T x H/mm:	Becken:	Artikel-Nr.:	Preis:
1200 x 600 x 850	1 x links	<b>70943001</b>	<b>557,00 €</b>
1400 x 600 x 850	1 x links	<b>70943002</b>	<b>599,00 €</b>
1500 x 600 x 850	1 x links	<b>70943003</b>	<b>644,00 €</b>
1200 x 600 x 850	1 x rechts	<b>70943004</b>	<b>557,00 €</b>
1400 x 600 x 850	1 x rechts	<b>70943005</b>	<b>599,00 €</b>
1500 x 600 x 850	1 x rechts	<b>70943006</b>	<b>644,00 €</b>

### 700 mm Tiefe

Lieferzeit: 3 Wochen

B x T x H/mm:	Becken:	Artikel-Nr.:	Preis:
1200 x 700 x 850	1 x links	<b>70943009</b>	<b>609,00 €</b>
1400 x 700 x 850	1 x links	<b>70943010</b>	<b>621,00 €</b>
1600 x 700 x 850	2 x links	<b>70943007</b>	<b>790,00 €</b>
1200 x 700 x 850	1 x rechts	<b>70943011</b>	<b>609,00 €</b>
1400 x 700 x 850	1 x rechts	<b>70943012</b>	<b>621,00 €</b>
1600 x 700 x 850	2 x rechts	<b>70943008</b>	<b>755,00 €</b>



## Arbeitstisch, fertig montiert ohne Aufkantung

- › Ausführung in Edelstahl Scotch Brite
- › Arbeitsplatte 40 mm in 8/10 Stärke
- › wasserabstoßende und schallgedämmte Unterplatte
- › verstärkter Ablageboden, verschraubt
- › Untergestell Rücksprung 40 mm auf allen Seiten
- › Untergestell aus Vierkantrohr 40 x 40 mm
- › höhenverstellbare Plastikfüße +/- 30 mm

### 600 mm Tiefe

Lieferzeit: 3 Wochen

B x T x H/mm:	Artikel-Nr.:	Preis:
1000 x 600 x 850	<b>70911025</b>	<b>327,00 €</b>
1200 x 600 x 850	<b>70911026</b>	<b>347,00 €</b>
1400 x 600 x 850	<b>70911027</b>	<b>386,00 €</b>
1600 x 600 x 850	<b>70911028</b>	<b>423,00 €</b>
1800 x 600 x 850	<b>70911029</b>	<b>451,00 €</b>
2000 x 600 x 850	<b>70911030</b>	<b>493,00 €</b>

### 700 mm Tiefe

Lieferzeit: 3 Wochen

B x T x H/mm:	Artikel-Nr.:	Preis:
1000 x 700 x 850	<b>70911031</b>	<b>399,00 €</b>
1200 x 700 x 850	<b>70911032</b>	<b>438,00 €</b>
1400 x 700 x 850	<b>70911033</b>	<b>485,00 €</b>
1600 x 700 x 850	<b>70911034</b>	<b>532,00 €</b>
1800 x 700 x 850	<b>70911035</b>	<b>582,00 €</b>
2000 x 700 x 850	<b>70911036</b>	<b>629,00 €</b>



## Arbeitstisch, fertig montiert mit 100 mm Aufkantung

- › Ausführung in Edelstahl Scotch Brite
- › Arbeitsplatte 40 mm in 8/10 Stärke
- › Aufkantung 100 x 13 mm mit 10 mm Radius
- › wasserabstoßende und schallgedämmte Unterplatte
- › verstärkter Ablageboden, verschraubt
- › Untergestell Rücksprung 40 mm auf allen Seiten
- › Untergestell aus Vierkantrohr 40 x 40 mm
- › höhenverstellbare Plastikfüße +/- 30 mm

### 600 mm Tiefe

Lieferzeit: 3 Wochen

B x T x H/mm:	Artikel-Nr.:	Preis:
1000 x 600 x 850	<b>70911037</b>	<b>344,00 €</b>
1200 x 600 x 850	<b>70911038</b>	<b>376,00 €</b>
1400 x 600 x 850	<b>70911039</b>	<b>413,00 €</b>
1600 x 600 x 850	<b>70911040</b>	<b>456,00 €</b>
1800 x 600 x 850	<b>70911041</b>	<b>499,00 €</b>
2000 x 600 x 850	<b>70911042</b>	<b>530,00 €</b>

### 700 mm Tiefe

Lieferzeit: 3 Wochen

B x T x H/mm:	Artikel-Nr.:	Preis:
1000 x 700 x 850	<b>70911043</b>	<b>352,00 €</b>
1200 x 700 x 850	<b>70911044</b>	<b>384,00 €</b>
1400 x 700 x 850	<b>70911045</b>	<b>418,00 €</b>
1600 x 700 x 850	<b>70911046</b>	<b>458,00 €</b>
1800 x 700 x 850	<b>70911047</b>	<b>497,00 €</b>
2000 x 700 x 850	<b>70911048</b>	<b>535,00 €</b>

## Rädersatz für Arbeitstische

Artikel-Nr.:	Preis:
<b>70910001</b>	<b>238,00 €</b>





## Arbeitstisch, zur Selbstmontage ohne Aufkantung

- › Ausführung in Edelstahl Scotch Brite
- › Arbeitsplatte 40 mm in 8/10 Stärke
- › wasserabstoßende und schallgedämmte Unterplatte
- › verstärkter Ablageboden, verschraubt
- › Untergestell Rücksprung 40 mm auf allen Seiten
- › Untergestell aus Vierkantrrohr 40 x 40 mm
- › höhenverstellbare Plastikfüße +/- 30 mm

### 600 mm Tiefe

Lieferzeit: 3 Wochen

B x T x H/mm:	Artikel-Nr.:	Preis:
1000 x 600 x 850	<b>70911001</b>	<b>327,00 €</b>
1200 x 600 x 850	<b>70911002</b>	<b>347,00 €</b>
1400 x 600 x 850	<b>70911003</b>	<b>386,00 €</b>
1600 x 600 x 850	<b>70911004</b>	<b>423,00 €</b>
1800 x 600 x 850	<b>70911005</b>	<b>451,00 €</b>
2000 x 600 x 850	<b>70911006</b>	<b>499,00 €</b>

### 700 mm Tiefe

Lieferzeit: 3 Wochen

B x T x H/mm:	Artikel-Nr.:	Preis:
1000 x 700 x 850	<b>70911007</b>	<b>399,00 €</b>
1200 x 700 x 850	<b>70911008</b>	<b>438,00 €</b>
1400 x 700 x 850	<b>70911009</b>	<b>485,00 €</b>
1600 x 700 x 850	<b>70911010</b>	<b>532,00 €</b>
1800 x 700 x 850	<b>70911011</b>	<b>582,00 €</b>
2000 x 700 x 850	<b>70911012</b>	<b>629,00 €</b>



## Arbeitstisch, zur Selbstmontage mit 100 mm Aufkantung

- › Ausführung in Edelstahl Scotch Brite
- › Arbeitsplatte 40 mm in 8/10 Stärke
- › Aufkantung 100 x 13 mm mit 10 mm Radius
- › wasserabstoßende und schallgedämmte Unterplatte
- › verstärkter Ablageboden, verschraubt
- › Untergestell Rücksprung 40 mm auf allen Seiten
- › Untergestell aus Vierkantrrohr 40 x 40 mm
- › höhenverstellbare Plastikfüße +/- 30 mm

### 600 mm Tiefe

Lieferzeit: 3 Wochen

B x T x H/mm:	Artikel-Nr.:	Preis:
1000 x 600 x 850	<b>70911013</b>	<b>344,00 €</b>
1200 x 600 x 850	<b>70911014</b>	<b>376,00 €</b>
1400 x 600 x 850	<b>70911015</b>	<b>413,00 €</b>
1600 x 600 x 850	<b>70911016</b>	<b>456,00 €</b>
1800 x 600 x 850	<b>70911017</b>	<b>499,00 €</b>
2000 x 600 x 850	<b>70911018</b>	<b>530,00 €</b>

### 700 mm Tiefe

Lieferzeit: 3 Wochen

B x T x H/mm:	Artikel-Nr.:	Preis:
1000 x 700 x 850	<b>70911019</b>	<b>352,00 €</b>
1200 x 700 x 850	<b>70911020</b>	<b>384,00 €</b>
1400 x 700 x 850	<b>70911021</b>	<b>418,00 €</b>
1600 x 700 x 850	<b>70911022</b>	<b>458,00 €</b>
1800 x 700 x 850	<b>70911023</b>	<b>512,00 €</b>
2000 x 700 x 850	<b>70911024</b>	<b>535,00 €</b>



## Arbeitsschrank, mit Schiebetüren ohne Aufkantung

- › Schiebetüren doppelwandig, schallgedämmt
- › verstärkter Zwischenboden, höhenverstellbar
- › Arbeitsplatte 40 mm, 8/10 mm stark
- › wasserabstoßende 18 mm Unterplatte
- › höhenverstellbare Plastikfüße +/- 30 mm
- › Ausführung in Edelstahl Scotch Brite

### 600 mm Tiefe

Lieferzeit: 3 Wochen

B x T x H/mm:	Artikel-Nr.:	Preis:
1200 x 600 x 850	<b>70912001</b>	<b>750,00 €</b>
1400 x 600 x 850	<b>70912002</b>	<b>839,00 €</b>
1600 x 600 x 850	<b>70912003</b>	<b>960,00 €</b>
1800 x 600 x 850	<b>70912004</b>	<b>1.025,00 €</b>
2000 x 600 x 850	<b>70912005</b>	<b>1.114,00 €</b>

### 700 mm Tiefe

Lieferzeit: 3 Wochen

B x T x H/mm:	Artikel-Nr.:	Preis:
1200 x 700 x 850	<b>70912006</b>	<b>790,00 €</b>
1400 x 700 x 850	<b>70912007</b>	<b>899,00 €</b>
1600 x 700 x 850	<b>70912008</b>	<b>999,00 €</b>
1800 x 700 x 850	<b>70912009</b>	<b>1.072,00 €</b>
2000 x 700 x 850	<b>70912010</b>	<b>1.161,00 €</b>



## Arbeitsschrank, mit Schiebetüren mit 100 mm Aufkantung

- › Schiebetüren doppelwandig, schallgedämmt
- › verstärkter Zwischenboden, höhenverstellbar
- › Arbeitsplatte 40 mm, 8/10 mm stark
- › Aufkantung 100 x 13 mm mit 10 mm Radius
- › wasserabstoßende 18 mm Unterplatte
- › höhenverstellbare Plastikfüße +/- 30 mm
- › Ausführung in Edelstahl Scotch Brite

### 600 mm Tiefe

Lieferzeit: 3 Wochen

B x T x H/mm:	Artikel-Nr.:	Preis:
1200 x 600 x 850	<b>70912011</b>	<b>799,00 €</b>
1400 x 600 x 850	<b>70912012</b>	<b>866,00 €</b>
1600 x 600 x 850	<b>70912013</b>	<b>999,00 €</b>
1800 x 600 x 850	<b>70912014</b>	<b>1.067,00 €</b>
2000 x 600 x 850	<b>70912015</b>	<b>1.161,00 €</b>

### 700 mm Tiefe

Lieferzeit: 3 Wochen

B x T x H/mm:	Artikel-Nr.:	Preis:
1200 x 700 x 850	<b>70912016</b>	<b>824,00 €</b>
1400 x 700 x 850	<b>70912017</b>	<b>913,00 €</b>
1600 x 700 x 850	<b>70912018</b>	<b>1.054,00 €</b>
1800 x 700 x 850	<b>70912019</b>	<b>1.126,00 €</b>
2000 x 700 x 850	<b>70912020</b>	<b>1.199,00 €</b>



## Arbeitschrank, mit Schiebetüren und Schubladen, ohne Aufkantung

- › Schubladen GN 1/1, H=100 mm
- › Schiebetüren doppelwandig, schallgedämmt
- › verstärkter Zwischenboden, höhenverstellbar
- › Arbeitsplatte 40 mm, 8/10 mm stark
- › wasserabstoßende 18 mm Unterplatte
- › höhenverstellbare Plastikfüße +/- 30 mm
- › Ausführung in Edelstahl Scotch Brite

**600 mm Tiefe, Schubladen rechts** Lieferzeit: 3 Wochen

B x T x H/mm:	Artikel-Nr.:	Preis:
1600 x 600 x 850	<b>70912021</b>	<b>1.349,00 €</b>
1800 x 600 x 850	<b>70912022</b>	<b>1.399,00 €</b>
2000 x 600 x 850	<b>70912023</b>	<b>1.499,00 €</b>

**600 mm Tiefe, Schubladen links** Lieferzeit: 3 Wochen

B x T x H/mm:	Artikel-Nr.:	Preis:
1600 x 600 x 850	<b>70912024</b>	<b>1.349,00 €</b>
1800 x 600 x 850	<b>70912025</b>	<b>1.399,00 €</b>
2000 x 600 x 850	<b>70912026</b>	<b>1.499,00 €</b>

**700 mm Tiefe, Schubladen rechts** Lieferzeit: 3 Wochen

B x T x H/mm:	Artikel-Nr.:	Preis:
1600 x 700 x 850	<b>70912027</b>	<b>1.399,00 €</b>
1800 x 700 x 850	<b>70912028</b>	<b>1.431,00 €</b>
2000 x 700 x 850	<b>70912029</b>	<b>1.499,00 €</b>

**700 mm Tiefe, Schublade links** Lieferzeit: 3 Wochen

B x T x H/mm:	Artikel-Nr.:	Preis:
1600 x 700 x 850	<b>70912030</b>	<b>1.399,00 €</b>
1800 x 700 x 850	<b>70912031</b>	<b>1.431,00 €</b>
2000 x 700 x 850	<b>70912032</b>	<b>1.499,00 €</b>



## Arbeitschrank, mit Schiebetüren und Schubladen, mit 100 mm Aufkantung

- › Schubladen GN 1/1, H=100 mm
- › Schiebetüren doppelwandig, schallgedämmt
- › verstärkter Zwischenboden, höhenverstellbar
- › Arbeitsplatte 40 mm, 8/10 mm stark
- › Aufkantung 100 x 13 mm mit 10 mm Radius
- › wasserabstoßende 18 mm Unterplatte
- › höhenverstellbare Plastikfüße +/- 30 mm
- › Ausführung in Edelstahl Scotch Brite

**600 mm Tiefe, Schubladen rechts** Lieferzeit: 3 Wochen

B x T x H/mm:	Artikel-Nr.:	Preis:
1600 x 600 x 850	<b>70912033</b>	<b>1.381,00 €</b>
1800 x 600 x 850	<b>70912034</b>	<b>1.438,00 €</b>
2000 x 600 x 850	<b>70912035</b>	<b>1.515,00 €</b>

**600 mm Tiefe, Schubladen links** Lieferzeit: 3 Wochen

B x T x H/mm:	Artikel-Nr.:	Preis:
1600 x 600 x 850	<b>70912036</b>	<b>1.381,00 €</b>
1800 x 600 x 850	<b>70912037</b>	<b>1.438,00 €</b>
2000 x 600 x 850	<b>70912038</b>	<b>1.515,00 €</b>

**700 mm Tiefe, Schubladen rechts** Lieferzeit: 3 Wochen

B x T x H/mm:	Artikel-Nr.:	Preis:
1600 x 700 x 850	<b>70912039</b>	<b>1.413,00 €</b>
1800 x 700 x 850	<b>70912040</b>	<b>1.492,00 €</b>
2000 x 700 x 850	<b>70912041</b>	<b>1.554,00 €</b>

**700 mm Tiefe, Schubladen links** Lieferzeit: 3 Wochen

B x T x H/mm:	Artikel-Nr.:	Preis:
1600 x 700 x 850	<b>70912042</b>	<b>1.413,00 €</b>
1800 x 700 x 850	<b>70912043</b>	<b>1.492,00 €</b>
2000 x 700 x 850	<b>70912044</b>	<b>1.554,00 €</b>



## Wärmeschrank, mit Schiebetüren ohne Aufkantung

- › Ausführung Edelstahl Scotch Brite
- › Arbeitsplatte 40 mm in 8/10 Stärke
- › wasserabstoßende und schallgedämmte Unterplatte
- › Zwischenboden höhenverstellbar
- › Unterbau seitlich bündig mit Arbeitsplatte
- › abnehmbare Beine aus Vierkantrohr 40 x 40 mm
- › höhenverstellbare Plastikfüße +/- 30 mm
- › mit Umluftbeheizung, thermostatgesteuert
- › Temperaturbereich: bis 80°C
- › Anschlusswert: 230 V / 2,50 kW



## Wärmeschrank, mit Schiebetüren mit 100 mm Aufkantung

- › Ausführung Edelstahl Scotch Brite
- › Arbeitsplatte 40 mm in 8/10 Stärke
- › Aufkantung 100 x 13 mm mit 10 mm Radius
- › wasserabstoßende und schallgedämmte Unterplatte
- › Zwischenboden höhenverstellbar
- › Unterbau seitlich bündig mit Arbeitsplatte
- › abnehmbare Beine aus Vierkantrohr 40 x 40 mm
- › höhenverstellbare Plastikfüße +/- 30 mm
- › mit Umluftbeheizung, thermostatgesteuert
- › Temperaturbereich: bis 80°C
- › Anschlusswert: 230 V / 2,50 kW

### 600 mm Tiefe

Lieferzeit: 3 Wochen

B x T x H/mm:	Artikel-Nr.:	Preis:
1200 x 600 x 850	<b>70914001</b>	<b>1.084,00 €</b>
1400 x 600 x 850	<b>70914002</b>	<b>1.153,00 €</b>
1600 x 600 x 850	<b>70914003</b>	<b>1.238,00 €</b>
1800 x 600 x 850	<b>70914004</b>	<b>1.299,00 €</b>
2000 x 600 x 850	<b>70914005</b>	<b>1.399,00 €</b>

### 600 mm Tiefe

Lieferzeit: 3 Wochen

B x T x H/mm:	Artikel-Nr.:	Preis:
1200 x 600 x 850	<b>70914011</b>	<b>1.114,00 €</b>
1400 x 600 x 850	<b>70914012</b>	<b>1.190,00 €</b>
1600 x 600 x 850	<b>70914013</b>	<b>1.275,00 €</b>
1800 x 600 x 850	<b>70914014</b>	<b>1.344,00 €</b>
2000 x 600 x 850	<b>70914015</b>	<b>1.399,00 €</b>

### 700 mm Tiefe

Lieferzeit: 3 Wochen

B x T x H/mm:	Artikel-Nr.:	Preis:
1200 x 700 x 850	<b>70914006</b>	<b>1.109,00 €</b>
1400 x 700 x 850	<b>70914007</b>	<b>1.190,00 €</b>
1600 x 700 x 850	<b>70914008</b>	<b>1.399,00 €</b>
1800 x 700 x 850	<b>70914009</b>	<b>1.334,00 €</b>
2000 x 700 x 850	<b>70914010</b>	<b>1.398,00 €</b>

### 700 mm Tiefe

Lieferzeit: 3 Wochen

B x T x H/mm:	Artikel-Nr.:	Preis:
1200 x 700 x 850	<b>70914016</b>	<b>1.134,00 €</b>
1400 x 700 x 850	<b>70914017</b>	<b>1.199,00 €</b>
1600 x 700 x 850	<b>70914018</b>	<b>1.299,00 €</b>
1800 x 700 x 850	<b>70914019</b>	<b>1.399,00 €</b>
2000 x 700 x 850	<b>70914020</b>	<b>1.433,00 €</b>



## Durchreiheschrank, mit Schiebetüren Schiebetüren doppelwandig, schallgedämmt

- › Ausführung Edelstahl Scotch Brite
- › Arbeitsplatte 40 mm in 8/10 Stärke
- › wasserabstoßende und schallgedämmte Unterplatte
- › verstärkter Zwischenboden, höhenverstellbar
- › Unterbau seitlich bündig mit Arbeitsplatte
- › abnehmbare Beine aus Vierkantrohr 40 x 40 mm
- › höhenverstellbare Plastikfüße +/- 30 mm



## Durchreiheschrank, mit Schiebetüren beheizt

- › Ausführung Edelstahl Scotch Brite
- › Arbeitsplatte 40 mm in 8/10 Stärke
- › Aufkantung 100 x 13 mm mit 10 mm Radius
- › wasserabstoßende und schallgedämmte Unterplatte
- › verstärkter Zwischenboden, höhenverstellbar
- › abnehmbare Beine aus Vierkantrohr 40 x 40 mm
- › höhenverstellbare Plastikfüße +/- 30 mm
- › mit Umluftbeheizung, thermostatgesteuert
- › Temperaturbereich: bis 80°C
- › Anschlusswert: 230 V / 2,50 kW

### 600 mm Tiefe

Lieferzeit: 3 Wochen

B x T x H/mm:	Artikel-Nr.:	Preis:
1200 x 600 x 850	<b>70913001</b>	<b>899,00 €</b>
1400 x 600 x 850	<b>70913002</b>	<b>999,00 €</b>
1600 x 600 x 850	<b>70913003</b>	<b>1.084,00 €</b>
1800 x 600 x 850	<b>70913004</b>	<b>1.146,00 €</b>
2000 x 600 x 850	<b>70913005</b>	<b>1.220,00 €</b>

### 600 mm Tiefe

Lieferzeit: 3 Wochen

B x T x H/mm:	Artikel-Nr.:	Preis:
1200 x 600 x 850	<b>70913011</b>	<b>1.178,00 €</b>
1400 x 600 x 850	<b>70913012</b>	<b>1.299,00 €</b>
1600 x 600 x 850	<b>70913013</b>	<b>1.347,00 €</b>
1800 x 600 x 850	<b>70913014</b>	<b>1.423,00 €</b>
2000 x 600 x 850	<b>70913015</b>	<b>1.485,00 €</b>

### 700 mm Tiefe

Lieferzeit: 3 Wochen

B x T x H/mm:	Artikel-Nr.:	Preis:
1200 x 700 x 850	<b>70913006</b>	<b>899,00 €</b>
1400 x 700 x 850	<b>70913007</b>	<b>999,00 €</b>
1600 x 700 x 850	<b>70913008</b>	<b>1.126,00 €</b>
1800 x 700 x 850	<b>70913009</b>	<b>1.190,00 €</b>
2000 x 700 x 850	<b>70913010</b>	<b>1.285,00 €</b>

### 700 mm Tiefe

Lieferzeit: 3 Wochen

B x T x H/mm:	Artikel-Nr.:	Preis:
1200 x 700 x 850	<b>70913016</b>	<b>1.199,00 €</b>
1400 x 700 x 850	<b>70913017</b>	<b>1.292,00 €</b>
1600 x 700 x 850	<b>70913018</b>	<b>1.374,00 €</b>
1800 x 700 x 850	<b>70913019</b>	<b>1.448,00 €</b>
2000 x 700 x 850	<b>70913020</b>	<b>1.499,00 €</b>



## Wandhängeschränk, offen

- › Korpus vollständig punktgeschweißt, Edelstahl Scotch Brite
- › höhenverstellbarer Einlegeboden mit Handschutzfalz
- › unterer Boden verstärkt, mit Befestigungsbügeln

B x T x H/mm:	Artikel-Nr.:	Preis:
1000 x 400 x 650	<b>70921001</b>	<b>285,00 €</b>
1200 x 400 x 650	<b>70921002</b>	<b>354,00 €</b>
1400 x 400 x 650	<b>70921003</b>	<b>371,00 €</b>
1600 x 400 x 650	<b>70921004</b>	<b>406,00 €</b>
1800 x 400 x 650	<b>70921005</b>	<b>418,00 €</b>
2000 x 400 x 650	<b>70921006</b>	<b>438,00 €</b>



## Wandhängeschränk, mit Schiebetüren

- › Türen schallgedämmt, doppelwandig, Edelstahl Scotch Brite
- › Korpus vollständig punktgeschweißt
- › höhenverstellbarer Einlegeboden mit Handschutzfalz
- › unterer Boden verstärkt, mit Befestigungsbügeln

B x T x H/mm:	Artikel-Nr.:	Preis:
1000 x 400 x 650	<b>70921007</b>	<b>374,00 €</b>
1200 x 400 x 650	<b>70921008</b>	<b>418,00 €</b>
1400 x 400 x 650	<b>70921009</b>	<b>460,00 €</b>
1600 x 400 x 650	<b>70921010</b>	<b>499,00 €</b>
1800 x 400 x 650	<b>70921011</b>	<b>549,00 €</b>
2000 x 400 x 650	<b>70921012</b>	<b>579,00 €</b>



## Wandbord mit Wandkonsolen, 30 mm Aufkantung

- › inklusive Wandkonsolen Höhe 350 mm, höhenverstellbare Böden 40 mm stark
- › können übereinander angebracht werden, um mehrere Ebenen zu erhalten
- › Traglast: 20 kg (gleichmäßig verteilt)

B x T x H/mm:	Artikel-Nr.:	Preis:
600 x 300 x 70	<b>70961001</b>	<b>69,00 €</b>
800 x 300 x 70	<b>70961002</b>	<b>74,00 €</b>
1000 x 300 x 70	<b>70961003</b>	<b>79,00 €</b>
1200 x 300 x 70	<b>70961004</b>	<b>86,00 €</b>
1400 x 300 x 70	<b>70961005</b>	<b>89,00 €</b>
1600 x 300 x 70	<b>70961006</b>	<b>98,00 €</b>
1800 x 300 x 70	<b>70961007</b>	<b>106,00 €</b>
2000 x 300 x 70	<b>70961008</b>	<b>118,00 €</b>

B x T x H/mm:	Artikel-Nr.:	Preis:
600 x 400 x 70	<b>70962001</b>	<b>79,00 €</b>
800 x 400 x 70	<b>70962002</b>	<b>84,00 €</b>
1000 x 400 x 70	<b>70962003</b>	<b>89,00 €</b>
1200 x 400 x 70	<b>70962004</b>	<b>96,00 €</b>
1400 x 400 x 70	<b>70962005</b>	<b>99,00 €</b>
1600 x 400 x 70	<b>70962006</b>	<b>110,00 €</b>
1800 x 400 x 70	<b>70962007</b>	<b>122,00 €</b>
2000 x 400 x 70	<b>70962008</b>	<b>134,00 €</b>

## Schubladenschrank

- › Ausführung Edelstahl Scotch Brite
- › GN-Schubladen auf Vollauszügen
- › Arbeitsplatte 40 mm in 8/10 Stärke
- › Aufkantung 100 x 13 mm mit 10 mm Radius
- › wasserabstoßende und schallgedämmte Unterplatte
- › Unterbau seitlich bündig mit Arbeitsplatte
- › abnehmbare Beine aus Vierkantrohr 40 x 40 mm
- › höhenverstellbare Plastikfüße +/- 30 mm

### 600 mm Tiefe

B x T x H/mm:	Aufkantung:	Artikel-Nr.:	Preis:
480 x 600 x 850	ohne	<b>70915001</b>	<b>655,00 €</b>
480 x 600 x 850	mit	<b>70915003</b>	<b>685,00 €</b>

### 700 mm Tiefe

B x T x H/mm:	Aufkantung:	Artikel-Nr.:	Preis:
480 x 700 x 850	ohne	<b>70915002</b>	<b>695,00 €</b>
480 x 700 x 850	mit	<b>70915004</b>	<b>715,00 €</b>



## Schubladenblock zum Unterbau für Arbeitstische

- › Schubladen in Edelstahl
- › passend für GN 1/1
- › einfache Teleskopschienen
- › max. Belastbarkeit 60 kg

B x T x H/mm:	Artikel-Nr.:	Preis:
400 x 560 x 580	<b>70910002</b>	<b>499,00 €</b>
400 x 660 x 580	<b>70910003</b>	<b>529,00 €</b>



## Schublade zum Unterbau für Arbeitstische

- › Schubladen in Edelstahl
- › passend für GN 1/1
- › einfache Teleskopschienen
- › max. Belastbarkeit 60 kg

B x T x H/mm:	Artikel-Nr.:	Preis:
400 x 560 x 190	<b>70910004</b>	<b>179,00 €</b>
400 x 660 x 190	<b>70910005</b>	<b>189,00 €</b>



## A

Abfallbehälter	408-410, 412, 414-417, 419-420
Abfallbehälter Zubehör	409, 413, 417
Abfallsammler	70, 75
Ablauftrische	55, 397
Abluftboxen	314
Ablufthauben Filter	315
Abtropfvorrichtungen für Fritteusen	286
Arbeitsschränke	429-431, 506-507
Arbeitsschränke beheizt	508
Arbeitstische	426-428, 504-505
Arbeitstische Schubladen	425
Arbeitstische Zubehör	504
Ascher	418-421
Aufsatzborde	435
Aufschnittmaschinen	10-11, 323-325
Aufschnittmaschinen Zubehör	10
Ausgussbecken	69

## B

Backöfen	200, 206-208, 231
Backöfen Bleche	95, 105, 331
Backöfen Roste	12, 105, 197, 256
Backöfen Unterbauten	211
Backöfen Zubehör	174, 210
Backplatten	12
Bain-Marie Wagen	439
Bain-Maries	89, 101, 107, 120, 135, 277, 288, 448
Bankettwagen	82
Bratplatten	104, 125, 277
Büfett-Elemente	40-47, 372, 374-380
Büfett-Elemente Zubehör	48-50
Büfett-Inseln	490-491

## C

Ceran-Herde	96, 107, 117
Ceran-Kochflächen	96
Crêpe-Geräte	294, 449
Currywurstschneider	285
Cutter	329

## D

Dampfkondensator	230
Desinfektionsmittelspender	69, 70
Desinfektionsmittelspender Zubehör	69
Desinfektionsseifen	407
Dönermesser	302
Dönermesser Ablageschalen	302
Dosierspender	306
Drehzahlregler	315
Dunstabzugshauben	150, 161, 164, 175, 176, 209, 231, 235
Dunstabzugshauben Zubehör	150
Durchreicheschränke	433, 434, 509
Durchreicheschränke beheizt	509

## E

Einfahrkühlschränke	36, 37
Eiswürfelbereiter	388, 389, 390, 391
Eiszerkleinerer	387
Elektro-Fritteusen	100, 110, 120, 132
Elektro-Grillplattenherde	126
Elektro-Grillplatten	99, 109, 119, 128, 129
Elektro-Herde	88, 95
Elektro-Hocker-Kochflächen	303
Elektro-Kocher	277
Elektro-Kochflächen	88, 95, 106, 117, 127
Elektro-Teppanyaki-Grill	307

## F

Falthandtuch-Spender	70
Filterkaffeemaschinen	386
Filterpapiere	386
Flaschenkühlschränke	383, 485-487, 489
Fleischwölfe	328, 442
Flüssigseifen	407
Folienbeutel	318
Folienrollen	318
Frischhalteboxen	335
Frittenwannen	92, 100, 110, 289
Fritteusen	92, 286-287, 446-447
Fritteusen Zubehör	110, 133
Frittierkörbe	100, 110-111, 133

## G

Gärschränke	201, 208-209, 230-231, 235
Gas-Fritteusen	100, 111, 133
Gas-Grillplattenherde	126
Gas-Grillplatten	98, 108, 118, 130-131
Gas-Grills	304-305
Gas-Grills Zubehör	304
Gas-Herde	88, 94, 104-105, 124-125
Gas-Hockerkocher	303
Gas-Kochflächen	89, 94, 116
Gas-Lavasteingrills	97
Gas-Teppanyaki-Grills	307
Gebäck-Fritteusen	286
Gemüseschneider	327, 443
Gemüseschneider Zubehör	326
Geschirrschränke	436
Geschirrspüler	51-52, 393-394
Geschirr-Waschbrausen	64-66, 499-501
Getränkemixer	387
Gläserpüler	392
GN-Behälter	12, 332-334, 336-338
GN-Behälter Ablagen	331
GN-Behälter Deckel	334-335, 338
GN-Behälter Zwischenstege	334
Grillplatten	90-91, 297, 450-451
Grillplatten Zubehör	98, 108, 118, 130
Gyros/Dönergrills	302
Gyros-/Dönerschaukeln	302

## H

Hackblöcke	328
Händetrockner	406
Handmixer	330, 443
Handmixer Zubehör	330
Handwaschbecken/-Ausgussbecken	405
Haubengeschirrspüler	53
Heißluftöfen	224-229, 240-243, 270-271, 454
Heißluftöfen Zubehör	224, 226, 228, 233
Herde Zubehör	123, 140
Hochtemperaturgrills	284
Hockerkocher	448
Hordengestell Transportwagen	163, 167
Hordengestelle	163, 166-167, 212
Hordengestellwagen	149, 151, 163, 202, 213
Hordengestellwagen Abdeckungen	149, 151
Hordengestellwagen Einhängestelle	214
Hordengestellwagen Zubehör	163, 167, 213
Hot Dog-Geräte	285

## I

Induktionsherde	126
Induktions-Kochflächen	96, 106, 273-274, 276, 444, 445
Induktions-Wokaufsätze	274
Induktions-Wokpfannen	274, 445
Induktions-Woks	96, 272, 276, 445
Isolierkannen	386

## K

Kartoffelschäler	329
Käseriben	328
Kippbratpfannen	113, 137
Kochflächen Strahlheizkörper	275, 276
Kochkessel	113, 136
Kochkessel-Einsätze	113, 136
Kombidämpfer	146-147, 154-159, 172-173
Kombidämpfer Behälter	178-183
Kombidämpfer Bleche	178-183, 197, 218-219, 256
Kombidämpfer Reiniger	185, 197
Kombidämpfer Roste	178-183, 219-220
Kombidämpfer Unterbauten	162, 165
Kombidämpfer Untergestelle	162, 165-166, 175-176, 192, 211-212, 231, 233, 235-236
Kombidämpfer Wassertanks	230
Kombidämpfer Wandhalterungen	176
Kombidämpfer Zubehör	148-151, 160-162, 164-165, 167, 179, 192, 203, 210-211, 213-215, 220, 230-231, 233, 235-236
Konfiskatkühler	13
Konsolen für Airboxen	314
Kontaktgrills	299-301, 452
Konvektions- und Speedöfen	260
Konvektions- und Speedöfen Zubehör	264, 266
Korbroller	60
Korbroller für Spülkörbe	401
Korbroller Schiebegriff	401
Korbtransportwagen	76, 79
Kosmetiktuch-Spender	406
Kühlaggregate für Kühlzellen	365, 368
Kühl-Aufsatzvitrienen	353, 466
Kühlschränke	32-35, 354-355, 475-476, 478-479, 482-483
Kühlschränke Zubehör	30-31, 478, 480-483
Kühl-/Tiefkühlschränke Zubehör	33, 477



Kühltische	14-15, 18-19, 22-23, 26-27, 356-357, 468-473
Kühltische Zubehör	30, 31, 356, 358, 464, 467-469, 472
Kühlvitriken	488, 494-496
Kühlvitriken Zubehör	496
Kühlzellen/-Regale	364, 366

## L

Lavasteine	97, 112, 137
Lavasteingrills	92, 112, 116, 137, 298
Lavasteingrills Roste	92
Lebensmittelboxen	339

## M

Mehlwagen	346
Mikrowellen	4-7, 278-279, 453
Mini-Pizzaöfen	461
Mischbatterien	61-63, 67-68, 404
Montage-Pauschale	394
Müllsackwagen	409

## N

Neutralelemente	93, 101, 115, 121, 138
Niedertemperaturgargeräte	164
Nudelkocher	89, 101, 114, 134, 296
Nudelkörbe	89, 101, 114, 134, 135, 277
Nudelmaschinen	341
Nudelmaschinen Matrizen	340

## O

Ofenbürsten	350
-------------	-----

## P

Papierrollen	407
Papiertücher	70
Pizzableche	351
Pizzadetten	464
Pizzaöfen	347-349, 460, 462-463
Pizza-Racks	346
Pizzaschaufeln	351
Pizzaschneider	350
Pizzatische	352, 465
Pizzatische Zubehör	465
Pizza-Transporttaschen	84
Planeten-Rührmixer	346, 458-459
Planeten-Rührmixer Zubehör	458-459
Pumpenkit für BAKERLUX SHOP.PRO	230

## R

Radialventilatoren	314
Regale	436-438
Regale Zubehör	437
Regalwagen	38, 72, 440-441
Regalwagen Zubehör	39
Reiskocher	307
Rollenspender	407
Rollwagen	409
Roste	95

## S

Saladetten	467, 469
Salamander	280-283, 456-457
Schaufelhängungen	350
Schienen	352
Schlauchaufroller	402
Schlauchbrausen	148
Schockfroster	362, 363, 474
Schockfroster Zubehör	474
Schöpfkellen	350
Schubladen	123, 139, 511
Schubladenblöcke	511
Schubladenschränke	511
Seifenspender	70, 407
Servierwagen	71-72, 440
Sockelblenden	123, 140
Sous-Vide Wasserbäder	296
Sous-Vide Wasserbäder Zubehör	296
Spachtel	350
Spatel	108, 118, 130
Speisenausgabewagen	80-81
Speisentransportwagen	81
Spritzschutz	99, 108, 118, 395
Spülcenter	422-423, 503
Spülkörbe	57-60, 392, 398-400
Spülkörbe Zubehör	56, 60, 399
Spülmaschinenhauben	394
Spülschränke	425
Spültische	422-424, 502-503
Stikkenwagen	182, 220
Sushivitrinen	369

## T

Tablettwagen	441
Tapasvitrinen	489
Teig-Ausrollmaschinen	342-343
Teig-Ausrollmaschinen Zubehör	342-343
Teigkneteter	344, 345, 460
Teigknetmaschinen Rädersatz	344
Teigschneider	350
Tellerstapler	77-79, 317
Tellerstapler Zubehör	77-78
Tellertransportwagen	73-74
Tellertransportwagen Zubehör	74
Tellerwagen	73
Tellerwärmeschränke	290
Thermohauben	39
Tiefkühlaggregate für Kühlzellen	365, 367-368
Tiefkühlschränke	32-35, 354-355, 477, 480-481, 484
Tiefkühlschränke Zubehör	30
Tiefkühltische	16-17, 20-21, 24-25, 28-29, 358-359
Tiefkühlzellen	366
Tischvitrinen	492-493
Toaster	280, 455
Toilettenpapier-Spender	406
Transportbehälter	86-87
Türen	122, 139

## U

Umkehrosroseanlagen	184
Umkehrosroseanlagen Zubehör	184
Unterbaukühltische	360, 361
Unterbauten	93
Unterbauten für Lavasteingrills	298
Unterbauten für Spülmaschinen	393
Untergestelle für Nudelmaschinen	341
Untergestelle für Pizzaöfen	347-349, 460, 462
Unterschranke	93, 102, 122, 138
Unterschranke Zubehör	103, 123-124, 139-140

## V

Vacuum-System	193
Vacuum-System Untergestelle	193
Vacuum-System Unterschranke	193
Vacuum-System Zubehör	193, 195-196, 261-262, 266
Vakuum-Verpackungsmaschinen	318-322, 442
Vaporgrills	112
Verbindungsschienen	103

## W

Waagen	316, 443
Waagen Zubehör	443
Waffleisen	294-295, 449
Wandbatterien	402
Wandborde	435, 510
Wandborde für Mikrowellen	278
Wandhängeschränke	434, 510
Wandhauben	311-313
Wandhauben Montagekits	315
Wand-Korbhalter	401
Wärme-/Gargeräte	8-9
Wärme-/Gargeräte Zubehör	9
Wärmeboxen	83-84
Wärmeboxen Zubehör	85
Wärmebrücken	289, 291
Wärmemodule für Aufsatzborde	435
Wärmeschränke	432
Wärmestrahler	292-293
Warmhalteplatten	291
Warmhalteschränke	188-189
Warmhalteschränke Untergestelle	190, 192
Warmhalteschränke Zubehör	190-192
Warmhaltestationen	289
Warmhaltevitrinen	492
Waschbrausen	403
Wasserenthärtungsanlagen	148, 234
Wasserenthärtungsanlagen Zubehör	234
Weinkühlschränke	381-385
Weinkühlschränke Zubehör	385
Wokherde	308-309
Wokherde Zubehör	310
Würstchenerhitzer	285, 448

## Z

Zangen für Pizzableche	350
Zitruspressen	387
Zulauftische	54, 395, 396



### 51 Geltungsbereich

- (1) Der vorliegende Katalog wird von der PENTAGAST eG erstellt. Dabei tritt diese nur als Vermittler auf. Der Vertrag kommt mit dem jeweiligen PENTAGAST-Händler (im nachfolgenden „Verkäufer“ genannt) zustande. Es wird ausdrücklich vorbehalten, dass der Katalogsteller, die PENTAGAST Marketing- und Dienstleistungsgesellschaft der Gastronomie- und Großküchenaussatter eG, Ruhrstrauch 4, 36100 Petersberg selbst Vertragspartner wird. In diesem Fall wird der Käufer vor Vertragsabschluss hierüber schriftlich (per E-Mail oder Fax) informiert. Hiervon ungeachtet liegen den abgeschlossenen Verträgen die nachfolgenden allgemeinen Geschäftsbedingungen zugrunde. Abweichende Regelungen vor oder bei Vertragsabschluss bedürfen zu ihrer Wirksamkeit der Schriftform.
- (2) Geltungsbereich für Angebote, Lieferungen und Dienstleistungen ist ausschließlich die Bundesrepublik Deutschland.
- (3) Es werden keine Produkte zum Kauf an Verbraucher im Sinne des § 13 BGB angeboten. Mit Abgabe des Angebotes erklärt der Käufer verbindlich, dass er sein verbindliches Angebot in Ausübung seiner gewerblichen oder selbstständigen beruflichen Tätigkeit abgibt.
- (4) Die Allgemeinen Geschäftsbedingungen in Ihrer jeweils aktuellen Fassung zum Zeitpunkt der Bestellung gelten auch für zukünftige Bestellungen, auch wenn sie nicht nochmals ausdrücklich vereinbart werden.

### 52 Vertragspreis und Versandkosten

- (1) Alle genannten Preise verstehen sich zuzüglich der zum Lieferzeitpunkt jeweils gültigen gesetzlichen Mehrwertsteuer (derzeit 19%) gegebenenfalls zzgl. Versandkosten und Nachnahmegebühren, wie im Bestellvorgang ersichtlich. Die im Katalog genannten Preise sind unverbindliche Preisempfehlungen. Es gelten die Preise vom Tage der Bestellung. Die Möglichkeit zum Skontoabzug besteht nicht.
- (2) Ab einem Warenwert (netto) in Höhe von 500,00 € erfolgt der Versand innerhalb der BRD (außer deutsche Inseln) frachtfrei (bei Lieferung auf Bergstationen frei Talstation). Bei einem Warenwert (netto) unter 500,00 € entsteht eine Frachtpauschale i.H.v. 10,90 € (bei Lieferung auf Bergstationen frei Talstation). Bei Lieferungen auf deutsche Inseln werden die Frachtkosten nach Aufwand berechnet. Frachtkosten für Versendungen außerhalb der BRD werden nach Aufwand abgerechnet. Die angegebenen Preise für Versand bzw. Anlieferung mit und ohne Dienstleistung beinhalten die Anlieferung mit einem geeigneten Transportmittel in geeigneter Verpackung an die Bordsteinkante der Lieferadresse.
- (3) Bei Zahlung per Nachnahme werden separate Nachnahmegebühren erhoben. Die Höhe der Gebühren ist unter der Rubrik „Versandkosten“ in unserem Hauptkatalog und auf der Internetplattform für Sie zusammengefasst.
- (4) Zahlungen per Kreditkarte sind zur Zeit noch nicht möglich, werden aber zu einem späteren Zeitpunkt eingerichtet werden.
- (5) Alle genannten Preise, auch für Verpackung und Versand, gelten nur innerhalb Deutschlands und nur zum Zeitpunkt der Bestellung. Mit Herausgabe dieses Katalogs werden alle vorherigen Preise und sonstige Angaben über Waren ungültig. Maßgeblich ist jeweils die zum Zeitpunkt der Bestellung gültige Fassung.

### 53 Vertragsabschluss

- (1) Die Darstellung des Sortiments in diesem Katalog stellt kein Angebot im Sinne des §§ 145 ff BGB, sondern eine Aufforderung zur Bestellung dar. Die Bestellung des Käufers erfolgt über eine E-Mail des Käufers oder telefonisch beim jeweiligen Verkäufer.
- (2) Alle Angebote gelten „solange der Vorrat reicht“, wenn nicht bei den Produkten etwas anderes vermerkt ist. Irrtümer vorbehalten.
- (3) Der Kaufvertrag kommt zustande, wenn der Verkäufer die Bestellung des Käufers durch eine Auftragsbestätigung per E-Mail unmittelbar nach dem Erhalt der Bestellung annimmt.

### 54 Lieferung

- (1) Die Lieferung erfolgt durch Sendung ab Lager an die vom Käufer mitgeteilte Lieferadresse.
- (2) Angaben über die Lieferfristen sind unverbindlich, soweit nicht ausnahmsweise der Liefertermin verbindlich und schriftlich zugesagt wurde. Jede Lieferung steht unter dem Vorbehalt, dass der Verkäufer selbst rechtzeitig und ordnungsgemäß beliefert wird.
- (3) Sollte ein vom Käufer bestelltes Produkt wider Erwarten trotz rechtzeitiger Disposition aus vom Verkäufer nicht zu vertretenden Gründen nicht verfügbar sein, ist der Verkäufer berechtigt, anstatt des bestellten Produkts ein in Qualität und Preis gleichwertiges Produkt dem Käufer anzubieten oder vom Vertrag zurückzutreten. Der Verkäufer wird den Käufer unverzüglich über die Nichtverfügbarkeit informieren und dem Käufer im Falle des Rücktritts etwa bereits geleistete Zahlungen unverzüglich erstatten.
- (4) Soweit der Verkäufer, aus Gründen, die er zu vertreten hat in Lieferverzug gerät oder eine Lieferung unmöglich wird, und dies nicht auf Vorsatz oder grober Fahrlässigkeit beruht wird die Haftung für Schäden ausgeschlossen. Weitergehende Ansprüche des Käufers sind hiervon unberührt.
- (5) Beruhen Verzögerungen der Lieferung auf Gründen, die der Verkäufer nicht zu vertreten hat (höhere Gewalt, Verschulden Dritter, u. a.) wird die Frist angemessen verlängert. Der Käufer wird hiervon unverzüglich unterrichtet. Dauern die Ursachen der Verzögerung länger als vier Wochen nach Vertragsschluss an, ist jede Partei berechtigt von dem Vertrag zurückzutreten.

### 55 Fälligkeit und Zahlung

- (1) Die Zahlung kann gegen Vorauskasse sowie bei Lieferung per Nachnahme erfolgen.
- (2) Der Verkäufer behält sich nach dem Ergebnis einer Bonitätsprüfung (vgl. § 7) den Ausschluss bestimmter Zahlungsarten, die Nichtannahme des Angebotes des Käufers oder den Rücktritt vom Vertrag vor, soweit der Kaufpreisanspruch des Verkäufers gefährdet ist.
- (3) Wurde Zahlung per Bankinzug vereinbart, so hat der Käufer die für Rücklastschriften, die auf seinem Verschulden, insbesondere infolge mangelnder Kontendeckung beruhen, dem Verkäufer von den beteiligten Kreditinstituten berechneten Kosten sowie eine Bearbeitungspauschale von 5 € zu tragen, sofern der Verkäufer nicht einen höheren oder der Käufer einen geringeren Schaden nachweist.
- (4) Bei Nichtabholung von bestellter Ware ist der Verkäufer berechtigt, dem Käufer eine angemessene Frist zur Abholung zu setzen. Nach erfolglosem Verstreichen der Frist kann der Verkäufer vom Vertrag zurücktreten. Dasselbe gilt, wenn die bestellte Ware unter der vom Käufer angegebenen Anschrift nicht zugestellt werden kann.

### 56 Bonitätsprüfung, Schufa-Klausel

- (1) Der Käufer willigt ein, dass der Verkäufer seine Daten, die er dem Verkäufer im Rahmen der Kaufabwicklung und der Abwicklung des Kaufvertrages zur Verfügung stellt (Personendaten und Konto-, Kredit- oder Bankkarten-Angaben) an die SCHUFA Holding AG („SCHUFA“) zum Zwecke der Kreditprüfung übermittelt. Unabhängig davon übermittelt der Verkäufer der SCHUFA auch Daten aufgrund nichtvertragsgemäßen Verhaltens (z. B. Forderungsbetrag nach Kündigung, Rücktritt, Kredit- oder Bankkartenmissbrauch). Diese Meldungen dürfen nach dem Bundesdatenschutzgesetz nur erfolgen, soweit dies nach der Abwägung aller betroffenen Interessen zulässig ist.
- (2) Die SCHUFA speichert und übermittelt die Daten für Bonitätsanfragen an ihre Vertragspartner in der EU. Vertragspartner der SCHUFA sind vor allem Kreditinstitute sowie Kreditkarten- und Leasinggesellschaften. Daneben erteilt die SCHUFA auch Auskünfte an Handels-, Telekommunikations- und sonstige Unternehmen, die Leistungen und Lieferungen gegen Kredit gewähren. Zur Schuldnerermittlung gibt die SCHUFA Adressdaten bekannt. Bei der Erteilung von Auskünften kann die SCHUFA ihren Vertragspartnern ergänzend einen aus ihrem Datenbestand errechneten Wahrscheinlichkeitswert zur Beurteilung des Kreditrisikos mitteilen (Score-Verfahren). Die Daten werden nur dann zur Verfügung gestellt, wenn ein berechtigtes Interesse daran glaubhaft dargelegt wurde.
- (3) Auskunft über die zu der Person des Käufers gespeicherten Daten bei den genannten Unternehmen kann der Käufer unter der folgenden Anschrift erhalten; SCHUFA HOLDING AG, Wendenstraße 4, 20097 Hamburg. Weitere Informationen über das SCHUFA-Auskunfts- und Score-Verfahren enthält ein Merkblatt, das unter [www.schufa.de](http://www.schufa.de) eingesehen werden kann oder auf Wunsch dem Käufer vom Verkäufer zur Verfügung gestellt wird.

### 57 Haftung

- (1) Eine weitergehende Haftung als in diesen Bedingungen vorgesehen, insbesondere auf Schadensersatz, ist ohne Rücksicht auf die Rechtsnatur des geltend gemachten Anspruchs ausgeschlossen. Dies gilt insbesondere für Schadensersatzansprüche aus Verschulden bei Vertragsabschluss, positiver Vertragsverletzung oder wegen deliktischer Ansprüche gem. § 823 BGB und insbesondere für Mangelgeschäden, es sei denn, dem Verkäufer fällt eine vorsätzliche oder grob fahrlässige Verletzung wesentlicher Vertragspflichten (Kardinalpflichten) zur Last, oder es handelt sich um die Verletzung des Lebens, des Körpers oder der Gesundheit. Dies gilt nicht für Ansprüche nach dem Produkthaftungsgesetz.
- (2) Der Ausschluss der Haftung gilt im gleichen Umfang für unsere Erfüllungs- und Verrichtungsgehilfen. In jedem Fall ist unsere Haftung auf den zum Zeitpunkt des Vertragsabschlusses voraussehbaren, vertragstypischen Schaden beschränkt.

### 58 Eigentumsvorbehalt

- (1) Die Ware bleibt bis zur endgültigen und vollständigen Bezahlung Eigentum des Verkäufers.
- (2) Eine Weiterveräußerung, Vermietung, Verpfändung, Sicherungsübereignung, Verarbeitung, sonstige Verfügung oder Umgestaltung ohne ausdrückliche Einwilligung des Verkäufers ist vor Eigentumsübertragung unzulässig.

## §9 Transportschäden; Untersuchungs- und Rügepflichten des Käufers

- (1) Werden Waren mit offensichtlichen Schäden an der Verpackung oder am Inhalt angeliefert, so hat der Käufer dies sofort beim Spediteur/Frachtdienst zu reklamieren und die Annahme zu verweigern. Darüber hinaus ist unverzüglich mit dem Verkäufer Kontakt aufzunehmen. Die von uns veröffentlichten Verhaltenshinweise bei Transportschäden sind zu beachten.
- (2) Andere Transportschäden sind unverzüglich nach Entdecken, spätestens 24 Stunden nach Erhalt der Ware beim Spediteur/Frachtdienst zu reklamieren und an den Verkäufer zu melden, § 438 HGB gilt entsprechend.

## §10 Gewährleistung / Garantie

- (1) Ist die Ware nachgewiesen mangelhaft, kann der Besteller nach Wahl des Verkäufers die Beseitigung des Mangels oder die Lieferung einer mangelfreien Sache verlangen. Der Verkäufer übernimmt die zum Zweck der Mangelbeseitigung oder Ersatzlieferung anfallenden Aufwendungen (Transport-, Wege-, Arbeits- und Materialkosten), soweit sich diese nicht dadurch erhöhen, dass die Ware nach einem anderen als dem Erfüllungsort der Erstlieferung verbracht wurde. Voraussetzung für Mangelbeseitigung oder Ersatzlieferung ist, dass dem Verkäufer die beanstandete Ware zur Überprüfung bereitgestellt wird. Steckerfertige, nicht an Wasser- und Abwasserleitungen anzuschließende Kleingeräte hat der Käufer auf seine Kosten an die PENTAGAST eG zurückzusenden oder zum Verkäufer zu bringen.
- (2) Ist der Verkäufer nicht zur Mangelbeseitigung oder Ersatzlieferung bereit oder trotz angemessener Fristsetzung nicht in der Lage oder schlägt sie in sonstiger Weise fehl, so ist der Käufer nach seiner Wahl berechtigt, vom Vertrag zurückzutreten oder den Kaufpreis nach Ermessen des Verkäufers zu mindern.
- (3) Weitergehende Ansprüche des Käufers aus Gewährleistung und Garantien sind ausgeschlossen. Der Verkäufer haftet deshalb nicht für Schäden, die nicht am Liefergegenstand selbst entstanden sind; insbesondere haftet er nicht für entgangenen Gewinn oder sonstige Vermögensschäden des Käufers, beispielsweise auf Vertragsstrafen, Betriebsausfall, Arbeitslöhne oder sonstige Mangelgeschäden.
- (4) Vorstehende Haftungsfreizeichnung gilt nicht soweit die Schadensursache auf Vorsatz oder grober Fahrlässigkeit beruht. Sie gilt ferner dann nicht, wenn dem Käufer Ansprüche wegen arglistigem Verschweigen eines Mangels oder der Übernahme einer Garantie für die Beschaffenheit der Sache zustehen, insoweit ist unsere Ersatzpflicht jedoch auf den vertragstypischen, vorhersehbaren Schaden begrenzt.
- (5) Die Gewährleistungsfrist beträgt ein Jahr, gerechnet ab Rechnungsstellung. Diese Frist ist eine Verjährungsfrist und gilt auch für Schadensersatzansprüche, soweit sie nicht auf unerlaubter Handlung beruhen. Für Gebrauchsgüter sind Gewährleistungsansprüche ausgeschlossen. Der Verkäufer ist außerhalb der Gewährleistung nicht dazu verpflichtet Ersatzteile zu beschaffen.
- (6) Bei Reparaturen und Wartungsarbeiten stellen wir unseren Kundendienst nach Maßgabe der jeweils geltenden Berechnungssätze zur Verfügung.
- (7) Fremde oder Kundendienstmonteure des Verkäufers sind nicht berechtigt Garantiezusagen und andere verpflichtende Erklärungen abzugeben.
- (8) Soweit der Kauf für den Käufer und den Verkäufer ein Handelskauf ist, setzen Gewährleistungsrechte des Käufers voraus, dass dieser seinen Untersuchungs- und Rügepflichten nach § 377 HGB ordnungsgemäß nachgekommen ist.
- (9) Ein etwa erforderlicher Anschluss an die Versorgungsleitungen (Strom, Wasser, Dampf, Abwasser, Heißwasser, Gas etc.) ist vom Käufer auf seine Kosten zu veranlassen und darf nur von einem konzessionierten örtlichen Elektrofachmann bzw. Installateur vorgenommen werden. Es besteht keine Haftung für Schäden die durch eine Nichtbeachtung dieser Regelung entstehen.
- (10) Ergänzend und unabhängig von den vorgenannten Gewährleistungsansprüchen wird für die ersten 24 Monate ab Übergabe an Sie eine Garantie auf Beseitigung von Material- und Herstellungsfehlern unter den nachfolgenden Voraussetzungen gewährt. (A) Das Gerät wurde technisch ordnungsgemäß von einem eingetragenen Fachunternehmen für den jeweiligen Bereich (Elektro und/oder Wasser/Sanitär) installiert. (B) das Gerät wurde unter Einweisung durch den Verkäufer in Betrieb genommen. (C) Das Gerät wurde entsprechend der Anweisungen bei der Inbetriebnahme und den Bedienungshinweisen in der Betriebsanleitung ordnungsgemäß betrieben. (D) Es erfolgte eine jährliche Wartung durch die Serviceabteilung des Verkäufers.

## §11 Datenschutz

- (1) Aufgrund der durch den Stand der Technik begründeten Möglichkeit von Fehlern bei der Datenverarbeitung und beim Betrieb von Computersoftware und den immer wieder auftretenden Problemen des Internets selbst, kann der Verkäufer auch keinen unbedingt immer fehlerfreien Betrieb des Onlineportals [www.cookmax.de](http://www.cookmax.de) garantieren. Der Verkäufer haftet deshalb nicht für Schäden, die darauf beruhen, dass infolge technischer Mängel möglicherweise von Käufer abgegebene Kaufangebote nicht bei ihm eingehen oder dort nicht berücksichtigt werden. Ausgenommen ist ein etwaiger Vorsatz des Verkäufers.
- (2) Der Verkäufer gewährleistet, dass er die anlässlich von Bestellungen anfallenden Käuferdaten lediglich im Zusammenhang mit der Abwicklung der Bestellung erhebt, bearbeitet, speichert und nutzt sowie zu internen Marktforschungs- und zu eigenen oder PENTAGAST eG Marketingzwecken. Der Verkäufer wird Käuferdaten nur zur Bestellabwicklung an verbundene Unternehmen weitergeben. Darüber hinaus betreibt der Verkäufer zur Kreditprüfung einen Austausch von Daten mit anderen PENTAGAST-Mitgliedern, der PENTAGAST eG und soweit erforderlich mit Auskunftsdateien.
- (3) Der Käufer ist jederzeit berechtigt der Datennutzung für interne Zwecke des Verkäufers oder der PENTAGAST eG durch die Übersendung einer entsprechenden E-Mail an [info@pentagast.de](mailto:info@pentagast.de) zu widersprechen. Der Verkäufer und die PENTAGAST eG werden keine Käuferdaten über den vorgenannten Rahmen hinaus nutzen oder weitergeben.

## §12 Schlussbestimmungen

- (1) Der Käufer ist damit einverstanden, dass die von ihm angegebene E-Mail-Adresse vom Verkäufer an den Paketdienstleister übermittelt und von diesem im Rahmen der Paketzustellung genutzt werden darf. Diese Einwilligung kann vom Käufer jederzeit widerrufen werden. Im Falle des Widerrufs hat der Kunde keine Möglichkeit mehr, direkt Einfluss auf die Zustellung der im Versand befindlichen Pakete zu nehmen. Einen etwaigen Widerruf senden Sie bitte an folgende Adresse: [cookmax / PENTAGAST eG](mailto:cookmax@pentagast.de), Ruhrstrauch 4, 36100 Petersberg – E-Mail: [info@cookmax.de](mailto:info@cookmax.de)
- (2) Auf diesen Vertrag ist ausschließlich deutsches Recht unter ausdrücklichem Ausschluss des UN-Kaufrechtes anwendbar.
- (3) Erfüllungsort und Gerichtsstand ist der jeweilige Sitz des Verkäufers.

## Impressum

cookmax ist eine Marke der  
PENTAGAST Marketing- und Dienstleistungsgesellschaft der Gastronomie- und Großküchenausstatter eG | Ruhrstrauch 4 | 36100 Petersberg

Vorstand: Thomas Bahr, Winfried Menke  
Aufsichtsratsvorsitzender: Harald Fuchs  
Amtsgericht Fulda GenR 138

Für Druckfehler wird keine Haftung übernommen. Alle Maßangaben und Anschlusswerte beruhen auf Angaben der Hersteller. Technische Änderungen durch den Hersteller sowie Preisänderungen bleiben vorbehalten. Die Lieferung erfolgt ab Werk. Es gelten die vorangehenden Allgemeinen Geschäftsbedingungen. Nachdruck, auch auszugsweise, sowie Vervielfältigung auf fotomechanischen oder anderen Wegen, Einspeisung in elektronische Datenspeicherungs- und verarbeitungssysteme, Übernahme der Katalogein- und unterteilung und Verwendung von Ausschnitten zu Werbezwecken sind verboten und werden wegen Verstoß gegen das Wettbewerbsrecht bzw. Verletzung des Urheberrechts strafrechtlich verfolgt. Alle im Katalog abgebildeten Fotos und Logos sind urheberrechtlich geschützt. Mit dem Erscheinen dieses Kataloges verlieren alle anderen Kataloge/Preislisten ihre Gültigkeit.

**Alle Preise verstehen sich zzgl. gesetzlicher Mehrwertsteuer.**

© 2022 by PENTAGAST eG. Alle Rechte vorbehalten.





**Distler-Gastro GmbH**

Heinrich-Hertz-Straße 9  
34123 Kassel  
Telefon: 0561 58095-0  
Telefax: 0561 58095-60  
info@distler-kassel.de  
www.distler-kassel.de

**Öffnungszeiten:**

8:00 - 17:00 Uhr (Mo. - Fr.)

**DG Distler-Gastro GmbH**

Linderbacher Weg 30  
99099 Erfurt  
Telefon: 0361 44211-0  
Telefax: 0361 44211-11  
info@distler-erfurt.de  
www.distler-erfurt.de

**Öffnungszeiten:**

8:00 - 17:00 Uhr (Mo. - Fr.)

**Distler-Gastro GmbH**

Kohlhäuser Straße 3-5  
36043 Fulda  
Telefon: 0661 3805858-0  
Telefax: 0661 3805858-9  
info@distler-fulda.de  
www.distler-fulda.de

**Öffnungszeiten:**

nach Vereinbarung

**Distler-Gastro GmbH**

Dieselstraße 12  
38122 Braunschweig  
Telefon: 0531 236234-0  
Telefax: 0531 236234-23  
info@distler-braunschweig.de  
www.distler-braunschweig.de

**Öffnungszeiten:**

8:00 - 17:00 Uhr (Mo. - Do.)  
8:00 - 16:00 Uhr (Fr.)



*Gastronomie- und Großküchenausstatter*

Besuchen Sie unseren Onlineshop:

[ecommerce.distler-kassel.de](https://ecommerce.distler-kassel.de)

